A ORDEM

Propriedade e direcção do Centro de Imprensa-C. M. M.

ANNO I — Estado do Rio Grande do Norte — Natal — Terça-feira, 2 de Maio de 1936 — NUM. 253

Neste mez do Sagrado Coração de Jesus, inflame-se em maiores zelos a piedade de todos os catholicos.

JUNHO

A Igreja, como que preparando o espirito dos seus filhos para as festas de junho, passa todo o mez de maio a entoar louvores e recorrer á protecção da Virgem Maria, a creatura de Deus que teve a honra insigne de ser Mãe do Verbo Divino e Rainha dos Anjos.

Realmente, este mez de Junho encerra duas grandes solemnidades, além de outras festas igualmente significativas e muito caras ao nosso povo.

Se maio é o mez de Nossa Senhora, junho é o mez do Coração de Jesus, cuja festa se celebra na oitava daquelle outro grande dia, que é Corpus Christi.

Si bem que a instituição da Eucharistia tenha sido, como todos sabem, na quinta-feira Santa, a Igreja, na contemplação das dores de Jesus Christo, não pode celebrar com a pompa conveniente a belleza deste facto e a alegria de que se deixou invadir.

Foi então instituida, na primeira quinta-feira depois do domingo da Santissima Trindade, uma festa especial, costumando-se fazer uma procissão solenne, na qual o Santissimo Sacramento sae das igrejas e é levado em triumpho pelas ruas da cidade, afim de ser tributado culto publico a Jesus-Hostia, desagravando-O dos sacrilegios e da indifferença.

Logo na sexta-feira depois da oitava de Corpo de Deus é celebrada a segunda grande festa do mez, que é a do Sagrado Coração de Jesus.

E' tão antiga quanto a Igreja esta devoção, tendo começado desde o dia em que o divino coração se viu traspassado pela lança de um soldado romano.

Mas foi particularmente revelada no seculo XVII, por intermedio de uma humilde religiosa, Margarida Maria Alacoque, fazendo o Divino Coração promessas de grandes beneficios espirituaes a seus devotos, que hoje se contam por centenas de milhares.

Ha tambem tres outras festas muito gratas ao povo, que são as de Santo Antonio, S. João Boptista e São Pedro e São Paulo, festas intimamente ligadas á tradição religiosa do nosso paiz.

Preparem-se todos os catholicos para commemoral-as, não como um habito, como uma festa popular e historico mas pela certeza de que se trata de grandes heróes da Fé, que não mediram sacrificios na sua diffusão, arrostando a propria morte.

A filha de Carlos Gomes offereceu o retrato do pae á Sociedade de Cultura Musical

A Exma. Sra. Itala Gomes Vaz de Carvalho, unica filha sobrevivente de Carlos Gomes, residente no Rio de Janeiro, remetteu esta semana, ao maestro Waldemar de Almeida, o ultimo retrato do Pae, em tamanho medio, com a seguinte dedicatoria:

"A Sociedade de Cultura Musical do Rio Grande do Norte—Homenagem de

Itala Gomes Vaz de Carvalho
Rio 6 V - 1936".

Uma carta do Almirante Raul Tavares ao governador Lima Cavalcanti

E' falta de "pundonor nacional" glorificarem-se invalores como Mauricio de Nassau



GOVERNADOR LIMA CAVALCANTI, a quem o Almirante Raul Tavares enviou a carta

RIO, 30 (De avião para A ORDEM)—As commemorações que se projectam a Mauricio de Nassau, por occasião do tricentenario da sua chegada a Recife, continuam a despertar vivo debate.

O almirante Raul Tavares, com o seu protesto approvado no Almirantado, suscitou longas considerações do governador Lima Cavalcanti, de Pernambuco.

O brilhante militar acaba de enviar ao governador de Pernambuco, aqui presente, a seguinte carta:

«Exmo. sr. governador de Pernambuco. Falou V. Exa., novamente, sobre Nassau. Não se referiu directamente ao meu nome, mas protestou contra a minha phrase no almirantado, reaffirmada na *A Nação*—de hoje, de que considerei como considero as homenagens que querem prestar ao invasor do Brasil, como sendo—«uma falta de pundonor nacional».

Acredito, piamente, que a idéa do illustre governador não envolva falta de pundonor de brasileiro patriota, mas da sua interpretação e das suas consequencias moraes, implicitamente, decorrem essa falta, em face do ineditismo e do exotismo que semelhante idéa encerra. Ou é isso ou a sensibilidade moral está tão abaixo da normal, que os homens se tornam insensiveis á distincção do bem e do mal, do bello e do feio, do honesto e do deshonesto. Prefiro encarar assim o phenomeno para poder christãmente perdoar.

O illustre governador de Pernambuco, declara, logo de inicio, que não é o general nem a invasão hollandeza que se vae commemorar e sim a personalidade de excepção do principe, porque installou observatorios, fez jardins zoologicos, edificou palacios, construiu pontes e etc.

De modo que sómente por isso, devem os brasileiros esquecer que elle invadiu o sólo sagrado da Patria, com esquadras e exercitos, occupou durante sete annos Estados do Brasil, saqueou, matou, incendiou, sequestrou propriedades, torturou escravos, desde Pernambuco até a Bahia!

E' tão pueril semelhante argumentação a favor de Nassau, que fico espantado ao pensar que elle partiu do governador de um dos maiores Estados brasileiros!

Se esse argumento servisse para glorificar inimigos truculentos, crueis e exploradores proporia eu que a Historia retirasse de suas paginas o qualificativo de—«O Caim da America»—dado a Nicolau Durand de Villegaignon que, protegido por Henrique II, Coligny e todos os partidarios do calvinismo europeu, então em moda, pretendia, fazer do Brasil uma França, apenas accrescentada do qualificativo—Antarctica.

Elle chegou a fazer o que Nassau com toda a sua «bondade», nunca quiz fazer. Emquanto o hollandez permittia que se matasse prisioneiros, que se incendiassem cidades, villas e fazendas, Villegainon esforçou-se em civilizar os brasileiros nativos, reprimindo o horrendo costume de comer prisioneiros. Elle, tambem, quiz diffundir cultura, pelo menos religiosa que é uma das suas formas, entre os médios, solicitando, insistentemente, aos magistrados de Genebra alguns doutores da religião de Calvino. E, por fim, Villegaignon fez muito menos mal no Brasil do que Nassau, e ao seus asseclas, porque apenas se limitou ao Rio de Janeiro, quase que á ilha que hoje conserva o seu nome.

Esse aventureiro e conhecido na Historia por «Caim da America»—emquanto, agora queremos commemorar Nassau que só veio ao Brasil como preposto da sua poderosa empresa a—«Companhia dos Indios Occidentaes" em bora para tanto fosse preciso, como elle sabia que o era, saquear, matar e martyrisar todos os brasileiros, portuguezes e hespanhóes que se juntaram para reprimil o, expulsando-o do Brasil.

Por outro lado, com ar de victorioso, o Governador de Pernambuco cita Rocha Pombo, numa phrase solta para causar effeito, quando é preciso lêr-se todo o capitulo que

(*Conclue na 4a pagina*)

O sr. João Mangabeira não quer favor...



SR. JOÃO MANGABEIRA

RIO, 1 — O deputado extremista João Mangabeira escreveu uma carta ao sr. João Neves da Fontoura declarando que preferia ficar preso se sua liberdade fosse conseguida a troco de transigencia do governo. Se, entretanto, fosse a minoria que transigisse, elle se considerava desligado de qualquer compromisso para com a mesma

As festas jubilares de Dom Leme

Grandes commemorações em todo o Brasil

RIO, 1—Approximando-se o dia 4 de junho, data que assignala o jubileu episcopal de Sua Eminencia o Cardeal D. Leme, avolumam-se as homenagens que deverão ser prestadas ao Chefe da Igreja Brasileira.

Semanas Parochiaes

Terminaram hontem as semanas parochiaes com que os vigarios e capellães, em suas freguezias ou igrejas, celebraram o jubileu de Sua Eminencia.

Festas diocesanas

Encerrando as commemorações de caracter local, tiveram inicio, tambem hontem, as grandes festas jubilares de caracter diocesano.

E' o segninte o programma a ser executado até o dia 4.

Na Archidiocese—Hontem: Missa em louvor de Nossa Senhora Apparecida. Padroeira do Brasil e Protectora especial das festas jubilares, em acção de graças, ás *10,30*, á qual compareceu Sua Eminencia, em frente á igreja de Sant'Anna. Foi celebrante D. José Pereira Alves. Após a missa, houve homenagem do povo ao sr. cardeal-arcebispo. Fallou o conego dr. Henrique de Magalhães.

HOJE:—A's 15 hs., no Palacio São Joaquim—Recepção ao clero archidiocesano, e ao Seminario de S. José.

A's 17 hs., Hora Santa—na Matriz de Sant'Anna, a que comparecerão os arcebispos e bispos presentes, cabido metropolitano, collegiada de S. Pedro, clero secular e regular do arcebispado, e seminaristas. Pregará o bispo titular de Oriza, dom Benedicto Paulo Alves de Souza.

AMANHÃ—A's 15 hs., recepção aos collegios catholicos e pios institutos do arcebispado.

A's *20,30*, na cathedral metropolitana, oração em acção de graças, pelo sr. conego dr. Benedito Marinho, do cabido metropolitano.—Te-Deum, no qual, officiará dom Bento Aloisi Masella, nuncio apostolico, no Brasil, com a presença dos arcebispos e bispos, cabido, collegiada de S. Pedro, clero secular e regular do arcebispado e seminario.

DIA *3* DE JUNHO—A's 15 hs., recepção ás representações parochiaes, á Acção Catholica, e ás Grandes Commissões do Jubileu e das "bolsas perpetuas". A's *20,30*—na igreja de São Francisco de Paula, transformada para este fim em salão,—sessão litero-musical.

DIA 4 DE JUNHO—A's 10 hs., Solenne Pontifical de Sua Eminencia, na igreja matriz da Candelaria, com o comparecimento dos arcebispos e bispos, cabido, collegiada de S. Pedro, clero secular e regular do arcebispado, e seminario. Fará a oração congratulatoria dom Duarte Leopoldo, arcebispo metropolitano de S. Paulo.

Representante do Cardeal Cerejeira

A bordo do "Asturias" chegou, hontem, de Portugal o mons. Manoel Anaquim, Vigario Geral do Patriarchado de Lisbôa, que vem representar o Cardeal Cerejeira nas festas jubilares do Cardeal Leme.

Os socialistas não podem combater o communismo



GOVERNADOR ALVARO MAIA

RIO, 1—Informam de Manaus que o governador Alvaro Maia reuniu em palacio os deputados da maioria para tratar de assumptos politicos. O sr. Vivaldo Lima pronunciou um discurso, declarando que continuará a apoiar o governo. Entretanto, não se filiará ao Partido Socialista porque o socialismo é synonimo de communismo. Não admitte elle que socialistas possam combater communistas.

O Padre Monteiro esclareceu o assumpto, condemnando, tambem o socialismo.

Finalmente o governador Alvaro Maia teria declarado que essas observações eram razoaveis, sendo preciso reunir os proceres do partido para mundar o nome do mesmo.

O novo juiz substituto do Tribunal Superior Eleitoral

Como a Côrte Suprema resolveu a questão suscitada pelo sr. Cavalho Mourão



MINISTRO HERMENEGILDO DE BARROS, que presidiu a sessão da Côrte Suprema

RIO, 1 - A Côrte Suprema resolveu, afinal, sobre a proposta do ministro Carvalho Mourão, com o aditamento do sr Costa Manso, no sentido daquelle tribunal,—na falta de preceito legal, estabelecer a norma para o sorteio de ministros e desembargadores que tenham de servir no Tribunal Superior de Justiça Eleitoral.

Serviu como relator o ministro Plinio Casado, que fez minuciosa exposição verbal da questão em apreço

Interpretando o paragrapho 5. do art. 82, da Constituição Federal, —que dispõe, que os membros dos tribunaes eleitoraes servirão obrigatoriamente por dois annos, nunca, porém, por mais de dois biennios consecutivos, e, para esse fim, a lei organizará a rotatividade dos que pertencerem aos tribunaes communs,—apresentou ao conhecimento de seus pares a seguinte formula, que constituirá um artigo do Regimento da Côrte Suprema:

"Toda vez que occorrer vaga de ministro ou desembargador no Tribunal Superior de Justiça Eleitoral,—proceder-se-á na Côrte Suprema ao necessario sorteio não se incluindo neste os ministros ou desembargadores que hajam servido, quer num biennio, quer em dois biennios consecutivos.

Os ministros ou desembargadores excluidos só poderão vir a participar do sorteio quando não mais existam outros que ainda não tenham servido no referido Tribunal Eleitoral."

O Tribunal approvou-a por unanimidade, tendo mesmo o sr. Carvalho Mourão, declarado que rectificava o seu modo de ver a questão, visto como o sr. Plinio Casado tinha dado a verdadeira interpretação ao mencionado mandamento constitucional.

A' vista disso, o sr. Hermenegildo de Barros, que dirigia os trabalhos, considerou sem effeito o sorteio realizado ha dias para juiz substituto do Tribunal Superior de Justiça Eleitoral, e procedeu a novo, collocando na urna os nomes dos ministros desimpedidos, srs. Bento de Faria, Costa Manso, Octavio Kelly e Carlos Maximiliano.

O presidente declarou que, em homenagem ao novo procurador geral da Republica, sr. Gabriel Passos, convidara-o a sorteal o ministro.

Fazendo-o, o sr. Gabriel Passos tirou da urna,—por coincidencia interessante,—o nome do sr. Carlos Maximiliano, seu antecessor na procuradoria.

O annuncio é o caminho mais curto á prosperidade do negociante.

O véto parcial ao abono do funccionalismo



SR. JOÃO SIMPLICIO, presidente da Commissão de Finanças

RIO, 1—A Commissão de Finanças da Camara esteve reunida sob a presidencia do sr. João Simplicio. Aberta a discussão em torno do parecer favoravel do sr. João Guimarães, sobre o véto parcial á resolução, concedendo abono provisorio aos funccionarios civis da União, o sr. Daniel de Carvalho critica o acto do governo com referencia ao artigo 14. E faz ainda outras resalvas, ponderando não concordar com o suppressão integral das quotas na applicação das multas fiscaes. O senhor Orlando Araujo apoiou-o.

O sr. João Guimarães responde ás duvidas levantadas. O véto ao artigo 14 é, no emtanto, debatido amplamente, tomando parte na discussão os srs. Clemente Mariani, Daniel de Carvalho e João Guimarães. Finalmente, o parecer foi assignado.

Instituto do Assucar e do Alcool

O Sr. Governador do Estado recebeu o seguinte telegramma:

RIO, 30—**Instituto do Assucar e do Alcool,** considerando diversas circumstancias declara, para os devidos fins ás suas delegacias regionaes, aos collectores federaes, syndicatos e cooperativas de proprietarios de engenhos que, em relação aos productores de rapadura deve ser exigida apenas a formalidade da inscripção de suas fabricas para fins estatisticos e sem as exigencias de prazo e multa, não se applicando assim ao producto rapadura as exigencias contidas nos citados artigos primeiro e segundo do decreto numero vinte e quatro mil setecentos quarenta e nove, de 14 de julho de 1934, nem as do art. vinte e oito do Regulamento approvado pelo decreto n. 22981 de 25 de julho de 1933. Fica entendido, entretanto, que se extende aos engenhos de fabricação de rapadura a prohibição de que trata o art. 4. do citado decreto n, referente a installação de novos engenhos e usinas. Saudações—Julio Rews, Gerente do Instituto do Assucar e do Alcool.

Depois que as leis fiscaes permittiram exames nos livros do commerciante, não é mais o segredo e sim o annuncio a alma do negocio.

AVIAÇÃO

Syndicato Condor Ltda

Trasitou domingo ultimo, ás 6,15 horas, o hydro avião «Curupira», da linha Rio—Belem, em 2 dias, do Syndicato Condor Ltda., sob o commando do piloto sr. Otto Dreyer.

Trouxe *10* malas postaes para Natal e passaram *11* passageiros em transito para os portos de Fortaleza, Parnahyba, São Luiz e Belem.

O «Curupira» regressará na proxima 5a. feira á tarde, para o sul.

LEITURA PREJUDICADA NA LOMBADA

O ROTARY-CLUB

JESUS SABORIDO

(Do Centro D. Vital de S. Paulo e do "O Legionario".)

Apresentamos aos que nos lerem, e em especial aos directamente interessados, a documentação que colligimos, extrahida, parte de revistas rotaryas, parte de orgãos catholicos, esta formada muitas vezes por recommendações e avisos, individuaes ou collectivos de membros da alta hierarchia cotholica. Em alguns casos, accrescentámos alguns commentarios procurando esclarecer o pensamento explanado nos trechos transcriptos, ou chamando a attenção para determinadas attitudes, affirmações e doutrinas. Em particular aos catholicos, socios ou condidatos a socios do Rotary, pedimos que leiam attentamente os documentos rotaryos, e ha certamente muitos outros alem dos que citámos, que os vão collocar em sérias difficuldades de consciencia como membros dessa associação. Não é outro o fim deste artigo, sinão instruir sinceramente a todos sobre o valor do Rotary, mostrando o que elle é, e como age, á luz principalmente de seus proprios elementos.

(Conclusã)

Aquella considera o homem como um animal selvagem, fazendo abstração da sua alma, mas não da sua itelligencia. O homem que lucta pela sua existencia como qualquer outro ente desta terra, recebeu da natureza uma arma de dois gumes: a sua intelligencia. Usou-a para conquistar o "Orbis terrarum", para subjugar a si os animaes domesticos, anniquilando os demais, para dominar as forças naturaes, vencendo os raios e o espaço, para enfronhar-se numa lucta encarniçada contra os microbios que o ameaçam, como os da lepra, da tuberculose, da peste e da diphteria. Mas elle abusa da mesma intelligencia para tornar as suas guerras mais horrendas, matando o escol dos homens e, de outro lado, conservando os que a propria natureza eliminaria. A PIEDADE PARA COM O INDIVIDUO TORNA-SE A MAIOR CRUELDADE PARA A ESPECIE. Observamos que uma infinidade de crianças fracas nascem e attingem a idade de reproducção, crianças que os Lacedemonios teriam afogado no Eurotas. A longevidade augmenta constantemente, de modo que os adultos robustos se acham na obrigação de sustentar um numero crescente de velhos e fracos. Os dados estatisticos falam uma linguagem convencedora: o sustento dos idiotas, dos cégos, dos criminosos, dos tarefados, (tarados?) custa á Allemanha annualmente entre quinhentos milhões e um bilhão de marcos ouro conforme as avaliações mais modestas. Ha quem diga que são um bilhão e quatrocentos milhões de marcos da receita estadual, municipal e de sociedades caritativas que se destinamnam a este fim. A descendencia de uma unica alcoolatra que morreu se não me engano, em 1814, comprehende entre 390 pessoas, 9 assassinos, 46 outros criminosos, 180 meretrizes e innumeros idiotas. O prejuizo que deram aos cofres do Estado é de 5 milhões de marcos, dinheiro ganho pelos honestos e trabalhadares. E ainda por cima, a fecundidade dos criminosos é muito maior que a do escol da nação. Os criminosos têm 6,9 crianças por familia na media, os associaes 4,4, os paes de crianças que não conseguem terminar um curso dum grupo escolar 3,5, a familia normal 4,2 e a familia da elite 1,9.

Estes dados são a condemnação á morte da raça germanica. Outras nações européas e a America do Norte estão no mesmo caminho.

Qual a defesa contra o perigo imminente da deprava ção do povo, da eliminação das camadas cultas, da aniquilação da raça, emfim? Devemos seguir o exempio dos Espartanos? Não será mais humano, mais logico e mais honesto *impedir a concepção de entes humanos* que terminarão forçosamente a sua vida nas cadeias, nos manicomios ou nos asylos? Dahi a origem da *lei de esterilização* tanto combatida pelos leigos, e commentada de um modo muito diverso pelos eruditos".

Nos trechos transcriptos do discurso do sr. Otto Rothe, gryphámos algumas das passagens mais importantes. Não vamos commentar os multiplos themas abordados pelo conferencista. Queremos apenas frisar que o orador foi integralmente imparcial em "politica e religião", revelou-se personalidade de "alto aprumo moral", "ensinou magistralmente a todos", teve o mais "sagrado respeito mutuo" pelos ouvintes e contribuiu efficientemente para a demonstração de que o Rotary é uma "escola de aperfeiçoamento moral". E' graças a essas qualidades que o sr. Rothe conseguiu demontrar a excellencia da "politica" hitlerista no que diz respeito á defeza da raça, ainda mesmo quando essa "politica" invade o terreno religioso como se dá com a "lei de esterilização", em cuja defeza o sr. Otto demonstrou o seu "alto aprumo moral" bem como a magnificencia do seu "ensino" e a perfeição do Rotary como "escola de melhoramento moral", alem disso s. excia., e isso nem seria para duvidar, manifestou o mais completo "respeito" pelas opiniões dos seus ouvintes, dos quaes, ao que parece, nenhum se levantou para fazer qualquer observação á "salada russa" ou talvez "aryana", da oratoria do sr. Otto Rothe. Pleno accordo rotaryo, portanto!...

—

E com o sr. Otto Rothe, terminamos nossa apreciação sobre o Rotary, baseado no estudo de documentos rotaryanos. Desde a critica da moral rotarya, consubstanciada em seus onze artigos do codigo de ethica, moral utilitaria individual e collectiva coroada pela moral biologica, até a ultima das transcripções feitas, em tudo vemos uma associação laica, com pretensões a ser "escola de aperfeiçoamento moral". Com essa orientação realiza seus trabalhos, promove seus almoços, faz suas conferencias, e nós vimos pelas attitudes tomadas, pelas palavras proferidas e pelos artigos escriptos que essa associação, infensa á politica, não está entretanto muito longe de querer ter a sua politica propria, politica eminentemente internacional, na qual a Patria é relegada á uma situação secundaria; infensa a discussões religiosas essa associação, procura-as entretanto a todo o momento pelas suas incursões pretenciosas no campo da moral, onde entende de traçar normas e de definir situações, sempre aliás, em contrario á verdadeira Moral; devendo ser formada por socios da mais alta categoria moral, que devem ensinar a seus pares e que devem contribuir para que ella seja uma escola permanente de aperfeiçoamento moral, vimos entretanto em suas reuniões, em suas palestras, em seus escriptos a defeza do adulterio, do divorcio, do malthusianismo, da esterilização! Eis o que é a sociedade que Paulo Harris, fundou em 1905, exactamente o contrario daquillo que affirma ser: em vez de cuidar do progresso moral promove o retrocesso, pela diffusão de doutrinas e ensinos immoraes. E' portanto com razão que a Igreja guarda, vigilante da Moral, já por mais de uma vêz alertou os seus fieis, sobre os perigos dos Rotary Clubs.

O que é um dia do Dispensario Symphronio Barreto

O Dispensario Symprhonio Barreto não precisa melhor elogio para a sua actuação do que fornecer uma nota do seu movimento nos dias de distribuição de esmolas.

Vejamos, por exemplo, o que foi a distribuição do dia *30* de maio, para o bairro do Alecrim:

Movimento de pobres:

Compareceram 144; faltaram *42*; cortados *14*; extraordinarios *20*; movimento 220.

Generos distribuidos

Arroz 2 saccas; carne 1 fardo e meio; farinha 5 saccas; feijão *3* saccas; phosphoros *200* caixas; kerosene *100* garrafas; sabão 2 caixas.

CAMBIO

Banco do Brasil

Taxas de cobrança

MOEDAS	OFFICIAL	LIVRE
Libra	58$347	87$200
Dollar	11$750	17$530
Lira	$920	1$375
Peseta	1$605	2$380
Franco	$775	1$150
Escudo	$530	0$795
Marco (comp.)	3$600	5$500
Florim	7$950	11$800
Franco ss:	3$800	5$645
Belga	2$000	2$950
Peso papel	3$300	4$855
Peso ouro	5$450	8$500

Ouro fino 19$700 a gramma

O ALGODÃO é a maior fonte de riqueza do Estado. O seu plantio deve ser intensificado.

Vida Rural

CULTURA DO FUMO

Os Srs. Agricultores do Rio Grande do Norte precisam voltar suas vistas, com mais interesse e maior carinho, para esta importante cultura, já vencedora em varios Estados da União, como na Bahia, Rio Grande do Sul, São Paulo, Minas Geraes, Parahyba, Pará e Goyaz, onde os seus effeitos beneficos se fazem sentir de maneira evidente.

Na Bahia, Pará, Goyaz e Minas o fumo fez e continua a fazer a fortuna de numerosos agricultores, enquanto que beneficia innumeros municipios, cuja renda, quase que derivada exclusivamente dessa preciosa planta, concorre para o augmento de sua receita e seu constante progresso.

No Rio Grande do Sul, onde o interesse pelo tabaco toma a attenção de innumeros agricultores, existem colonias de extrangeiros que vivem unica e exclusivamente da cultura do fumo, tendo tambem varias companhias invertido avultados capitaes nassa facil e lucrativa industria agricola.

No municipio de Santa Cruz, naquelle Estado, já existem em pleno funccionamento 2.000 estufas e um numero consideravel de galpões para fermentação das folhas.

O Estado de São Paulo, por sua vez, está distribuindo premios de *3.000$000* aos agricultores que construirem estufas e se dedicarem a essa interessante lavoura.

Na Parahyba o fracasso da lavoura do café, exterminada pelo «Vermelho», não occasionou collapso á economia dos municipios productores dessa rubiacéa, pela substituição opportuna daquella importantissima lavoura pela do fumo que occupa hoje, talvez com vantagem, o logar de sua antecessora.

O Estado do Rio Grande do Norte tem condicções de clima e solo bastante favoraveis á producção do fumo em rôlo (terras fortes) e fumo em folha (terras de arisco). E' necessario unicamente que os Srs. agricultores mettam mãos a obra e iniciem aqui a lavoura que tem feito o progresso de outras regiões e que tem propocionado a prosperidade e o bem estar a innumeras familias. O Departamento de Agricultura e a Sub-Inspectoria Agricula Federal auxiliarão aquelles que se quizerem iniciar nesta lucrativa lavoura fornecendo instrucções, machinas e sementes seleccionadas.

(Do «Boletim» do Departamento de Agricultura).

Centro de Imprensa C.M.M.

(Soc. Civil Editora)

PRESIDENTE
Ulysses C. de Góes

A ORDEM
(Diario matutino)
REDACTOR-CHEFE
Otto Guerra
REDACTOR-SECRETARIO
F. Véras Bezerra
GERENTE
Ezequiel R. de Moura
EXPEDIENTE
Redacção:—8 ás 11—13 ás 17—19 ás 21 horas.
Gerencia:—7 ás 11 e 13 ás 17 horas.
Telephone 222
SE'DE
Rua Dr. Barata, 216
NATAL

ASSIGNATURAS
(CAPITAL)
(Distribuição a domicilio)
Anno . . . . . 50$000
Mez . . . . . 5$000

(Interior e Estados)
Anno . . . . . 40$000
Semestre . . . . . 25$000

VENDA AVULSA
Numero do dia . . . $200
Numero atrazado . . . $400

PUBLICAÇÕES
A pedidos, avisos, convites, etc. $400 por linha, uma vez e $200 nas repetições.

ANNUNCIOS
Tabella na Gerencia



A Noite parece um seculo...
si a dôr de dentes nos maltrata.
CÊRA
Dr. Lustosa
o remedio infallivel, acaba, em 5 minutos, com a mais rebelde dôr.
Distribuidores: Casa Hermanny - Rio - C. P. 207

Ainda os fanaticos em Pernambuco

Vieram para o Recife os feridos

Chegaram hontem ao Recife vindos de Panellas, dois soldados da Brigada Militar pertencentes ao destacamento daquelle municipio e tres fanaticos que perturbaram a ordem publica, na manhã de quinta-feira ultima, no povoado Gravatá-Assú, distante tres leguas da séde do municipio.

Apresentavam ferimentos a bala, tendo sido transportados em ambulancia para o Prompto Soccorro afim de receberem curativos de urgencia.

Os referidos são Leovigildo Correia de Queiroz, soldado da Brigada, classificado no Pelotão especial do 2. Batalhão, com um tiro na perna direita; Alonso Cesario de Araujo, da 1a. Companhia do 2. Batalhão, ferido no braço direito; Amaro Miguel Velloso, de 23 annos, solteiro, residente no Taboleiro, municipio de São Joaquim, ferido a fuzil na caixa thoraxica; José Vitalino da Silva, de 20 annos, residente em Jurema, Altinho, com um ferimento no couro cabelludo e Miguel Raymundo da Silva, residente na Serra Verde, com um ferimento no couro cabelludo.

Após os curativos os dois ultimos foram tansportados para o Hospital Pedro II.

Os militares ficaram hospitalizados no P. S.

Fugiu o chefe dos fanaticos

O Chefe do bando, João Cicero, conseguiu fugir com varios fanaticos para Joazeiro, na Bahia.

A policia conseguiu deter um seu auxiliar, immediatoque chegou ao Recife, ferido e escoltado.

Ante-hontem o destacamento sob o commando do cap. Presciliano deu uma batida na Serra Verde e na Terra dos Reis, onde mora a maior parte dos individuos que tomaram parte nas desordens de Gravatá-Assú.

Os moradores dalli haviam fugido todos e as casas estavam abandonadas.

PREDIO NOVO
E CONFORTAVEL

Aluga-se o predio recentemente construido e ainda não habitado, com dois pavimentos, sito á Rua Jundiahy, n. 377.

A tratar com Clidenor Ferreira da Silva. 20

INDICADOR MEDICO

Dr. Assis Miranda Pereira
Clinica Medica de adultos e crianças
Doenças do apparelho digestivo
Consultas: Das *13* 1/2 ás 16 1/2
Consultorio: R. Dr. Barata—*200* (alto da Casa Gondim)
Residencia: Av. Deodoro—604

DR. GENTIL BARRETO
Clinica medico-cirurgica das doenças dos olhos, nariz, garganta e ouvidos.
CONSULTAS DAS 13 A'S 17 HORAS
CONSULTORIO—Rua Ulysses Caldas, 86 1. Andar. Sala 1a.
RESIDENCIA—Praça Pedro Velho, 390.

DR. A. MARTINS FERNANDES
CLINICA MEDICA E MOLESTIAS DAS CREANÇAS
Praça João Maria, 54—
Teleph. 267
Consultas: das *13* ás *15* horas
Residencia: rua 13 de Maio 482

DR. RICARDO BARRETO
MEDICO
Consultas com exame de Raio X: radioscopia do coração, pulmão e ossos—50$000
Das 8 ás 11 e das 13 ás 17 horas
NOTA—Gratis aos pobres das 8 ás 9, todos os dias
CONSULTORIO:
Rua Dr. Barata, 210
Res.—Avenida Deodoro, 611

Dr. Honor Marcellino
(Especialista em doenças de Senhoras e partos)
Tratamento das inflamações chronicas dos ovarios, trompas de Fallopio e utero, pelo processo do Prof. Bucura.
Tratamento das perturbações da gravidez e da infecção após o parto.
Consultorio—Ulysses Caldas, 88
Consultas—das *15* ás 18 horas diariamente
Residencia—rua 13 de Maio, 543

DR. TEODULO AVELINO
Clinica medica
Tratamento das doenças internas (especialmente coração, vasos, — pulmões), e da sifilis em suas diversas manifestações
Consultas—das 14 ás 17 horas diariamente
Consultorio—Ulysses Caldas, 88
Residencia—Av. Deodoro, 604

Dr. José Ivo
Doenças do adulto e da creança
Doenças das Senhoras
Consultorio:—Rua Dr. Barata, 232—1. andar
Residencia:—Av. Dois, 762—Alecrim
NATAL

DR. TRAVASSOS SARINHO
Ex-interno do Prof. Barros Lima
Cirurgião do «Hospital M. Couto»
OPERAÇÕES—Doenças das Senhoras e Vias urinarias
Consultorio:—Rua Dr. Barata, 232—1. andar—Diariamente das 14 ás 18 horas
Residencia:—Rua Felippe Camarão, 548—Phone 58
NATAL

DR. J. NEVES
Clinica Medica Geral
Therapeutica especifica da Syphilis e
Tratamento das doenças da pelle
Pesquizas microscopicas de germes no sangue, nas secreções, nos exsudatos, transudatos, etc.
Consultorio:—Rua Dr. Barata, 232 das 8 ás 10 e das 14 ás 16 horas
Telephone 122
Residencia:—Avenida Apody, 394
Telephone 34

CLINICA DO DR. VICENTE LOPES
Ex-interno do Prof. Roxo e da Assistencia a Psicopata do Rio de Janeiro
Doenças nervosas e mentaes. Diagnostico e tratamento da Sifiles nervosas
Consultorio—Praça João Maria, 54.
Residencia—Av. Deodoro 62
Fone *308*.

Dr. Julio Cesar Gurgél
Clinica medica de adultos
Tratamento das doenças dos pulmões pelos mais modernos recursos. Pneumotorace artificial, frenicectomia, freni-alcoolização, etc.
Consultorio: Rua João Pessôa, 168—Consultas: de 9 ás 11 e de 3 ás 6
Residencia — Av. Rio Branco, 395—NATAL

PHARMACIA DO HOSPITAL «MIGUEL COUTO»
Aberta ao publico, para aviamento de receituario de todos os medicos da cidade. Attende a todas as horas.
Raio X do Hospital "Miguel Couto"
Apparelho Siemens, ultra-potente, o mais moderno do norte do paiz.
Radioscopias e radiographias ao alcance de todos.

ALIADETICOS

PONTOS Turco, royal, cairel cordonet, pestana-soutache, ajour-plissê e pregar renda—Rua 21 Março 664.

VENDE-SE um cataventto novo, em perfeito estado, sem uso. A tratar no Hospital "Miguel Couto".
(101)

Vende-se um alambique pequeno, quase novo, a tratar no engenho Bôa Vista, São José de Mipibú
2—10

Vende-se duas Machinas **SINGER** de costura e bordar, com muito pouco uso. Ver e tratar, á Rua Felippe Camarão n. 457.
2—5

Vende-se um lote de vigas de ferro para construcção Preço de occasião.
Rua Mipibú 624—Natal.

Vende se um lote de vigas de ferro apropriadas para cercas Preço de occasião.
Rua Mipibú 624—Natal.
27—30

Novo sortimento de cartões de visita no Centro de Imprensa

LEITURA PREJUDICADA NA LOMBADA

COM SPALT NA BOCCA A DOR E' SOPA

Representante: **Sebastião Correia de Mello.--Rua Sen. José Bonifcaio, 206--Caixa Postal, 62,--End. teleg. Sereia.--Telephone, 179--NATAL--R. G. do Norte**

Informador

Pharmacias de plantão, durante o mez de junho

Maia	— 1—	—14
Queiroz	— 2—	8—
Natal	— 3—	9—15
Bom Jesus	— 4—	10 16
Confiança	— 5—	11—17
Brasil	— 6—	12—18
Monteiro	— 7—	13—19

NO ALECRIM:
SAO PEDRO
Quartas e Sabbados
NAVARRO
Quintas e Domingos

Telephones de urgencia

Assistencia Publica, *21*.
Delegacia Auxiliar de Pol., *19*.
Inspectoria de Vehiculos, *19*.
Deleg. Pol. 1ª. D. (C. Alta), *233*.
Deleg. Pol. 2ª. D. (Ribeira), *26*.
Deleg. Pol. 3ª. D. (Alecrim), 30.
Deleg. Pol. 4ª. D. (C. Nova), 142.
Sub-del. Pol Roccas, 156.
Reclamações de Telephones *206*.
Reclamações de Luz, 220.
Autos de Praça (C. Alta), 25 e 83.
Autos de Praça (Ribeira), 250.
Redacção da A ORDEM, 222.
Hospital "Miguel Couto", 17.
Centro de Saúde, 50.
Cemiterio Publico, 35.

Horarios de Trens

Great Western

NATAL—RECIFE

Partida de Natal aos domingos, terças e quintas, ás 20.30 e chega da a Recife ás *11*,10 dos dias seguintes.

Partida de Recife ás 16 hs. das segundas, quartas, e sextas, e chegada a Natal ás 7,10 das terças, quintas e sabbados.

NATAL—NOVA CRUZ

Partida de Natal aos domingos, segundas, quartas e sextas, ás *15*,20 e chegada a Nova Cruz ás 21,25.

Partida de Nova Cruz nos mesmos dias em que sae de Natal, chegando aqui ás 11,*10*.

Obs.—Todos esses trens conduzem carro-correio.

O trem de Natal—Recife faz baldeação em Entroncamento, para o ramal da Parahyba, ás 5,17, chegando a Cabedello ás 6,50.

E. F. Central

NATAL—ANGICOS

Sahida ás segundas e sextas ás *7* horas e ás quartas ás *12*.

Chegadas—Terças ás *15*, quintas ás 12,8 e sabbados ás 15 horas.

AUTO MOTRIZ PARA C. MIRIM

Sahidas nos dies uteis ás 16,30, com excepção das quartas feiras.

Chegadas nos dias uteis ás 9,10 com excepção das quintas-feiras.

Autos & Caminhões

NATAL—CAICO'

Sahida ás 5,30 das segundas e sextas e chegada ás 18 das terças e sabbados.

Rede Viação Baixaverdense

Partidas de Baixa Verde, nas segundas e quartas, ás 7 horas, chegando a Natal, ás 11,20.

Sahidas de Natal nas terças e quintas, ás 12 horas, chegando a Baixa Verde, ás 4,20.

Rede Viação Seridoense

Partidas de Natal e Caicó, ás 6 horas, diariamente.

MACAHYBA—NATAL

Partida de Macahyba ás 8 horas e sahida de Natal ás 17 horas.

Correio aereo

Fechamento de malas

Para o Sul:
Air France—Segunda-feira, ás 18 horas.
Panair—quarta e sexta-feira ás *18* horas e Domingo ás *10* horas

Para o Norte
Condor—sabbado ás 18 horas

Para o Norte:
Panair—Quarta ás *10* horas, e Sextas ás 18 horas.

Para o Sul:
Condor—Quinta-feiras, ás *10* horas e sextas-feiras ás *18* horas.

Para a Europa:
Condor-Lufthansa — Quinta-feira ás 18 horas.

Air France—Domingo, ás 15 horas.

Vapores esperados

Do Sul:

«Mantiqueira, hoje
"Campos Salles", a 2.
"Porto Alegre", a 3.
«Arataia», 4.
«Manaus», a 5.
"Itapé", a 5.
«Herval», a 11
«Prudente de Moraes»,a 12.

Do Norte:
«Rodrigues Alves», a 4.
"Poconé", a 10.
«Itaquicé», a 10.

Barcaças esperadas

Bancos & Cooperativas

Banco de Brasil, Avenida Tavares de Lyra, 64 Exp.—9,30 á 11 e 13 ás 14,30. Aos sabbados, 9,30 ás 11.

Banco do Rio Grande do Norte, Rua Chile, 107. Exp.—9 ás *11* e 13 ás 15. Aos sabbados, 9 ás 11.

Caixa Rural e Operaria de Natal. Rua Dr. Barata, *208*. Exp.—Mesmo horario.

Banco dos Auxiliares do Commercio. Av. Tavares de Lyra, 72. Todos os dias uteis, exceptuados os sabbados, das 19 ás 21 horas.

Caixa de Credito Operaria Natalense. Av. Rio Branco, 621. Exp.—9 ás **11** e 13 ás 16 horas.

Cooperativa dos Funccionarios Estaduaes. Rua *13* de Maio 561. Exp.—7 ás *11* e *13* ás 17 horas.

Caixa Economica Federal

(Edifficio da D. Fiscal) Exp.: **11** ás *14* horas. Depositos nas 3as. 5as. e sabbados. Retiradas nas 2as. 4as. e 6as.

Cartorios

Cartorio Federal.—Av. Rio Branco, 721.

1º. Cartorio—Rua Vig. Bartholomeu, 590. Civil e Commercio. Privativo do registro das pessoas naturaes e juridicas e propriedades litterarias. Tabellionato em geral.

2º. Cartorio—Av. Nysia Floresta, 196. Civil e Commercio. Privativo do orphanologico, provedoria, resíduos, titulos é documentos. Tabellionato em geral.

3º. Cartorio—Rua Ulysses Caldas, 81 (Edifficio da Prefeitura). Escrivão do Crime. Privativo dos executivos fiscaes e do registro de immoveis. Tabellionato em geral

Institutos de Aposentadorias e Pensões

Commerciarios

Departamento da 4a. Região—Caixa Local de Natal—Rua Dr. Barata, *170*—1º Expediente: das **11** ás *17* horas. Aos sabbados das 9 ás *13* horas.

Bancarios

Delegação do Rio Grande do Norte—Séde—Edificio da Caixa Rural e Operaria de Natal—Rua Dr. Barata, 208. Phone *191*.

Maritimos

Delegacia do Rio Grande do Norte—Séde—Alto da Caixa Rural e Operaria de Natal—Expediente: *11* ás 17 horas. Telephone 290

Samuel Schor & Cia.

acabam de receber um grande sortimento de moveis do Rio e São Paulo (Dormitorios, salas de jantar, salas de visitas e geladeiras)--moveis ultimo modelo, preços menores possiveis.

em a Av. Tavares de Lyra 97 -Samuel Schor & Cia.--NATAL

CORTUME "SÃO FRANCISCO"

—DE—

J. Motta & Irmão

FABRICANTES DE:

Vernizes, raspas envernizadas, bufalos, vaquetas em todas as cores, carneiras para forro, tacões, sellas, etc.

Vendem pelo melhor preço do commercio e qualquer quantidade que o cliente deseje comprar

As vendas serão effectuadas na propria fabrica EM REFOLES.

End. Teleg. — IATOM — Caixa Postal 102

Refoles—Natal—Rio Grande do Norte

O CENTRO DE IMPRENSA C. M. M. executa qualquer trabalho GRAPHICO

ATTENÇÃO!
Deseja fazer ou remontar seus moveis?

Deseja fazer seu escriptorio?

Deseja instalar ou remontar sua casa commercial?

Deseja fazer suas vitrines?

Deseja fazer as esquadrias de sua casa?

Procure a Marcenaria **S. LUIZ** á rua Correia Telles n. 207 que lá encontra o Sr. **A. Florentino** disposto á attender os mais exigentes freguezes.

CLIDENOR LAGO
CIRURGIÃO DENTISTA
Praça João Maria, 56—Sob.
Telephone, 267

Já pensou V. S. no successo de um annuncio em relação a seus negocios?

THEODORICO JULIO FREIRE
(Da Ordem dos Advogados do Brasil)
Praça João Tiburcio, 96

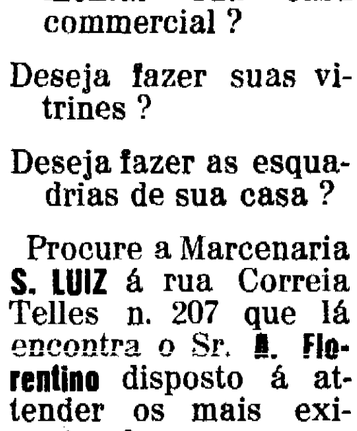

Podem tambem as encommendas ser feitas no Centro de Imprensa C. M. M.

VENDE-SE
O sitio em que morou Francisco Celestino de Goes, em (Igapó) Siqueira Campos
—
Informações na CAIXA RURAL

OURO!
Até 20$000 a gramma.
Prata e Pedras preciosas
Paga os melhores preços da praça
ALEXANDRE ROCCO
DEVIDAMENTE AUTORIZADO
Hotel Internacional—Quarto — n. 26 —
Expediente de 12 ás 18 horas
Acceita chamados a domicilio

CASA LEITE
—DE—
J. E. POLICIANO LEITE
Rua Dr. Barata 236

Tecidos, perfumaria, artigos religiosos—gravatas—meias roupas para banho—bonets—brinquedos — cintos para homem e senhora—figurinos —bengalas—bolsas e chapéos para senhora—sombrinhas—etc. etc.

Vacina Manguinho

Contra a peste da Manqueira e outros productos Veterinarios — Vendem-se.
Rua Chile, n. 221
NATAL

E' fructo da experiencia que o successo do annuncio está em publical-o muitas vezes, porque na 1a. não se vê, na 2a. vê-se mas não é lido, na 3a. é que se lê; na 4a. se commenta, na 5a. pensa-se em comprar e assim até a 10a. quando começa a surtir effeito.

CRUZEIRO

A MELHOR QUALIDADE PELO MENOR PREÇO



PRODUTORES:
LUIZ MICHIELON & CIA
PORTO ALEGRE - CAXIAS - R.G.SUL

AGENTES:
Martins, Irmão & Cia.
FREI MIGUELINHO, 6 — NATAL

CONDOR
SERVIÇO AEREO CONDOR
Pelos modernissimos e confortaveis trimotores JU-52 para 17 passageiros
PASSAGEIROS-CORREIO-CARGAS
Ligações aereas ultra rapidas entre BRASIL—URUGUAY—ARGENTINA—CHILE—BOLIVIA e com todos os paizes da EUROPA.
Agentes: FILGUEIRA & CIA.
Rua Frei Miguelinho, 119 — Fone, 168
3a.

Grande deposito de Madeiras do Pará e Paraná, destinadas á construcções Civis e Navaes
Secção de Camas de Ferro e "Patente"
PREÇOS CONVIDATIVOS
Moysés Vainstein
RUA FREI MIGUELINHO 115
— NATAL —

Caixa Rural e Operaria de Natal
(Soc. Cooperativa de Resp. Illtd.)
Séde—Rua dr. Barata n. 208
RIBEIRA

OPERAÇÕES
Depositos, Emprestimos, Cobranças, Ordens de Pagamento, Serviços de Procurações e outros communs ás Cooperativas.

TAXAS

Depositos	Prazo Fixo—12 mezes	6%
	« « 6 «	5%
	Populares	5%
	Limitados	4%
	Movimento	3%
Emprestimos		12%

LEITURA PREJUDICADA NA LOMBADA

A ORDEM

Propriedade e direcção do Centro de Imprensa-C. M. M.

ANNO I — Estado do Rio Grande do Norte—Natal—Terça-feira, 2 de Maio de 1936 — NUM. 253

RIO BRUMADO
A MELHOR MANTEIGA DO MUNDO

Representantes: Guerra & Primo
Rua Ulysses Caldas, 51

Uma carta do Almirante Raul Tavares ao governador Lima Cavalcanti

(*Cont. da 1a. pagina*).

tem por epigraphe—«A obra de Nassau»—pag. 394 do IV volume. Ahi ha de se lêr na pag. 399 que: Viéra, porém, o conde de Nassau para a America, representando uma empresa mercantil, que não tinha outros intuitos, senão os de apurar os maiores lucros, e que a isso sacrificava todo e qualquer outro interesse legitimo «e etc», e mais adeante diz: «Isto não quer dizer que tivesse vindo enganado. Bem sabia elle certamente que vinha operar aqui como um preposto daquelles insaciaveis argentarios, deslumbrados da fortuna».

Não á preciso mais para ficar provado que só o espirito de ganancia, trouxe os hollandezes ao Brasil, com Mauricio de Nassau Siegen na vanguarda. Mas, onde Rocha Pombo é positivo e dá a sua opinião firmemente, é á pagina 401, quando escreve: «Eis ahi o conjuncto de circumstancias que tornaram «nulla» a funcção historica do conde de Nassau na America», accrescentando: «E se no Recife (a mais lendaria» do que real Mauritzstad), tão pouco pôde fazer em cerca de sete annos de governo. fóra dalli, nas colonias já fundadas em outras capitanias, a acção constructora do principe «não se fez sentir». Não somos, portanto, injustos quando affirmámos que se tem exaggerado a obra de Nassau».

Cita depois Rocha Pombo, os obstaculos creados pela guerra, que o patriotismo brasileiro alliado ao interesse portuguez e espanhol, desenvolvia contra a acção intrusa de Nassau, para ás paginas 408 nos dar o padrão de «benignidade» e do «liberalismo» de Nassau, decretando o confisco de todas as propriedades cujos donos (sic) não tivesse se submettido ao dominio hollandez, e nas paginas seguintes arremata: "Mas essas violencias á propriedade territorial e á fazenda não eram tão sensiveis aos colonos como outras violencias com que tanto se os humilhou». E sobre a liberdade religiosa, o historiador citado como taboa de salvação, pelo sr. Lima Cavalcanti, escreve: "Pouco a pouco tinha-se imposto uma religião official, com o mesmo inconsiderado desdém com que se impuzera uma lingua do Estado".

Assim. tambem, a lenda de serem os hollandezes de Mauricio inimigos da escravidão. Rocha Pombo, á pagina 412, pulveriza-a, mostrando que foi o proprio Nassau o "primeiro" que prociamou a necessidade de ter a mão segura no mercado de negros, reconhecendo a indispensabilidade do braço escravo, sem o que se não faria a grande lavoura da canna, o maior objectivo do assalto á mão armada ao nosso patrimonio territorial.

Mas basta de citações de Rocha Pombo, invocado na entrevista do *Diario da Noite*, a que fui forçado para destruir não só as lendas panegyricas do mentiroso Barlaens, cuja obra pretendem mandar traduzir para a nossa lingua, divulgando a nas escolas brasileiras, como as asserções do illustre governador de Pernambuco, que affirma ser a opinião dos historiadores insuspeitos (como Barlaens) unanimes em "hosanas" a Nassau.

Vejamos, agora, rapidamente o que diz Raphael Galanti na sua—Historia do Brasil—tomo II, pag. 124, sob o titulo—"Conclusões": — "Não queremos dissimular que em favor ou desculpa dos hollandezes se podem apresentar as conjuncturas extraordinarias com que labutavam, porque urgia castigar os campanhistas e os seus factores; cremos, todavia, que nada pôde justificar as "horriveis crueldades" praticadas a sangue frio, sem culpa formada e sem distincção de sexo, de idade, de criminosos e de innocentos".

E passa a nos contar uma serie de crueldades e martyrios infligidos a brasileiros, entre os quaes os martyrios que citei na entrevista de hoje do *O Jornal*, dos tres meninos em São Lourenço.

Por fim, o illustre governador diz que terão as manifestações um cunho cultural, como se nós brasileiros houvessemos aprendido até hoje alguma coisa de util com Nassau e os hollandezes delle, usurpadores, gananciosos. crueis, que só pensavam em explorar este grande Brasil, que falavam e escreviam em lingua tão detestavel que não entendiamos nem entendemos, cujas obras como a desse panegyrista e famigerado Barleans, eram, ainda por cima, escriptas em latim! Por essa doutrina que chamaremos—cultural—as nações da Europa deveriam, tambem, erguer hymnos a Napoleão Bonaparte, milhões de vezes maior que esse Nassau, e que, tambem, gostava de ser acompanhado dos maiores vultos nas sciencias, nas artes e nas letras, como me occorre a expedição ao Egypto, na qual figuraram entre muitos notaveis, o genial Monge e tantos outros. Entretanto, a Inglaterra commemora Nelson e Wellington. A Allemanha por sua vez, commemora Blucher e Bulow. A Italia, que tanto deve a Napoleão, não tem delle nem um busto publico, a Belgica, a Austria, emfim, nenhum desses paizes se lembraria de commemorar Napoleão, em todo o seu incomparavel genio, com todo o seu Codigo Civil, que construiu cidades, creou reinos e instituições notabilissimas. Mas não precisamos ir ao outro lado do Atlantico. Aqui na America do Sul, nenhum argentino até hoje sequer pensou de propôr uma commemoraçãosinha ao grande Osorio, apesar de ter combatido a pról da liberdade argentina em Monte Caseros. Assim, tambem, quem no Prata se lembraria de commemorar o Marquez de Barbacena? A Norton, Pinto Guedes e tantos outros da Campanha Cisplatina? O mesmo fazemos peruanos e bolivianos, que nem querem ouvir pronunciar o nome de Arturo Prat, o mais lidimo heróe chileno. Do Paraguay nem é bom falar. Por lá o páo ronca feio sobre Caxias, Barroso, Tamandare, Porto-Alegre, e etc. Por tudo isso é que considero como falta de "pundonor nacional" glorificar-se inimigos patifes, crueis aves de rapina. O que sempre pensei, e estaria gostosamente applaudindo, foi que o illustre governador de Pernambuco patrocinasse, por exemplo, a glorificação do "Arraial do Bom Jesus", com todos os seus heróes, cujos exemplos de patriotismo as theorias exoticas, como as idéas exoticas suas filhas legitimas, pretendem destruir. Mas tenho fé inabalavel que não o hão de conseguir.—Rio, 27 de maio de 1936.—(a *Raul Tavares*".

Côrte de Appellação

Julgamento de um mandado de segurança contra o fisco estadual

Na sessão extraordinaria de sabbado passado a Côrte julgou o mandado de segurança impetrado por Nathanael Luz & Cia., para não ser coagido a pagar ao fisco estadual, imposto de industria e profissão, como agente da Loteria Federal. O plenario, por maioria de votos, decidiu que sem ter recurso administrativo, nos termos da legislação fiscal do Estado, contra a tributação imposta ao contribuinte não podia ser impetrado o remedio judicial. Foi relator, em substituição, o desemb. Luiz Lyra. Foram votos vencidos os dos desembargadoras Silvino Bezerra e Seabra Fagundes. O primeiro achando que é sempre dispensavel o recurso administrativo e o segundo por entender que na especie, não cabia aquelle recurso, de vez que o mandado era impetrado contra dispositivo da lei orçamentaria e não contra o lançamento.

Salomé Maranhão

dedica-se á profissão de parteira.—Pode ser procurada á Av. Rio Branco n. 613.

SOCIAES

ANNIVERSARIOS

Hoje

SENHORES

Dr. Ricardo Barretto, presidente da Commissão Central de Cooperativismo de Credito do Estado e nosso cooperador.

—Dr. Abilio Cezar Cavalcanti, advogado residente nesta capital.

—Raymundo Ramalho.

JOVENS

Hyanto Almeida.

Hontem

D. Idalina de Araujo Lopes, esposa do sr. Manoel Lopes Netto, funccionario do Departamento de Segurança Publica.

Maria Apparecida, filha do sr. Francisco Avelino, funccionario da Recebedoria de Rendas do Estado.

MISSAS

Amanhã, ás 7 horas, na Cathedral, será suffragada a alma do dr. Pedro Pernambuco, convidando a familia do extincto os seus parentes e amigos a assistir esse acto religioso.

"Um perfil de sacerdote"

ESBOÇO BIOGRAFICO DO Pe. JOÃO MARIA

COM MUITAS ILUSTRAÇÕES

UM LIVRO QUE TODOS DEVEM LER

AUTOR:
Mons. Alves Landim

Encontra-se na Gerencia da A ORDEM 10$000

(Em beneficio dos trabalhos da cathedral

Associações

Associação Potyguar

Recebemos:

Rio de Janeiro, 11 de Maio de 1936.

Illmo. Sr.:

De ordem do Sr. Presidente, tenho a honra de communicar a V. S. que, em 6 de Maio corrente foi empossada a nova Directoria desta Associação, que ficou assim constituida: Presidente: Dr. Hemeterio Fernandes de Queiroz; Vice-Presidente: Edilson Cid Varella; 1.o Secretario: Pedro Porto Carreiro Ramires; 2.o Secretario: Luiz Lopes de Souza (reeleito); 1.o Thesoureiro: Mario Souto Lyra; 2.o Thezoureiro: Christiano Gurgel; Orador: Armando Seabra Fagundes: Bibliothecario: Deolindo dos Santos Lima Filho. — Conselho Deliberativo: Elino Souto Lyra, Alberto Roselli Filho, José Mirabeau Fernandes, Severino Sibila (reeleito) e Francisco Antunes Sobrinho. — Departamento Social: Dr. Eugenio Lyra, Eymard Dantas Carrilho e Mario Souto Lyra.

Sirvo-me do ensejo para apresentar a V. S. os meus protestos de elevada estima e apreço

Saudações

Luiz Lopes de Souza.

Academia de Letras do Atheneu

Os membros da Academia de Letras do Atheneu estão preparando, para editar este mez, uma revista, fartamento illustrada, que tomará o nome de Atheneu.

Grande sortimento de fecidos em grosso
no armazem de Raymundo Pinheiro
Bonificações especiaes para vendas a vista
Rua Chile, 79--NATAL--Rio G. do Norte
alt. 11—26

O novo Chefe integralista do Rio Grande do Norte

Em substituição ao sr. Sergio Severo, que pediu e obteve exoneração da Chefia do Integralismo neste Estado, foi nomeado Chefe Provincial, pelo sr. Plinio Salgado, o sr. Carlos Vidal Gondim, que hontem tomou posse do cargo.

DESPORTOS

FOOT-BALL

Itaúna Sport Club

Recebemos:

Pedra Preta, 4 de Maio de 1936.

Illmo. Sr. Redactor d'A ORDEM. Natal.

Tenho o praser de levar ao conhecimento de V. S. que foi eleita a Directoria abaixo que terá de gerir os destinos desta Sociedade no periodo de 1936/37.

Presidente, Vicente Teixeira Alecrim; Vice-presidente, Abdenago Juruá Gomes; 1.o Secretario, Ary Alecrim; 2.o Secretario, Severino Servulo; Orador, Virgilio Bemfica; 1.o Thesoureiro, Luiz Oscar; 2.o Thesoureiro, Rivaldo Varella; Director de Sports, Olympio Procopio

Sirvo-me da opportunidade para apresentar a V. S. os protestos de mais elevada estima e merecida consideração.

Saudações.

Ary Alecrim.

1.o Secretario.

VENDE-SE

O maior e mais frequentado ponto desta capital

COVA DA ONÇA!

Café Bar e Restaurante

o proprietario deste conseituado estabelecimento, por motivo de saúde resolve negociar o mesmo, devendo os interessados dirigirem-se ao Snr. Leonel Leite proprietario do estabelecimento acima referido.

16

Ver para crer

Negocio que dá bons juros ao Capital

No Alecrim, bairro mais futuroso de Natal, vende-se uma propriedade, encravada entre 4 avenidas; tendo á Avenida Um, 22 cazas de tijolo e taipa e uma garage, 1 cacimbão com bomba e tanque, mais de 300 coqueiros e fructeiras botando. Trata-se na avenida Olyntho Meira n. 1250.

15—6

†

Missa de 7° dia

DR. PEDRO PERNAMBUCO

As familias de Ovidio Pereira, Idalina Pereira Carrilho e Augusto Leopoldo convidam aos parentes e amigos a assistirem á missa que mandam celebrar, quarta-feira, 3, na Cathedral, ás 7 horas, por alma de seu cunhado dr. Pedro Pernambuco, fallecido no Rio de Janeiro, a 28 de maio ultimo

CASA PALATNIK

Communica aos seus freguezes que mudou-se para a Praça Augusto Severo 252 (antigo cinema Polytheama), a melhor Casa de Moveis em Natal.—Moveis do Rio e S. Paulo.—Unico distribuidor de camas "Patente", de Santa Catharina, e camas de Ferro Corcovado, do Rio.

Distribuidor de Cadeiras e Moveis de Junco, Moveis de Vime, Tapetes, Congoleum, Capachos e pannos para estufar Colchões Patente de Paina Krina e Junco.—Lastros simples e Patente. Espelhos e vidros de todas as qualidades.—Pedras para tumulos e muitos outros artigos do ramo.

Praça Augusto Severo 252

V. S. Está construindo?

Então não se esqueça do fogão **ETNA** Sem chaminé, não faz fumaça é muito pratico e economico. Funciona em qualquer parte — consumo maximo 500 diario—

Carlos Lamas

Distribuidor geral neste Estado

Rua Dr. Barata 231 - A

Caixa Postal 87—

Phone 159

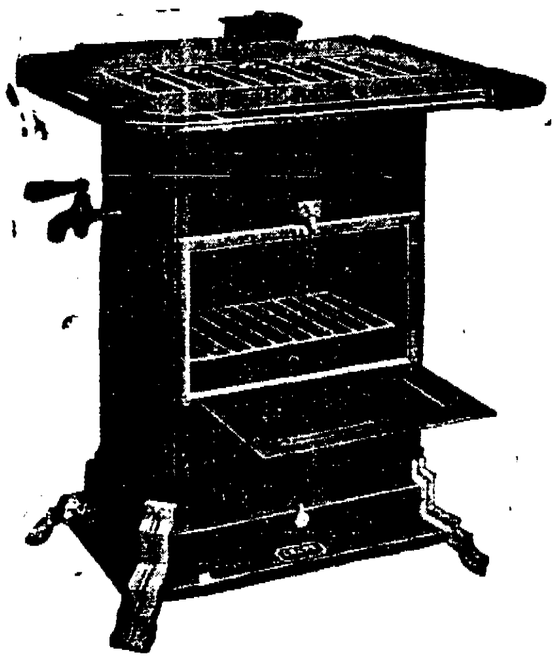

SRS. COMMERCIANTES

EM PROVEITO OO SEU NEGOCIO, libertem-se da confusão dos taes "sabões de fóra" comprando e vendendo unicamente sabões conhecidos e acreditados. Comprem:

"EXTRA"
"ESTRELLA"
"ESPADA"
"ESCUDO"

as marcas de confiança

Productos da Saboaria Potengy

Escriptorio e Deposito — Rua Dr Barata, 171

FABRICA — Av. Almino Affonso, 43

— NATAL —

Doenças Mentaes e Nervosas
— SIFILIS —
DR. MACHADO
ESPECIALISTA
RUA ULISSES CALDAS, 256 -- FONE N. 284

3:000$000 e 3:500$000

Lotes de terreno na rua 13 de Maio, isentos de impostos e com outras vantagens para o comprador, á tratar na Junqueira Ayres—335.

(24)

VACINA CONTRA MANQUEIRA

Labs. Raul Leite—Natal

24 - 30

A venda

Vende-se 1 mercearia bem afreguesada, esquina do quartel da Força Publica Um dos melhores pontos da capital. Casa propria. A tratar na mesma.

alt. (3)

PROGRAMMAS dos Cursos Propedeutico e de Perito Contador das Escolas de Commercio encontram-se na Gerencia desta folha

LEITURA PREJUDICADA NA LOMBADA

A ORDEM

Propriedade e direcção do Centro de Imprensa-O. M. M.

ANNO I — Estado do Rio Grande do Norte — Natal — Quarta-feira, 3 de Junho de 1936 — NUM. 254

Sem espirito lithurgico, as ceremonias do culto apparecem destituidas do seu profundo significado

O JUBILEU DO CARDEAL

Continuam as grandes festas no Rio



D. SEBASTIÃO LEME

RIO, 2—A respeito do jubileu do Cardeal, o "Jornal do Brasil" publica o seguinte:

"Approxima-se o dia, que terá a magnitude de uma apoteose, da celebração do jubileu de D. Sebastião Leme.

Todas as classes, das mais humildes ás mais illustres, preparam-se a commemorar com manifestações inexcediveis, em brilho e em sinceridade, a grande data da vida de D. Leme, que é tambem uma grande data na vida do Catholicismo e da Igreja em nossa terra.

D. Leme é não só um eminente prelado, como tambem um eminente cidadão.

Elle pertence a duas grandes patrias—á patria da Religião e á patria dos brasileiros.

Elle soube sempre honrar, empunhando-os, com o mesmo pulso seguro e enthusiasta, a bandeira da Fé e o Pavilhão verde-amarello.

Pelo Brasil e pela Religião foi o lema de sua existencia abnegada e empolgante.

E, por isso, nesse amor conjuncto, elle elevou, no nosso paiz a Igreja Catholica a um prestigio e a uma altura que a nossa propria Constituição consagrou, nas suas primeiras palavras, feitas de humildade e de fé...

—Nós, os representantes do povo brasileiro, pondo a nossa confiança em Deus...

RIO, 2—No proximo dia 4, o Nuncio Apostolico entregará ao cardeal Leme uma carta do Papa Pio XI abençoando e saudando o cardeal brasileiro pela passagem do seu jubileu episcopal, concedendo-lhe ainda a faculdade de abençoar apostolicamente e com indulgencias plenarias a todos os fieis e ao clero, e arcebispados depois da celebração dos pontificaes do jubileu.

RIO, 2—A commemoração do 25. anniversario de sagração episcopal de D. Sebastião Leme, que se esperava tivesse um caracter estrictamente archidiocesano, está tomando aspectos de uma consagração. Assim é que estão nesta capital quase todos os bispos e arcebispos brasileiros, que ascendem a numero approximado de cem.

De todos os pontos do paiz estão chegando adhesões de vultos representativos na administração publica, no Exercito e Marinha, na magistratura e magisterio.

O facto, porem, mais significativo nesta semana de festejos é a instituição de 25 bolsas perpetuas para a manutenção de 25 seminaristas. O arcebispo do Rio de Janeiro, já desde o tempo de Recife, vem insistindo em a necessidade de ter o Brasil maior numero de padres, dado que nosso paiz occupa um dos mais baixos logares nesse particular. Intensificar as vocações, favorecel-as e estimulal-as, tem sido o trabalho maximo de sua eminencia. E os catholicos do Rio de Janeiro, instituindo essas 25 bolsas, vão muito ao encontro dos desejos do purpurado.

Solenne Pontifical

Já foram iniciados os preparativos para a solenne missa pontifical que por intenção a sua eminencia vae ser celebrado no proximo dia 4, na igreja matriz da Candelaria.

Comparecerão a ella quase todos os arcebispos brasileiros que veem por essa occasião ao Rio de Janeiro, bem assim o cabido, a Collegiada de São Pedro, o clero secular e regular e o seminario, incorporado.

O arcebispo de São Paulo, D. Duarte Leopoldo e Silva, fará a oração gratulatoria.

O dia 4 é precisamente a data official da commemoração jubilar.

Confederação Catholica do Rio de Janeiro

A Confederação Catholica do Rio de Janeiro, cuja fundação em 1923, marca o inicio da Acção Catholica, na archidiocese realizará, hoje, no Circulo Catholico, ás 3 horas da tarde, solenne sessão conjuncta, em homenagem ao cardeal arcebispo por motivo de seu jubileu episcopal.

Falarão, pelo clero, o padre João Baptista de Siqueira; pelos homens, o sr. Mafra de Laet; pelas senhoras, d. Stella de Faro.

Hora Decisiva

Conego Mello LULA

(Do «Centro D. Vital», do Rio)

A grande hora que vivemos é, sem duvida, das mais impressionantes e tragicas.

A época contemporanea, trabalhada horrivelmente pelos genios do mal, caminha vertiginosamente para o abysmo e para a morte.

A humanidade canta e ri, soluça e estertóra. Procura nos vicios elegantes e no esplendor dos salões doirados a paz para o coração ulcerado e só encontra o luto e a dôr.

O seculo agoniza. A sêde dos prazeres illicitos trouxe a desillusão, e a inquietação moderna crucia nesta hora dolorosa todas as almas.

O homem moderno vive sem consolo e sem ideal. A sciencia sente-se impotente para resolver o inquietante problema moral.

E' a hora das grandes amarguras e dos embates supremos. O homem, se quer viver, isto é, se deseja realizar o destino humano, deve reflectir seriamente no seu fim ultimo.

O esplendor da riqueza, o conforto da civilização moderna e a gloria da sciencia não enchem o coração nem satisfazem ás aspirações da intelligencia. Dahi a necessidade de subir mais alto em busca da verdade e do bem supremo. O estupido materialismo dos nossos dias sombrios e tristes lançou em milhares de corações a desesperança e a duvida mais cruciante.

«O sol da humanidade, diz um escriptor, presentemente parece eclipsado, e o que nos ameaça não é somente uma anarchia atheista, mas tambem absoluta falta de esperança e um negro desespero. Parece mesmo que já entramos na penumbra desse obscurantismo espiritual.

Quando o grande Imperio Romano adoeceu dessa mesma molestia, uma raça nova e viril estava em reserva para lhe dar nova vitalidade; mas *para nós não temos raça nenhuma nova á mão.*

A sociedade envelheceu tanto que a impiedade agora lhe será fatal, se ganhar a supremacia.»

***

A hora tremenda do nosso seculo é a hora decisiva. O grande combate está travado contra Jesus Christo e sua Igreja. O catholico não tem direito de desanimar. O seu dever é lutar, desfraldando, bem alto, a bandeira da Cruz em plena tempestade moral

O academico Rodolpho Garcia defende as commemorações nassovianas



RODOLPHO GARCIA

RIO, 2 — Em entrevista concedida ao "Jornal do Brasil", o academico Rodolpho Garcia, director da Bibliotheca Nacional, defende as commemorações em honra de Mauricio de Nassau, declarando textualmente:

"Por mim, velho estudante da historia e das coisas do Brasil, não atino como uma simples commemoração, de feitio puramente cultural, possa offender aos nossos melindres nacionalistas.

Ponha-se a questão nos devidos termos: os hollandezes, em guerra contra a Espanha, invadiram e se apossaram de parte de uma colonia portugueza, então submettida ao jugo espanhol. Não se tratava do Brasil, que racialmente e politicamente ainda não existia; não se tratava de hostilizar brasileiros, que ainda eram os *mazombos*, como denominavam os portuguezes aos filhos dos colonos nascidos no paiz, quando não lhes davam epitetos mais depreciativos, verbi-gratia, *curibócas, mamalucos* e *mulatos*...

O espirito nacional só veiu depois, com o fragor da lucta da insurreição pernambucana, de 1645 a 1654. Esse é que foi o momento de sua eclosão, e por circunstancias a que não era estranho o quase abandono em que a corôa portugueza deixou a colonia.

Não se cogita agora, evidentemente, de commemorar factos guerreiros, victorias ou heroismos, como a commissão de modo claro fez sentir: o que se quer e se deve relembrar para applaudir, é a acção cultural, de todo ponto incontestavel, que desenvolveu o conde João Mauricio de Nassau Siegen, quando, pela Companhia das Indias Occidentaes, veiu governar a colonia conquistada havia seis annos".

A officialidade de um navio estrangeiro tenta desrespeitar, na Bahia, as autoridades brasileiras

O facto foi presenciado pelo governador Argemiro de Figueiredo, que viajava no Neptunia

RIO, 1—Informam da Bahia que o paquete "Neptunia", chegado antehontem no porto da capital, foi theatro de uma scena desagradavel, que demonstra o desrespeito que certos estrangeiros votam ás nossas autoridades.

O facto occorreu quando, após ter o navio atracado, começavam os passageiros a descer para terra.

Devido á confusão natural que sempre se estabelece nessas occasiões, dois homens, um tripulante e outro visitante da nave, por motivos futeis, puzeram-se a discutir. Da discussão passaram á aggressão physica, tendo o tripulante tomado a iniciativa da offensa. Depois de uma troca violenta de socos, de que o aggressor levava a peor parte, a Policia Maritima interveio, dando voz de prisão aos contendores.

O medico de bordo, porém, não concordou com a intervenção da policia, arrebatando de suas mãos o tripulante. Levando-o preso para o "deck" superior, insultou, então, as autoridades brasileiras, já com o apoio de officiaes de bordo.

A attitude da tripulação do "Neptunia" provocou, como era de esperar, a indignação de todos os presentes, entre os quaes se viam o governador Argemiro de Figueiredo, varios senadores e deputados estaduaes, que protestavam a "una voce" contra o procedimento da officialidade.

O inspector Guimarães, da Policia Maritima, procurou, então, um entendimento com um official de bordo, que o recebeu grosseiramente, de que resultou, aggravado pelo desentendimento de linguas, um começo de conflicto.

A balburdia era enorme: debaixo de empurrões e de correrias, as senhoras desciam as escadas, espavoridas

Ao passo que os presentes procuravam auxiliar a acção da policia, os tripulantes tentavam inutilizal-a.

Um photographo do jornal "Estado da Bahia", presente ao conflicto, bateu uma chapa do tumulto, ao que um official do "Neptunia" protestou, ordenando aos tripulantes que arrebatassem a chapa das mãos do photographo.

A tripulação avança, enfurecida, contra o photographo José de Britto. Este, auxiliado pelo deputado Raphael de Menezes, pelo official de gabinete do governador do Estado, que se interpuzeram á frente dos tripulantes, retirou a chapa do "chassis", substituindo-a por outra, que foi, entre acclamações de alegria, atirada ao mar.

O delegado Antonio Mattos obrigou os tripulantes a comparecerem á policia, impedindo a saida do "Neptunia".

O escandalo correu celere em toda a cidade, chegando mesmo a provocar exaltação de animos do povo, que se sentiu offendido pelo desrespeito ás autoridades brasileiras.

A Virgem de Maio em Nova Cruz

Terminou o Mez de Maio.

Dia por dia, a alma christã de Nova Cruz, derramada aos pés do altar da Virgem cantava, amava e orava, como soem fazer todos aquelles que, apesar dos pesares, ainda têm a ventura de crer.

Ha annos não se via tanto gosto, tanto esforço em solennizar os exercicios como agora, que difficuldades de todos os lados batem a alma catholica, procurando desvial-a da sagrada senda do bem que lhe traça a religião.

O parocho, vez por outra chamava a attenção dos parochianos para as grandes virtudes da Mãe de Deus, que deve em tudo servir de modelo á vida christã, e os parochianos, compenetrados dos seus deveres relativamente á piedade de filhos de Maria corriam pressurosos a cul-tual-a com os accentos de amor e dedicação que caracterizam os verdadeiros catholicos.

A ultima semana foi sobre as outras cheia e notavel.

Um surto da legitima dedicação trouxe ao templo copiosa assistencia, o triduo do Divino Espirito Santo, o anniversario natalicio do S. Padre gloriosamente reinante, a festa de Pentecostes, tudo num concerto de gratas harmonias cantava na alma christã do povo, dedilhando a harpa sonorosa da crença e do amor, nessas manifestações de religiosidade alviçareira que marca o inicio duma éra de paz e de firmeza do culto de nossas esperanças e dos ideiaes sublimes da nossa felicidade.

Lá fora, o espirito equilibrado dos moços atravessa a rua principal da cidade com uma faixa em que se lia —«Homenagem ao S. Padre Pio XI, no dia do seu auspicioso natalicio 31-5-36». E em toda a parte onde os campos riam em flôres, a méssa abundante das seáras, e a promessa duma safra regular augmentavam a alegria do povo, tudo eram festas, manifestações de amor e gratidão á Virgem de Maio, que derrama graças abundantes sobre seus piedosos devotos.

Emfim a harmonia da Co[illegible] ração. Que belleza! que fe[illegible] esse em que, [illegible] contamina das [illegible] do mundo, fa[illegible] descer sobre a fronte augusta da [illegible] dos Altos a [illegible] das flôres de [illegible]

[illegible] o Virgem adoravel! Salve o doce [illegible] dos [illegible]! *Spes nostra, Sal*[illegible]

[illegible]

Não foi cassado o registo da Acção Integralista Brasileira



PLINIO SALGADO,
Chefe Nacional do Integralismo

RIO. 2—Foi afinal resolvido o caso da cassação do registo da Acção Integralista Brasileira, requerido pelo Partido Trabalhista

Em sessão de hontem, o Superior Tribunal Eleitoral, por trez votos contra dois, não tomou conhecimento do pedido de cassação do registro da A. I. B., por dois motivos: 1°.) porque o requerente não provou ser representante do Partido Trabalhista; 2.) por ser da iniciativa do Ministro da Justiça o pedido de cassação do registo de partidos que attentem contra a segurança nacional.

Ademais o Integralismo não attentou contra essa segurança.

Em face da resolução do Tribunal Superior continuará o integralismo a exercer a sua actividade em todo o Brasil.

Festa do Sagrado Coração de Jesus na Matriz da Ribeira

Este anno, o Apostolado do Sagrado Coração de Jesus da Parochia da Ribeira, levará a effeito, no dia 28 do corrente mez, a festa do seu Patrono, precedida de um novenario.

Durante este mez, a exemplo dos annos anteriores, serão feitos os exercicios religiosos pela manhã, por occasião da missa de 6 horas, excepto aos domingos que serão ás 18,30 horas.

O Apostolado, de accordo com o Vigario Pe. Agostinho Hanneken, organizou o programma das homenagens a serem tributadas ao Coração de Jesus, que publicaremos na proxima semana.

Rede Viação Seridoense

A gerencia desta empreza, pede-nos avisar que, em virtude da transferencia da «Pensão Familiar» para outro local desta Cidade, fica, de agora em diante, sendo ponto de parada e informações a respeito de transporte de passageiros no seus omnibus, o «Hotel Avenida», situado no bairro da Ribeira.

ARTES

Curso Waldemar de Almeida

Está annunciada para o dia 27 do corrente mez a 17a audição do curso Waldemar de Almeida, no Theatro Carlos Gomes.

Essa audição será em beneficio do «Centro Nautico Potengy» estando escolhido criterioso programma.

Interventor para o Maranhão?



MAJOR CARNEIRO DE MENDONÇA

RIO, 2—O "Diario de Noticias", como faro, diz, o seguinte:

"Sabemos com segurança que será publicado, nestes tres dias, o decreto de intervenção federal no Maranhão, o qual se encontra, há cerca de um mez, na pasta do ministro Vicente Rão.

Será nomeado interventor o major Carneiro de Mendonça."

A Acção Catholica está indicando que a influencia benefica da mulher christã não deve ficar limitada ao estreito circulo da familia.

As policias estaduaes e o combate ao banditismo

RIO, 2—O deputado Café Filho, em discurso proferido na Camara, atacou as policias estaduaes, dizendo que estas nada faziam no combate ao banditismo no sertão. Declarou, mais, que ellas se acumpliciavam com os bandidos.

O deputado Souza Leão protestou, energicamente, contra essa asserção, affirmando que a policia pernambucana sempre combateu o banditismo com as mais admiraveis provas de bravura.

Proseguindo, o sr. Eurico de Sousa Leão accentuou:

«Quando chefe de policia do meu Estado sempre contei com o heroismo da policia pernambucana. Graças a ella, consegui, durante a campanha com o grupo de Lampeão, composto de mais de duzentos bandidos, expulsar os terriveis facinoras do territorio do Estado, a que, só agora, conseguiram voltar».

Terminando, o representante de Pernambuco lavrou o seu protesto contra as palavras do sr. Café Filho e disse:

«A policia pernambucana é formada de homens de bem».

Ainda este anno teremos aviões nacionaes

RIO, 2—Annunciam de Bello Horizonte que a fabrica de aviões a installar-se brevemente em Lagôa Santa, construirá apparelhos ainda este anno.

Leia a 2a. pagina

LEITURA PREJUDICADA NA LOMBADA

MUTILADO

Centro de Imprensa C.M.M.

(Soc. Civil Editora)

PRESIDENTE
Ulysses C. de Góes

A ORDEM
(Diario matutino)
REDACTOR-CHEFE
Otto Guerra
REDACTOR-SECRETARIO
F. Véras Bezerra
GERENTE
Ezequiel R. de Moura
EXPEDIENTE
Redacção:—8 ás 11—13 ás 17—19 ás 21 horas.
Gerencia:—7 ás 11 e 13 ás 17 horas.
Telephone 222
SE'DE
Rua Dr. Barata, 216
N A T A L

ASSIGNATURAS
(CAPITAL)
(Distribuição a domicilio)
Anno . . . . . 50$000
Mez . . . . . 5$000

(Interior e Estados)
Anno . . . . . 40$000
Semestre . . . . . 25$000

VENDA AVULSA
Numero do dia . . . $200
Numero atrazado . . . $400

PUBLICAÇÕES
A pedidos, avisos, convites, etc. $400 por linha, uma vez e $200 nas repetições.

ANNUNCIOS
Tabella na Gerencia

Vida Religiosa

3 DE JUNHO

Santa Clotilde, rainha

Clotilde, filha de Chilperico, é figura de primeira grandeza na refulgente historia das Gallias. Era ainda pequenina quando um seu tio sem coração, cego pela ambição e sêde de dominar, lhe matou o pae e o irmão. Clotilde escapou providencialmente e foi refugiar-se em Genebra, onde recebeu esmerada educação religiosa. No anno 493 Clodoveu, rei dos francos, mandou delegados a Genebra, pedindo a sua mão; Clotilde consultou longamente a Deus na oração mais fervorosa e cordial e resolveu acceitar o partido que se lhe offerecia. Partiu pois para Soissons, e ahi se celebraram as bodas com deslumbrante apparato. Clodoveu, que ainda era pagão, entrou a amar a sua consorte com singular carinho, e chegou a conceber por ella grande veneração; e ella valeu-se d'esse ascendente para o attrahir á verdadeira fé. Mas as piedosas allocuções da valorosa christã não tinham ainda logrado amollecer o coração do rei guerreiro, quando se deu a terrivel jornada de Telbiaco. Nessa tremenda empreza d'armas achou-se a subitas cercado de inimigos; e então exclamou do fundo d'alma: "O' Deus de Clotilde, se hoje me dás a victoria, acreditarei em Ti". Venceu; e em cumprimento da promessa foi lançar-se aos pés de S. Remigio, em Reims, com os seus guerreiros, para receber o Baptismo. Este facto influiu sobremaneira nos destinos da nação franceza. Infelizmente, Clodoveu pouco tempo sobreviveu, não podendo por isso actuar os grandes designios ideiados em prol da sua querida patria. Deixou um só filho, Clodomiro, que tambem morreu novo, deixando três filhos, que a sua santa avó se esmerou em educar com o mais desvelado amor e carinho. Dois d'estes netos fôram victimas da ambição de um tio, escapando só o terceiro, que começou vida de grande santidade. Clotilde chegou a pensar em tirar séria vingança do feroz delicto e dos iniquos assassinatos; mas entrando em si, viu que não era esse o verdadeiro caminho do Céu e retirou-se a Tours, onde junto do tumulo de S. Martinho chorou e meditou, e resolveu deixar por completo este mundo perverso e traidor. Passou o resto de seus cansados dias em jejuns e orações, deu todos os seus bens em esmolas, e dotou munificentemente muitas Igrejas. Morreu no osculo do Senhor na mesma cidade de Tours, indo a enterrar em Paris ao lado do marido Clodoveu.

Pratica.—As esposas christãs devem esforçar-se por arredar do mau caminho os maridos discolos e enveredá-los para o Céu pela frequencia dos Sacramentos.

Oração.—O' Deus, fazei resoar aos ouvidos dos reis e dos governantes as palavras que S. Remigio disse a Clodoveu: "Queima, ó rei, o que até aqui adoraste; adora o que até aqui queimaste"; e por este teor as nações tornar-se-hão christãs.

FAMOSO BONZO QUE SE CONVERTE

Os dominicanos espanhoes, encarregados da evangelização do Vicariato Apostolico de Bac Ninh, registaram, nestes ultimos annos, numerosas conversões em um dos districtos da provincia de Vingyen, e ultimamente a de um celebre bonzo.

Trata-se de um joven, membro de familia budhista muito influente. Enfermo desde rapaz, seguindo os conselhos de um feiticeiro, e crendo que dessa sorte recobraria a saúde, consagrou-se inteiramente ao serviço de Budha.

Em uma recente visita que effectou aos seus conterraneos, encontrou-se com um de seus antigos companheiros já christão, o qual lhe falou da religião catholica e de seus conselhos, emquanto commentava as palavras do Padre Nosso. Ao ouvil-as, o bonzo começou a sentir a necessidade de admittir um Deus Padre, infinitamente digno de ser adorado e amado. Sob o influxo da graça divina, não tardou em pronunciar esta bella prece: "Fazei Senhor dos céus e da terra que eu Vos conheça e Vos ame; fazei que me veja livre desta enfermidade que tanto me afflige e se isto não é do Vosso agrado, daime forças para sofrel-a com paciencia".

Com tão boas disposições apresentou-se dias mais tarde ao missionario catholico, depois de abandonar para sempre seu pagode, os idolos e as superstições do culto pagão. Queria ser iniciado na religião catholica. Dotado de grande intelligencia, não tardou em instruir-se. Baptizado com o nome de Paulo, logo se entregou ao apostolado, pretendendo, antes de tudo, converter a sua propria familia.

A conversão desse bonzo teve grande repercussão em toda a provincia.

Depois que as leis fiscaes permittiram exames nos livros do commerciante, não é mais o segredo e sim o annuncio a alma do negocio.

ESCOTEIROS

Escoteiros do Alecrim

Hoje:—Aulas de Classes—De 19 ás 20 horas—1a. classe—Soccorros de urgencia: como proceder em casos de fracturas, hemorragias e desmaios. Como fazer um curativo em um ferimento.

2a. classe—Recapitulação de pontos do programma de exame, taes como: Saber limpar e fazer o curativo de um ferimento; applicar o lenço como atadura nas differentes partes do corpo. Recommendação da observancia das letras "G e H" do programma.

Commercio

"Prudencia e Capitalização"

A "Prudencia e Capitalização", Companhia Nacional para favorecer a economia, tem novo agente em Natal, o Sr. S. M. Carvalho, que pode ser procurado pelos interessados na rua 13 de Maio, 732.

Essa Companhia tem sua séde social em São Paulo e possue agencias em varias capitaes do paiz, sendo auctorizada a funccionar por decreto do Presidente da Republica.

Classificação de algodão

Uma portaria sobre o assumpto

Recebemos, com pedido de publicação:

O Inspector do Serviço de Plantas Texteis usando de suas attribuições e, ainda, da autorisação que lhe foi concedida pelo Exmo. Sr. Dr. Governador do Estado, constante do officio n. 120, de 15 de Maio p. passado. RESOLVE:

1.—Ficam creados Postos de fomento e classificação da producção algodoeira em Baixa-Verde, Angicos, S. Thomé, Santa Cruz, Acary, Caicó, Caraúbas e Pau dos Ferros.

2.—Os actuaes Postos de classificação de Nova-Cruz, Parelhas e Mossoró ficam transformados em Postos de fomento e Classificação da producção algodoeira.

3.—Cada Posto operará de accordo com a seguinte delimitação de zona:

Posto de Natal—(Exclusivamente para classificação) Natal, Ceará-Mirim, S. Gonçalo, Macahyba, S. José de Mipibú, Papary e Arez.—*Posto de Nova-Cruz*—Nova-Cruz, Pedro Velho, Canguaretama, Goyaninha e S. Antonio.—*Posto de Baixa-Verde*—Baixa-Verde, Taipú, Touro e Lages.—*Posto de Angicos*—Angicos, Sant'Anna do Mattos, Macáu e Assú.—*Posto de S. Thomé*—S. Thomé—*Posto de Santa-Cruz*—Santa-Cruz e Curraes Novos.—*Posto de Acary*—Acary e Flores.—*Posto de Parelhas*—Parelhas e Jardim de Seridó.—*Posto de Caicó*—Caicó, Serra Negra, S. Miguel de Jucurutú.—*Posto de Mossoró*—Mossoró e Areia Branca.—*Posto de Caraúbas*—Caraúbas, Apody, Augusto Severo e Patú.—*Posto de Pau dos Ferros*—Pau dos Ferros, Port'Alegre, Martins, Luiz Gomes, S. Miguel e João Pessôa.

4.—A delimitação de zona, constante do numero anterior, poderá ser modificada de occordo com as necessidades do serviço.

5.—Inicialmente, os Postos de Caraúbas e Pau dos Ferros apenas operarão na parte referente ao fomento da producção algodoeira ficando os serviços de classificação do algodão affectos ao Posto de Mossoró.—a) *Juvencio Mariz de Lyra*—Inspector do Serviço de Plantas Texteis.

Falleceu de um tiro casual

Na manhã de 24 de maio, no lugar Ferreiro Torto, do municipio de Macahyba, um menor que andava em caçadas acompanhado de outros, deitou por terra casualmente uma espingarda que estava encostada a uma arvore, resultando esta disparar e ir o projectil attingir a um desses menores, de nome Balthazar, que, transportado para o Hospital "Miguel Couto", desta Capital, em grave estado, veio a fallecer no mesmo dia.

O delegado dalli que deu sciencia desse facto á Chefia de Policia, declarou haver procedido sobre elle as diligencias legaes.

Maximo de Britto Guerra

Encarrega-se de serviços de dactylographia e escriptas commerciaes avulsas, podendo ser procurado em sua residencia á Avenida Floriano Peixoto--304 (Petropolis), das 7 ás 10 e das 18 ás 21 horas.

Mais inqueritos

Ao poder judiciario remetteu o delegado de São Miguel de Jucurutú o inquerito instaurado contra José Cirilino de Moraes, que, por questões de terra, aggrediu e feriu, com um facão, Francisco Sebastião da Silva.

—Teve o conveniente destino o inquerito a que procedeu o sub delegado de Victoria, contra João Damião da Silva, que na tarde de 21 de Maio, no lugar São José, aggrediu Joaquim Cyriaco da Silva, ferindo-o com uma faca.

Ainda o caso do registo do Integralismo

RIO, 2—O Superior Tribunal Eleitoral julgará hoje o caso da cassação do registo da Acção Integralista Brasileira, provocado pelo Partido Trabalhista do Brasil, cujas actividades extremistas são conhecidas.

Na sessão de ante-hontem, do Superior Tribunal, o Ministro Collares Moreira, relator, apresentou o seu parecer que em tudo combina com o parecer do procurador geral Armando Prado.

O relator declarou que não existia nos autos qualquer prova ter o integralismo exercido actividades subversivas das instituições nacionaes e que, ao contrario, o que se verifica do processo é que a A. I. B. alludiu a valiosas opiniões manifestadas em seu beneficio pelo presidente da Republica e pelo chefe de Policia do Districto Federal.

Cumpria, assim, ponderar que, pelo exposto nas leis sobre a materia, competia ao ministro da Justiça e não aos orgãos eleitoraes, a apreciação da prova de que um partido registrado entrou em actividades subversivas.

Admittida a prova, o ministro da Justiça ordenaria o fechamento da sociedade criminosa e communicaria este facto ao Tribunal, cuja competencia só então começaria, para os effeitos do cancellamento do registro.

Assim, pois, se a prova existisse no caso em apreço, devia o Partido Trabalhista leval-a ao titular da Justiça, para que este procedesse como manda a lei.

Para que os Tribuaes Eleitoraes voltem a reconsiderar o acto pelo qual concederam registro a partidos politicos e necessario que occorra uma destas duas hypotheses: communicação do ministro da Justiça, ou reforma de estatutos do partido subordinada ao juizo dos Tribunaes.

Em seguida o sr. Collares Moreira opinou pelo indeferimento do pedido de cessação, porquanto falta qualidade ao Partido Trabalhista para determinar esse pronunciamento e por não competir á Justiça Eleitoral a iniciativa do cancellamento de registro partidario.

—Tendo em seguida, o Ministro João Cabral pedido a juntada do processo existente na Secretaria do Tribunal,—referente ás reformas introduzidas no Integralismo pelo Congresso de Petropolis,—foi marcada para hoje, a continuação do julgamento.

CAMBIO

Banco do Brasil

Taxas de cobrança

MOEDAS	OFFICIAL	LIVRE
Libra	58$347	87$200
Dollar	11$750	17$440
Lira	$920	1$375
Peseta	1$605	2$380
Franco	$775	1$150
Escudo	$530	0$795
Marco (comp.)	3$600	5$500
Florim	7$950	11$780
Franco ss:	3$800	5$630
Belga	2$000	2$950
Peso papel	3$300	4$855
Peso ouro	5$450	8$500

Ouro fino 19$700 a gramma

O Paris em Natal

Vendas em grosso e a retalho de—

Calçados, Chapeos e Sombrinhas

Preços sem competidores

INDICADOR MEDICO

Dr. Assis Miranda Pereira
Clinica Medica de adultos e crianças
Doenças do apparelho digestivo
Consultas: Das *13* 1/2 ás 16 1/2
Consultorio: R. Dr. Barata—*200* (alto da Casa Gondim)
Residencia: Av. Deodoro—604

DR. GENTIL BARRETO
Clinica medico-cirurgica das doenças dos olhos, nariz, garganta e ouvidos.
CONSULTAS DAS 13 A'S 17 HORAS
CONSULTORIO—Rua Ulysses Caldas, 86 1. Andar. Sala 1a.
RESIDENCIA—Praça Pedro Velho, 390.

DR. A. MARTINS FERNANDES
CLINICA MEDICA E MOLESTIAS DAS CREANÇAS
Praça João Maria, 54—
Teleph. 267
Consultas: das *13* ás *15* horas
Residencia: rua 13 de Maio 482

DR. RICARDO BARRETO
MEDICO
Consultas cóm exame de Raio X: radioscopia do coração, pulmão e ossos--50$000
Das 8 ás 11 e das 13 ás 17 horas
NOTA—Gratis aos pobres das 8 ás 9, todos os dias
CONSULTORIO:
Rua Dr. Barata, 210
Res.--Avenida Deodoro, 644

Dr. Honor Marcellino
(Especialista em doenças de Senhoras e partos)
Tratamento das inflamações chronicas dos ovarios, trompas de Fallopio e utero, pelo processo do Prof. Bucura.
Tratamento das perturbações da gravidez e da infecção após o parto.
Consultorio--Ulysses Caldas, 88
Consultas—das *15* ás 18 horas diariamente
Residencia—rua 13 de Maio, 543

DR. TEODULO AVELINO
Clinica medica
Tratamento das doenças internas (especialmente coração, vasos, — pulmões), e da sifilis em suas diversas manifestações
Consultas—das 14 ás 17 horas diariamente
Consultorio--Ulysses Caldas, 88
Residencia—Av. Deodoro, 604

Dr. José Ivo
Doenças do adulto e da creança
Doenças das Senhoras
Consultorio:—Rua Dr. Barata, 232—1. andar
Residencia:—Av. Dois, 762—Alecrim
N A T A L

DR. TRAVASSOS SARINHO
Ex-interno do Prof. Barros Lima
Cirurgião do «Hospital M. Couto»
OPERAÇÕES—Doenças das Senhoras e Vias urinarias
Consultorio:—Rua Dr. Barata, 232—1. andar—Diariamente das 14 ás 18 horas
Residencia:—Rua Felippe Camarão, 548—Phone 58
N A T A L

DR. J. NEVES
Clinica Medica Geral
Therapeutica especifica da Syphilis e
Tratamento das doenças da pelle
Pesquizas microscopicas de germes no sangue, nas secreções, nos exsudatos, transudatos, etc.
Consultorio:—Rua Dr. Barata, 232 das 8 ás 10 e das 14 ás 16 horas
Telephone 122
Residencia:—Avenida Apody, 394
Telephone 34

CLINICA DO DR. VICENTE LOPES
Ex-interno do Prof. Roxo e da Assistencia a Psicopata do Rio de Janeiro
Doenças nervosas e mentaes. Diagnostico e tratamento da Sifiles nervosas
Consultorio—Praça João Maria, 54.
Residencia—Av. Deodoro 62
Fone *308*.

Dr. Julio Cesar Gurgél
Clinica medica de adultos
Tratamento das doenças dos pulmões pelos mais modernos recursos. Pneumotorace artificial, frenicectomia, freni-alcoolização, etc.
Consultorio: Rua João Pessôa, 168—Consultas: de 9 ás 11 e de 3 ás 6
Residencia — Av. Rio Branco, 395—NATAL

PHARMACIA DO HOSPITAL «MIGUEL COUTO»
Aberta ao publico, para aviamento de receituario de todos os medicos da cidade. Attende a todas as horas.
Raio X do Hospital "Miguel Couto"
Apparelho Siemens, ultra-potente, o mais moderno do norte do paiz.
Radioscopias e radiographias ao alcance de todos.

ALPHABETICOS

PONTOS Turco, royal, cairel cordonet, pestana-soutache, ajour-plissê e pregar renda—Rua 21 Março 664.

VENDE-SE um cataventa novo, em perfeito estado, sem uso. A tratar no Hospital "Miguel Couto".

(102)

Vende-se uma alambique pequeno, quase novo, a tratar no engenho Bôa Vista, São José de Mipibú

3 10

Vende-se duas Machinas SINGER de costura e bordar, com muito pouco uzo. Ver e tratar, á Rua Felippe Camarão n. 487.

3 5

Vende-se um lote de vigas de ferro para construcção Preço de occasião.

Rua Mipibú 624—Natal.

28—30

Vende-se um lote de vigas de ferro apropriadas para cercas. Preço de occasião.

Rua Mipibú 624—Natal.

28—30

Novo sortimento de cartões de visite no Centro de Imprensa

LEITURA PREJUDICADA NA LOMBADA MUTILADO

COM **SPALT** NA BOCCA A DOR E' SOPA

Representante: **Sebastião Correia de Mello.--Rua Sen. José Bonifcaio, 206--Caixa Postal, 62,--End. teleg. Sereia.--Telephone, 179**--NATAL--R. G. do Norte

Informador

Pharmacias de plantão, durante o mez de junho

Maia	— 1—	—14	
Queiroz	— 2—	8—	
Natal	— 3—	9—	15
Bom Jesus	— 4—	10	16
Confiança	— 5—	11—	17
Brasil	— 6—	12—	18
Monteiro	— 7—	13—	19

NO ALECRIM:
SAO PEDRO
Quartas e Sabbados
NAVARRO
Quintas e Domingos

Telephones de urgencia

Assistencia Publica, *21*.
Delegacia Auxiliar de Pol., *19*.
Inspectoria de Vehiculos, *19*.
Deleg. Pol. 1ª. D. (C. Alta), *233*.
Deleg. Pol. 2ª. D. (Ribeira), *26*.
Deleg. Pol. 3ª. D. (Alecrim), *30*.
Deleg. Pol. 4ª. D. (C. Nova), *142*.
Sub-del. Pol Roccas, *156*.
Reclamações de Telephones *206*.
Reclamações de Luz, *220*.
Autos de Praça (C. Alta), *25* e *83*.
Autos de Praça (Ribeira), *250*.
Redacção da A ORDEM, *222*.
Hospital "Miguel Couto", *17*.
Centro de Saúde, *50*.
Cemiterio Publico, *35*.

Horarios de Trens

Great Western

NATAL—RECIFE

Partida de Natal aos domingos, terças e quintas, ás 2o.3o e chega da a Recife ás *11*,1o dos dias seguintes.

Partida de Recife ás 16 hs. das segundas, quartas, e sextas, e chegada a Natal ás 7,*10* das terças, quintas e sabbados.

NATAL—NOVA CRUZ

Partida de Natal aos domingos, segundas, quartas e sextas, ás *15*,2o e chegada a Nova Cruz ás 21,25.

Partida de Nova Cruz nos mesmos dias em que sae de Natal, chegando aqui ás 11,*10*.

Obs.—Todos esses trens conduzem carro-correio.

O trem de Natal—Recife faz baldeação em Entroncamento, para o ramal da Parahyba, ás *5*,17, chegando a Cabedello ás 6,5o.

E. F. Central

NATAL—ANGICOS

Sahida ás segundas e sextas ás 7 horas e ás quartas ás *12*.

Chegadas—Terças ás *15*, quintas ás 12,8 e sabbados ás 15 horas.

AUTO MOTRIZ PARA C. MIRIM

Sahidas nos dies uteis ás 16,3o, com excepção das quartas feiras.

Chegadas nos dias uteis ás 9,1o com excepção das quintas-feiras.

Autos & Caminhões

NATAL—*CAICO'*

Sahida ás 5,3o das segundas e sextas e chegada ás 18 das terças e sabbados.

Rede Viação Baixaverdense

Partidas de Baixa Verde, nas segundas e quartas, ás 7 horas, chegando a Natal, ás 11,20.

Sahidas de Natal nas terças e quintas, ás 12 horas, chegando a Baixa Verde, ás 4,20.

Rede Viação Seridoense

Partidas de Natal e Caicó, ás 6 horas, diariamente.

MACAHYBA—NATAL

Partida de Macahyba ás 8 horas e sahida de Natal ás 17 horas.

Correio aereo

Fechamento de malas

Para o Sul:
Air France—Segunda feira, ás 18 horas.
Condor—quarta e sexta-feira ás 18 horas e Domingo ás *10* horas.

Para o Norte:
Condor—sabbado ás 18 horas.

Para o Norte:
Punair—Quarta ás *10* horas, e Sextas ás 18 horas.

Para o Sul:
Condor—Quinta-feiras, ás *10* horas e sextas-feiras ás *18* horas.

Para a Europa:
Condor-Lufthansa — Quinta-feira ás 18 horas.

Air France—Domingo, ás 15 horas.

Vapores esperados

Do Sul:
"Campos Salles", hoje.
"Porto Alegre", hoje.
«Arataia», 4.
«Manaus», a 5.
"Itapé", a 5.
"Com. Ripper", a 11.
«Herval», a 11
«Prudente de Moraes»,a 12.

Do Norte:
«Rodrigues Alves», a 4.
"Poconé", a 10.
«Itaquicé», a 10.
"Porto Alegre", a 16.

Barcaças esperadas

Bancos & Cooperativas

Banco de Brasil, Avenida Tavares de Lyra, 64 Exp.—9,3o á 11 e 13 ás 14,3o. Aos sabbados, 9,3o ás 11.

Banco do Rio Grande do Norte, Rua Chile, 107. Exp.—9 ás *11* e 13 ás 15. Aos sabbados, 9 ás 11.

Caixa Rural e Operaria de Natal. Rua Dr. Barata, 2o8. Exp.—Mesmo horario.

Banco dos Auxiliares do Commercio. Av. Tavares de Lyra, 72. Todos os dias uteis, exceptuados os sabbados, das 19 ás 21 horas.

Caixa de Credito Operaria Natalense. Av. Rio Branco, 621. Exp. —9 ás 11 e 13 ás 16 horas.

Cooperativa dos Funccionarios Estaduaes. Rua *13* de Maio 561. Exp.—7 ás *11* e *13* ás 17 horas.

Caixa Economica Federal

(Edificio da D. Fiscal) Exp.: 11 ás *14* horas. Depositos nas 3as. 5as. e sabbados. Retiradas nas 2as. 4as. e 6as.

Cartorios

Cartorio Federal.—Av. Rio Branco, 721.

1º. Cartorio—Rua Vig. Bartholomeu, 590. Civil e Commercio. Privativo do registro das pessoas naturaes e juridicas e propriedades litterarias. Tabellionato em geral.

2º. Cartorio—Av. Nysia Floresta, 196. Civil e Commercio. Privativo do orphanologico, provedoria, residuos, titulos é documentos. Tabellionato em geral.

3.º Cartorio—Rua Ulysses Caldas, 81 (Edificio da Prefeitura). Escrivão do Crime. Privativo dos executivos fiscaes e do registro de immoveis. Tabellionato em geral

Institutos de Aposentadorias e Pensões

Commerciarios

Departamento da 4a. Região—Caixa Local de Natal—Rua Dr. Barata, *170*—1º. Expediente: das 11 ás *17* horas. Aos sabbados das 9 ás 13 horas.

Bancarios

Delegacia do Rio Grande do Norte—Séde—Edificio da Caixa Rural e Operaria de Natal—Rua Dr. Barata, 208. Phone *191*.

Maritimos

Delegacia do Rio Grande do Norte—Séde—Alto da Caixa Rural e Operaria de Natal—Expediente: *11* ás 17 horas. Telephone. *290*.

Samuel Schor & Cia.

acabam de receber um grande sortimento de moveis do Rio e São Paulo (Dormitorios, salas de jantar, salas de visitas e geladeiras)--moveis ultimo modelo, preços menores possiveis.

em a Av. Tavares de Lyra 97---Samuel Schor & Cia.---NATAL

CORTUME "SÃO FRANCISCO"
—DE—
J. Motta & Irmão

FABRICANTES DE:
Vernizes, raspas envernizadas, bufalos, vaquetas em todas as cores, carneiras para forro, tacões, sellas, etc.

Vendem pelo melhor preço do commercio e qualquer quantidade que o cliente deseje comprar

As vendas serão effectuadas na propria fabrica EM REFOLES.

End. Teleg. — JATOM — Caixa Postal 102
Refoles—Natal—Rio Grande do Norte

O CENTRO DE IMPRENSA C M. M. executa qualquer trabalho GRAPHICO

ATTENÇÃO!
Deseja fazer ou remontar seus moveis?
Deseja fazer seu escriptorio?
Deseja instalar ou remontar sua casa commercial?
Deseja fazer suas vitrines?
Deseja fazer as esquadrias de sua casa?
Procure a Marcenaria **S. LUIZ** á rua Correia Telles n. 207 que lá encontra o Sr. **A. Florentino** disposto á attender os mais exigentes freguezes.

CLIDENOR LAGO
CIRURGIÃO DENTISTA
Praça João Maria, 56—Sob.
Telephone, 267

Já pensou V. S. no successo de um annuncio em relação a seus negocios?

Em Areia Preta
Quem desejar comprar, por preço vantajoso, um explendido terreno na aprasivel praia de Areia Preta, dirija-se á Praça André de Albuquerque n. 16.



Podem tambem as encommendas ser feitas no Centro de Imprensa C. M. M.

VENDE-SE
O sitio em que morou Francisco Celestino de Goes, em (Igapó) Siqueira Campos
—
Informações na CAIXA RURAL

OURO!
Até 20$000 a gramma.
Prata e Pedras preciosas
Paga os melhores preços da praça
ALEXANDRE ROCCO
DEVIDAMENTE AUTORIZADO
Hotel Internacional—Quarto — n. 26 —
Expediente de 12 ás 18 horas
Acceita chamados a domicilio

CASA LEITE
—DE—
J. E. POLICIANO LEITE
Rua Dr. Barata 236

Tecidos, perfumaria, artigos religiosos—gravatas—meias roupas para banho—bonets—brinquedos - cintos para homem e senhora—figurinos —bengalas—boisas e chapéos para senhora—sombrinhas—etc. etc.

Vacina Manguinho
Contra a peste da Manqueira e outros productos Veterinarios — Vendem-se.
Rua Chile, n. 221
NATAL

E' fructo da experiencia que o successo do annuncio está em publical-o muitas vezes, porque na 1a. não se vê, na 2a. vê-se mas não é lido, na 3a. é que se lê; na 4a. se commenta, na 5a. pensa-se em comprar e assim até a 10a, quando começa a surtir effeito.

CRUZEIRO
A MELHOR QUALIDADE LICOROSOS PELO MENOR PREÇO
S.O.P. E RESERVA



PRODUTORES:
LUIZ MICHIELON & CIA
PORTO ALEGRE - CAXIAS - R.G.SUL
AGENTES:
Martins, Irmão & Cia.
FREI MIGUELINHO, 6 — NATAL

AMANHÃ! A's 10 horás
FECHAMENTO DAS MALAS DO
SERVIÇO AEREO CONDOR
para os portos do sul do Brasil
RIO-RECIFE em 12 horas—RECIFE-BELEM em 12 horas
PASSAGEIROS---CARTAS---ENCOMMENDAS
Agencia: **Filgueira & Cia.**
Rua Frei Miguelinho, 119 — Telephone, 168
4a.

Grande deposito de Madeiras do Pará e Paraná, destinadas á construcções Civis e Navaes
Secção de Camas de Ferro e "Patente"
PREÇOS CONVIDATIVOS
Moysés Vainstein
RUA FREI MIGUELINHO 115
— NATAL —

Caixa Rural e Operaria de Natal
(Soc. Cooperativa de Resp. Illtd.)
Séde--Rua dr. Barata n. 208
RIBEIRA

OPERAÇÕES
Depositos, Emprestimos, Cobranças, Ordens de Pagamento, Serviços de Procurações e outros communs as Cooperativas.

TAXAS
Prazo Fixo—12 mezes 6%
« « 6 « 5%
Depositos Populares 5%
Limitados 4%
Movimento 3%
Emprestimos 12%

LEITURA PREJUDICADA NA LOMBADA

A ORDEM

Propriedade e direcção do Centro de Imprensa-C. M. M.

ANNO I — Estado do Rio Grande do Norte—Natal—Quarta-feira, 3 de Junho de 1936 — NUM. 254

Ainda o cego João Pedro do Nascimento

Visitou-nos novamente o cego João Pedro do Nascimento, que veio agradecer-nos o acolhimento dado ás suas palavras e reiterar, por nosso intermedio o seu appello e dos seus companheiros de infortunio para uma campanha em favor dos cegos.

Confia que a iniciativa particular, juntamente com a acção dos poderes publicos do Estado e das autoridades religiosas consigam adaptar alguma casa para internato dos cegos, onde lhes possam ser ministradas aulas de leitura, artes manuaes e musica.

Não pode conformar-se com o juizo que muitos fazem de ser parasitaria a classe dos cegos. Elles têm habilidade bastante para, em occupações uteis, não pesarem á sociedade.

Ditas estas palavras, o cégo João Pedro do Nascimento agradeceu-nos a acolhida e despediu-se.

Salomé Maranhão

dedica-se á profissão de parteira.—Pode ser procurada á Av. Rio Branco n. 613.

Troca de tiros entre um chinez e um francez

Hontem, ás 19 horas, na residencia do pessoal da Air France, na praça Pedro Velho, occorreu uma lamentavel scena de sangue.

Entre o cosinheiro, de nacionalidade chineza e um aviador francez, houve troca de tiros, ficando ambos feridos gravemente.

A policia compareceu logo após ao local do crime, providenciando sobre a remoção dos feridos para o Hospital Miguel Couto, onde se acham internados.

Ao encerrarmos o nosso expediente, ás 22 horas, a administração do Hospital nos informava que os doentes iam passando sem novidade.

Nova linha da Air France

RIO, 2—A «Air France» inaugurou hoje a linha de passageiros França—America do Sul, tendo o primeiro avião partido pela manhã do aerodromo de Le Beuget, em Paris.

AVISO

Maria Cabral avisa aos seus freguezes e pessôas de amizade que transferiu o seu estabelecimento **PENSÃO FAMILIAR**, da Praça Capitão José da Penha para a Praça André de Albuquerque n 564 (Cidade Alta), onde continuará a attendel-os com solicitude.

1—2

Quinto anniversario de um jornal

RIO, 2—O Radical commemora hoje o seu quinto anniversario.

Nomeado o collector de Baixa Verde

RIO, 2 — O presidente da Republica assignou um decreto, na Pasta da Fazenda, nomeando o collector federal de Acary, nesse Estado, Vicente Justiniano Barbosa, para identico lugar em Baixa Verde.

Pelos Municipios

SANT'ANNA DO MATTOS

Trabalhos do Cemiterio—Já se acham concluidos os serviços do nosso Campo Santo, emprehendimento que se deve ao operoso vigario, padre Geraldo M. van der Geld.

S. Revma. alimenta ainda o desejo de cimentar todo o pateo do nosso templo religioso, o que fará em futuro proximo. Felicitamos, pois, o padre Geraldo pelo novo aspecto dado ao nosso Cemiterio e pedimos para o mesmo, as bençãos do Céu.

Viajantes—Esteve nesta cidade, o Sr. José de Barros, acompanhado do seu sobrinho Oliveiros Nunes Barros, que veio tratar de interesses particulares.

—Foi nosso hospede o Sr. Luis Paula, proprietario da Saboaria Paula & Irmão, de Mossoró, que veio até aqui a negocio da firma que dirige.

—Estiveram entre nós, os srs. José Soares, proprietario em Pôças, e Luis Xavier, encarregado da Fazenda Serra Branca, que vieram tratar de negocios de seus particulares interesses.

—Defluiu a 20 de Maio a data natalicia da senhorinha Maria Leolina de Souza, que goza de muita estima em nosso meio.

—Anniversariou a 21 do corrente, o sr. Manoel Carvalho Pitta, Agente das Rendas Estaduaes deste Municipio.

Completam annos a 26: João Junqueira de Carvalho e o pequeno Mariano Mary Guimarães.

A 28:—Senhorinha Maria Jesuina Carvalho, filha do Sr. Manoel Carvalho Pitta Agente das Rendas Estaduaes deste Municipio.

A 29:—Senhorita Maria Analia Guimarães.

Jogo de Foot-Ball — Na prospera povoação de S. Raphael realizou-se animado jogo entre o "S. Raphael Foot-Ball Club" e o "Treze".

O "S. Raphael" venceu o "Treze", pela contagem de 2 x 0.

Dirigiu a partida o juiz Eusebio Araujo.

Maio, 936.

Correspondente

"Um perfil de sacerdote"

ESBOÇO BIOGRAFICO DO Pe. JOÃO MARIA

COM MUITAS ILUSTRAÇÕES

UM LIVRO QUE TODOS DEVEM LER

AUTOR:
Mons. Alvas Landim

Encontra-se na Gerencia da A ORDEM
10$000

(Em beneficio dos trabalhos da cathedral

Nova remessa de Sementes de Hortaliças e Flores

recebeu:

João Rodrigues Barboza

Praça André de Albuquerque nº 578, Natal

Rio G. do Norte

(Quar. Sext. e Dom.)

Repartições

Palacio do Governo

O Sr. Governador do Estado assignou os seguintes actos e decretos:

—promovendo, na Força Publica Militar, ao posto de 1. tenente, por merecimento, o 2. tenente Francisco Germano Filho e por antiguidade o 2. Enéas Hypolito Dantas;

—exonerando, a pedido, Epitacio Monteiro de Faria do cargo de 3. juiz districtal do districto judiciario de Serra Negra;

—exonerando, a pedido, Antonio da Cunha Cruz Gouveia do cargo de escrivão do primeiro cartorio judiciario do districto séde da comarca de Acary;

—nomeando Luiz Maciel para exercer o cargo de adjuncto de promotor publico de Nova Cruz.

Prefeitura de Natal

Expediente do dia 29 de Maio de 1936.

Despacho co Sr. Prefeito:

Francisco C. da Nobrega, requerendo 2ª. via da carta de aforamento do seu terreno.

—Ao Sr. Director da Fazenda para mandar expedir.

Antonia Beatriz Nunes Ferraz e Miltoandro Ferraz Nunes, requerendo transferencia de uma casa, pela quantia de 1:200$000, para Maria Antonieta de Souza Dantas.

—*Como requer.*

Despacho do dia 30.

José Paes Barretto, requerendo transferencia de um terreno de sua propriedade para o Sr. Severino de Lucena Barros, pela quantia de 4:500$000.

—Como requer.

Manoel Bezerra, requerendo transferencia de um terreno para o patrimonio de São João Baptista, representado, pelo Padre José Benigner, pela quantia de 800$000.

—Como requer.

LUIS TORRES

ADVOGADO

Av. Floriano Peixoto, 509
NATAL

VENDEM-SE por ..... 12:000$000 as casas nº 727 e 729 a Rua General Osorio, esquina na Jeronymo de Albuquerque, a tratar na Gerencia desta folha.

(7)

O General Góes Monteiro, falando á imprensa, mostra-se surpreso por haver quem, neste momento de inquietações para a nossa patria, se preoccupe em festejar um invasor como o principe de Nassau

RIO, 2—Procurado pela A Nação, que quiz ouvir o seu pensamento sobre as commemorações nassovianas, o general Goes Monteiro, depois de se mostrar surpreso com o facto de haver quem, neste momento de inquietações para a nossa patria, se preoccupe em festejar um vulto de papel secundario em nossa historia, discorre sobre a actualidade nacional, fazendo um retrospecto dos acontecimentos que se registaram de 1930 até agora, para dizer:

"Eu não nasci em Bysancio. Não comprehendo, portanto, como se queira revolver o passado quando, justamente, nos defrontamos com problemas da maior gravidade para o Brasil.

Nassau foi, apenas - prosegue o general Goes Monteiro—um agente da Companhia das Indias e, do ponto de vista brasileiro, não ha como descobrir, nelle, as qualidades de benemerito do Brasil. Os beneficios que fez a Pernambuco o foram em consequencia da conquista da terra.

E' sabido que a guerra tem continuidade; não se reduz, apenas, á destruição; segue-se-lhe grande somma de beneficios. A isto se reduz o papel de Mauricio de Nassau que, sendo um principe acima de mediocre, tinha todo o interesse em tirar os maiores proveitos possiveis da sua presa.

Para mim considero secundario o papel de Nassau em Pernambuco. Basta attender em que, para um mero agente de conquistadores, a sua missão poderia ter sido executada por outro—por Von Schopp, por exemplo, de modo a não se poder fazer uma separação entre a obra de que foi instrumento.

Discorre o general Goes Monteiro sobre o conceito de patria, fixando os seus aspectos material, moral e espiritual e affirma:

"Foi a reação do nacionalismo ainda rudimentar que fez a defesa da terra.

O patriotismo comprehende, além do instincto natural de defesa da terra e do sentimento, os proprios meios de existencia, sem os quaes não pode existir verdadeiramente uma nação, á qual faltarão, fatalmente, meios para a sua defesa contra os invasores".

SOCIAES

ANNIVERSARIOS — **Hoje**

SENHORAS
Clotilde Gonçalves, esposa do tenente Henrique Gonçalves.

SENHORES
Garibaldi Lagrotta.
—Paulino Bilro, residente em Jardim de Angicos.

VISITAS

Acha-se nesta capital, vindo de Curraes Novos, onde reside, o academico Ewerton Cortez, nosso companheiro do «Centro de Imprensa C. M. M.».

VIAJANTES

Em companhia de sua exma. familia segue hoje para São José de Mipibú, em gozo de ferias, o sr. Pedro Silva, guarda-livros da firma João Galvão & Cia. e membro do *"Centro de Imprensa—C. M. M."*

Hontem o distincto confrade trouxe-nos o seu abraço de despedidas.

CASAMENTOS

Em Cerro Corá, no municipio de Curraes Novos, consorciaram-se no dia 31 de maio o sr. Olivier Dantas Cortez, agricultor naquelle municipio, com a senhorita Isaura Baptista de Moraes, filha do sr. Sebastião Baptista, adiantado agricultor.

Foi celebrante da cerimonia o revdmo. padre Benedicto Alves, vigario local, sendo paranymphos o academico Ewerton Cortez e a senhorita Maria Eusebia Cortez, por parte da noiva e o sr. Flavio Eloy de Almeida e senhora, por parte do noivo.

Os nubentes estão residindo na fazenda «Balas», daquelle municipio.

MISSAS

Hoje, ás 7 horas, na Cathedral, será suffragada a alma do dr. Pedro Pernambuco, fallecido no Rio de Janeiro.

Associações

Sociedade "Liga Operaria"

Recebemos:

Mossoró, 18 de Maio de 1936.

Illmo. Sr. Redactor de A ORDEM.

Tenho a honrosa incumbencia de communicar-lhe que no dia 1º do corrente, em Sessão Solenne, tomou posse a directoria que dirigirá os destinos deste sodalicio durante o anno social *1936-1937*, assim organizada:

Presidente, Sebastião Magy de Oliveira (reeleito); Vice-presidente, Raymundo Calixtrato do Nascimento; 1º. Secretario, Baroncio Carlos da Silveira; 2º. Secretario, Albercy Borges de Medeiros; Thesoureiro, *Francisco Ricardo Freire*; Adj. de Thesour., Francisco da Silva Freire.

COMMISSÃO EXECUTIVA

Luiz Amancio Rebouças (reeleito), Luiz Palheiros de Mendonça, Oscar Amaral de Oliveira, Francisco Cosme de Lima, João Francisco Rebouças (reeleito).

COMMISSÃO FISCAL

José Francisco de Paula [reeleito], Luiz Theotonio de Paula (reeleito), Aristides Aureliano Rebouças [reeleito], Domingos Mathias da Costa, João Baptista Dantas.

—Foi nomeado orador official desta sociedade o prof. Francisco de Assis Silva.

Esperando que a «Liga Operaria» continue a merecer de V. S. as deferencias que tem demonstrado até esta data, utiliso-me do momento para manifestar-lhe a minha elevada estima e muita consideração.

«Unidos seremos fortes»

Baroncio Carlos da Silveira.
1º. Secretario

Bacharel Israel Ferreira Nunes

(Da Ordem dos Advogados do Brasil)

Acceita causas civeis, commerciaes e criminaes, encarregando-se de cobranças no interior deste Estado, Ceará e Parahyba

Residencia e domicilio
—Mossoró
Rio Grande do Norte

†

Missa de 7º dia

DR. PEDRO PERNAMBUCO

As familias de Ovidio Pereira, Idalina Pereira Carrilho e Augusto Leopoldo convidam aos parentes e amigos a assistirem á missa que mandam celebrar, quarta-feira, 3, na Cathedral, ás 7 horas, por alma de seu cunhado dr. Pedro Pernambuco, fallecido no Rio de Janeiro, a 28 de maio ultimo.

CASA PALATNIK

Communica aos seus freguezes que mudou-se para a **Praça Augusto Severo 252** (antigo cinema Polytheama), a melhor Casa de Moveis em Natal.—Moveis do Rio e S. Paulo.—Unico *distribuidor de camas "Patente", de Santa Catharina*, e camas de Ferro Corcovado, do Rio.

Distribuidor de Cadeiras e Moveis de Junco. Moveis de Vime, Tapetes, Congoleum, Capachos e pannos para estufar Colchões Patente de Paina Krina e Junco.—Lastros simples e Patente.—Espelhos e vidros de todas as qualidades.—Pedras para tumulos e *muitos outros artigos do ramo.*

Praça Augusto Severo 252

V. S. Está construindo?

Então não se esqueça do fogão **ETNA** Sem chaminé, não faz fumaça é muito pratico e economico. Funciona em qualquer parte — consumo maximo 500 diario—

Carlos Lamas

Distribuidor geral neste Estado

Rua Dr. Barata 231 - A

Caixa Postal 87—

Phone 159

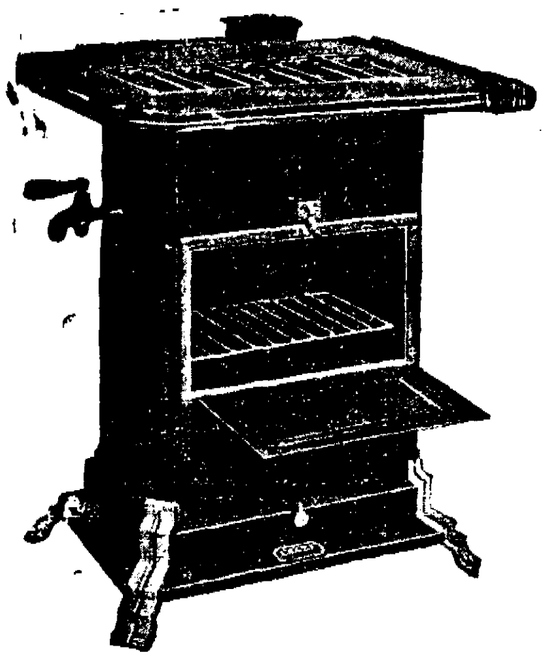

Quem avisa amigo é!..

Cuidado com os taes "sabões de fóra" que cortam as mãos e estragam as roupas!..

EXIJAM as marcas de confiança:—

"EXTRA"
"ESTRELLA"
"ESPADA"
"ESCUDO"

Productos da Saboaria Potengy

Escriptorio e Deposito
Rua Dr. Barata, 171

FABRICA
Av. Almino Affonso, 43

NATAL

Doenças Mentaes e Nervosas
— SIFILIS —
DR. MACHADO
ESPECIALISTA
RUA ULISSES CALDAS, 256 — FONE N. 284

VACINA CONTRA MANQUEIRA

Labs. Raul Leite—Natal

25—30

PROGRAMMAS dos Cursos Propedeutico e de Perito Contador das Escolas de Commercio encontram-se na Gerencia desta folha

Ver para crer

Negocio que dá bons juros ao Capital

No Alecrim, bairro mais futuroso de Natal, vende-se uma propriedade, encravada entre 4 avenidas; tendo á Avenida Um, 22 cazas de tijolo e taipa e uma garage, 1 cacimbão com bomba e tanque, mais de 300 coqueiros e fructeiras bolando. Trata-se na avenida Olyntho Meira n. 1250.

15—7

VENDE-SE

O maior e mais frequentado ponto desta capital

COVA DA ONÇA!

Café Bar e Restaurante

o proprietario deste conseituado estabelecimento, por motivo de saúde resolve negociar o mesmo, devendo os interessados dirigirem-se ao Snr. Leonel Leite proprietario do estabelecimento acima referido.

17

O annuncio é o caminho mais curto á prosperidade do negociante.

LEITURA PREJUDICADA NA LOMBADA

A ORDEM

Propriedade e direcção do Centro de Imprensa-C. M. M.

ANNO I — Estado do Rio Grande do Norte — Natal — Quinta-feira, 4 de Junho de 1936 — NUM. 255

Todo o Brasil catholico rejubila-se, hoje, com o transcurso do jubileu sacerdotal do sr. cardeal d. Sebastião Leme.

As festas jubilares do Cardeal D. Leme



CARDEAL D. LEME

O Cardeal Brasileiro, D. Sebastião Leme, festeja hoje o 25°. anniversario de sua sagração episcopal.

Foi a 4 de Junho de 1911 que Sua Eminencia recebeu, em Roma, o sagrado annel de antistite.

Ha varios dias que, no Rio e em todas as Dioceses do Brasil, se realizam festas commemorativas dessse grande acontecimento.

D. Leme é o homem providencial em quem a nossa patria tem um guia espiritual vigilante e seguro.

Saber e virtude são as caracteristicas dessa figura singular de sabio e de santo.

Grande humanista e grande orador, o Principe da Igreja Brasileira varias vezes recusou entrar para a Academia de Letras, onde honraria os fastos da litteratura, mas tiraria á Igreja horas de meditação e de trabalho constructor.

Sobresae em D. Leme a vida interior,—o homem de fé ardente e de oração constante. As actividades do «munus» cardinalicio são idealizadas e concertadas ao pé do altar.

Quem quizer saber quanto é querido e respeitado o nosso Cardeal—Arcebispo vá á capital do paiz e ouça não somente o clero e o laicato mas toda a população, desde o homem do povo ao mais graduado elemento da sociedade, do operario ao presidente da Republica. Todos, *una voce*, proclamam que D. Sebastião Leme é um grande Chefe e um grande Pae.

O incremento que está tendo a acção catholica em nossa Patria, o prestigio visivel da Igreja, as relações amistosas entre os poderes temporal e espiritual, as nossas victorias nas Constituições da Republica e dos Estados—em tudo se vê a salutar intervenção de Sua Eminencia.

Justissimas são, portanto, as nossas manifestações de regosijo no dia de hoje, que assignala o jubileu episcopal do eminente purpurado brasileiro.

S. exc. D. Marcolino Dantas, convidado pela commissão central dos festejos, no Rio, na impossibilidade de comparecer pessoalmente, delegou poderes ao conego J. Cabral para represental-o.

Hoje serão enviados a D. Leme numerosos telegrammas de felicitações pelo clero, laicato, associações religiosas do Estado.

A ORDEM manda effusivas saudações a Sua Eminencia.

Festa do Coração de Jesus na Cathedral

No dia 1°. começaram na Cathedral os exercicios do mez consagrado ao Sagrado Coração de Jesus.

A's 6 horas o Revmo. Vigario faz o exercicio no altar, onde se venera a imagem do Coração de Jesus e dá depois a benção no altar de Jesus Hostia.

No dia 16 começará o triduo solenne e no dia 18 haverá missa solenne, sermão, procissão, consagração e benção.

A festa do Coração de Jesus, marcada por Elle mesmo quando appareceu a beata Margarida Maria Alacoqua, é na 1ª. sexta feira, depois da oitava do Corpo de Deus. E' uma festa que não deve ser mudada para outro dia.

Zeladoras escaladas para ornamentarem o altar durante o mesmo mez.

Dia 1—Clara Soares.
Dia 2—Martha Barretto.
Dia 3—Francisca Albuquerque.
Dia 4—Maria Veneranda.
Dia 5—Rosa Viveiros.
Dia 6—Porcidonia Fagundes.
Dia 7—Anna Nazareth.
Dia 8—Elcides Lyra.
Dia 9—Maria Landim.
Dia 10—Anna Mello e Maria Ericina.
Dia 11—Elisa Cortez.
Dia 12—Anna Carmelita e Maria Pia.
Dia 13—Lourdes Reis e Olivia Lucena.
Dia 14—Candida Montenegro.
Dia 15—Fausta Fonseca.
Dia 16—Maria Emiliana.
Dia 17— Anna Soares.
Dia 18—Olympia Assumpção.
Dia 19—Donetildes Lustosa.
Dia 20—Vicencia Medeiros.
Dia 21—Alice Barata China.
Dia 22—Ursulina Andrade.
Dia 23—Maria Florencia.
Dia 24—Maria dos Santos Carvalho.
Dia 25—Guilhermina Silva.
Dia 26—Silvina Rocha.
Dia 27—Ignez Chacon.
Dia 28—Lucia Nazareth.
Dia 29—Joanna Cid.
Dia 30—Maria das Dores.

Todas devem estar na Cathedral ás 14 horas, trazendo flores naturaes. As que não puderem comparecer, por motivos justos devem mandar as flores para a presidente, Clara Soares, na rua da Conceição, 602, afim de providenciar a ornamentação do altar.

Intenção do mez: Para que imitemos o zelo das almas do Coração de Jesus. Outrosim pelo clero da Indochina.

No dia 5, 1ª. sexta-feira do mez, haverá no altar do Coração de Jesus missa em intenção dos membros do Apostolado e por alma dos mortos. Na missa, commungarão as zeladoras e associados.

Diocese de Mossoró

Restauração do canto nas Igrejas

Athanazio OLIVEIRA

Infelizmente, de ha muito desapparecera o canto pelo povo nas igrejas.

Uma lacuna que entristece. Uma falha que afasta os fieis de participar mais realmente do culto divino.

O povo, em geral, vive alheio aos sentimentos liturgicos da Igreja porque não conhece e porque não toma parte na sublime liturgia, «fonte primeira e indispensavel do verdadeiro espirito christão», no dizer de Pio X.

E' lastimavel a ignorancia no tocante, não somente, á doutrina como na manifestação della, solennemente, nas igrejas.

Dahi o indifferentismo, senão o enfado que muita gente experimenta nos actos do culto catholico. E' que muita gente apenas *assiste*, sem tomar parte no desenrolar mysterioso e cheio de symbolismo das cerimonias religiosas.

O povo precisa viver os santos mysterios, a oração publica e solenne da Igreja, nos seus devidos limites, mas participação necessaria e real.

O culto catholico nutre a piedade, fecunda o fervor, excita a fé, e sobrenaturalisa a vida dos fieis. Ou melhor, santifica o povo. Tudo isto, se ha conhecimento do que se faz e se celebra em nossos templos.

Urge, pois, a reeducação liturgica do povo. Nestes ultimos tempos, maxime de Pio X para cá, a Igreja, ciosa da salvação de seus filhos, vem levantando sua voz pela restauração da vida liturgica, com todo o brilho e em toda a sua finalidade.

O actual Pontifice Pio XI, affirmava que tomou «a peito promover e assegurar a perfeição e esplendor do culto liturgico, muito especialmente no que diz respeito ao canto sagrado».

Mossoró, a novel Diocese de D. Jayme, inicia este movimento no Rio Grande do Norte. Será uma realisação integral a participação do povo no canto das igrejas.

Não se diga que é um movimento passageiro. Não. Formam-se convicções, alicerça-se a fé. Fortifica-se a vontade. Educa-se o sentimento christão.

A restauração do canto popular, não é feito ás pressas, sem fundamento. Já estamos cançados de ver emprehendimentos grandiosos e muitas realisações que morrem ou ficam sem sua finalidade verdadeira porque lhes falta a preparação, a base!

Em Mossoró não acontecerá isto. A base de todo o emprehendimento e de toda iniciativa catholica ou social, todo o movimento de Acção Catholica do Bispado Mossoroense é a doutrinação do povo nas verdades da fé. O Sr. Bispo Diocesano prega diariamente, neste mez abençoado de maio, e ainda as homilias dominicaes, para formar convicções religiosas. Uma vez esclarecido o povo, tudo é facil fazer e executar.

(Conclue na 4a pagina)

D. Sebastião Leme



HUMBERTO DE CAMPOS,
que apesar de não ser catholico, fez, em vida, justiça aos meritos de D. Leme, quando este ainda era Coadjuctor do saudoso Cardeal Arcoverde

—A Igreja deve ser puramente apostolica! — declaram uns.

—A Igreja deve ter no mundo uma forte influencia politica! — pensam outros.

E uns e outros:

—A Igreja deve ser a filha de Leão XIII!

—A Igreja deve ser a filha de Pio X!

Foi no meio dessas opiniões divergentes que foi surgindo, pouco a pouco, no Brasil, uma figura interessante de pastor de almas. Paiz catholico, o nosso via desenvolver-se no coração do povo o sentimento religioso, na proporção do seu desenvolvimento material. Para aproveitar essa tendencia, era preciso, todavia, um espirito que a orientasse. E onde encontrar esse espirito?

A situação era, realmente, embaraçosa. Abatido pelas molestias, pela idade e, sobretudo, pelas enormes responsabilidades que a si mesmo se impunha, Sua Eminencia o cardeal Arcoverde não podia arcar, sosinho, com a disciplina de um rebanho tão grande. Urgia arranjar um auxilar, que fosse, ao mesmo tempo, um companheiro e um amigo. E onde encontrar esse collaborador precioso?

Dizem os homens de fé, os homens de crença, que Deus tem os olhos e os ouvidos abertos para todas as supplicas que sobem do mundo. E se assim é, Deus escutou alguma grande prece do cardeal brasileiro, no dia em que lhe poz no caminho, ao alcance da sua mão, a figura de Dom Sebastião Leme, actual arcebispo-coadjuctor da archidiocese do Rio de Janeiro.

D. Sebastião Leme é, realmente, para a Igreja brasileira, o homem opportuno, o homem providencial. Fundem-se, na sua individualidade, o diplomata e o pastor, o politico e o sacerdote. Comprehendendo a missão civilizadora do catholicismo, procurou elle, desde o principio da sua carreira, aliar, á uma funcção puramente apostolica, uma funcção altamente social. E o resultado foi surgir nelle uma daquellas organizações que Leão XIII sonhava, quando quiz fundar, na terra, sobre o imperio transitorio dos homens, o imperio definitivo de Deus.

O arcebispo coadjuctor do Rio de Janeiro é, em verdade, sem perder o seu contacto com Pio X, o filho espiritual de Leão XIII. Moço ainda, com pouco mais de quarenta annos, é, já, não só, depois de D. Joaquim Arcoverde, a figura primacial da Igreja brasileira, como uma das mais em evidencia no scenario catholico do continente. De uma habilidade diplomatica espantosa, tem vindo a subir, a crescer, a levantar-se, sem despertar invejas, sem preterir direitos, sem ferir susceptibilidades. Todos o querem. Todos o amam. Tal é, mesmo, o prestigio preventivo da sua bondade, que, ao ser surprehendido por uma distincção, por uma promoção na hierarchia ecclesiastica, o vigario mais obscuro da mais obscura parochia de Matto Grosso ou do Amazonas exclama logo, os olhos cheios dagua:

—Isto só podia ser lembrança de Dom Leme!

Se, porém, em vez de uma distincção, é uma censura que lhe chega, o parocho provinciano jamais a atribue a Dom Sebastião:

—E' impossivel! Dom Leme, com certeza, não teve conhecimento disto!

E escreve-lhe, pedindo a sua proteção.

Fragmentado, outrora, em uma infinidade de grupos, cuja falta de unidade redundava no desprestigio da religião, o clero constitue, hoje, um todo uniforme, orientado pelas mesmas aspirações, guiado pelos mesmos sentimentos. As rivalidades desappareceram. O talento e as virtudes christãs passaram a ter o seu justo valor, determinando, assim, sem choques nem protestos, a creação de uma "elite" sacerdotal, em que se contam nomes como Costa Rego, Rezende, Marinho, Mac-Dowell e tantos outros, que fariam a gloria da Igreja em qualquer parte do mundo. Livre de inveja, toma como seus, para seu coração, os triumphos alheios, desde que para elles tenha, de alguma forma, contribuido.

E se assim é no seio mesmo da Igreja, a sua actuação não é menor, no seio da sociedade. Fino, subtil, delicado, povo no seio do povo, aristocrata entre os aristocratas, é Dom Sebastião Leme, sem fazer sombra ao seu superior hierarchico, o patrono, pode-se dizer, da alta sociedade brasileira. Nos lares, é o amigo, é o conselheiro, é o mentor discreto e paternal, o Christo que serena, com uma benção, as tempestades do lago de Genezaré. Na politica, é ás vezes, o traço de união entre os homens. Com um prestigio enorme no seio da população, tem servido, mesmo, de escudo a certos politicos, contra as possiveis iras populares. O caso de ha poucos annos é famoso. Preparava-se um attentado contra certo homem publico, por occasião de sua descida de Petropolis. A esposa do eminente cidadão correu ao arcebispo.

—Don Leme, salve meu marido! —pediu.—Querem matal-o. Pretendem assassinal-o na Avenida, quando o cortejo passar por ali, na sua descida do Rio Negro. Elle é teimoso, e quer, por força, afrontar o perigo!

(Conclue na 4. pagina)

Congregação Mariana de Moços

Conforme ficou deliberado na ultima reunião dos congregados marianos, a missa do primeiro domingo deste mez será cebrada, ás 6 1/2, na Igreja do Bom Jesus.

Regulamento do Salario Minimo

Um telegramma recebido pelo Dr. Raul Uchoa

O Dr. Raul Uchoa, Inspector Regional do Trabalho, recebeu hontem o seguinte telegramma:

Inspector Regional do Trabalho—Natal.

O Ministro tem recebido dos Syndicatos dos Estados constantes pedidos de providencias no sentido de apressar a assignatura do regulamento de Salario Minimo. Informo que a Commissão incumbido de sua elaboração já recebeu as suggestões solicitadas. Mesmas suggestões veem sendo estudadas com a devida attenção, estando esse trabalho em vias de conclusão. Terminado esse, s. exc. determinará providencias para a assignatura do referido regulamento.

Deveis divulgar na imprensa esta informação. Saudações. W. *Niemeyer*, Director Gabinete Ministro.

Melhoramentos na Inspectoria de Policia

A Inspectoria de Policia vem passando por importantes remodelações internas, com o levantamento de compartimentos e adaptações de outros.

No proximo domingo, com a presença do Governador do Estado e do Chefe de Policia, irão ser inaugurados esses melhoramentos.

Os serviços serão concluidos esta semana.

Vae á Suissa o governador de S. Paulo



Governador Armando Salles

RIO, 3—Dentro de poucos dias o sr. Armando de Salles Oliveira se afastará do governo de S. Paulo. Ao que estamos informados o governador bandeirante vae á Suissa, onde pretende passar uma longa estação de repouso.

Com a renuncia do sr. Laerte Assumpção, deverá ser eleito presidente da Assembléa paulista o sr. Henrique Bayma que, na ausencia do sr. Armando de Salles, assumirá o governo do Estado.

Ha quem diga que o sr. Armando de Salles não mais voltará ao governo de S. Paulo e que com a sua viagem á Suissa visa apenas desencompatibilizar-se para a presidencia da Republica.

Nestas condições é bem provavel que o sr. Henrique Bayma permaneça no governo paulista até o fim do quatriennio do sr. Armando de Salles pois a Constituição bandeirante sob esse aspecto é differente das demais que imperam nas outras unidades da Federação estabelecendo para os substitutos eventuaes do governador a eleição indirecta.

Acredita-se que com o afastamento do sr. Armando de Salles dos Campos Elyseos se modifique sensivelmente a politica paulista.

Não quer ser o defensor da mulher de Harry Berger

RIO, 3—O advogado Dyonisio Silveira não acceitou a designação da assistencia judiciaria para defender a mulher de Harry Berger, allegando que, sendo adjuncto de promotor da Policia Militar, não pode defender quem praticou um delicto definido na lei de segurança nacional, ao contrario da organização politico-social brasileira.

Volta ao Brasil a filha do sr. Getulio Vargas

RIO, 3—Informam de Roma que partiram para Genova o adido commercial do Brasil, sr. Luiz Sparano e exma. senhora, e a senhorita Jandyra Vargas, filha do exmo sr. presidente da Republica do Brasil, os quaes embarcarão a borbôo do «Comte. Biancamono», amanhã.

O sr. Adalberto da Guerra Duval embaixador junto ao quirinal; o sr. Luiz Guimarães, embaixador junto á *Santa Sé*; o ex-sub-secretario de estado sr. Asquini, deputado Felippe *Pannavaria* e exma. esposa, padre Riou, reitor do collegio brasileiro a officialidade e membros da colonia brasileira em Roma, enviaram á senhorita Vargas os seus votos de feliz viagem.

Afastou-se do cargo o novo procurador geral da Republica



Ministro Edmundo Lins, que suscitou uma questão á Côrte Suprema

RIO, 3—O Ministro Edmundo Lins, presidente da Côrte Suprema, apresentou aos seus pares uma consulta escripta sobre se o presidente da Republica podia nomear, como fez, o procurador Geral da Republica, dr. Gabriel Rezende dos Passos em caracter interino, e sem ser dada a posse a nomeado.

Entende o Ministro-Presidente que, apesar de interina a nomeação não independe de approvação da Alta Camara.

Para opinar a respeito foi nomeada uma commissão composta dos ministros Carvalho Mourão, Laudo de Camargo e Costa Manso.

O dr. Gabriel Rezende de Passos, o novo procurador da Republica, resolveu se afastar do cargo de que se havia se empossado, declarando que só voltará ao mesmo depois de resolvida a questão suscitada pelo Presidente.

LEITURA PREJUDICADA NA LOMBADA

Centro de imprensa C.M.M.

(*Soc. Civil Editora*)

PRESIDENTE
Ulysses C. de Góes

A ORDEM
(Diario matutino)
REDACTOR-CHEFE
Otto Guerra
REDACTOR-SECRETARIO
F. Véras Bezerra
GERENTE
Ezequiel R. de Moura
EXPEDIENTE
Redacção:—8 ás 11—13 ás 17—19 ás 21 horas.
Gerencia:—7 ás 11 e 13 ás 17 horas.
Telephone 222
SE'DE
Rua Dr. Barata, 216
NATAL

ASSIGNATURAS
(CAPITAL)
(Distribuição a domicilio)
Anno . . . . . 50$000
Mez . . . . . 5$000

(Interior e Estados)
Anno . . . . . 40$000
Semestre . . . . . 25$000

VENDA AVULSA
Numero do dia . . . $200
Numero atrazado . . . $400

PUBLICAÇÕES
A pedidos, avisos, convites, etc. $400 por linha, uma vez e $200 nas repetições.

ANNUNCIOS
Tabella na Gerencia

Vida Religiosa

4 DE JUNHO

S. Francisco Caracciolo, confessor

S. Francisco nasceu na região dos Abbruzzos (Italia), e a sua familia refulgia por fidalguia e pratica das obras de misericordia. Os exemplos e sobretudo as lições da santa mãe acautelaram-no contra os laços em que de uso e costume naufragam os inexperientes. Consagrou-se com afinco aos estudos, sem menosprezar as coisas d'alma. Primava na devoção á Mãe de Deus. Sendo ainda estudante, adoeceu gravemente. Armou-se de grande paciencia, e fez promessa de se consagrar ao bem dos proximos, se viesse a sarar. Como sarasse, proseguiu nos estudos, e com tal successo, que prestes foi guindado ao santo sacerdocio. O seu ardente zêlo, até alli represado, irrompeu como torrente que não soffre dique. Levado desse zêlo, lançou com outros dois sacerdotes as bases da Ordem dos *Clerigos Menores Regulares*, estatuindo como preceito fundamental que os da Ordem preterissem e fugissem de honras e cargos ecclesiasticos. Approvada pelo Summo Pontifice Xisto V, a nova Ordem tomou bem depressa incremento consolador. Os Clerigos menores obrigavam-se por estatuto e regra a servir nos hospitaes e nas cadeias, e a velar pela juventude. O nosso Santo era devotissimo do SS. Sacramento, e por isso ordenou que todas as suas communidades se conservassem uma hora por dia em adoração deante de Jesus Hostia. O santo fundador era o primeiro em todas as praticas e devoções tachadas pela Regra, e de bom grado servia até os *proprios inferiores*. Passava as noites deante do altar do Sacramento ou da imagem de Maria Immaculada. Confessava muito, catechisava com extremos de paciencia os filhos do povo. Em avançada idade poz-se a caminho para Loreto, mas no caminho sobreveiu-lhe doença e expirou munido dos Sacramentos da Igreja em Agnão, na Casa dos Padres do Oratorio, invocando aquelle Jesus que amou na vida e agora goza na eternidade.

Pratica. Amemos a Jesus, assim nos dias de sol e luz, como nos dias de nuvens e tristezas.

Oração.—O' meu Jesus Sacramentado, prostrado deante do Vosso sacrario, adoro-Vos de todo o meu coração, e imploro misericordia para mim, para os meus parentes, amigos e bemfeitores. Volvei tambem olhos de misericordia para a minha pobre patria e inspirae os que a governam. Dae-lhe de novo o conforto das Ordens e Congregações que nos ajudem a sahir do atoleiro em que tão ás tontas nos estamos submergindo. Salvae-nos, Senhor, que perecemos!

A MISSA DIARIA

Visitando Napoleão, o grande, um instituto de educação, e lendo o seu programma deu com uma determinação que exigia dos alumnos a assistencia á Missa em todos os domingos e quintas-feiras. O imperador escreveu com seu proprio punho á margem: "todos os dias".

Assim pensava o dominador da Europa. Hoje em dia pensa-se de forma differente. Os domingos não são mais dias do Senhor, mas dias de sport. O descanso dominical consiste no cansaço physico pelo valepodio, excursões, exercicios militares, marchas forçadas, natação, corridas a cavallo, saltos, etc. E o espirito fica embrutecido pelas contendas, apostas, torcidas, brigas e odios.

Muito progredimos, mas á maneira do carangueijo.

E' a victoria da carne sobre o espirito, a volta para o paganismo: não se busca, nos nossos dias, *homens* e mulheres de espirito e de educação, mas athletas e viragos, feios, musculosos, fortes e resistentes.

Mau gosto!

O ROTARY CLUB

Eis um documento curto, mas decisivo sobre o Roraty-Club.

O Dr. D. Avila, antigo presidente do Rotary-Club de Venezuela, declarou publicamente *numa reunião maçonica*, que o "Rotary", não só é de origem maçonica, mas combate pelos mesmos ideaes que a maçonaria.

Taes *idéaes* são o nivellamento social, em outros termos: o communismo, a destruição das autoridades religiosas e civis, para fazer uma republica universal, sob a direcção da maçonaria.

("La Stampa"—Torino, 10 de Janeiro de 1929).

A *moral rotarista* não passa de uma moral leiga e maçonica mascarada.

"Civiltá Catholica".

O Paris em Natal

Vendas em grosso e a retalho de—

Calçados,

Chapeos e Sombrinhas

Preços sem competidores

Maximo de Britto Guerra

Encarrega-se de serviços de dactylographia e escriptas commerciaes avulsas, podendo ser procurado em sua residencia á Avenida Floriano Peixoto--304 (Petropolis), das 7 ás 10 e das 18 ás 21 horas.

CAMBIO

Banco do Brasil

Taxas de cobrança

MOEDAS	OFFICIAL	LIVRE
Libra	58$847	87$200
Dollar	11$750	17$440
Lira	$920	1$375
Peseta	1$605	2$380
Franco	$775	1$150
Escudo	$530	0$795
Marco (comp.)	3$600	5$500
Florim	7$950	11$780
Franco ss:	3$800	5$630
Belga	2$000	2$950
Peso papel	3$300	4$855
Peso ouro	5$450	8$500

Ouro fino 19$700 a gramma

Vida Rural

Cuidados com a poda

Em geral, toda gente que tem um sitio e quer tratal-o do melhor modo possivel, quando chega a vez de cuidar do pomar, a primeira coisa que faz é podar ás arvores fructiferas para que produzam *mais*. Nem sempre, porém, estará certo, quem a isso se atira. A poda é uma operação que requer conhecimentos e a arvore só poderá receber beneficios dessa operação, quando ella seja realizada em condições normaes.

E' sempre difficil podar com acerto e sómente um agronomo, um pratico, poderia realizar a poda no sentido dos reaes beneficios que *ella proporcionaria* á planta.

Ha diversas especies de poda: de formação, de fructificação, de limpesa, do combate a doenças, etc.

Uma arvore para ser podada, precisa estar realmente precisando desse recurso. Podar só porque os outros podam todos os annos, é sacrificar o pomar sem qualquer vantagem.

Muitas vezes, uma poda, em vez de trazer a maior fructificação, pelo contrario, dá em resultado a diminuição tão pronunciada de fructos, que chega quase á improductividade.

Admitte-se uma poda de limpesa, por exemplo, depois da safra, quando a arvore vae entrar em periodo de repouso vegetativo. Em tal caso, removem-se os galhos sêccos, os praguejados, mas com o cuidado de não molestar a planta.

Certas arvores fructiferas teem tendencia para fechar muito a copa, principalmente na parte central. Isso pode dar occasião a que esse sombreamento retenha *humidade*, impeça a entrada purificadora dos raios solares. Dahi o desenvolvimento de pragas, doenças cryptogamicas, que é preciso combater. Esse combate começará pelo desbastamento desse excesso de ramos, fazendo ninho a pragas e doenças.

Quando não se sabe podar com regra, melhor será não mexer nisso. E' errado suppôr que toda poda traz beneficio, mesmo quando *feita* por quem nada entende do assumpto.

Acostumaram-se certas pessôas com os resultados das decepções annualmente feitas nas videiras e nas roseiras. Viram que, em seguida, quando entra a estação propria, *os tócos se cobrem de* folhagem viçosa e os galhos se enfeitam de bellas flores e de pesados cachos. E por isso, entendem que as arvores devem sentir a mesma coisa. Mettem, então, o serrote em galhos productivos que poderiam carregar de fructos ainda e com isso não fazem sinão preparar a morte da sua fructeira.

Quando uma laranjeira ou uma mangueira, um abacateiro ou qualquer outra variedade, não estiver produzindo satisfactoriamente, o que se deve fazer é estudar as condições de sólo, clima, pollinização, adubação, etc. A terra cansada, esgotada, não póde fazer uma laranjeira ou um kabizeiro carregar se de bellos fructos. A adubação é tão necessaria, como o ar e o sol que a planta recebe. As condições do sólo, reseccado por motivo da cultura antiga ou por *conta de modificações* occorridas no clima da zona, podem dar logar á necessidade até de irrigação para a arvore produzir como antigamente.

A pollinização póde ser outro factor importante na falta de fructos num pomar.

Conhecem-se casos de fructicultores que, nos Estados Unidos, alugam colmeias de abelhas communs para leval-as para os seus pomares, afim de que se opere a pollinização e consequente producção de melhores cargas de fructos. Tudo isso deve ser olhado, antes de se pensar em podar a fructeira.

ESCOTEIROS

Escoteiros do Alecrim

Hoje—De 6,30 ás 10 horas—Hasteamento da bandeira com as formalidades do estylo.

Primeiro Grupo—No campo—Transmissão de *mensagens* pelo semaphorema, utilisando o alphabeto "Morse". Redação de recados e mensagens em campanha. Chriptographia: transmissão de mensagens pelo criptographo. Aprendizagem de escripta invisivel. Topographia—*Conhecimento* e leitura do terreno; nomes technicos dos diversos accidentes do terreno.

Segundo Grupo—No campo. Avaliação de distancias e alturas.—Orientação de dia e a noite. Conhecimento dos diversos meios de orientação. A bussola, sua origem e utilidade.

Terceiro Grupo—No campo. Exercicios praticos de pioneiria: pontes giraes de campo, *mesa, bancos, fôgo*. Exercicios physicos-recreativos: lançamento de retinida, saltos em altura, e extensão. Subida e passagem no cabo.

Grupo de Lobinhos—*No campo*.—Orientação: pontos cardeaes e collateraes. Jogos recreativos: Gato e rato. Cabra cega, poste humano etc.

Segundo periodo—De 18 ás 20 horas: Arriamento da bandeira com as formalidades *do estylo*. Ensaios de hymnos e canções.

Prelecção—Pelo director: Civismo e moral—"Quaes são os caracteres essenciaes do escotismo como methodo de Educação? Em que os seus methodos differem dos das escolas, patronatos, sociedades esportivas etc.?

Sabbado, 6—Aulas de classes—De 19 ás 20 horas: Primeira classe—Topographia: Sua divisão. Escalas e suas *divisões*.—*Leitura* de cartas topographicas. Convenções.

Aula de 2a. classe—Transmissões de palavras e recados por meio do apito utilisando o alphabeto "Morse".

Grupo de Lobinhos—Classes e insignias de capacidade dos Lobinhos.

Escoteiros do Mar

HOJE—De 7,30 ás 10 hs—Hasteamento da Bandeira com *as formalidades do estylo*. (Na séde).

No Campo—Installação de um acampamento.

De 16 ás 17,30—(Na séde)—Prelecção pelo Director:—Fórmas de Governo. Ensaio de hymnos. Arriamento da Bandeira com as formalidades de estylo.

AMANHÃ—Cultura physica—Jogos sportivos.

SABBADO—A's 10 hs. No mar—Nomenclatura de uma *embarcação*—*Remo* e natação.

Commercio

Alfredo Fernandes & Filho, Ltda.

Recebemos:
Fortaleza, 22 de Maio de *1936*.
Illmo. Snr. Director de A ORDEM.
Natal.
Prezado Amigo & Snr.

Temos o prazer de lhe communicar que conforme contracto de 8 do mez proximo passado, devidamente archivado na M. Junta Commercial deste Estado, organizámos uma sociedade mercantil por quotas, de responsabilidade limitada que girará sob a firma social de Alfredo Fernandes & Filho, Ltda. tendo por objecto a exploração do commercio de Automoveis, Caminhões e seus accessorios, com séde á Rua Barão do Rio Branco N. 995, nesta Capital.

Dispondo dos necessarios recursos e habilitações para o ramo de commercio adoptado, esperamos que V. S. se dignará honrar a nossa firma com a sua confiança *e distincta preferencia*, para o que encontrará de nossa parte a melhor acolhida ás suas presadas ordens.

Pedindo-lhe que *tome nota das assignaturas dos socios componentes da firma, abaixo exaradas*, somos com particular estima

De V. S.
Attentamente
Alfredo Fernandes & Filho, Ltda.

O socio Alfredo Fernandes, assignará:
Alfredo Fernandes & Filho, Ltda.

O socio Luiz Fernandes Pessôa, assignará:
Alfredo Fernandes & Filho, Ltda.

INDICADOR MEDICO

Dr. Assis Miranda Pereira
Clinica Medica de adultos e crianças
Doenças do apparelho digestivo
Consultas: Das 13 1/2 ás 16 1/2
Consultorio: R. Dr. Barata—200 (alto da Casa Gondim)
Residencia: Av. Deodoro—604

DR. GENTIL BARRETO
Clinica medico-cirurgica das doenças dos olhos, nariz, garganta e ouvidos.
CONSULTAS DAS 13 A'S 17 HORAS
CONSULTORIO—Rua Ulysses Caldas, 86 1. Andar, Sala 1a.
RESIDENCIA—Praça Pedro Velho, 390.

DR. A. MARTINS FERNANDES
CLINICA MEDICA E MOLESTIAS DAS CREANÇAS
Praça João Maria, 54—
Teleph. 267
Consultas: das 13 ás 15 horas
Residencia: rua 13 de Maio 482

DR. RICARDO BARRETO
MEDICO
Consultas com exame de Raio X: radioscopia do coração, *pulmão* e ossos—50$000
Das 8 ás 11 e das 13 ás 17 horas
NOTA—Gratis aos pobres das 8 ás 9, todos os dias
CONSULTORIO:
Rua Dr. Barata, 210
Res.—Avenida Deodoro, 644

Dr. Honor Marcellino
(Especialista em doenças de *Senhoras e partos*)
Tratamento das inflamações chronicas dos ovarios, trompas de Fallopio e utero, pelo processo do Prof. Bucura.
Tratamento das perturbações da gravidez e da infecção após o parto.
Consultorio—Ulysses Caldas, 88
Consultas—das 15 ás 18 horas diariamente
Residencia—rua 13 de Maio, 543

DR. TEODULO AVELINO
Clinica medica
Tratamento das doenças internas (especialmente coração, vasos, — pulmões), e da sifilis em suas diversas manifestações
Consultas—das 14 ás 17 horas diariamente
Consultorio—Ulysses Caldas, 88
Residencia—Av. Deodoro, 604

Dr. José Ivo
Doenças do adulto e da creança
Doenças das Senhoras
Consultorio:—Rua Dr. Barata, 232—1. andar
Residencia:—Av. Dois, 762—Alecrim
NATAL

DR. TRAVASSOS SARINHO
Ex-interno do Prof. Barros Lima
Cirurgião do «Hospital M. Couto»
OPERAÇÕES—Doenças das Senhoras e Vias urinarias
Consultorio:—Rua Dr. Barata, 232—1. andar—Diariamente das 14 ás 18 horas
Residencia:—Rua Felippe Camarão, 548—Phone 58
NATAL

DR. J. NEVES
Clinica Medica Geral
Therapeutica especifica da Syphilis e *Tratamento das doenças da pelle*
Pesquizas microscopicas de germes no sangue, nas secreções, nos exsudatos, transudatos, etc.
Consultorio:—Rua Dr. Barata, 232 das 8 ás 10 e das 14 ás 16 horas
Telephone 122
Residencia:—Avenida Apody, 394
Telephone 34

CLINICA DO
DR. VICENTE LOPES
Ex-interno do Prof. Roxo e da Assistencia a Psicopata do Rio de Janeiro
Doenças nervosas e mentaes. Diagnostico e tratamento da Sifiles nervosas
Consultorio—Praça João Maria, 54.
Residencia—Av. Deodoro 62
Fone *308*.

Dr. Julio Cesar Gurgél
Clinica medica de adultos
Tratamento das doenças dos pulmões pelos mais modernos recursos. Pneumotorace artificial, frenicectomia, freni-alcoolização, etc.
Consultorio: Rua João Pessôa, 168—Consultas: de 9 ás 11 e de 3 ás 5
Residencia — Av. Rio Branco, 395—NATAL

PHARMACIA DO HOSPITAL «MIGUEL COUTO»
Aberta ao publico, para aviamento de receituario de todos os medicos da cidade. Attende a todas as horas.

Raio X do Hospital "Miguel Couto"
Apparelho Siemens, ultra-potente, o mais *moderno* do norte do paiz.
Radioscopias e radiographias ao alcance de todos.

ALPHABETICOS

Alugam-se quartos em casa de familia. Tratar á rua Ferreira Chaves, 79.
1—10

PONTOS Turco, royal, cairel cordonet, pestana-soutache, ajour-plissê e pregar renda—Rua 21 Março 664.

VENDE-SE um cataventa novo, em perfeito estado, sem uso. A tratar no Hospital "Miguel Couto".
(103)

Vende-se um alambique pequeno, quase novo, a tratar no engenho Boa Vista, São José de Mipibú

Vende-se duas Machinas SINGER de costura e bordar, com muito pouco uzo. Ver e tratar, a Rua Felippe Camarão n. 157.

Vende-se um lote de vigas de ferro para construcção. Preço de occasião.
Rua Mipibu 624—Natal.

Vende-se um lote de vigas de ferro apropriadas para cercas. Preço de occasião.
Rua Mipibú 624—Natal.

LEITURA PREJUDICADA NA LOMBADA

Centro de Imprensa - C. M. M.

Sociedade Civil Editora

Executa qualquer trabalho graphico

Informador

Pharmacias de plantão, durante o mez de junho

Maia	— 1—	—14
Queiroz	— 2—	8—
Natal	— 3—	9—15
Bom Jesus	— 4—	10 16
Confiança	— 5—	11—17
Brasil	— 6—	12—18
Monteiro	— 7—	13—19

NO ALECRIM:
SAO PEDRO
Quartas e Sabbados
NAVARRO
Quintas e Domingos

Telephones de urgencia

Assistencia Publica, *21*.
Delegacia Auxiliar de Pol., *19*.
Inspectoria de Vehiculos, *19*.
Deleg. Pol. 1º. D. (C. Alta), *233*.
Deleg. Pol. 2º. D. (Ribeira), 26.
Deleg. Pol. 3º. D. (Alecrim), 30.
Deleg. Pol. 4º. D. (C. Nova), 142.
Sub-del. Pol Roccas, 156.
Reclamações de Telephones *206*.
Reclamações de Luz, 220.
Autos de Praça (C. Alta), 25 e 83.
Autos de Praça (Ribeira), 250.
Redacção da A ORDEM, 222.
Hospital "Miguel Couto", 17.
Centro de Saúde, 50.
Cemiterio Publico, 35.

Horarios de Trens

Great Western

NATAL—RECIFE

Partida de Natal aos domingos, terças e quintas, ás 2o.3o e chega da a Recife ás *11*,1o dos dias seguintes.

Partida de Recife ás 16 hs. das segundas, quartas, e sextas, e chegada a Natal ás 7,10 das terças, quintas e sabbados.

NATAL—NOVA CRUZ

Partida de Natal aos domingos, segundas, quartas e sextas, ás *15*,2o e chegada a Nova Cruz ás 21,25.

Partida de Nova Cruz nos mesmos dias em que sae de Natal, chegando aqui ás 11,*10*.

Obs.—Todos esses trens conduzem carro-correio.

O trem de Natal—Recife faz baldeação em Entroncamento, para o ramal da Parahyba, ás 5,17, chegando a Cabedello ás 6,5o.

E. F. Central

NATAL—ANGICOS

Sahida ás segundas e sextas ás 7 horas e ás quartas ás *12*.

Chegadas—Terças ás *15*, quintas ás 12,8 e sabbados ás 15 horas.

AUTO MOTRIZ PARA C. MIRIM

Sahidas nos dies uteis ás 16,3o, com excepção das quartas feiras.

Chegadas nos dias uteis ás 9,1o com excepção das quintas-feiras.

Autos & Caminhões

NATAL—*CAICO'*

Sahida ás 5,3o das segundas e sextas e chegada ás 18 das terças e sabbados.

Rede Viação Baixaverdense

Partidas de Baixa Verde, nas segundas e quartas, ás 7 horas, chegando a Natal, ás 17,20.

Sahidas de Natal nas terças e quintas, ás 12 horas, chegando a Baixa Verde, ás 4,20.

Rede Viação Seridoense

Partidas de Natal e Caicó, ás 6 horas, diariamente.

MACAHYBA—NATAL

Partida de Macahyba ás 8 horas e sahida de Natal ás 17 horas.

Correio aereo

Fechamento de malas

Para o Sul:
Air France—Segunda-feira, ás 18 horas.
Panair—quarta e sexta-feira ás 18 horas e Domingo ás *10* horas

Para o Norte:
Condor—sabbado ás 18 horas

Para o Norte:
Panair—Quarta ás *10* horas, e Sextas ás 18 horas.

Para o Sul:
Condor—Quinta-feiras, ás *10* horas e sextas-feiras ás *18* horas.

Para a Europa:
Condor-Lufthansa — Quinta-feira ás 18 horas.

Air France—Domingo, ás 15 horas.

Vapores esperados

Do Sul:
"Campos Salles", hoje.
"Porto Alegre", hoje.
«Arataia», 4.
«Manaus», a 5.
"Itapé", a 5.
"Com. Ripper", a 11.
«Herval», a 11
«Prudente de Moraes»,a 12.

Do Norte:
«Rodrigues Alves», a 4.
"Poconé", a 10.
«Itaquicé», a 10.
"Porto Alegre", a 16.

Barcaças esperadas

Bancos & Cooperativas

Banco de Brasil, Avenida Tavares de Lyra, 64 Exp.—9,3o á 11 e 13 ás 14,3o. Aos sabbados, 9,3o ás 11.

Banco do Rio Grande do Norte, Rua Chile, 107. Exp.—9 ás *11* e 13 ás 15. Aos sabbados, 9 ás 11.

Caixa Rural e Operaria de Natal. Rua Dr. Barata, 2o8. Exp.—Mesmo horario.

Banco dos Auxiliares do Commercio. Av. Tavares de Lyra, 72. Todos os dias uteis, exceptuados os sabbados, das 19 ás 21 horas.

Caixa de Credito Operaria Natalense. Av. Rio Branco, 621. Exp. —9 ás 11 e 13 ás 16 horas.

Cooperativa dos Funccionarios Estaduaes. Rua *13* de Maio 561. Exp.—7 ás *11* e *13* ás 17 horas.

Caixa Economica Federal

(Edificio da D. Fiscal) Exp.: 11 ás *14* horas. Depositos nas 3as. 5as. e sabbados. Retiradas nas 2as. 4as. e 6as.

Cartorios

Cartorio Federal.—Av. Rio Branco, 721.

1º. Cartorio—Rua Vig. Bartholomeu, 590. Civil e Commercio. Privativo do registro das pessoas naturaes e juridicas e propriedades litterarias. Tabellionato em geral.

2º. Cartorio—Av. Nysia Floresta, 196. Civil e Commercio. Privativo do orphanologico, provedoria, resíduos, titulos é documentos. Tabellionato em geral.

3º. Cartorio—Rua Ulysses Caldas, 81 (Edificio da Prefeitura). Escrivão do Crime. Privativo dos executivos fiscaes e do registro de immoveis. Tabellionato em geral

Institutos de Aposentadorias e Pensões Commerciarios

Departamento da 4a. Região—Caixa Local de Natal—Rua Dr. Barata, *170*—1º Expediente: das 11 ás *17* horas. Aos sabbados das 9 ás 13 horas.

Bancarios

Delegacia do Rio Grande do Norte—Séde—Edificio da Caixa Rural e Operaria de Natal—Rua Dr. Barata, 208 Phone *191*.

Maritimos

Delegacia do Rio Grande do Norte—Séde—Alto da Caixa Rural e Operaria de Natal—Expediente: *11* ás 17 horas. Telephone. *290*.

Samuel Schor & Cia.

acabam de receber um grande sortimento de moveis do Rio e São Paulo (Dormitorios, salas de jantar, salas de visitas e geladeiras)—moveis ultimo modelo, preços menores possiveis.

em a Av. Tavares de Lyra 97—Samuel Schor & Cia.—NATAL

CORTUME "SÃO FRANCISCO"

—DE—

J. Motta & Irmão

FABRICANTES DE:

Vernizes, raspas envernizadas, bufalos, vaquetas em todas as cores, carneiras para forro, tacões, sellas, etc.

Vendem pelo melhor preço do commercio e qualquer quantidade que o cliente deseje comprar

As vendas serão effectuadas na propria fabrica EM REFOLES.

End. Teleg. — JATOM — Caixa Postal 102

Refoles—Natal—Rio Grande do Norte

O CENTRO DE IMPRENSA C. M. M. executa qualquer trabalho GRAPHICO

ATTENÇÃO!
Deseja fazer ou remontar seus moveis?

Deseja fazer seu escriptorio?

Deseja instalar ou remontar sua casa commercial?

Deseja fazer suas vitrines?

Deseja fazer as esquadrias de sua casa?

Procure a Marcenaria **S. LUIZ** á rua Correia Telles n. 207 que lá encontra o Sr. **A. Florentino** disposto á attender os mais exigentes freguezes.

VENDE-SE

O sitio em que morou Francisco Celestino de Goes, em (Igapó) Siqueira Campos

Informações na CAIXA RURAL

OURO!

Até 20$000 a gramma.
Prata e Pedras preciosas
Paga os melhores preços da praça
ALEXANDRE ROCCO
DEVIDAMENTE AUTORIZADO
Hotel Internacional—Quarto — n. 26 —
Expediente de 12 ás 18 horas
Acceita chamados a domicilio

CLIDENOR LAGO
CIRURGIÃO DENTISTA
Praça João Maria, 56—Sob.
Telephone, 267

Já pensou V. S. no successo de um annuncio em relação a seus negocios?

CASA LEITE
—DE—
J. E. POLICIANO LEITE
Rua Dr. Barata 236

Tecidos, perfumaria, artigos religiosos—gravatas—meias roupas para banho—bonets—brinquedos — cintos para homem e senhora -figurinos —bengalas bolsas e chapéos para senhora—sombrinhas—etc. etc.

Em Areia Preta

Quem desejar comprar, por preço vantajoso, um explendido terreno na aprasivel praia de Areia Preta, dirija-se á Praça André de Albuquerque n. 16.

Vacina Manguinho

Contra a peste da Manqueira e outros productos Veterinarios — Vendem-se.
Rua Chile, n. 221
NATAL

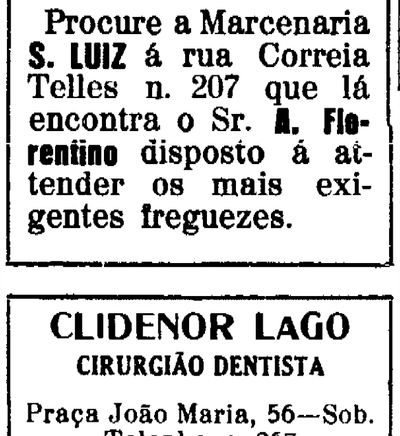

Podem tambem as encommendas ser feitas no Centro de Imprensa C. M. M.

E' fructo da experiencia que o successo do annuncio está em publical-o muitas vezes, porque na 1a. não se vê, na 2a. vê-se mas não é lido, na 3a. é que se lê; na 4a. se commenta, na 5a. pensa-se em comprar e assim até a 10a, quando começa a sortir effeito.

CRUZEIRO

A MELHOR QUALIDADE PELO MEZ PREÇO

LICOROSOS



PRODUTORES:
LUIZ MICHIELON & CIA
PORTO ALEGRE - CAXIAS - R.G.SUL

AGENTES:

Martins, Irmão & Cia.

FREI MIGUELINHO, 6 — NATAL

Hoje e todas as 5a. feiras
ás 18 horas
Fechamento das malas do serviço aereo
Condor - Lufthansa

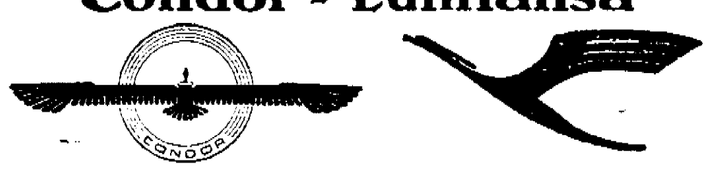

Para todos os paizes da **EUROPA**.-Correspondencia e encommendas
BRASIL-EUROPA EM 2 DIAS
Agentes: FILGUEIRA & CIA.
Rua Frei Miguelinho, 119 — Fone 168
5a.

Grande deposito de Madeiras de Pará e Paraná, destinadas á construcções Civis e Navaes

Secção de Camas de Ferro e "Patente"

PREÇOS CONVIDATIVOS

Moysés Vainstein

RUA FREI MIGUELINHO 115

— NATAL —

Caixa Rural e Operaria de Natal
(Soc. Cooperativa de Resp. Illtd.)
Séde—Rua dr. Barata n. 208
RIBEIRA

OPERAÇÕES

Depositos, Emprestimos, Cobranças, Ordens de Pagamento, Serviços de Procuradores e outros communs ás Cooperativas.

TAXAS

Depositos	Prazo Fixo—12 mezes	6%
	« « 6 «	5%
	Populares	5%
	Limitados	4%
	Movimento	3%
Emprestimos		12%

LEITURA PREJUDICADA NA LOMBADA

A ORDEM

Propriedade e direcção do Centro de Imprensa-C. M M.

ANNO I — Estado do Rio Grande do Norte—Natal—Quinta-feira, 4 de Junho de 1936 — NUM. 255

CASA PALATNIK

Communica aos seus freguezes que mudou-se para a PRAÇA AUGUSTO SEVERO 252 (antigo cinema Polytheama), a melhor Casa de Moveis em Natal.

Moveis do Rio e S. Paulo.

Unico distribuidor de camas "Patente", de Santa Catharina, e camas de Ferro Corcovado, do Rio.

Distribuidor de Cadeiras e Moveis de Junco.

Moveis de Vime.

Tapetes.

Congoleum.

Capachos e pannos para estufar.

Colchões Patente de Paina, Krina e Junco.

Lastros simples e Patente.

Espelhos e vidros de todas as qualidades.

Pedras para fumulos e muitos outros artigos do ramo.

PRAÇA AUGUSTO SEVERO 252

Imposto sobre a renda

Informa-nos a Secção do Imposto de Renda que termina a 30 de junho corrente o praso para declarações de rendimento e informações de rendimento pagos a terceiros.

Findo este praso, serão iniciados os lançamentos ex-officio dos contribuintes faltosos.

AVIAÇÃO

PANAIR

Procedente do Rio de Janeiro, transitou hontem por esta cidade, o hydro-avião «P.P.—PAI», da Panair, sob o commando do piloto C. K. Wildman.

O referido apparelho trouxe para esta capital, alem de grande numero de malas postaes, diversos passageiros em transito para o norte.

O **Trafego Postal** de Natal convida o remettente da carta, via aérea, endereçada a Jayme Scheinkman — Rua Siqueira Campos 60 copp. 2, Rio de Janeiro—, para tratar de negocio de seu interesse.

Salomé Maranhão

dedica-se á profissão de parteira.—Pode ser procurada á Av. Rio Branco n. 613.

Capa Perdida

Pede-se a quem encontrou uma capa de gabardine, marron claro, perdida ha cerca de oito dias, trazel-a a esta Redacção, que será gratificado.

1—10

SOCIAES

ANNIVERSARIOS — **Hoje**

SENHORAS

Alba Garcia Azevedo, esposa do dr. Annibal Azevedo

—Adelaide Amorim Cavalcanti, esposa do sr. Octacilio Cavalcanti, Director da Secretaria da Assembléa.

SENHORINHAS

Neusa Pinheiro, filha do tenente coronel reformado da Força Publica do Estado Joaquim Anselmo Pinheiro.

—Maria Camara, filha do dr. Cleto Camara, Sub-Director da Despesa da Fazenda do Estado.

—Professora Nazareth Madruga.

Diocese de Mossoró

(*Cont. da 1a. pagina*).

Antes de tudo a formação do espirito. Antes de tudo a base da verdadeira doutrina catholica. Depois as obras materiaes, depois as outras iniciativas que virão á luz como consequencia da formação do povo catholico.

Ha enthusiasmo de fé em Mossoró porque o leite da doutrina alimenta a caridade, crea apostolos, incentiva generosidades.

Parecia difficil que os moços mossoroenses cantassem as melodias gregorianas da missa *de Angelus*, e o povo sentisse gosto, para entoar *una voce* os hymnos sacros nos officios religiosos! E' uma realidade, hoje.

Mais de 70 rapazes vão formar o côro da missa solenne de *Corpus Christi*. E' bello de vêr essa pleiade de jovens, cheios de enthusiasmo, se aprestando para o canto liturgico, ao lado do Sr. Bispo que, no seu palacio, explica-lhes a melodia gregoriana, desvendando-lhes a belleza de tanta espiritualidade e tanta arte!

Aquelles moços se afervoram na fé e são illuminados pela doutrina para as causas da Religião, do Céo.

Na Cathedral de Mossoró, não são as irreverencias e a falta de silencio que se veem. Muito ao contrario. Ha verdadeira ascese, recolhimento. Os abusos foram estirpados pela pregação da verdade. A multidão comprehende melhor sua fé e a pratica. O povo no templo ora em silencio ou canta sem respeito humano.

D. Jayme é o vero plasmador de almas.

A restauração de fé é vigorosa. E entre as manifestações da fé, está a restauração do canto popular e liturgico que se estenderá a toda Diocese.

As festas jubilares de D. Leme

RIO, 3—Monsenhor Aloisi Masella, nuncio apostolico, officiou hontem, na Cathedral Metropolitana, um te-deum em continuação ao programma das festas commemorati do jubileu sacerdotal de d. Leme. Realizou-se hontem á noite um grande banquete, ao qual compareceram o ministro Macedo Soares, senador Medeiros Netto, varios deputados, embaixadores e antoridades.

Hoje á noite vae realizar-se uma sessão litero musical, na igreja de S. Francisco de Paula, falando por essa occasião o monsenhor José Gonçalves Rezende em nome do clero; sr. Alceu Amoroso Lima, pelos catholicos e sra. Laurita Lacerda Dias, em nome das senhoras catholicas.

Notas Integralistas

O sr. Carlos Gondim, Chefe Provincial da A. I. B. neste Estado, recebeu hontem o seguinte telegramma, assignado pelo Secretario Nacional de Organização Politica, engenheiro Everaldo Leite:

RIO, 1—O Superior Tribunal Eleitoral acaba de rejeitar o pedido de cassação do registo na Acção Integralista Anauê. (a) *Everaldo.*

VENDE-SE

O maior e mais frequentado ponto desta capital

COVA DA ONÇA!

Café Bar e Restaurante

o proprietario deste conseituado estabelecimento, por motivo de saúde resolve negociar o mesmo, devendo os interessados dirigirem-se ao Snr. Leonel Leite proprietario do estabelecimento acima referido.

18

D. Sebastião Leme

(*Cont. da 1a. pagina*)

Don Sebastião Leme serenou-a: —Vá tranquilla, minha senhora; vá tranquilla, que nada acontecerá ao seu marido!

No dia da descida, ao chegar á estação da Praia Formosa, o homem de Estado encontrou, ali, o arcebispo, que tomou lugar ao seu lado no carro official. E atravessaram, os dois, a cidade, sem que se erguesse siquer um grito sedicioso contra o homem de governo, cuja vida era garantida, ali, contra o odio do carioca, pelo prestigio espiritual do seu grande e querido pastor.

A ultima campanha a que a Igreja foi atirada,—a emenda Plinio Marques á reforma da Constituição, —mostrou, mais uma vez, o tino politico de Don Sebastião Leme. Adversario daquella tentativa, era elle de opinião que a Igreja podia prescindir da medida, limitando-se a reinar sobre as almas pela simples persuasão. Por isso, a derrota da emenda não o magoou, não o alarmou, não o melindrou. Foi, mesmo, por iniciativa sua, que os catholicos renunciaram á luta, transformando, implicitamente, pela serenidade nessa renuncia, um insuccesso numa victoria.

—D. Leme é um santo!—dizem os pobres.

—D. Leme é um diplomata!—dizem os politicos.

—D. Leme é um sabio!—dizem os intellectuaes.

E á medida que o tempo corre, a sua figura vae crescendo, o braço estendido, numa attitude tutelar, abençoando, aconselhando, ensinando,—como sabio, como santo, como diplomata,—esta sua filha espiritual, que é a cidade do Rio de Janeiro, tão merecidamente posta, desde a infancia, sob a protecção piedosa, e dôce, de São Sebastião...

Morreu o chinez que atirou no aviador francez

Completando a nossa noticia de hontem, sobre os tiros que o consinheiro chinez deu no aviador francez, na residencia do pessoal da Air France, temos a registar que o cosinheiro falleceu hontem mesmo em virtude do seu ferimento na cabeça.

O aviador foi alcançado por cinco projectis dois dos quaes o attingiram no pescoço, um no thorax, um na coixa e um na perna que a fracturou.

Apesar dos ferimentos recebidos, este ultimo continúa passando sem gravidade.

LUIS TORRES

ADVOGADO

Av. Floriano Peixoto, 509

NATAL

O novo delegado de Apody

O dr. Chefe de Policia exonerou do cargo de delegado de Policia do Apody o sargento Antonio Pedro Basilio e nomeou para substituil-o, o sr. Pedro José de Noronha.

Pode vender armas e munições

Foi deferida a petição da firma C. Galvão & Cia. desta praça, para vender armas e munições, em face da informação da Delegacia de Ordem Social.

Conferencia brasileira de criminologia

RIO, 3—Na segunda quinzena de junho vae realizar-se a primeira conferencia brasileira de criminologia, a qual estudará o projecto do Codigo Criminal ultimamente elaborado.

DESPORTOS

Paysandú Foot-Ball Club

Communicou-nos o sr. João Freire Filho, 1.o secretario do «Paysandu Foot-Ball Club», que no dia *1 do corrente foi fundada essa* agremiação, com séde provisoria á Avenida Rodrigues Alves, 336, nesta capital.

Novo sortimento de cartões de visita no Centro de Imprensa

Grande sortimento de tecidos em grosso no armazem de Raymundo Pinheiro

Bonificações especiaes para vendas a vista

Rua Chile, 79--NATAL--Rio G. do Norte

alt. 19—26

O flagello universal

MAIS UMA PALAVRA DO PAPA CONTRA O COMMUNISMO

RIO 3—O Papa Pia XI, pela segunda vez no curto periodo de algumas semanas, denunciou publicamente, no dia do seu natalicio, o communismo, qualificando-o de «flagello universal». O Santo Padre recommendou que se conservem alerta as pretensas seducções do communismo e contra os falsos prophetas que pregam o erro—sonhando talvez unir a verdade com o erro».

O Papa fez essa declaração quando dirigia a palavra a quatro mil peregrinos representando a Acção Catholica Internacional, que foi prestar homenagem ao chefe Supremo da Igreja Catholica por occasião do *80*. anniversario de seu nascimento.

Nas primeiras horas da manhã o Pontifice assistiu á missa cantada, celebrada pelo cardeal Granito di Belmont. Quarenta mil pessoas que enchiam a Basilica de São Pedre acclamaram delirantemente o Santo Padre.

Os peregrinos que foram saudar o pontifice representavam mais de vinte nações. No discurso que pronunciou á noite, perante os delegados da Acção Catholica, Sua Santidade incitou os catholicos a lutarem contra o communismo recommendando maior união entre a Acção Catholica do mundo e o episcopado e o clero.

Referindo-se ao communismo e aos outros males sociaes o Papa disse:

«Devemos estar attentos, porque os falsos mestres e os falsos prophetas, appareceram sob diversos nomes promettendo melhores condições de vida, pensando e preparando grandes males para confundir com a verdade o erro, a santidade com peccado, o reino de Satanaz com o reino de Deus.»

O Santo Padre frizou em seguida a importancia da imprensa catholica com arma poderosa para auxiliar a Acção Catholica».

Tratando do auxilio, que os catholicos podiam esperar de seu chefe, Pio XI prometteu orar e accrescentou:

«Sempre me lembro da Acção Catholica nas minhas orações e continuarei a rezar como Moysés nas montanhas, emquanto o povo lutava.»

O Santo Padre, vestindo a batina branca e cobrindo a cabeça com o solideo, falou aos peregrinos sobre uma plataforma coberta de grosso tapete vermelho. O discurso começou ás 7,35 e terminou ás 8,25. Após a oração, sua santidade deu a benção apostolica aos catholicos, particularmente ás pessoas de sua idade».

Durante a manhã, o pontifice foi conduzido na cadeira gestatoria á Basilica de São Pedro, onde sua santidade assistiu a missa celebrada em acção de graça pelas conservação de sua preciosa existencia. O pontificei envergava riquissima sobrepelliz branca bordada e agradecia com acenos de cabeça as delirantes acclamações dos fieis. Doze funccionarios do Vaticano conduziam a cadeira gestatoria, indo a seguir vinte e cardeaes, numerosos arcebispos, bispos, membros da aristocracia européa, a guarda suissa e membros da Côrte Pontificie.

Sua santidade entrou na Basilica ás *10,20* e ás *10,26* o santo padre descia e occupava o throno, ouvindo a missa solenne celebrada pelo cardeal Granito di Belmonte. Calcula-se em *400.000* as pessoas que assistiram á ceremonia religiosa, incluindo os peregrinos que vieram a Roma especialmente para homenagear o pontificie do dia do seu aeniversario.

O acto terminou após a missa. O Papa recebeu a sagrada communhão e depois abençoou os fieis, voltando a seus aposentos.

As festividades commemorativas do nascimento de sua santidade terminaram hontem á noite, quando o cardeal Parcelli, secretario de estado, offereceu um banquete em que tomaram parte cinco cardeaes os membros do corpo diplomatico o governador civil do Estado Pontificio, sr. Camillo Serafini e o sobrinho do Papa, conde Francoratti. Não houve discurso.

GRAÇAS

Vangelina Alves agradece ao Bom Jesus dos Martyrios uma graça alcançado com a promessa de publicar.

Natal, 2/6/936.

—

M. de Lourdes Costa agradece a S. Sebastião uma graça alcançada com a promessa de publicar.

Natal, 2/6/936.

—

Maria de Lourdes . agradece a N. Senhora da Salette e alma do Pe. João Maria uma graça alcançada em momento de afflicção com a promessa de publicar.

Crime de morte

Ao poder judiciario remetteu o sub-delegado de Sacramento o inquerito instaurado contra Francisco Tavares Netto, autor da morte de Francisco Fructuoso, occorrido em 30 de Janeiro ultimo, no lugar Olho d'Agua, daquelle municipio.

VENDEM-SE por ..... 12:000$000 as casas n. 727 e 729 a Rua General Osorio, esquina na Jeronymo de Albuquerque, a tratar na Gerencia desta folha.

Doenças Mentaes e Nervosas

— SIFILIS —

DR. MACHADO

ESPECIALISTA

RUA ULISSES CALDAS, 256 — FONE N. 284

VACINA CONTRA MANQUEIRA

Labs. Raul Leite—Natal

26—30

MERCEDES!

A RAINHA DAS MAQUINAS DE ESCREVER



MERCEDES — SELECTA

A nova portatil — A maravilha das maravilhas — Possue todos os aperfeiçoamentos de uma maquina grande.

Mercedes Selecta — é assombrosa! Peçam uma demonstração sem compromisso ao distribuidor:

Carlos Lama

RUA DR. BARATA N. 231-A

"Um perfil de sacerdote"

ESBOÇO BIOGRAFICO DO Pe. JOÃO MARIA

COM MUITAS ILUSTRAÇÕES

UM LIVRO QUE TODOS DEVEM LER

AUTOR:

Mons. Alves Landim

Encontra-se na Gerencia da A ORDEM

10$000

(Em beneficio dos trabalhos da cathedral

PROGRAMMAS dos Cursos Propedeutico e de Perito Contador das Escolas de Commercio encontram-se na Gerencia desta folha

A venda

Vende-se 1 mercearia bem afreguesada, esquina do quartel da Força Publica Um dos melhores pontos da capital. Casa propria. A tratar na mesma.

alt. (4)

AVISO

Maria Cabral avisa aos seus freguezes e pessôas de amizade que transferiu o seu estabelecimento **PENSÃO FAMILIAR**, da Praça Capitão José da Penha para a Praça André de Albuquerque n. 564 (Cidade Alta), onde continuará a attendel-os com solicitude.

2—2

Ver para crer

Negocio que dá bons juros ao Capital

No Alecrim, bairro mais futuroso de Natal, vende-se uma propriedade, encravada entre 4 avenidas; tendo á Avenida Um, 22 cazas de tijolo e taipa e uma garage, 1 cacimbão com bomba e tanque, mais de 300 coqueiros e fructeiras botando. Trata-se na avenida Olyntho Meira n. 1250.

15—8

Bacharel Israel Ferreira Nunes

(Da Ordem dos Advogados do Brasil)

Aceita causas civeis criminaes, encarrega-se de cobranças no interior deste Estado, Capital Parahyba

Residencia e escritorio —Mossoró

Rio Grande do Norte

COMPLETO SORTIMENTO

de Envelopes Commerciaes, de todos os typos

Cartões de visita, commerciaes e para participações

recebeu o Centro de Imprensa C. M. M.

O annuncio é o caminho mais curto á prosperidade do negociante.

LEITURA PREJUDICADA NA LOMBADA

A ORDEM

Propriedade e direcção do Centro de Imprensa-C. M. M.

ANNO I — Estado do Rio Grande do Norte — Natal — Sexta-feira, 5 de Junho de 1936 — NUM. 256

Nesta primeira sexta-feira do mez do Coração de Jesus, recorramos todos, confiantemente, á sua Infinita Bondade

O Santo Padre

agradece as felicitações do nosso Metropolita



D. MOYSE'S COELHO,
Arcebispo da Parahyba, de que a nossa Diocese é sufraganea

JOÃO PESSOA, 4—O Arcebispo D. Moysés Coelho remetteu ao Santo Padre, no dia do anniversario natalicio de Sua Santidade, um expressivo telegramma de cumprimentos e felicitações, tendo recebido agora a resposta do Papa.

São estes os telegrammas trocados entre o Arcebispo e o Vaticano :

"Beatissimus Pater—Vaticanus — Fausto octogesimo anniversario tuae Sanctitatis Archidiocesis Parahybensis Brasiliae provoluta ad pedes Dei implorat pro valetudine et conservatione Sanctitatis tuae, benedictionem supplicans.

+ MOYSES, Archiepiscopus Parahybensis.

S. Santidade respondeu pelo seu Secretario de Estado :

Archiepiscopus Coêlho — Parahyba — Sanctitas Sua tua et Archidiocesis tuae vota dilerit amantisime vobis benedicit.

(ass) *CARDINALIS PACELLI.*

Conselho Penitenciario

Esteve reunido, hontem, o Conselho Penitenciario deste Estado.

Foram discutidos varios assumptos, sendo resolvido, por unanimidade, que o Conselho opinasse favoravelmente sobre os pedidos de livramento condicional constantes dos processos ns. 73, 74 e 75, respectivamente dos srs. Geraldo Affonso da Silva, Honorio Valentim Lopes e Pedro Fonseca.

Dos dois primeiros, procedentes da comarca de S. Miguel de Pau dos Ferros, foram relatores os drs. Manuel Varella e Otto Guerra, sendo o ultimo, que, é desta capital, relatado pelo dr. Adolpho Ramires.

Vae ser regulamentado o estado de guerra

RIO, 4—O Senado approvou, hontem uma indicação do sr. Alcantara Machado, no sentido de ser regulamentado o estado de guerra.

Em vista disso, vae o Senado agora, elaborar um projecto sobre o assumpto.

A ultima sessão da Congregação Mariana de Moços

Foi inaugurado um Curso de Sociologia

Domingo passado esteve reunida a Congregação Mariana de Moços para, juntamente com a Associação de Professores Catholicos, commemorar as festas do dia: encerramento do mez de maio, anniversario do Papa e paschoa dos professores.

A sessão foi presidida pelo revmo. monsenhor Alfredo Pegado, notando-se o comporecimento de senhorinhas, seminaristas, professores e congregados.

O dr. Custodio Toscano, usando, da palavra em nome da A. P. C., falou sobre as commemorações do dia.

Discursaram, em seguida, o dr. Otto Guerra, expondo aos presentes o programma das aulas de sociologia que pretende ministrar na Congregação.

Ouviu-se ainda o presidente da Congregação que fez diversos avisos sobre as festas religiosas do mez.

Eis o programma das aulas de sociologia :

1—Finalismo e anti-finalismo—Cosmologia — A ordem universal—Escala das creaturas—Unidade na variedade.

2—Sociedade—Valor — Objecto—Ordem natural—Ordem sobrenatural — A revelação—Classificação das sciencias.

3—Sociologia—Noções naturalista e espiritualista—Principios basicos — Divisão da sociologia.

4—Methodo—Valor—Methodos geraes—Methodos particulares.

5—A triangulação social—O homem—Seu primado—Individualidade e personalidade—O individualismo.

6—O meio—O geographismo—A raça—Justo meio.

7—Sociedade — Especies—Beneficios — Sociologismo e socialismo.

8—Grupo biologico — Origem—Divorcio e vicios modernos—Feminismo — Garantias e direitos da familia—Educação familiar.

9—Grupo pedagogico—Relações com a familia - Ensino publico e monopolio—Ensino particular — Coeducação —Ensino leigo e ensino religioso—Infancia abandonada e delinquente.

10—Grupo profissional—Direito de associação—Contracto de trabalho—Salariato—Outras formas de remuneração—As corporações—A machina.

11—Grupo politico—Origem de Sociedade civil—Conceito christão do Estado—Conceitos individualista e socialista — Estatismo — Nacionalismo—Internacionalismo—Funcções do Estado — Relações com a Igreja.

12—A sociedade religiosa—Universalidade da crença—A Igreja—Sua autoridade para intervir nas questões sociaes —O papado.

—

Domingo, ás 5 1|2, na Igreja do Bom Jesus, celebrar-se-á a missa da Congregação Mariana de Moços.

E' uma homenagem da mocidade ao Sagrado Coração de Jesus no mez que lhe é consagrado.

O cardeal Leme appella para que se fechem os casinos de jogo

RIO, *4—O Imparcial*, diz estar informado, com segurança, que o cardeal D. Sebastião Leme, dirigiu vehemente appello ao conego Olympio de Mello, prefeito carioca interino, no sentido de serem cassadas as licanças aos casinos de jogos que funccionam aqui, e que são os balnearios da Urca e Ipanema e o Palace Casino Atlantico.

Festas jubilares do Cardeal Leme

A homenagem presta da hontem pelo clero, no Rio

Telegrammas enviados de Natal



CONEGO J. CABRAL, que representou a Diocese de Natal nas festas jubilares de D. Leme

RIO, 3—(De avião, para A ORDEM)—No Palacio de S. Joaquim, reuniu-se, hontem, ás 15 horas, todo o clero da archidiocese do Rio de Janeiro, em numero de varias centenas, afim de prestar homenagem a d. Sebastião Leme, em virtude do seu jubileu episcopal.

O cardeal arcebispo, no salão do Throno, achava-se ladeado por d. Alberto Gonçalves, bispo de Ribeirão Preto, e d. Benedicto de Souza, bispo titular de Orisa. Perto de sua eminencia estavam ainda: monsenhor Rosalvo Costa Rego, vigario geral da archidiocese; monsenhor Amador Bueno de Barros, presidente do Cabido; d. Luiz Scortegagna, bispo do Espirito Santo; monsenhor Pedro Massa, prelado do Rio Negro e do Rio Madeira; d. Thomaz Keller, abbade do Mosteiro de S. Bento; o arcebispo d. Irineu Joffily, capellão d'Ajuda; o pe. Valére Fallon e monsenhor Anaquim, vigario geral do patriarchado de Lisbôa e enviado especial do cardeal Cerejeira ás festas jubilares de d. Sebastião Leme.

Após a saudação pelo coro dos seminaristas, foi dada a palavra a monsenhor Amador Bueno de Barros, que fallou em nome do Cabido Metropolitano, traçando toda a vida episcopal de d. Leme.

A seguir, um dos seminaristas agradece o carinho do eminente purpurado ao Seminario de S. José.

O padre Arlindo Vieira foi convidado para falar em nome do clero, tanto do regular. como do secular.

A seguir monsenhor Rosalvo Costa Rego, vigario geral, declarou que a estas homenagens não póde ficar ausente o Papa Pio XI, de quem fez um commovente elogio. Os seminaristas entoam uma oração pelo Papa. Tomando novamente a palavra, monsenhor Rosalvo Costa Rego pede licença para offerecer á sua eminencia, ainda em nome do clero presente, uma lembrança constante de um mimo, e, aproveitando-se deste ensejo, affirma que não ha distincção entre sacerdotes que lutam e sacerdotes que rezam.

Monsenhor Anaquim, vigario geral do patriarchado de Lisbôa, e enviado do cardeal Cerejeira, tem a palavra para se associar ás homenagens do clero brasileiro ao seu cardeal e para informar a todos os presentes que o patriarcha de Lisbôa lhe havia communicado ter tido pela primeira vez inveja: a de o ver vir para o Rio de Janeiro e para o contacto com o arcebispo homenageado. Tece carinhoso elogio a sua eminencia e provoca da assistencia uma prolongada salva de palmas.

D. Sebastião Leme, convidado por monsenhor Costa Rego, para abençoar o clero, diz que nestes dias revê o passado e adeanta que está vivendo os dias mais emocionantes da sua existencia. Entre os presentes, está um venerando velhinho, vigario de Espirito Santo do Pinhal, cidade paulista e sua terra natal. Foi esse sacerdote quem lhe ensinou a ajudar a missa, quem o guiou, nos primeiros possos para o sacerdocio, ao lado de sua mãe. Naquelle tempo, Espirito Santo do Pinhal pertencia á diocese de S. Paulo. hoje é da diocese de Ribeirão Preto, e apresenta a figura tambem respeitavel de dom Alberto Gonçalves, bispo de Ribeirão Preto, que o distinguiu com a sua presença e a participação nas homenagens ao seu jubileu episcopal. Seminarista, teve como companheiro monsenhor Mello, agora seu secretario particular e, como professor d. Benedicto, bispo titular de Orisa, que tambem se acha presente. Faz a seguir um commovente elogio á dedicação com que monsenhor Rosalvo Costa Rego se tem havido como vigario geral da archidiocese. Lembra os inestimaveis serviços de monsenhor Caruso, seu secretario particular ao tempo em que era auxiliar de sua eminencia d. Joaquim Arcoverde. Cita ainda os nomes de monsenhor Mac-Dowell e monsenhor Luiz Gonzaga do Carmo, bem como de outros sacerdetes que lhe têm prestado assignalados serviços na sua vida episcopal.

Agradece a visita que lhe fazem os seus padres e as homenagens que lhe prestam.

Finalmente allude á figura estimavel de monsenhor Anaquim e a sua delicada missão, em nome do cardeal Cerejeira, e diz deste quase ter levado para Lisbôa o coração do clero brasileiro.

Encerrando seu discurso, d. Sebastião Leme pede que todos os presentes deponham aos pés do Mestre as homenagens que lhe prestam.

As mensagens transmittidas de Natal

O Exmo. e Revmo. Sr. Bispo de Natal D. Marcolino Dantas não somente incumbiu o conego José Cabral, actualmente no Rio de Janeiro, de representar a nossa Diocese nas festas jubilares, como enviou hontem o despacho abaixo :

Eminentismo Sr. Cardeal Leme
Palacio S. Joaquim
Rio de Janeiro

Tenho grata satisfação enviar V. Eminencia minhas efusivas saudações tambem do Clero, Seminario, irmandades, collegios, associações povo catholico deste Bispado pelo transcurso auspiciosa data 25 annos sagração episcopal repletos grande sommas operosidades beneficio Religião nosso caro Brasil. Todos imploramos profusas bençãos divinas continuação preciosa existancia Preclaro Cardeal Brasileiro.

D. Marcolino, Bispo Natal

—

Desta cidade foram ainda transmittidas as seguintes mensagens :

Cardeal Leme
Palacio São Joaquim
Rio

Queira Vossa Eminencia acceitar respeitosas e effusivas felicitações pelo vosso jubileu episcopal com votos de perene felicidade, em nosso nome, nome associações pias e toda a parochia Cathedral. Pedimos bençãos.

Mons. Alves Landim, Vigario. — *Co Luis Adolpho*, Cooperador.

—

Eminentissimo Cardeal Leme
Rua Gloria, 166
Rio de Janeiro

Nome Congregação Mariana, Centro Imprensa—C. M. M., A ORDEM, Escola de Commercio, Caixa Rural e Operaria e demais instituições sob auspicios Congregação, solidarizamo nos alegrias Brasil Christão grande data Jubileu Episcopal Vossa Eminencia, rogando bençãos nossos sodalicios.

(a) *Ulysses de Goes*

O Concerto de Gloria Sigaud

(Sabbado, 6 do corrente)



GLORIA SIGAUD

Auspicia-se com muito brilho a festa de Arte que a pianista Maria da Gloria Sigaud, offerece ao Instituto de Musica do Rio Grande do Norte.

Seu recital terá lugar no proximo sabbado, 6 do corrente, no Theatro Carlos Gomes, ás 8 1/2 da noite.

Por parte da sociedade que se interessa pelas cousas da arte e do espirito, tem a commissão que apadrinha o recital em beneficio do nosso Instituto de Musica recebido franco apoio.

Noutra edição publicaremos o programma do concerto da jovem pianista.

A grande conflagração mundial

Esteve em nossa redacção, hontem, o capitão Batteli, que veio communicar-nos será hoje exhibido nesta cidade o filme sobre a participação da Italia na grande guerra.

Disse-nos que não se tratava de uma fita cheia de trucs, sendo apanhada nos proprios campos de batalha, por um soldado. Contem igualmente aspectos da guerra do ar e do mar, inclusive o naufragio do couraçado austriaco "Santo Estevam", occasionando a morte de 1.500 austriacos.

Ha o vôo de Danunzio sobre Vienna. A retirada de Caporetto. A invasão dos exercitos allemães e austriacos na Italia. A batalha sobre o rio Piave, onde as forças invasoras encontraram o obstaculo intransponivel. Surge Vittorio Veneto, com a prisão do exercito austriaco inclusive o estado maior.

E' emfim, um filme muito movimentado, cheio de lances emocionantes.

Deve ser homenageado o invasor Mauricio de Nassau?



Deputado Baptista Luzardo,
que opinou contra as homenagens a Mauricio de Nassau

RIO, 4—Ouvidos sobre as commemorações projectadas em honra do conde Mauricio de Nassau varios intellectuaes e politicos teem opinado a respeito.

A palavra do Conde de Affonso Celso

O conde de Affonso Celso affirmou ser "anti-nacional a ideia de festejar o invasor que attentou contra a integridade territorial e espiritual de nossa patria".

Proseguindo, disse :

"Da invasão hollandesa não poderia, afinal de contas, resultar grandes prosperidades para o Brasil. Ahi está o exemplo da Guyanna Hollandeza, vizinha do Brasil, com um clima em condições semelhantes; há um seculo é administrada pela Hollanda e em nada nos é superior; ao contrario, muito deixa a desejar".

O que diz o deputado Baptista Luzardo

O sr. Baptista Luzardo, interrogado sobre as commemorações de Nassau, disse :

"Subscrevo. integralmente, as palavras do almirante Raul Tavares, em sua carta publicada na imprensa há trez dias.

(Conclue na 4. pagina)

LEITURA PREJUDICADA NA LOMBADA

Centro de Imprensa C.M.M.

(*Soc. Civil Editora*)

PRESIDENTE
Ulysses C. de Góes

A ORDEM
(Diario matutino)
REDACTOR-CHEFE
Otto Guerra
REDACTOR-SECRETARIO
F. Véras Bezerra
GERENTE
Ezequiel R. de Moura
EXPEDIENTE
Redacção:—8 ás 11—13 ás 17—19 ás 21 horas.
Gerencia:—7 ás 11 e 13 ás 17 horas.
Telephone 222
SE'DE
Rua Dr. Barata, 216
NATAL

ASSIGNATURAS
(CAPITAL)
(Distribuição a domicilio)
Anno . . . . . 50$000
Mez . . . . . 5$000

(Interior e Estados)
Anno . . . . . 40$000
Semestre . . . . . 25$000

VENDA AVULSA
Numero do dia . . . $200
Numero atrazado . . . $400

PUBLICAÇÕES
A pedidos, avisos, convites, etc. $400 por linha, uma vez e $200 nas repetições.

ANNUNCIOS
Tabella na Gerencia

Vida Religiosa

5 DE JUNHO

S. Bonifacio, apostolo da Germania

S. Bonifacio é figura de particular relevo na Igreja de Deus, havendo quem por seus trabalhos e zêlo o compare ao Apostolo das gentes. Nasceu em Vessen, na Anglo-Saxonia, e no Baptismo recebeu o nome de Vinfrido, que trocou pelo de Bonifacio quando se fez monge. Foi tão bem fadado do alto, que só se comprazia nas coisas espirituaes. Vendo passar certo dia dois monjes, sentiu-se tentado a seguil-os; e mesmo contra a vontade do pae, lá seguiu, internando-se no mosteiro de Exster. Completou a sua formação e estudos na abbadia de Nutchell, e aos trinta annos recebeu as ordens Sacras. Deputado para evangelisar a Phrisia, viu abortar o seu apostolado á conta das luctas sanguinolentas em que aquelle povo se degladiava. Voltou a Roma e, tendo seguido para a Germania por ordem de Gregorio II, encontrou a Phrisia já pacificada, logrando então converter milhares de idolatras e abater os idolos. Nomeiado Bispo de Moguncia, desenvolveu um zêlo de véras extraordinario. Converteu milhares de almas, fundou igrejas e mosteiros sem conta, reconciliou com a Igreja os altos poderes do Estado. Converteu a Thuringia, a Saxonia, a Baviéra, a Phrisia, Hesse e Saxe. Foi S. Bonifacio que sagrou Pepino rei dos francos. Obrigado pelas fadigas a escolhor successor, resolveu passar os seus ultimos dias na Phrisia; durante a viagem, estando a celebrar a Santa Missa, foi atado pelos idolatras que o mataram com mais de cincoenta da sua comitiva. E assim sellou Bonifacio com o sangue trinta e cinco annos de laboriosissimo apostolado.

Pratica.—A vontade divina cumpre-se sempre, embora ás vezes um insuccesso entrave as bôas obras. Sejamos a ella fieis.

Oração.—O' Jesus, Deus e Salvador, abatei com Vossa dextra omnipotente a heresia lutherana e calvinista, para que a Vossa presença sacramental alegre de novo, sem obstaculos, os logares santificados pelo Vosso grande servo Bonifacio.

A'S MISSÕES PARA SALVAR UMA ALMA

Narra Mons. Doruosseau, Bispo de Tournai, na Belgica, que um seu companheiro de infancia, em Hall, onde ha um Sanctuario de Maria, ainda creança cahira em um rio.

A ama perdeu-o logo de vista. Mas um homem que por alli passava, vendo o pequeno nas aguas, lançou-se ao rio e o salvou. A creança, incapaz de dizer o nome de seus paes, apontou somente a direcção da casa em que morava e foi entregue á sua mãi.

Offereceram dinheiro ao salvador. Recusou. Pediram que ao menos recebesse como lembrança a medalha que a criança tinha ao pescoço e dissesse todos os dias: "Nossa Senhora do Hall, rogae por nós."

O homem fez um gesto de desprezo, accrescentou: "não acredito nessas cousas".

Ia já se retirando, quando a mãi insistiu: "o sr. não pode ir, sem levar uma lembrança do menino. Tome, tome esta medalha".

—"Pois bem, respondeu elle. Esta criança me interessa. Dei-lhe de novo a vida. Isso mal não me ha de fazer. Que é que devo dizer?"

—"Nossa Senhora do Hall, rogae por nós".

—"Está dito. Acceito.". E retirou-se. Ninguem mais o viu.

A criança chamava-se Huberto. Mais tarde entrou na ordem dos Premonstratenses e fez seus estudos theologicos. Quando foi de sua ordenação, sentiu fortes desejos missionarios. Esta idéa era uma verdadeira obsessão.

Mas a ordem premonstratense, não tinha naquelle momento missões em parte alguma. Aos superiores pareceu uma mera tentação. Ordenou-se.

Uma vez sacerdote cahiu gravemente enfermo. Molestia mysteriosa, que os medicos não conhecer. Afinal um delles alvitrou. O que o poderá curar será talvez um clima bem quente.

Os Superiores ficaram perplexos. Para onde mandál-o sosinho, doente?...

Entretanto chega da Colonia do Cabo ao Superior a seguinte carta: "Não podia V. Revma. mandar-nos algum de seus padres? Estou só, num grande hospital..."

O doente melhorou a ponto de poder viajar. E partiu. Era a providencia. Era a economia maravilhosa da graça de Maria.

No hospital das Missões melhorou ainda mais. Um dia a enfermeira veio chamal-o com urgencia: Padre, um viajante foi colhido no caminho. Vae morrer. Não se lhe comprehende a lingua. Vê-se que blasphema...

Padre Huberto accorreu logo. Mas sua presença irritou mais o doente. Todos os meios foram tentados inutilmente. Para não occasionar maiores blasphemias Padre Huberto ia retirar-se, com o coração opprimido.

Lançando um ultimo olhar ao moribundo, percebeu-lhe qualquer coisa luzente ao peito. Voltou a examinar.

—Meu amigo, exclamou, o Snr. tem uma medalha de Maria, ama a Nossa Senhora, está salvo...

O enfermo tranquillizou-se e disse: "Esta medalha tem uma historia. E' a lembrança de uma criança que eu salvei das aguas. Por causa desta medalha, todos os dias digo estas palavras: Nossa Senhora do Hall, rogae por nós... Porque é que chora?

—Aquella creança acu eu. Minha mãe contou-me a historia toda. Maria mandou-me á Africa—missionario de uma só alma, para salvar meu salvador.

O hollandez tambem começou a chorar. A graça apoderara-se de sua alma. Recebeu o perdão do ceu.

Pedre Huberto, completamente restabelecido, voltou para a Belgica. Salvo duas vezes no corpo por aquelle cuja alma Maria salvara prodigiosamente.

P. Valdomiro Alvarenga S.I.

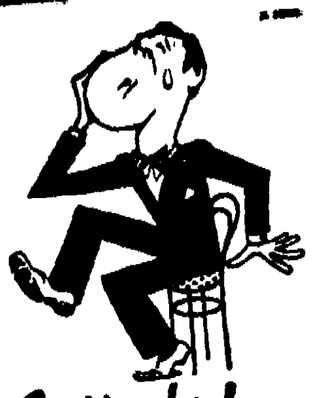

Coitado!

Soffrendo tão horrivelmente! No emtanto, o remedio é bem simples: Uma pequena applicação local da

CÊRA
Dr. Lustosa

INFALLIVEL no DÔR DE DENTE!
DISTRIBUIDORA, CASA HERMANNY, RIO — C. P. [illegible]

Para certas moças... modernas

Conforme a classificação e a enumeração feitas por um abalizado escriptor, as moças que jamais deveriam casar são as seguintes:

1—As que não sabem coser, cosinhar e arrumar a casa.

2—As que levianamente tratam coisas sérias e sagradas.

3—As que preferem acariciar um cãosinho ou um gatinho a um filho.

4—As que preferem morrer a trazer um vestido julgado fora da moda.

5—As que pensam que todos os cuidados domesticos devem-se entregar á mãe, á sogra ou ás criadas.

6—As que só gostam de objectos de vaidade e de luxo, desprezando a agulha, a machina de costura e os utensilios de cosinha.

Reflictam nisso as moças.

Transcripta de «A *Voz* de S. Matheus».

"Memorias dum communista"

Auto-biographia dum insigne chefe communista que acabou no seio da Igreja Catholica

Moço, intelligente, cheio de idealismo e de illusões, atirou-se Illemo Camelli á conquista da VERDADE.

Procurou por todos os meios proporcionar a seus semelhantes um bem-estar de que os via privados.

Dotado duma energia indomavel, dum dynamismo assombroso, duma tenacidade sem par, collocou-se o jovem bandeirante á frente de milhares e milhares de operarios explorados pela ganancia de seus patrões.

Trabalhou, estudou, organizou, soffreu, chefiou revoluções, articulou greves; gastou a sua fortuna, a mocidade, a saude; foi perseguido pelas autoridades, exilado para alem das fronteiras patrias; viu medrar nos proprios arraiaes a fraude, a ambição, a hypocrisia, o egoismo, a mentira—e acabou por convencer-se da impossibilidade duma regeneração *social* sem o fundamento duma regeneração *pessoal*.

Cae-lhe nas mãos o texto do Evangelho—e uma nova luz resplende aos olhos do ardoroso chefe communista.

Abysma-se cada vez mais na philosophia profunda desse codigo admiravel, unico programma capaz de transformar o doloroso conflicto social numa jubilosa harmonia universal.

Espirito logico, caracter puro, alma sincera, leva Camelli ás derradeiras consequencias o conhecimento da Verdade.

E toda a verdade é essencialmente christã.

Após a grande hora de Damasco, o antigo chefe communista, ainda em pleno vigor da virilidade, resolve abraçar integralmente a doutrina daquelle que disse: «EU SOU O CAMINHO, A VERDADE E A VIDA—QUEM ME SEGUE NÃO ANDA EM TREVAS».

A conversão de Camelli não é o fructo de preconceitos, mas, sim, o postulado da sua logica inflexivel e da sua grande sinceridade.

Neste livro não se trata duma documentação historica das consequencias deleterias do regimen sovietico; este livro é uma profunda e luminosa *psychologia do communismo* personificada num dos seus mais apaixonados adeptos e pregoeiros.

Ler e propagar as «Memorias dum communista» é prestar um serviço real á verdade e á sociedade.

—

A' venda na casa editora CRUZADA DA BOA IMPRENSA—Caixa postal 3.371—RIO DE JANEIRO.—Preço: 5$000. E tambem na gerencia d'A ORDEM.

A Acção Catholica está indicando que a influencia benefica da mulher christã não deve ficar limitada ao estreito circulo da familia.

Maximo de Britto Guerra

Encarrega-se de serviços de dactylographia e escriptas commerciaes avulsas, podendo ser procurado em sua residencia á Avenida Floriano Peixoto—304 (Petropolis), das 7 ás 10 e das 18 ás 21 horas.

O annuncio é o caminho mais curto á prosperidade do negociante.

INDICADOR MEDICO

Dr. Assis Miranda Pereira
Clinica Medica de adultos e crianças
Doenças do apparelho digestivo
Consultas: Das 13 1/2 ás 16 1/2
Consultorio: R. Dr. Barata—200 (alto da Casa Gondim)
Residencia: Av. Deodoro—604

DR. GENTIL BARRETO
Clinica medico-cirurgica das doenças dos olhos, nariz, garganta e ouvidos.
CONSULTAS DAS 13 A'S 17 HORAS
CONSULTORIO—Rua Ulysses Caldas, 86-1. Andar. Sala 1a.
RESIDENCIA—Praça Pedro Velho, 390.

DR. A. MARTINS FERNANDES
CLINICA MEDICA E MOLESTIAS DAS CREANÇAS
Praça João Maria, 54—
Teleph. 267
Consultas: das 13 ás 15 horas
Residencia: rua 13 de Maio 482

DR. RICARDO BARRETO
MEDICO
Consultas com exame de Raio X: radioscopia do coração, pulmão e ossos—50$000
Das 8 ás 11 e das 13 ás 17 horas
NOTA—Gratis aos pobres das 8 ás 9, todos os dias
CONSULTORIO:
Rua Dr. Barata, 210
Res.—Avenida Deodoro, 644

Dr. Honor Marcellino
(Especialista em doenças de Senhoras e partos)
Tratamento das inflamações chronicas dos ovarios, trompas de Fallopio e utero, pelo processo do Prof. Bucura.
Tratamento das perturbações da gravidez e da infecção após o parto.
Consultorio—Ulysses Caldas, 88
Consultas—das 15 ás 18 horas diariamente
Residencia—rua 13 de Maio, 543

DR. TEODULO AVELINO
Clinica medica
Tratamento das doenças internas (especialmente coração, vasos, — pulmões), e da sifilis em suas diversas manifestações
Consultas—das 14 ás 17 horas diariamente
Consultorio—Ulysses Caldas, 88
Residencia—Av. Deodoro, 604

Dr. José Ivo
Doenças do adulto e da creança
Doenças das Senhoras
Consultorio:—Rua Dr. Barata, 232—1. andar
Residencia:—Av. Dois, 762—Alecrim
NATAL

DR. TRAVASSOS SARINHO
Ex-interno do Prof. Barros Lima
Cirurgião do «Hospital M. Couto»
OPERAÇÕES—Doenças das Senhoras e Vias urinarias
Consultorio:—Rua Dr. Barata, 232—1. andar—Diariamente das 14 ás 18 horas
Residencia:—Rua Felippe Camarão, 548—Phone 58
NATAL

DR. J. NEVES
Clinica Medica Geral
Therapeutica especifica da Syphilis e
Tratamento das doenças da pelle
Pesquizas microscopicas de germes no sangue, nas secreções, nos exsudatos, transudatos, etc.
Consultorio:—Rua Dr. Barata, 232 das 8 ás 10 e das 14 ás 16 horas
Telephone 122
Residencia:—Avenida Apody, 394
Telephone 34

CLINICA DO DR. VICENTE LOPES
Ex-interno do Prof. Roxo e da Assistencia a Psicopata do Rio de Janeiro
Doenças nervosas e mentaes. Diagnostico e tratamento da Sifiles nervosas
Consultorio—Praça João Maria, 54.
Residencia—Av. Deodoro 62
Fone 308.

Dr. Julio Cesar Gurgél
Clinica medica de adultos
Tratamento das doenças dos pulmões pelos mais modernos recursos. Pneumotorace artificial, frenicectomia, freni-alcoolização, etc.
Consultorio: Rua João Pessôa, 168—Consultas: de 9 ás 11 e de 3 ás 6
Residencia — Av. Rio Branco, 395—NATAL

PHARMACIA DO HOSPITAL «MIGUEL COUTO»
Aberta ao publico, para aviamento de receituario de todos os medicos da cidade. Attende a todas as horas.
Raio X do Hospital "Miguel Couto"
Apparelho Siemens, ultra-potente, o mais moderno do norte do paiz.
Radioscopias e radiographias ao alcance de todos.

ALPHABETICOS

Alugam-se quartos em casa de familia. Tratar á rua Ferreira Chaves, 79.
2—10

PONTOS Turco, royal, cairel cordonet, pestana-soutache, ajour-plissê e pregar renda Rua 21 Março 664.

VENDE-SE um cataventto novo, em perfeito estado, sem uso. A tratar no Hospital "Miguel Couto".
(104)

Vende-se um alambique pequeno, quase novo, a tratar no engenho Bôa Vista, São José de Mipibú

Vende-se duas Machinas **SINGER** de costura e bordar, com muito pouco uzo. Ver e tratar, á Rua Felippe Camarão n. 1[illegible]
5—5

Vende-se um lote de vigas de ferro para construcção Preço de occasião.
Rua Mipibú 624—Natal
30—30

Vende-se um lote de vigas de ferro apropriadas para cercas. Preço de occasião.
Rua Mipibú 624—Natal
30—



Os dentistas recommendam Kolynos por causa das suas propriedades de limpar antisepticamente. Destróe num instante os perigosos germens que causam as dôres e a cárie. Limpa toda a superficie dos dentes, todas as pequeninas fendas. Conserva os dentes brancos, claros e sadios como nenhum dentifricio commum o pode fazer.

Faça com que seus filhos usem Kolynos de manhã e á noite. Um centimetro numa escova secca é sufficiente. Tem bom gosto, protege as delicadas gengivas e o esmalte, e conserva a bocca dôce, limpa e fresca.

Adopte o methodo Kolynos —é o mais economico.

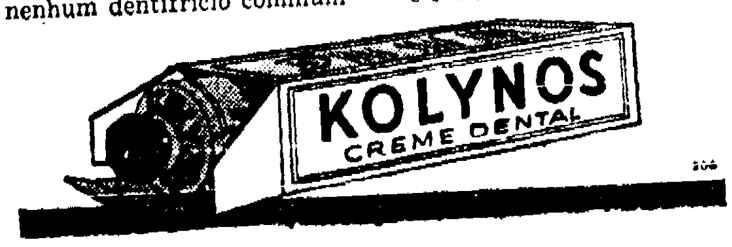

206

LEITURA PREJUDICADA NA LOMBADA!

Centro de Imprensa - C. M. M.

Sociedade Civil Editora

Executa qualquer trabalho graphico

Informador

Pharmacias de plantão, durante o mez de junho

Maia	— 1—	—14
Queiroz	— 2—	8—
Natal	— 3—	9—15
Bom Jesus	— 4—	10 16
Confiança	— 5—	11—17
Brasil	— 6—	12—18
Monteiro	— 7—	13—19

NO ALECRIM :
SAO PEDRO
Quartas e Sabbados
NAVARRO
Quintas e Domingos

Telephones de urgencia

Assistencia Publica, *21*.
Delegacia Auxiliar de Pol., 19.
Inspectoria de Vehiculos, *19*.
Deleg. Pol. 1ª. D. (C. Alta), 233.
Deleg. Pol. 2ª. D. (Ribeira), 26.
Deleg. Pol. 3ª. D. (Alecrim), 30.
Deleg. Pol. 4ª. D. (C. Nova), 142.
Sub-del. Pol. Roccas, 156.
Reclamações de Telephones *206*.
Reclamações de Luz, 220.
Autos de Praça (C. Alta), 25 e 83.
Autos de Praça (Ribeira), 250.
Redacção da A ORDEM, 222.
Hospital "Miguel Couto", 17.
Centro de Saúde, 50.
Cemiterio Publico, 35.

Horarios de Trens

Great Western

NATAL—RECIFE

Partida de Natal aos domingos, terças e quintas, ás 20.3o e chega da a Recife ás *11*,1o dos dias seguintes.

Partida de Recife ás 16 hs. das segundas, quartas, e sextas, e chegada a Natal ás 7,*10* das terças, quintas e sabbados.

NATAL—NOVA CRUZ

Partida de Natal aos domingos, segundas, quartas e sextas, ás *15*,2o e chegada a Nova Cruz ás 21,25.

Partida de Nova Cruz nos mesmos dias em que sae de Natal, chegando aqui ás 11,*10*.

Obs.—Todos esses trens conduzem carro-correio.

O trem de Natal—Recife faz baldeação em Entroncamento, para o ramal da Parahyba, ás 5,17, chegando a Cabedello ás 6,5o.

E. F. Central

NATAL—ANGICOS

Sahida ás segundas e sextas ás 7 horas e ás quartas ás *12*.

Chegadas—Terças ás *15*, quintas ás 12,8 e sabbados ás 15 horas.

AUTO MOTRIZ PARA C. MIRIM

Sahidas nos dies uteis ás 16,3o, com excepção das quartas feiras.

Chegadas nos dias uteis ás 9,1o com excepção das quintas-feiras.

Autos & Caminhões

NATAL—CAICO'

Sahida ás 5,3o das segundas e sextas e chegada ás 18 das terças e sabbados.

Rede Viação Baixaverdense

Partidas de Baixa Verde, nas segundas e quartas, ás 7 horas, chegando a Natal, ás 1*1*,20.

Sahidas de Natal nas terças e quintas, ás 12 horas, chegando a Baixa Verde, ás 4,20.

Rede Viação Seridoense

Partidas de Natal e Caicó, ás 6 horas, diariamente.

MACAHYBA—NATAL

Partida de Macahyba ás 8 horas e sahida de Natal ás 17 horas.

Correio aereo

Fechamento de malas

Para o Sul :
Air France—Segunda-feira, ás 18 horas.
Panair—quarta e sexta-feira ás *18* horas e Domingo ás *10* horas

Para o Norte :
Condor—sabbado ás 18 horas.

Para o Norte :
Panair—Quarta ás *10* horas, e Sextas ás 18 horas.

Para o Sul :
Condor—Quinta-feiras, ás *10* horas e sextas-feiras ás *18* horas.

Para a Europa :
Condor-Lufthansa — Quinta-feira ás 18 horas.

Air France—Domingo, ás 15 horas.

Vapores esperados

Do Sul :

«Manaus», hoje.
"Itapé", a 6.
"Com. Ripper", a 11.
«Herval», a 11
«Itahité», a 12.
«Almirante Jaceguay»,a 19.

Do Norte :

"Poconé", a 10.
«Itaquicé», a 10.
"Porto Alegre", a 16.

Barcaças esperadas

Bancos & Cooperativas

Banco de Brasil, Avenida Tavares de Lyra, 64 Exp.—9,3o á 11 e 13 ás 14,3o. Aos sabbados, 9,3o ás 11.

Banco do Rio Grande do Norte, Rua Chile, 107. Exp.—9 ás *11* e 13 ás 15. Aos sabbados, 9 ás 11.

Caixa Rural e Operaria de Natal. Rua Dr. Barata, 2o8. Exp.—Mesmo horario.

Banco dos Auxiliares do Commercio. Av. Tavares de Lyra, 72. Todos os dias uteis, exceptuados os sabbados, das 19 ás 21 horas.

Caixa de Credito Operaria Natalense. Av. Rio Branco, 621. Exp. —9 ás 11 e 13 ás 16 horas.

Cooperativa dos Funccionarios Estaduaes. Rua *13* de Maio 561. Exp.—7 ás *11* e *13* ás 17 horas.

Caixa Economica Federal

(Edificio da D. Fiscal) Exp.: 11 ás *14* horas. Depositos nas 3as. 5as. e sabbados. Retiradas nas 2as. 4as. e 6as.

Cartorios

Cartorio Federal.—Av. Rio Branco, 721.

1º. Cartorio—Rua Vig. Bartholomeu, 590. Civil e Commercio. Privativo do registro das pessoas naturaes e juridicas e propriedades litterarias. Tabellionato em geral.

2º. Cartorio—Av. Nysia Floresta, 196. Civil e Commercio. Privativo do orphanologico, provedoria, residuos, titulos é documentos. Tabellionato em geral.

3.º Cartorio—Rua Ulysses Caldas, 81 (Edificio da Prefeitura). Escrivão do Crime. Privativo dos executivos fiscaes e do registro de immoveis. Tabellionato em geral

Institutos de Aposentadorias e Pensões

Commerciarios

Departamento da 4a. Região—Caixa Local de Natal—Rua Dr. Barata, *170*—1º Expediente: das 11 ás *17* horas. Aos sabbados das 9 ás *13* horas.

Bancarios

Delegacia do Rio Grande do Norte—Séde—Edificio da Caixa Rural e Operaria de Natal—Rua Dr. Barata, 208. Phone *191*.

Maritimos

Delegacia do Rio Grande do Norte—Séde—Alto da Caixa Rural e Operaria de Natal—Expediente: *11* ás 17 horas. Telephone. 290.

CORTUME "SÃO FRANCISCO"

—DE—

J. Motta & Irmão

FABRICANTES DE:

Vernizes, raspas envernizadas, bufalos, vaquetas em todas as cores, carneiras para forro, tacões, sellas, etc.

Vendem pelo melhor preço do commercio e qualquer quantidade que o cliente deseje comprar

As vendas serão effectuadas na propria fabrica EM REFOLES.

End. Teleg.— IATOM — Caixa Postal 102

Refoles—Natal—Rio Grande do Norte

O CENTRO DE IMPRENSA C. M. M. executa qualquer trabalho GRAPHICO

ATTENÇÃO!

Deseja fazer ou remontar seus moveis?

Deseja fazer seu escriptorio?

Deseja instalar ou remontar sua casa commercial?

Deseja fazer suas vitrines?

Deseja fazer as esquadrias de sua casa?

Procure a Marcenaria **S. LUIZ** á rua Correia Telles n. 207 que lá encontra o Sr. **A. Florentino** disposto á attender os mais exigentes freguezes.

CLIDENOR LAGO

CIRURGIÃO DENTISTA

Praça João Maria, 56—Sob. Telephone, 267

Já pensou V. S. no successo de um annuncie em relação a seus negocios?

Em Areia Preta

Quem desejar comprar, por preço vantajoso, um explendido terreno na aprasivel praia de Areia Preta, dirija-se á Praça André de Albuquerque n. 16.



Podem tambem as encommendas ser feitas no Centro de Imprensa C. M. M.

VENDE-SE

O sitio em que morou Francisco Celestino de Goes, em (Igapó) Siqueira Campos

Informações na CAIXA RURAL

OURO!

Até 20$000 a gramma.
Prata e Pedras preciosas
Paga os melhores preços da praça
ALEXANDRE ROCCO
DEVIDAMENTE AUTORIZADO
Hotel Internacional—Quarto — n. 26 —
Expediente de 12 ás 18 horas
Acceita chamados a domicilio

CASA LEITE

—DE—

J. E. POLICIANO LEITE

Rua Dr. Barata 236

Tecidos, perfumaria, artigos religiosos—gravatas—meias roupas para banho—bonets—brinquedos — cintos para homem e senhora—figurinos —bengalas—bolsas e chapéos para senhora—sombrinhas—etc. etc.

Vacina Manguinho

Contra a peste da Manqueira e outros productos Veterinarios — Vendem-se.

Rua Chile, n. 221
NATAL

E' fructo da experiencia que o successo do annuncio está em publical-o muitas vezes, porque na 1a. não se vê, na 2a. vê-se mas não é lido, na 3a. é que se lê; na 4a. se commenta, na 5a. pensa-se em comprar e assim até a 10a, quando começa a surtir effeito.

CRUZEIRO

A MELHOR QUALIDADE

LICOROSOS PELO MEN PREÇO



PRODUTORES:

LUIZ MICHIELON & CIA

PORTO ALEGRE - CAXIAS - R.G.SUL

AGENTES:

Martins, Irmão & Cia.

FREI MIGUELINHO, 6 — NATAL

HOJE! A'S 17 HORAS

Fechamento das malas do

SERVIÇO AEREO CONDOR

PARA — MATTO GROSSO
SUL DO BRASIL
ARGENTINA
URUGUAY
BOLIVIA
CHILE

Agentes: **Filgueira & Cia.**

Rua Frei Miguelinho, 119 — Fone 168

6a.

Grande deposito de Madeiras de Pará e Paraná, destinadas á construcções Civis e Navaes

Secção de Camas de Ferro e "Patente"

PREÇOS CONVIDATIVOS

Moysés Vainstein

RUA FREI MIGUELINHO 115

— NATAL —

Samuel Schor & Cia.

acabam de receber um grande sortimento de moveis do Rio e São Paulo (Dormitorios, salas de jantar, salas de visitas e geladeiras)—moveis ultimo modelo, preços menores possiveis.

em a Av. Tavares de Lyra 97—Samuel Schor & Cia.—NATAL

Caixa Rural e Operaria de Natal
(Soc. Cooperativa de Resp. Illtd.)
Séde—Rua dr. Barata n. 208
RIBEIRA

OPERAÇÕES

Depositos, Emprestimos, Cobranças, Ordens de Pagamento, Serviços de Procurações e outros communs ás Cooperativas.

TAXAS

Depositos	Prazo Fixo—12 mezes	6%
	« « 6 «	5%
	Populares	5%
	Limitados	4%
	Movimento	3%
Emprestimos		12%

LEITURA PREJUDICADA NA LOMBADA

A ORDEM

Propriedade e direcção do Centro de Imprensa-C. M. M.

ANNO I — Estado do Rio Grande do Norte—Natal—Sexta-feira, 5 de Junho de 1936 — NUM. 256

CASA PALATNIK

Communica aos seus freguezes que mudou-se para a PRAÇA AUGUSTO SEVERO 252 (antigo cinema Polytheama), a melhor Casa de Moveis em Natal.

Moveis do Rio e S. Paulo.

Unico distribuidor de camas "Patente", de Santa Catharina, e camas de Ferro Corcovado, do Rio.

Distribuidor de Cadeiras e Moveis de Junco.

Moveis de Vime.

Tapetes.

Congoleum.

Capachos e pannos para estufar.

Colchões Patente de Paina, Krina e Junco.

Lastros simples e Patente.

Espelhos e vidros de todas as qualidades.

Pedras para tumulos e muitos outros artigos do ramo.

PRAÇA AUGUSTO SEVERO 252

Tribunal Regional de Justiça Eleitoral

O Des. Luiz Tavares de Lyra, presidente do Tribunal Regional de Justiça Eleitoral, recebeu o seguinte telegramma:

RIO, 3 de Junho:—Em nome sr. Ministro transmitto vossencia vg devidos fins, inteiro teor decreto suspende effeitos decreto n. 702, de 21 de Março ultimo, nesse Estado, durante os dias oito nove, e dez de Junho corrente anno. «Decreto n. 869 de 1. de Junho de 1936. Suspende os effeitos do decreto n. 702, de 21 Março ultimo, no Estado do Rio Grande do Norte, durante os dias oito, nove e dez do mez de Junho do corrente anno. O Presidente da Republica dos Estados Unidos do Brasil resolve suspender os effeitos do decreto n. 702, de 21 de Março ultimo, no Estado do Rio Grande do Norte, durante os dias oito nove e dez do mez de Junho do corrente anno, afim de serem alli realisadas eleições dos representantes profissionaes a Assembléa Legislativa do mesmo Estado: revogadas as disposições em contrario. Rio de Janeiro, em 1. de Junho de 1936,—115—da Independencia e 48 da Republica. Assignado—GETULIO VARGAS, *Vicente Ráo*». Cordeaes Saudações.—*Amadeu Lequintini.*—Director do Gabinete do M. Justiça.

O Chefe de Policia officia ao Juiz de Direito de São José de Mipibú

De conformidade com a solicitação do dr. Director do Hospital de Alienados, officiou o dr. Chefe de Policia ao dr. Juiz de Direito da Comarca de São José de Mipibú no sentido de ser informado da situação do processo e que responde alli o individuo Francisco Hygino que se acha internado naquelle estabelecimento.

O processo dos parlamentares

RIO, 4—Falando a «O Jornal» o deputado Alberto Alvares, chegado de Bello Horizonte, disse que o pedido de licença para o processo dos parlamentares do qual é relator, não será entregue antes do dia 15.

Repartições

Palacio do Governo

O Sr. Governador do Estado recebeu o seguinte telegramma:

RIO, 4—Iniciando actividade que lhe competem em virtude de decreto 24.609 de 6 de julho de 1934 Instituto Nacional Estatistica tem como ceu primeiro objectivo entrar em contacto com todas chefias de governo da federação não só afim lhes sollicitar apoio de que carece para integrar sua organisação e desenvolver ultimamente serviços estatisticas nacionaes mas ainda para lhes offerecer desde já todos os prestimos do systema administrativo que inicialmente constitue. Fazendo-o pelo presente espera o Instituto merecer valioso concurso governo sob digna presidencia v. excia. bem assim tem opportunidade de para prestar-lhe por sua vez serviços a que o habilitam autoridade de que está investido e os elementos de que pode dispor. Faço votos outrosim para que no menor prazo possivel estejam articulados constituidos pelos laços federativos previstos na lei todos serviços estatisticos dessa administração que lhe possam trazer proveitosa collaboração delle tambem receber facilidades e a assistencia uteis aos seus proprios fins. Cordeaes saudações—*Macedo Soares*—Presidente Instituto Nacional Estatistica.

Prefeitura de Natal

Expediente do dia 2 de Junho de 1936.

Despachos do Sr. Prefeito:

Maria Odette Chaves da Silva, requerendo licença para fazer reparos em sua casa á Rua Mossoró, 410.

—Sim, na forma da lei.

Paulo M. Silva, requerendo pagamento da importancia de 700$000, de mercadorias fornecidas a esta Repartição.

—Ao Director da Fazenda para conferir e mandar pagar.

Gabriel Camara Filho, requerendo pagamento de differença de vencimentos.

—Ao Director da Fazenda para mandar pagar, na forma da lei.

R. Britto, requerendo pagamento da importancia de 700$000, de sua mensalidade relativa ao mez de Maio.

—Ao Director da Fazenda para mandar pagar.

Vicente de Lemos Filho, Juiz de Direito da 3.a Vara, pedindo providencias, no sentido de ser pago a importancia de 75$000, ao official de justiça do 3o. Cartorio Judiciario, João Soares Maciel.

—Ao Director da Fazenda para mandar pagar.

Belarmino Lemos, Procurador Fiscal do Estado, requerendo a transferencia para o Estado, de um terreno pertencente ao Sr. Anyzio Felismino da Silva, para as obras de Saneamento.

—Ao Director da Fazenda para os devidos fins.

Belarmino Lemos, Procurador Fiscal do Estado, requerendo desmembramento de um terreno pertencente ao Sr. Antonio de Paula Barbosa, para o Estado, para as obras de Saneamento.

—Ao Director da Fazenda para os devidos fins.

Belarmino Lemos, Procurador Fiscal do Estado, requerendo desmembramento de um terreno, pertencente ao Sr. Carlos Serrano, para o Estado, para as obras de Saneamento.

—Ao Director da Fazenda para os devidos fins.

Exonerado o delegado de Goyaninha

Das funcções de delegado de policia de Goyaninha foi exonerado, a pedido, o sargento Antonio Menezes da Costa.

SRS. COMMERCIANTES

EM PROVEITO DO SEU NEGOCIO, libertem-se da confusão dos taes "sabões de fóra" comprando e vendendo unicamente sabões conhecidos e acreditados. Comprem:

"EXTRA"

"ESTRELLA"

"ESPADA"

"ESCUDO"

as marcas de confiança

Productos da Saboaria Potengy

Escriptorio e Deposito
Rua Dr Barata, 171

FABRICA
Av. Almino Affonso, 43

— NATAL —

SOCIAES

ANNIVERSARIOS

Hoje

SENHORAS

Manoelita Belmonte de Moura, esposa do capitão Antonio Teixeira de Moura.

SENHORES

Minervino Wanderley, residente em Assú.

—Carlos Bahia, secretario da Estrada de Ferro Central do Rio G. do Norte.

SENHORINHAS

Diva Lima, filha do fallecido dr. Galdino Lima.

—Maria Bezerra, filha do professor Severino Bezerra, nosso cooperador.

—Helena Andrade de Araujo, filha do fallecido capitao Joaquim Andrade de Araujo.

JOVENS

Geraldo Andrade de Araujo, filho do fallecido capitão Joaquim Andrade de Araujo.

ALUGA-SE

a loja n. 204 na Rua Dr. Barata
tratar Praça Augusto Severo 252
na Casa Palatnik

1—10

Um prisioneiro que morreu no Hospital São João de Deus

Deu sciencia o Administrador da Casa de Detenção de haver fallecido na tarde de *30* de Maio, no Hospital São João de Deus, onde fôra internado ultimamente, o individuo José Marcellino que se achava detido como envolvido no movimento communista.

Periga a paz sino-japoneza

RIO, 4—O governo de Cantão exige a declaração de guerra ao Japão, que ameaça o governo de Nankim. Em rapida mobilização militar os japonezes concluiram a occupação de todo o norte da China, preparando a autonomia da região Fukien.

LUIS TORRES
ADVOGADO
Av. Floriano Peixoto, 509
NATAL

Presos, quatro elementos extremistas

RIO, 4—Imformam de Florianopolis que em Joinville chegaram, incommunicaveis, os ferroviarias Ataliba Cardoso Vieira, Alfredo Pires Furiatti, Lotario Bopp e Abilio Felippe, os quaes foram presos em Mafra como elementos extremistas. O sr. Furiatti que é suplente de deputado federal, foi posto em liberdade, por ordem do governador do Estado, em obediencia ás immunidades de que gosa.

Deve ser hamenageado o invasor Mauricio de Nassau?

(*Cont. da 1a. pagina*)

Aquelle é o meu pensamento de brasileiro que se preza de ser patriota".

Um deputado maranhense

RIO, 4—O deputado maranhense professor Carlos Reis resumiu por esta forma o seu pensamento sobre as commemorações projectadas:

"Não descubro em Nassau outro papel que o de invasor. Inocua é a ideia de festeja-lo.

As commemorações de Nassau, por uma questão logica, excluem homenagens de gratidão que se queiram prestar áquelles que, como Vidal de Negreiros, Camarão, Vieira, Henriques Dias e outros authenticos brasileiros, tudo deram pela integridade nacional".

Os estudantes integralistas contra as commemoraes nassovianas

Uma commissão de estudantes da União Integralista Universitaria esteve na Ilha das Cobras, onde procurou o almirante Raul Tavares, director da Navegação da Armada, afim de hypothecar inteira solidariedade a campanha que vem movendo contra as commemorações da chegada ao Brasil do principe Mauricio de Nassau.

Opinião do sr. Alfredo Balthazar da Silveira

O professor Alfredo Balthazar da Silveira, cathedratico do Instituto de Educação, membro do Instituto de Advogados, conhecido educador e homem de letras, ouvido sobre a discutida solennização do tricentenario de Nassau, disse:

"Glorificar Nassau importa em menoscabar da memoria dos bravos defensores dos nossos rincões."

"Tentaram os hollandezes arrancar ao povo brasileiro a fé sincera que lhes havia sido inoculada no coração pelos abnegados jesuitas; violaram a propriedade individual e não cogitaram de meios de abrandar a situação indigena e do preto. Transgrediram a liberdade de consciencia e offenderam a dignidade das familias que se haviam organizado consoante os ensinamentos do divino Nazareno. Mas defrontaram se com um povo valente, que se não subordinou ao ouro e cujas licções de amor ao dever civico não podem ser olvidadas, exactamente quando se porfia em destruir a nossa patria.

Grande razão teve o padre Vieira quando asseverou dever o Brasil sua restauração aos indomaveis brios do seu povo, sustentados e exasperados pela crença religiosa".

Fala o almirante Silvado

"A Nação", após criticar as affirmações de alguns membros da commissão promotora dos festejos, transcreve uma carta do almirante Silvado, que declara:

"Festejar o tricentenario do oppressor estrangeiro da nossa patria é uma prova triste de decadencia da mentalidade".

E, concluindo:

"A sorte do Brasil está ameaçada com semelhante desorientação, que faz esquecer ou odiar aquillo que é digno de se amar e recordar, para homenagear actos que só fazem jus ao odio e menosprezo das pessôas conscientes e bem dotadas de coração e caracter."

MERCEDES!

A RAINHA DAS MAQUINAS DE ESCREVER



MERCEDES—SELECTA

A nova portatil — A maravilha das maravilhas — Possue todos os aperfeiçoamentos de uma maquina grande.

Mercedes Selecta—é assombrosa! Peçam uma demonstração sem compromisso ao distribuidor:

Carlos Lama

RUA DR. BARATA N. 231-A

LEITURA PREJUDICADA NA LOMBADA

Estrangeiros expulsos do Brasil

RIO, 4—Por decreto do governo foram expulsos do territorio nacional, os portuguezes Antonio Fernandes Martins, Antonio S. Martins, Manoel Garrido e José Rodrigues Cro Filho; o inglez João Henrique Thorthon; o hespanhol Ignacio Martinez Ballaguer e o italiano Arnaldo Marsarneplo Peppinato.

VENDE-SE

O maior e mais frequentado ponto desta capital

COVA DA ONÇA!

Café Bar e Restaurante

o proprietario deste conseituado estabelecimento, por motivo de saúde resolve negociar o mesmo, devendo os interessados dirigirem-se ao Snr. Leonel Leite proprietario do estabelecimento acima referido.

19

Suspenso o estado de guerra no Rio Grande do Norte

RIO, *4*—Por decreto, assignado no Cattete, foi estabelecida a suspensão do estado de guerra, durante os dias 8, 9, e *10* do corrente, nesse Estado, para a realização das eleições classistas.

"Um perfil de sacerdote"

ESBOÇO BIOGRAFICO DO Pe. JOÃO MARIA

COM MUITAS ILUSTRAÇÕES

UM LIVRO QUE TODOS DEVEM LER

AUTOR:
Mons. Alves Landim

Encontra-se na Gerencia da A ORDEM
10$000

(Em beneficio dos trabalhos da cathedral)

Chegou a Roma o marechal Badoglio

RIO, 4—Informes de Roma noticiam a chegada do marechal Badoglio, que foi recebido por Mussolini e todas as grandes personalidades do governo, havendo enthusiasticas manifestações populares.

Chegou o Negus a Londres

RIO, 4—Dizem de Londres haver chegado alli o Negus, que foi cumprimentado por um representante do governo inglez, recebendo grandes acclamações.

Conferenciaram com o presidente da Republica

RIO, 4—Conferenciaram no Cattete com o sr. Getulio Vargas os srs. João Carlos Machado e Medeiros Netto.

Doenças Mentaes e Nervosas
— SIFILIS —
DR. MACHADO
ESPECIALISTA
RUA ULISSES CALDAS, 256 — FONE N. 284

VACINA CONTRA MANQUEIRA
Labs. Raul Leite—Natal
27—30

A França inquieta

RIO, *4*—Alastra-se a greve dos metalurgicos em Paris, estando occupadas pelos operarios trezentas fabricas.

Associações

Conselho Central da Sociedade de S. Vicente de Paulo

RECEBEMOS:

Mossoró, 5 de Maio de *1936*.

Illmos. Srs. Redactores d' "A ORDEM"—Rua Dr. Barata, 216.

Natal

Louvado seja N. S. Jesus Christo

Levo ao vosso conhecimento que, em Assembléa Geral desta data, sob a presidencia de honra do Exmo. Sr. Bispo Diocesano D. Jayme de Barros Camara, foi pelo mesmo fundado o "Conselho Central de S. Vicente de Paulo", nesta cidade, composto da seguinte Directoria:

Raymundo Rubira da Luz—Presidente; Francisco Clemente Freire—Vice-dito; Raymundo Firmino de Oliveira—Secretario; Luiz Paula—Thesoureiro.

Deus guarde a V. Sa.
Raymundo Firmino de Oliveira
Secretario

Depois que as leis fiscaes permittiram exames nos livros do commerciante, não é mais o segredo e sim o annuncio a alma do negocio.

Capa Perdida

Pede-se a quem encontrou uma capa de gabardine, marron claro, perdida ha cerca de oito dias, trazel-a a esta Redacção, que será gratificado.

2—10

Nova remessa de Sementes de Hortaliças e Flores

recebeu:
João Rodrigues Barboza
Praça André de Albuquerque n. 578, Natal
Rio G. do Norte
(Quar. Sext. e Dom.)

VENDEM-SE por .... 12:000$000 as casas n. 727 e 729 a Rua General Osorio, esquina na Jeronymo de Albuquerque, a tratar na Gerencia desta folha.

(9)

Ver para crer

Negocio que dá bons juros ao Capital

No Alecrim, bairro mais futuroso de Natal, vende-se uma propriedade, encravada entre 4 avenidas; tendo á Avenida Um, 22 cazas de tijolo e taipa e uma garage, 1 cacimbão com bomba e tanque, mais de 300 coqueiros e fructeiras botando. Trata-se na avenida Olyntho Meira n. 1250.

Bacharel Israel Ferreira Nunes

(Da Ordem dos Advogados do Brasil)

Acceita causas civeis, commerciaes e criminaes ... do se de cobrança ... deste Estado, Ceará e Parahyba

Residencia e domicilio Mossoró
Rio Grande do Norte

PROGRAMMAS dos Cursos Propedeutico e de Perito Contador das Escolas de Commercio encontram-se na Gerencia desta folha

A ORDEM

Propriedade e direcção do Centro de Imprensa-C. M. M.

ANNO I — Estado do Rio Grande do Norte — Natal — Sabbado, 6 de Junho de 1936 — NUM. 257

A postos quantos prezam a dignidade da Familia e da Religião, contra os avanços das doutrinas dissolventes!

As grandes festas jubilares do Cardeal Leme

AS SAUDAÇÕES DO CONDE DE AFFONSO CELSO---UMA CARTA AUTOGRAPHO DO SANTO PADRE



D. Aloisi Masella, Nuncio Apostolico, que fez a entrega do documento pontificio

RIO, 4 (De avião para A ORDEM) —A tarde de hontem foi bastante movimentada no palacio archiepiscopal de S. Joaquim. Alli compareceram, para as homenagens a D. Sebastião Leme, em virtude do 25º anniversario da sua sagração episcopal, as grandes commissões de jubileu e das «bolsas perpetuas», e bem assim as representações das parochias e da Acção Catholica.

A grande commissão do jubileu estava com todos os seus elementos, entre os quaes vimos o conselheiro Camello Lampreia, o conde Affonso Celso, monsenhor Rosalvo Costa Rego, srs. Luis Hermany Filho, José Thomaz de Mendonça, conde Pereira Carneiro, etc., etc. Interpretando o pensamento da grande commissão, falou o conde de Affonso Celso, como sempre feliz e inspirado, dizendo o quanto deve o Rio de Janeiro a essa extraordinaria figura de bispo com que a Providencia mimoseou o povo carioca.

Approveitou o ensejo para solicitar de sua eminencia permissão para a offerta de uma «bolsa perpetua», destinada á manutenção de um seminarista pobre, bolsa perpetua essa que terá o nome de D. Anna Salles, virtuosa mãe de D. Sebastião Leme, para cuja memoria teve palavras de tocante delicadeza.

D. Sebastião Leme levanta-se então para agradecer a generosidade da commissão e as palavras carinhosas do seu interprete e membro. Diz que o conde de Affonso Celso, com a delicada lembrança de uma «bolsa perpetua» para um seminarista pobre, adivinhara aquillo que a Sua Eminencia mais agradava. Relembra a seguir um episodio, ainda recente, em casa de saude desta capital. Sua Eminencia é chamado a assistir a um moribundo. Não hesita um momento. O automovel condul-o em instante á casa de saude. Tratava-se do proprio conde de Affonso Celso. Cruzam-se os olhos do enfermo com os do arcebispo.

—Conde amigo, soldado de Christo, vou dizer a meu chefe que ainda não é chegada a hora; vou pedir-lhe prolongue a sua vida preciosa.

E o pedido obteve deferimento. [illegible] de Affonso Celso alli está assistindo ás festas jubilares de sua eminencia.

Diz ser Affonso Celso expoente da raça, dos mais altos e mais santos. Homens como elle não deveriam morrer. O nome da conde de Affonso Celso jamais ha de sahir dos corações brasileiros.

Refere em seguida á comoção que o assaltou no dia de hontem, 3 de Junho. Em 3 de Junho recebera o beijo de Jesus Hostia, fizera a sua primeira communhão. Nesse mesmo instante a mãe o esperava na sacristia:

Meu filho, enquanto commungavas, pedia eu a Nosso Senhor que te fizesse padre.

E beijou-o carinhosamente na fronte. Lembra-se agora do beijo de sua mãe, e accrescenta ser com mal contida emoção que vê trazerem-lhe os fieis o beijo do coração filial.

Cita uma phrase de Napoleão: «A falsa modestia é o mais alto requinte da vaidade». Não diz que merece as homenagens do seu povo, mas admitte que ellas podem ser justificadas.

«Em primeiro lugar, essas homenagens não são para mim. Trata-se antes de um acto, obra religiosa. Em segundo lugar essa homenagem diz quanto é grande e generoso o coração da minha familia espiritual».

Da planice chegou ao apice do sacerdocio. «Que fiz eu? Senhor, honraes por demais o vosso servidor. Nestes vinte e cinco annos de episcopado, de uma coisa só tenho certeza: o meu merecimento unico consistiu em querer muito bem ao meu povo».

Uma estrondosa salva de palmas acolheu as ultimas palavras do cardeal arcebispo, que estava visivelmente emociondo.

Em seguida, cada membro da grande commissão do jubileu beijou respeitosamente o annel do homenageado.

Encerrada a primeira parte do programma, foi dada recepção aos membros das commissões de bolsas populares, as representações parochiaes, aos membros da Acção Catholica, em numeros de alguns milhares de pessoas, recepção essa que se prolongou até á bocca da noite.

A benção papal ao Cardeal

RIO, 5---A imprensa publica a benção que o Papa enviou ao Cardeal D. Sebastião Leme, por occasião do jubileu de Sua Eminencia, occorrido hontem.

Remetto, na integra a citada benção, que foi entregue ao Cardeal por intermedio do Nuncio Apostolico, D. Aloisi Masella:

«SEBASTIÃO do titulo dos Santos Bonifacio e Aleixo, da Santa Igreja Romana Cardeal Presbitero LEME DA SILVEIRA CINTRA arcebispo de S. Sebastião do Rio de Janeiro.

PIO XI PAPA

DILECTO FILHO NOSSO

Saude e benção apostolica.

Ao celebrares, com profunda gratidão, o vigesimo quinto anniversario de tua sagração episcopal, junto ás devidas acções de graças que has de prestar ao Supremo Doador de todos os bens, celebrará tambem, com imensa alegria, o faustoso a-



Conde de Affonso Celso, que saudou o Cardeal, ante-hontem

contecimento o bom povo christão, a cujo pastoreio na illustre archidiocese do Rio de Janeiro e na Sé de Olinda e Recife, tão largo tempo consagraste.

De feito, longe de arrefecer, no decurso dos annos, o ardor de piedade e zelo em que te abrazavas ao iniciares, bem cedo, o munus pastoral, foi elle, ao contrario, mercê de Deus, se intensificendo, e cada vez mais cresceu. Prova cabal e patente de tão feliz augmento são os innumeros emprehendimentos, os labores de Pae e Pastor, as opportunas iniciativas, as obras realizadas em teu longo e refulgente episcopado.

Longo seria individuar as benemerencias de teu zelo.

Silenciar, porem, não podemos o incansavel empenho, com que eriges novas parochias, promoves a acção catholica, e sobretudo fomentas e cultivas, efficazmente, as vocações sacerdotaes.

Até aqui, em Roma, de tua solicitude episcopal avulta o Collegio Pio Brasileiro, verdadeiro monumento recentemente construido, e, para cuja fundação e exito accorreste tú e os de tua archidiocese, com liberal munificencia.

Igualmente muito incentivaram a religião de teu povo solenidades imponentes, sempre revestidas de summo brilho e esplendor.

Não se apagou ainda a recordação do Congresso Eucharistico Nacional, e bem viva permanece a lembrança do grandioso monumento erguido a Christo Redemptor, no cume do Corcovado.

Dada a feliz opportunidade de relembrarmos taes benemerencias pastoraes, de muito bom grado approveitamos o ensejo do Dilecto Filho Nosso, de te darmos parabens, e, com Nossa autoridade e participação paternas, desejamos multiplicar a tua e a alegria de teus fieis.

Ao mesmo tempo que te auguramos toda sorte de felicidades, supplicamos, digne-se Deus, que ha cinco lustros alegrou tua juventude de novo Arcebispo, conservar-te forte de saúde e de animo, por muito tempo ainda, junto ao povo confiado a teus cuidados.

E por que mais salutar se torne a celebração deste santo acontecimento, no dia anniversario de tua sagração, celebrado o solenne pontifical, espontaneamente autorizamos possas dar, em Nosso Nome, e com a Nossa Autoridade, a benção aos fieis presentes, e, guardadas as nórmas da Igreja, conceder-lhes indulgencia plenaria de todos os seus peccados.

Seja esta benção apostolica, que de coração concedemos, no Senhor, a ti, ao clero e povo entregues á tua vigilancia, prenuncio e testemunho de celestes graças, prova do Nosso grande affecto.

Dado em Roma, Junto de S. Pedro, no dia *3* de maio, festa da invenção da Santa Cruz, no anno de *1936*, decimo quinto do Nosso Pontificado.

(a) --*PIO XI PAPA*»

O Presidente da Republica cumprimenta D. Leme

RIO, 5—A's 15 horas de hontem, o presidente Getulio Vargas, acompanhado do chanceler Macedo Soares, esteve no Palacio São Joaquim afim de cumprimentar Sua Eminencia.

A' chegada e á saida do presidente, foram prestadas as continencias a que tem direito o Chefe da Nação. Além da banda do batalhão escolar, tocou o Hymno Nacional a banda de musica dos Fuzileiros Navaes.

A juventude feminina da Acção Catholica formou nas escadarias do palacio, para a recepção ao presidente.

Outras auctoridades

RIO, 5—A Côrte Suprema, a Camara Federal, o Senado, a Camara Municipal, o Instituto Historico, a Academia de Letras, a Associação Brasileira de Imprensa se associaram ás festas jubilares.

O primaz do Brasil

RIO, 5—Chegou aqui o Arcebispo Primaz do Brasil, d. Augusto Alvaro da Silva, que veio tomar parte nas festas em honra do Cardeal.

A renuncia do governador amazonense

O sr. Alvaro Maia será candidato ás futuras eleições senatoriaes



SR. ALVARO MAIA

RIO, 5—O Sr. Alvaro Maia foi eleito, o anno passado, governador do Amazonas. Parece resolvido, porem, que não concluirá S. Ex. o quatriennio para que foi escolhido pela maioria da Assembléa Constituinte, reunida em Manaus.

Já em fins de Setembro vindouro ou, mais provavelmente, em principios de Outubro, deixará o sr. Alvaro Maia o Palacio Rio Negro, afim de se desincompatibilizar para o pleito, em 1937, para a vaga que o sr. Alfredo da Matta, certamente deslocado para a Camara dos Deputados, deixará no Senado Federal.

Com a renuncia do sr. Alvaro Maia, realizar-se-á, de accordo com o que dispõe a actual constituição amazonense, a eleição do novo governador, somente para o tempo que falta para a conclusão do primeiro quatriennio.

Nomes já se annunciam papaveis á essa investidura, e entre elles o do deputado estadual João Vergoça.

Estão em festas os Irmãos Maristas

Veneravel Padre Champagnat

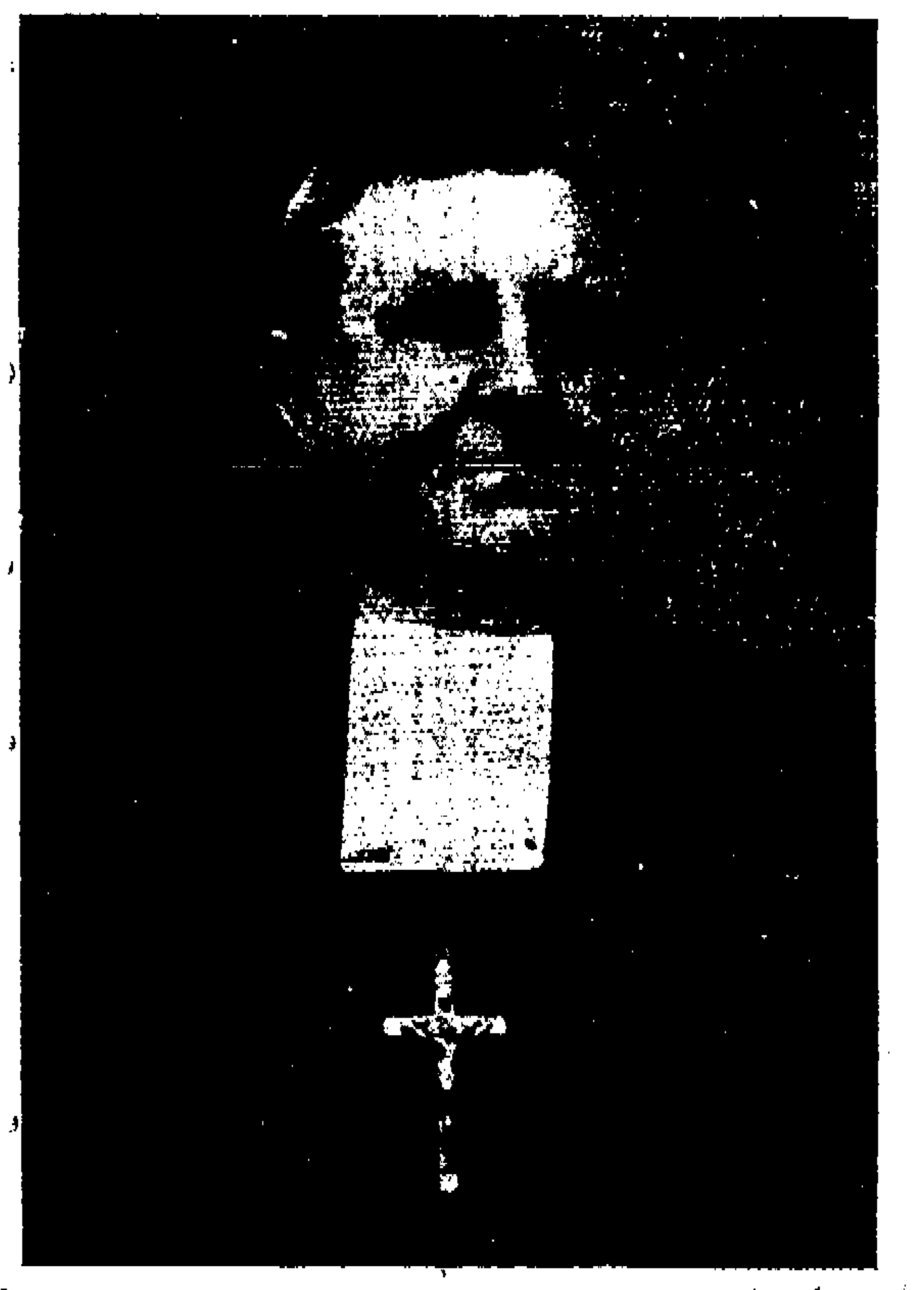

Irmão José Vey, Superior dos Maristas nesta Diocese

Está em festas hoje a Congregação dos Irmãos Maristas, pelo transcurso do 96. anniversario da morte do Veneravel Padre Marcelino José Bento Champagnat, fundador daquella Congregação.

O Padre Champagnat se dedicou ao apostolado da educação da juventude, organisando uma congregação que se tem ramificado por todo o mundo, prestando os mais relevantes serviços á causa da instrucção.

A Igreja, reconhecendo suas virtudes heroicas, proclamou-o Veneravel. Pelos multiplos milagres realisados por sua intercessão, não tardará a hora em que será elevado á honra dos altares.

Nós do Rio Grande do Norte partilhamos dos beneficios do Padre Champagnat, tendo na direcção do Collegio Santo Antonio os abnegados Irmãos Maristas que veem trabalhando com muita dedicação pela formação christã da nossa juventude.

Ao Irmão José Vey, e demais congregados Maristas residentes nesta Cidade, fazemos chegar as nossas congratulações pelo dia de hoje.

Uma saudação do governador Raphael Fernendes

O Exmo. Dr. Raphael Fernandes, governador do Estado, transmittiu ao Cardeal Leme a seguinte mensagem telegraphica:

Natal, 4 junho--Dom Sebastião Leme - Cardeal Metropolita

Rio

Acceite Vossa Eminencia minhas felicitações cordiaes pela data assignala jubileu episcopal augusto principe Igreja brasileira. RAPHAEL FERNANDES Governador Estado.

O caso das sancções contra a Italia

RIO, 5—Sabe-se que o governo inglez não tomará a iniciativa do levantamento das sancções contra a Italia, sendo desejo em Roma, porém, que melhorem as relações anglo-italianas.

Creado o Imperio Italiano da Africa Oriental

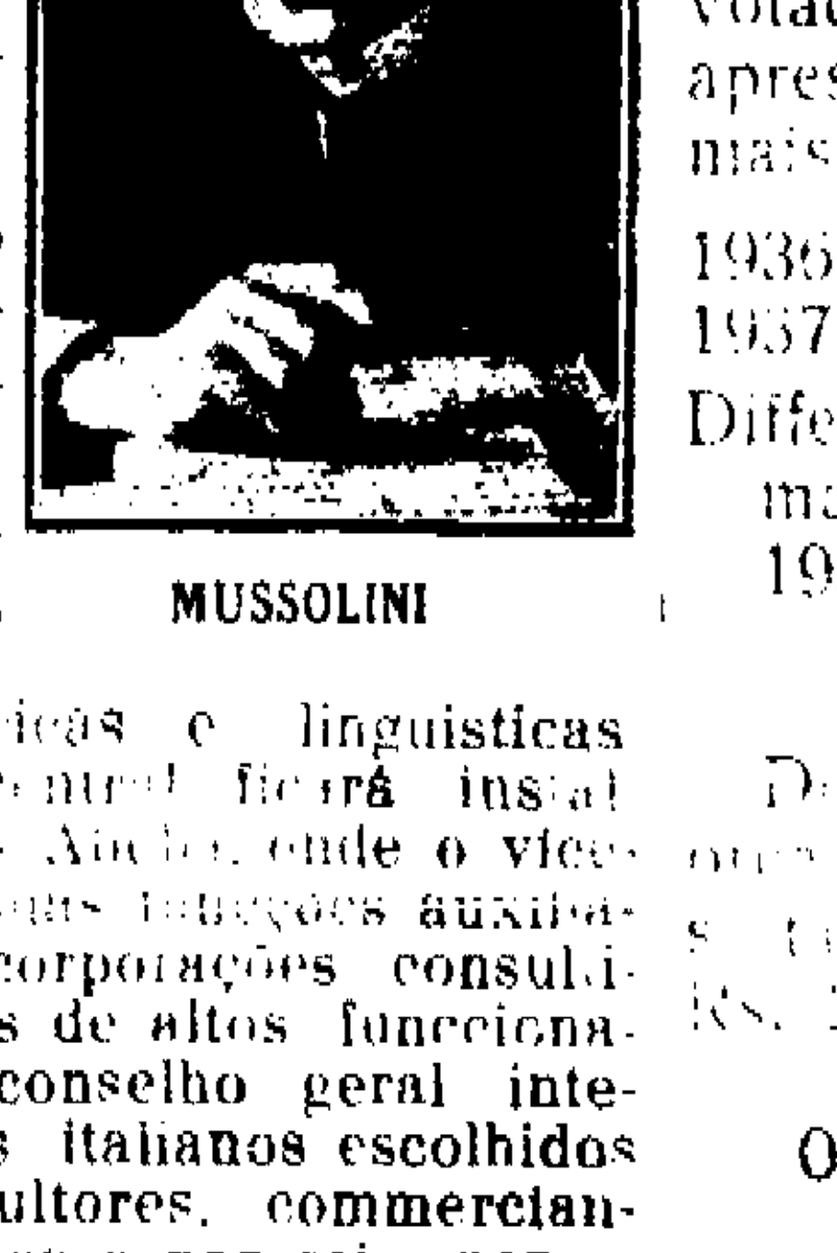

MUSSOLINI

RIO, 5 — O gabinete italiano approvou hontem um projecto de lei, organizando o "Imperio Italiano da Africa Oriental". O plano comprehende a constituição de cinco governos regionaes, de accordo com a situação geographica e as condições culturaes, historicas e linguisticas.

O governo central ficará installado em Addis Abeba, onde o vice-rei exercerá suas funcções auxiliado por duas corporações consultivas, compostas de altos funccionarios e de um conselho geral integrado por seis italianos escolhidos entre os agricultores, commerciantes e industriaes e por seis personalidades indigenas.

As cinco divisões provinciaes são:

1.—Erythréa, capital Asmara
2.—Anhara, capital Gondar
3.—Galla e Sidamo, capital Gimma
4.—Harrar, capital Harrar.
5.—Somalilandia, capital Mogadiscio.

Asmara terá uma administração especial municipal, ou um governador.

O gabinete reconfirmou a dependencia da Igreja Copta do patriarcha de Alexandria e concedeu garantias aos musulmanos.

A "Gazeta Official" publicou os decretos reaes que fazem as seguintes nomeações:

Marechal Rodolpho Graziani, regente geral do governo da Africa Oriental Italiana, na ausencia do vice-rei, general Alfredo Guzzoni, governador da Erythréa, general Alessandro Pirzio Biroli, governador de Asmara, general Guglielmo Nasi, governador de Harrar; general Carlo Geloso, governador de Galla e Sidamo; general Ruggero Santini, governador da Somalia Italiana.

Deu entrada na Camara dos Deputados a proposta de Orçamento Geral da Republica



SR. SOUZA COSTA,
Ministro da Fazenda

RIO, 5—Deu entrada, hontem, na Secretaria da Camara, a proposta de Orçamento Geral da Republica, para 1937. O projecto veio organizado em todos os detalhes, quanto á Receita e á Despesa.

Receita

A receita geral é estimada em 2.811.806:000$000.

Despesa

Quanto á despesa, segundo a exposição de motivos do Ministro Arthur Costa, as propostas apresentadas pelos Ministerios importavam em . . . . . . 3.387.506:830$275,

distribuida da seguinte forma:

Ministerio da Fazenda	1.060.658:459$700
Ministerio da Justiça	131.437:112$500
Ministerio do Exterior	47.047:220$000
Ministerio da Educação	173.568:318$975
Ministerio do Trabalho	51.101:087$000
Ministerio da Viação	722.607:779$400
Ministerio da Marinha	260.833:595$000
Ministerio da Guerra	539.795:986$700
Ministerio da Agricultura	83.900:120$000
Rs.	3.079.950:679$275

Comparada com a despesa votada para o exercicio vigente apresenta uma differença para mais sobre esta de:

1936	2.782.937:342$239
1937	3.079.950:679$275
Differença para mais (em 1937)	297.013:337$036

Deficit

Do confronto entre a Receita orçada e a Despesa fixada resulta um saldo negativo de Rs. 268.144:679$275.

O Ministro da Fazenda vem ao Norte

RIO, 5--Em palestra com os representantes da imprensa que trabalham junto ao seu gabinete, o Sr. Ministro Souza Coste, interrogado sobre a sua projectada viagem ao Norte, declarou.

—"Realmente recebi um convite para visitar o Norte, que tenho immenso desejo de conhecer, pois o Sul já conheço muito bem. Porém nada, a nda, resolvi a respeito, em virtude de trabalhos que exigem a minha presença aqui. Apenas posso dizer que acceitei o convite com a esperança de que, tendo alguns dias de folga, possa fazer tal viagem".

LEITURA PREJUDICADA NA LOMBADA

Centro de Imprensa C.M.M.

(*Soc. Civil Editora*)

PRESIDENTE
Ulysses C. de Góes

A ORDEM
(Diario matutino)
REDACTOR-CHEFE
Otto Guerra
REDACTOR-SECRETARIO
F. Véras Bezerra
GERENTE
Ezequiel R. de Moura
EXPEDIENTE
Redacção:—8 ás 11—13 ás 17—19 ás 21 horas.
Gerencia:—7 ás 11 e 13 ás 17 horas.
Telephone 222
SE'DE
Rua Dr. Barata, 216
NATAL

ASSIGNATURAS
(CAPITAL)
(Distribuição a domicilio)
Anno . . . . . 50$000
Mez . . . . . 5$000

(Interior e Estados)
Anno . . . . . 40$000
Semestre . . . . . 25$000

VENDA AVULSA
Numero do dia . . . $200
Numero atrazado . . . $400

PUBLICAÇÕES
A pedidos, avisos, convites, etc. $400 por linha, uma vez e $200 nas repetições.

ANNUNCIOS
Tabella na Gerencia

Um convite

Aos meus irmãos Operarios

Alberto C. de AZEVEDO
Da A. J. C.

(Copyright da A. J. C.)

Vamos á greve... assim me convidaste operario amigo...

Sim, irei comtigo. Quero sentir em toda a sua hediondez a revolta social das massas, quero aspirar a plenos pulmões a doutrina salvadora de Moscou, quero ainda comtigo derrubar o capitalismo absurdo que nos esmaga.

Vamos operario... já não vês os gritos e anupos de teus companheiros? não sentes já o fragor da luta pelas ruas? olha a fabrica em que trabalhavas, a officina que já era tua por assim dizer, onde toda a manhã entravas com respeito como quem entra num templo... eil-a em chamas!

Porque te perturbas? Não me convidaste á greve, á lucta, e ao saque? porque tremes agora? Não desejaste tanto o momento que ora chega?

Olhe, fixe com attenção teu companheiro que cae varrido pelas balas... lembra-te delle? é o padrinho de tua filhinha mais moça, aquelle bom amigo que em tuas horas de amargura esteve ao teu lado, dando a sua amizade e a bolsa á ti, que doente via a familia padecer privações.

Hoje, alli elle está meu operario... eil-o cahido, ensanguentado como um cão... morreu pelo ideal vermelho que defendes... foste tu quem o trouxe para a "Liga Proletaria contra o Capitalismo"...

Elle era bom, pacato e honesto... hoje morre por um ideal que nunca teve... a amizade que te dedicava levou-o a abraçar tuas ideias.

Mas... que importa isto amigo; um ideal exige vidas, e o ideal Communista é tão grandioso, não acha?

Olha mais alem... alli está o mais velho operario de tua fabrica, aquelle que merecia a confiança de todos... eil-o bebado, louco quase, a vociferar contra a turba que luta... foste tu que o incitaste á bebida... e trouxeste-o automato para o Credo Vermelho...

A luta termina operario e tu ficaste aqui de longe... os corpos feridos são retirados das ruas, ambulancias apressadas partem para os hospitaes.

Tudo é terminado, ainda desta vez não venceu a greve, a revolta!

Quantos morreram, quantos ora feridos não gemem nas ambulancias que atravessam celeres as ruas da cidade, soltando gritos lancinantes de suas sereias, que se assemelham a gritos humanos de desespero, de odio, de dor...

Vamos á tua casa... mas que vemos... por lamentavel engano teus dois filhos, orgulho de tua alma de homem antigamente honesto... elles foram procurar-te, e as balas perdidas attingiram-nos tambem.

Coragem amigo... onde a coragem e fé que a Doutrina de Moscou te envia?

Afinal teus filhos morreram por tuas ideias... não é justo?

Tua esposa geme no fundo de uma cama, entrevada e sem auxilio... tuas filhas perambulam pela cidade com perigo da idade e da honra...

E, tudo meu amigo, todo teu lar se ruiu porque um dia quizeste abraçar com tua alma sincera de homem do povo o ideal vermelho que te foi pregado. Doutrina que te foi dada em comicios publicos, onde demagogos rebuscados, usando de phrases bonitas e bem soadas, enthusiasmaram tua alma idealista de trabalhador.

Entretanto hoje tudo perdeste... tudo meu amigo, mesmo a concepção honrosa que tinhas do dever e do trabalho.

Hoje és um desordeiro, um revolucionario, uma vaga atirada no mar procellado de nossa vida social.

Se queres vamos amigo, vamos fazer outra greve?

Ou se preferes então... volta-te operario christão para o Deus que amaldiçoaste, dobra teu joelho ante a magestade da Cruz que despedaçaste, e na genuflexão consciente de teu acto meu irmão operario, terás encontrado a felicidade que o martello e a foice de Moscou nunca te daria... terás encontrado a paz, a felicidade e a consciencia de tua condição social.

Eu comprehendo teu soffrimento meu amigo, porque me sinto um operario... todos o somos na immensa officina da vida.

Vem irmão operario... eis minha mão de amigo, caminhemos para a verdadeira vida, lutemos pela verdadeira Paz.

Em mim terás o amigo e o irmão, aquelle que procura despertar em tua alma a verdadeira revolta espiritual, a greve contra as doutrinas malsãs e perigosas. Vamos fazer greve meu amigo?

O ALGODÃO é a maior fonte de riqueza do Estado. O seu plantio deve ser intensificado.

ALPHABETICOS

Alugam-se quartos em casa de familia. Tratar á rua Ferreira Chaves, 79.

3—10

PONTOS Turco, royal, cairel cordonet, pestana-soutache, ajour-plissê e pregar renda—Rua 21 Março 664.

VENDE-SE um cataventa novo, em perfeito estado, sem uso. A tratar no Hospital "Miguel Couto".

(105)

Vende-se um alambique pequeno, quase novo, a tratar no engenho Bôa Vista, São José de Mipibú

6—10

VENDE-SE uma bem conhecida loja sita á Avenida 2, começo da linha de Lagôa Secca, sendo um optimo ponto para qualquer negocio e o melhor do bairro do Alecrim. O seu proprietario José Elias Dieb resolve vendel-a por motivo superior.

(1)

Pelos Municipios

PAROCHIA DE MACAU

Relatorio do movimento religioso do mez de maio—Missas celebradas (sendo 1 cantada); communhões de homens, 37; de mulheres, 877; pregações, 34; bençãos do Santissimo Sacramento, 24; confissões de enfermos, 2; extrema-unções, 3; desobrigas, 1; casamentos, 22; baptisados, 57; aulas geraes de catecismo, 8; sessões de confrarias, 8; encommendações, 3.

Centro de Catecismo da Parochia—Macau (varios pontos da cidade), 719 alumnos, de ambos os sexos, Independencia, 212, Estreito, 83 Alto do Rodrigues, 48, Bamburral, 60, Independencia de Cima, 30, Umburanas (suburbio de Macau), 45, Umburana do Lage, 34, Barreiras, 91, Guamaré, 63, Gallinhos, 45, Canafistula, 45, Porto do Carão, 73, Pedrinha, 38 Bôa Vista, 34. Total: 1.477 crianças.

Mez de maio—Deccorreram mui animados este anno os festejos marianos. As noites foram distribuidas entre algumas familias da cidade, reservando-se a ultima para o povo em geral representado pelas autoridades. O Rvmo. Vigario pregava todas as noites, perante grande assistencia que o ouvia attentamente.

No ultimo dia houve missa cantada às 8 horas da manhã, e encerramento do mez mariano á noite. Por essa occasião varias senhorinhas de nossa sociedade foram admittidas na Associação dos Santos Anjos.

Obra Pontificia da Propagação da Fé—Fundou-se no dia 23 deste mez nesta cidade, a Obra Pontificia de Propagação da Fé, cuja directoria ficou assim constituida: Director Local, o Vigario, Presidente, D. Anna dos Prazeres Avelino, Thesoureira, Senhorinha Enóy Silveira, Secretaria, D. Maura Solino. A Obra encontrou grande acceitação entre as contrarias e irmandades e por isso se desenvolvendo consideravelmente.

Irmandade do Santissimo Sacramento—Está sendo restaurada a veneravel Irmandade do Santissimo Sacramento que ha muitos annos não funccionava. Conquanto ainda não tenha sido impresso o compromisso porque se ha de reger este sodalicio, todavia o Vigario já nomeou e deu posse á primeira directoria que consta aponas de um provedor, um vice-provedor, um secretario, um thesoureiro e dois conselheiros sob a presidencia do Vigario. Foram nomeados para os cargos supra, respectivamente: Salustiano Silva, Wilson Bichão, Luiz Bezerra de França, Amaro do Valle, Manoel Eloy Sobrinho e Vicente Gomes.

MEZ DO VIGARIO
De 1 a 30 Junho

De 1 a 5 em Macau. Solennidades da Confraria da Almas, Santos Anjos, N. S. do Carmo e Apostolado nos dias proprios e conforme o horario da Matriz. Viajar neste dia á tarde destino ao Recife, para estar de volta em Macau no sabbado, 13.

NOTA—A solennidade da Confraria de N. S. do Rosario, que devia realizar-se no dia 7, fica transferida para o dia 14. De 13 a 21 em Macau. Nota—Entre 16 e 19 deste mez realisar-se-á um triduo solenne em honra do Sagrado Coração de Jesus, promovido pelo Apostolado da Oração da cidade, com o concurso do povo em geral. Ir no dia 21 a Independencia para iniciar alli os tradiccionaes festejos em honra ao glorioso Padroeiro local, São João Baptista, cujo programma será publicado á parte. Permanecer em Independencia até o dia 25 pela manhã. De 25 a 30 em Macau. Nota—O dia 29 (festa de S. Pedro e S. Paulo) e santificado. Haverá duas missas na Matriz á hora do costume. No domingo, 28 haverá catecismo geral na Matriz, á hora do costume.

OBS.—A começar da sexta-feira, 26, reabrir-se-á o curso de apologetica da Matriz que foi interrompido durante o mez de maio.

Correspondente

PAROCHIA DE SANTO ANTONIO

E' digno de menção o movimento religioso desta freguezia.

Foram iniciados no dia 30 de Abril os exercicios do Mez Mariano, tendo á frente o Pe. Carlos Franik, nosso querido vigario, auxiliado por uma pleiade de senhoras e senhorinhas que, espontaneamente, se encarregaram de tributar louvores e homenagens á Virgem Santissima.

Foi estraordinario o comparecimento dos fieis.

No dia 21 do mez preterito (Ascenção do Senhor) teve logar, na Matriz, a 1a. communhão das creanças em numero de 38, commungando em seguida 80 senhoras.

Achavam-se collocadas 2 escadas nas partes lateraes do altar, nas quaes appareciam 8 creanças decentemente vestidas, simulando anjos em attitude de adoração, desempenhando bem a missão que lhes havia sido confiada.

Depois do Evangelho o revmo. vigario dirigiu a palavra aos presentes, explicando a grandeza do Sacramento da Eucharistia produzindo magnifica impressão no animo de todos.

A' noite houve, na Matriz, a renovação das promessas do baptismo pelas creanças que haviam commungado.

Seriam 10 horas, quando foi servida na residencia do vigario uma farta mesa de doces offerecida ás creanças da 1a. communhão, catechistas e cantoras, correndo tudo na melhor ordem.

Hontem houve missa cantada e pratica depois do Evangelho.

A coroação á noite foi uma cerimonia tocante.

Num altar improvisado e decentemente armado viam-se 10 meninas em trajes de anjos em redor de Nossa Senhora.

Em dado momento 4 dessas meninas coroam a Senhora, ao passo que as outras depositam flores aos pés e sobre a cabeça da mesma Senhora, cantando-se na occasião um hymno analogo ao acto.

Em seguida teve logar a consagração.

A benção do S. Sacramento foi o remate da festa.

Resta apresentar as nossas felicitações ao revmo. vigario e a todos que se interessaram pelo brilhantismo da festa da Mãe de Deus.

1 de Junho de 1936.

Correspondente

PAROCHIA DE SANTA CRUZ

Como foi annunciado, houve aqui a festa de Santa Rita de Cassia.

Pela manhã teve logar missa acompanhada a canticos e communhão geral pelas associações, sendo celebrante o Pe. Luis Santiago vigario de Coité A's 10 horas houve missa solenne cantada pelo vigario Pe. Benjamin Costa Sampaio. Ao Evangelho fallou o Pe. Luis Santiago que fez um bello sermão. Afinada orchestra rigida pelo Tte. José acompanhou toda missa Teve ainda um animado leilão, ao meio dia. A' tarde grandiosa e bem organisada procissão percorreu as principaes ruas da cidade

Foi enorme a multidão que acompanhou a milagrosa Padroeira.

A festa deixou a melhor impressão. Tambem agradou bastante a edição especial d'A ORDEM sobre a nossa Padroeira.

Correspondente

Vida Religiosa

HORARIO DAS MISSAS

PAROCHIA DE NOSSA SENHORA DA APRESENTAÇÃO

Domingos e dias santos de guarda

Cathedral, ás 4 1/2, 6 e 9 horas.
Santo Antonio, ás 7 horas.
Collegio da Conceição, ás 6 1/2 horas.
Santuario do Tyrol, ás 7 1/2 horas.
Seminario S. Pedro, ás 6 1/2 horas.
Rosario ás 7 horas.

Dias uteis

Cathedral, ás 6 horas
Santo Antonio, ás 6 1/2 horas.
Collegio da Conceição, ás 6 1/2 horas.
Santuario do Tyrol, somente nas terças-feiras, ás 6 1/2 horas.
Seminario S. Pedro, ás 6 1/2 horas.
Rosario, ás 61/2 horas.

PAROCHIA DO BOM JESUS

Domingos e dias santos de guarda

Matriz, ás 6 1/2 e 8 1/2 horas.
Capella da Sagrada Familia (Anchieta), ás 5 horas.
Missa especial ás 7 horas, para as professoras e alumnas da Escola Domestica, na Matriz.

Dias uteis

Matriz, ás 6 horas.

PAROCHIA DE S. PEDRO

Domingos e dias santos de guarda

Matriz, ás 4,15, 6 1/2 e 8 horas.
Capellas de São João (Lagôa Secca), São Sebastião (Baixa da Belleza), e São José (Guarita), em dia previamente annunciado.

Dias uteis

Matriz, ás 6 e 6 1/2 horas.

HORA SANTA
A's 19 horas

1a: quinta-feira do mez, na Cathedral.
2a. quinta-feira do mez, no Santuario do Tyrol.

LAUS PERENNE

Todas as sextas-feiras, na Cathedral, de 8 ás 16 1|2 horas.

INDICADOR MEDICO

Dr. Nesis Miranda Pereira
Clinica Medica de adultos e crianças
Doenças do apparelho digestivo
Consultas: Das *13* 1|2 ás *16* 1|2
Consultorio: R. Dr. Barata—*200* (alto da Casa Gondim)
Residencia: Av. Deodoro—604

DR. GENTIL BARRETO
Clinica medico-cirurgica das doenças dos olhos, nariz, garganta e ouvidos.
CONSULTAS DAS 13 A'S 17 HORAS
CONSULTORIO—Rua Ulysses Caldas, 86 1 Andar Sala 1a.
RESIDENCIA—Praça Pedro Velho, 390.

DR. A. MARTINS FERNANDES
CLINICA MEDICA E MOLESTIAS DAS CREANÇAS
Praça João Maria, 54—
Teleph. 267
Consultas: das *13* ás *15* horas
Residencia: rua 13 de Maio 482

DR. RICARDO BARRETO
MEDICO
Consultas com exame de Raio X: radioscopia do coração, pulmão e ossos—50$000
Das 8 ás 11 e das 13 ás 17 horas
NOTA—Gratis aos pobres das 8 ás 9, todos os dias
CONSULTORIO:
Rua Dr. Barata, 210
Res.—Avenida Deodoro, 641

Dr. Honor Marcellino
(Especialista em doenças de Senhoras e partos)
Tratamento das inflamações chronicas dos ovarios, trompas de Fallopio e utero, pelo processo do Prof. Bucura.
Tratamento das perturbações da gravidez e da infecção após o parto.
Consultorio—Ulysses Caldas, 88
Consultas—das *15* ás 18 horas diariamente
Residencia—rua 13 de Maio, 543

DR. TEODULO AVELINO
Clinica medica
Tratamento das doenças internas (especialmente coração, vasos, — pulmões), e da syphilis em suas diversas manifestações
Consultas—das 14 ás 17 horas diariamente
Consultorio—Ulysses Caldas, 88
Residencia—Av. Deodoro, 604

Dr. José Ivo
Doenças do adulto e da creança
Doenças das Senhoras
Consultorio:—Rua Dr. Barata, 232—1. andar
Residencia:—Av. Dois, 762—Alecrim
NATAL

DR. TRAVASSOS SARINHO
Ex-interno do Prof. Barros Lima
Cirurgião do «Hospital M. Couto»
OPERAÇÕES—Doenças das Senhoras e Vias urinarias
Consultorio:—Rua Dr. Barata, 232—1. andar—Diariamente das 14 ás 18 horas
Residencia:—Rua Felippe Camarão, 548—Phone 58
NATAL

DR. J. NEVES
Clinica Medica Geral
Therapeutica especifica da Syphilis e
Tratamento das doenças da pelle
Pesquizas microscopicas de germes no sangue, nas secreções, nos exsudatos, transudatos, etc.
Consultorio:—Rua Dr. Barata, 232 das 8 ás 10 e das 14 ás 16 horas
Telephone 122
Residencia:—Avenida Apody, 394
Telephone 34

CLINICA DO DR. VICENTE LOPES
Ex-interno do Prof. Roxo e da Assistencia a Psicopata do Rio de Janeiro
Doenças nervosas e mentaes. Diagnostico e tratamento da Sifiles nervosas
Consultorio—Praça João Maria, 54.
Residencia—Av. Deodoro 62
Fone *308*.

Dr. Julio Cesar Gurgél
Clinica medica de adultos
Tratamento das doenças dos pulmões pelos mais modernos recursos. Pneumotorace artificial, frenicectomia, frenicoalcoolização, etc.
Consultorio: Rua João Pessôa, 168—Consultas: de 9 ás 11 e de 3 ás 6
Residencia — Av. Rio Branco, 395—NATAL

PHARMACIA DO HOSPITAL «MIGUEL COUTO»
Aberta ao publico, para aviamento de receituario de todos os medicos da cidade. Attende a todas as horas.

Raio X do Hospital "Miguel Couto"
Apparelho Siemens, ultra-potente, o mais moderno do norte do paiz.
Radioscopias e radiographias ao alcance de todos.

VENDEM-SE por ..... 12:000$000 as casas nº 727 e 729 a Rua General Osorio, esquina na Jeronymo de Albuquerque, a tratar na Gerencia desta folha.

(10)

LEITURA PREJUDICADA NA LOMBADA

Centro de Imprensa - C. M. M.

Sociedade Civil Editora

Executa qualquer trabalho graphico

Informador

Pharmacias de plantão, durante o mez de junho

Maia	— 1—	—14
Queiroz	— 2—	8—
Natal	— 3—	9—15
Bom Jesus	— 4—	10 16
Confiança	— 5—	11—17
Brasil	— 6—	12—18
Monteiro	— 7—	13—19

NO ALECRIM:
SAO PEDRO
Quartas e Sabbados
NAVARRO
Quintas e Domingos

Telephones da urgencia

Assistencia Publica, *21*.
Delegacia Auxiliar de Pol., *19*.
Inspectoria de Vehiculos, *19*.
Deleg. Pol. 1ª. D. (C. Alta), 233.
Deleg. Pol. 2ª. D. (Ribeira), 26.
Deleg. Pol. 3ª. D. (Alecrim), 30.
Deleg. Pol. 4ª. D. (C. Nova), 142.
Sub-del. Pol. Roccas, 156.
Reclamações de Telephones 206.
Reclamações de Luz, 220.
Autos de Praça (C. Alta), 25 e 83.
Autos de Praça (Ribeira), 250.
Redacção da A ORDEM, 222.
Hospital "Miguel Couto", 17.
Centro de Saúde, 50.
Cemiterio Publico, 35.

Horarios de Trens

Great Western

NATAL—RECIFE

Partida de Natal aos domingos, terças e quintas, ás 20.30 e chegada a Recife ás *11*,10 dos dias seguintes.

Partida de Recife ás 16 hs. das segundas, quartas, e sextas, e chegada a Natal ás 7,10 das terças, quintas e sabbados.

NATAL—NOVA CRUZ

Partida de Natal aos domingos, segundas, quartas e sextas, ás *15*,20 e chegada a Nova Cruz ás 21,25.

Partida de Nova Cruz nos mesmos dias em que sae de Natal, chegando aqui ás 11,*10*.

Obs.—Todos esses trens conduzem carro-correio.

O trem de Natal—Recife faz baldeação em Entroncamento, para o ramal da Parahyba, ás 5,17, chegando a Cabedello ás 6,50.

E. F. Central

NATAL—ANGICOS

Sahida ás segundas e sextas ás 7 horas e ás quartas ás *12*.

Chegadas—Terças ás *15*, quintas ás 12,8 e sabbados ás 15 horas.

AUTO MOTRIZ PARA C. MIRIM

Sahidas nos dies uteis ás 16,30, com excepção das quartas feiras.

Chegadas nos dias uteis ás 9,10 com excepção das quintas-feiras.

Autos & Caminhões

NATAL—CAICO'

Sahida ás 5,30 das segundas e sextas e chegada ás 18 das terças e sabbados.

Rede Viação Baixaverdense

Partidas de Baixa Verde, nas segundas e quartas, ás 7 horas, chegando a Natal, ás 11,20.

Sahidas de Natal nas terças e quintas, ás 12 horas, chegando a Baixa Verde, ás 4,20.

Rede Viação Seridoense

Partidas de Natal e Caicó, ás 6 horas, diariamente.

MACAHYBA—NATAL

sahida de Natal ás 17 horas.

Correio aereo

Fechamento de malas

Para o Sul:
Air France—Segunda-feira, ás 18 horas.
Panair—quarta e sexta-feira ás 18 horas e Domingo ás *10* horas

Para o Norte:
Condor—sabbado ás 18 horas

Para o Norte:
Panair—Quarta ás 10 horas, e Sextas ás 18 horas

Para o Sul:
Condor—Quinta-feiras, ás 10 horas e sextas-feiras ás 18 horas.

Para a Europa:
Condor-Lufthansa — Quinta-feira ás 18 horas.

Air France—Domingo, ás 15 horas.

Vapores esperados

Do Sul:

«Manaus», hoje.
"Itapé", hoje.
"Com. Ripper", a 11.
«Herval», a 11
«Itahité», a 12.
«Almirante Jaceguay», a 19.

Do Norte:

"Poconé", a 10.
«Itaquicé», a 10.
"Porto Alegre", a 16.

Barcaças esperadas

Bancos & Cooperativas

Banco de Brasil, Avenida Tavares de Lyra, 64 Exp.—9,30 á 11 e 13 ás 14,30. Aos sabbados, 9,30 ás 11.

Banco do Rio Grande do Norte, Rua Chile, 107. Exp.—9 ás 11 e 13 ás 15. Aos sabbados, 9 ás 11.

Caixa Rural e Operaria de Natal. Rua Dr. Barata, 208. Exp.—Mesmo horario.

Banco dos Auxiliares do Commercio. Av. Tavares de Lyra, 72. Todos os dias uteis, exceptuados os sabbados, das 19 ás 21 horas.

Caixa de Credito Operaria Natalense. Av. Rio Branco, *621*. Exp. —9 ás 11 e 13 ás 16 horas.

Cooperativa dos Funccionarios Estaduaes. Rua *13* de Maio 561. Exp.—7 ás 11 e *13* ás 17 horas.

Caixa Economica Federal

(Edificio da D. Fiscal) Exp.: 11 ás *14* horas. Depositos nas 3as. 5as. e sabbados. Retiradas nas 2as. 4as. e 6as.

Cartorios

Cartorio Federal.—Av. Rio Branco, 721.

1º. Cartorio—Rua Vig. Bartholomeu, 590. Civil e Commercio. Privativo do registro das pessoas naturaes e juridicas e propriedades litterarias. Tabellionato em geral.

2º. Cartorio—Av. Nysia Floresta, 196. Civil e Commercio. Privativo do orphanologico, provedoria, residuos, titulos e documentos. Tabellionato em geral.

3º. Cartorio—Rua Ulysses Caldas, 81 (Edificio da Prefeitura). Escrivão do Crime. Privativo dos executivos fiscaes e do registro de immoveis. Tabellionato em geral

Institutos de Aposentadorias e Pensões Commerciarios

Departamento da 4a. Região—Caixa Local de Natal—Rua Dr. Barata, *170*—1º. Expediente: das 11 ás *17* horas. Aos sabbados das 9 ás 13 horas.

Syndicatos

Delegacia do Rio Grande do Norte—Séde—Edificio da Caixa Rural e Operaria de Natal—Rua Dr. Barata, 208. Phone *191*.

Maritimos

Delegacia do Rio Grande do Norte—Séde—Alto da Caixa Rural e Operaria de Natal—Expediente: *11* ás 17 horas. Telephone *290*

Samuel Schor & Cia.

acabam de receber um grande sortimento de moveis do Rio e São Paulo (Dormitorios, salas de jantar, salas de visitas e geladeiras)—moveis uitimo modelo, preços menores possiveis.

em a Av. Tavares de Lyra 97---Samuel Schor & Cia.---NATAL

CORTUME "SÃO FRANCISCO"

—DE—

J. Motta & Irmão

FABRICANTES DE:

Vernizes, raspas envernizadas, bufalos, vaquetas em todas as cores, carneiras para forro, tacões, sellas, etc.

Vendem pelo melhor preço do commercio e qualquer quantidade que o cliente deseje comprar

As vendas serão effectuadas na propria fabrica EM REFOLES.

End. Teleg.—JATOM—Caixa Postal 102

Refoles—Natal—Rio Grande do Norte

O CENTRO DE IMPRENSA C. M. M. executa qualquer trabalho GRAPHICO

ATTENÇÃO!

Deseja fazer ou remontar seus moveis?

Deseja fazer seu escriptorio?

Deseja instalar ou remontar sua casa commercial?

Deseja fazer suas vitrines?

Deseja fazer as esquadrias de sua casa?

Procure a Marcenaria **S. LUIZ** á rua Correia Telles n. 207 que lá encontra o Sr. **A. Florentino** disposto á attender os mais exigentes freguezes.

CLIDENOR LAGO

CIRURGIÃO DENTISTA

Praça João Maria, 56—Sob. Telephone, 267

Já pensou V. S. no successo de um annuncio em relação a seus negocios?

Em Areia Preta

Quem desejar comprar, por preço vantajoso, um explendido terreno na aprasivel praia de Areia Preta, dirija-se á Praça André de Albuquerque n. 16.



Podem tambem ser encommendas ser feitas no Centro de Imprensa C. M. M.

VENDE-SE

O sitio em que morou Francisco Celestino de Goes, em (Igapó) Siqueira Campos

Informações na CAIXA RURAL

OURO!

Até 20$000 a gramma. Prata e Pedras preciosas

Paga os melhores preços da praça

ALEXANDRE ROCCO

DEVIDAMENTE AUTORIZADO

Hotel Internacional—Quarto — n. 26 —

Expediente de 12 ás 18 horas

Acceita chamados a domicilio

CASA LEITE

—DE—

J. E. POLICIANO LEITE

Rua Dr. Barata 236

Tecidos, perfumaria, artigos religiosos—gravatas—meias roupas para banho—bonets—chapéos para senhora—sombrinhas—etc. etc.

Vacina Manguinho

Contra a peste da Manqueira e outros productos Veterinarios — Vendem-se.

Rua Chile, n. 221

NATAL

E' fructo da experiencia que o successo do annuncio está em publical-o muitas vezes, porque na 1a. não se vê, na 2a. vê-se mas não é lido, na 3a. é que se lê; na 4a. se commenta, na 5a. passa-se em comprar e assim até a 10a, quando começe a sortir effeito.

CRUZEIRO

A MELHOR QUALIDADE



LICOROSOS PELO MEZMO PREÇO

PRODUTORES:

LUIZ MICHIELON & CIA

PORTO ALEGRE - CAXIAS - R.G.SUL

AGENTES:

Martins, Irmão & Cia.

FREI MIGUELINHO, 6 — NATAL

HOJE! A'S 17 HORAS

FECHAMENTO DAS MALAS DO

Serviço Aereo Condor

Para: ARACATY, FORTALEZA, PARNAHYBA, SÃO LUIZ e BELEM

PASSAGEIROS—CORRESPONDENCIA—CARGAS

Agentes: Filgueira & Cia.

Rua Frei Miguelinho, 119 — Fone 168 sab.

Grande deposito de Madeiras do Pará e Paraná, destinadas á construcções Civis e Navaes

Secção de Camas de Ferro e "Patente"

PREÇOS CONVIDATIVOS

Moysés Vainstein

RUA FREI MIGUELINHO 115

— NATAL —

Caixa Rural e Operaria de Natal

(Soc. Cooperativa de Resp. Illtd.)

Séde—Rua dr. Barata n. 208

RIBEIRA

OPERAÇÕES

Depositos, Emprestimos, Cobranças, Ordens de Pagamento, Serviços de Procurações e outros communs ás Cooperativas.

TAXAS

	Prazo Fixo—12 mezes	6%
	« « 6 «	5%
	Populares	5%
Depositos	Limitados	4%
	Movimento	3%
Emprestimos		12%

LEITURA PREJUDICADA NA LOMBADA

A ORDEM

Propriedade e direcção do Centro de Imprensa-C. M. M.

ANNO I — Estado do Rio Grande do Norte—Natal—Sabbado, 6 de Junho de 1936 — NUM. 257

CASA PALATNIK

Communica aos seus freguezes que mudou-se para a PRAÇA AUGUSTO SEVERO 252 (antigo cinema Polytheama), a melhor Casa de Moveis em Natal.

Moveis do Rio e S. Paulo.

Unico distribuidor de camas "Patente", de Santa Catharina, e camas de Ferro Corcovado, do Rio.

Distribuidor de Cadeiras e Moveis de Junco.

Moveis de Vime.

Tapêtes.

Congoleum.

Capachos e pannos para estufar.

Colchões Patente de Palha, Krina e Junco.

Lastros simples e Patente.

Espelhos e vidros de todas as qualidades.

Pedras para tumulos e muitos outros artigos do ramo.

PRAÇA AUGUSTO SEVERO 252

AVIAÇÃO

Syndicato Condor Ltda

Jubileu na aviação commercial no Brasil

Um "az" da Condor completa..... 1.500.000 kilometros de vôo

Marcando mais um passo notavel no progresso da aviação commercial entre nós, o commandante Heinz Puetz, que figura no quadro de pilotos do Syndicato Condor Ltda., chegou a completar, na sexta-feira passada, 1.500.000 (um milhão e meio) kilometros pervoados durante sua carreira aviatoria. Foi por occasião da viagem regular entre Belem e Rio de Janeiro que este «az» do volante, a bordo do possante trimotor «Curupira», constituiu este memoravel feito, que o colloca entre os primeiros pilotos civis do mundo inteiro, motivo porque foi muito cumprimentado, no momento da chegada á Capital Federal, pelos que vêem com interesse o avanço victorioso da aviação commercial brasileira. O jubileu deste experimentado piloto demonstra, mais uma vez, o alto criterio que prevaleceu na escolha dos collaboradores do Syndicato Condor, elementos basicos do prestigio que desfructa entre nós, aquella empreza de aeronavegação civil.

—

Procedente de Buenos Ayres e escalas chegou hontem sexta-feira, ás 7 horas, o trimotor «ANHANGA», do Syndicato Condor Ltda, sob o commando do piloto sr. Urban.

O hydro avião «Boreas», da Deutsche Lafthansa A. G., decolou rumo Europa ás 8 horas, levando o correio da America do Sul, transbordado do «Anhanga».

O NOVO GOVERNO FRANCEZ

RIO, 5 - Demittiu o gabinete francez, entregue ao Sr. Sarrant, tendo o sr. Leon Blum apresentado immediatamente a lista do novo governo, no qual figuram 8 radicaes socialistas, 9 socialistas "sfio", 1 da União Socialista, e 2 sem partido. Fazem parte desse gabinete tres senhoras. O novo gabinete já hoje esteve reunido.

O recital de Gloria Sigaud

Hoje, no Theatro Carlos Gomes

Conforme temos noticiado, realisa-se hoje, no Theatro «Carlos Gomes», o concerto de piano da senhorinha Maria da Gloria Sigaud.

O recital começará ás 20 1/2 horas e constará do seguinte programma:

1ª. Parte

Sonata Op. 57 (Apassionata) Beethoven.

2ª. Parte

Preludio n. 17; Estudo Op. 25 n. 7; Nocturno Op. 15 n. 2; Valsa Op. 70 n. 3. 1 Balada (em sol menor) - Chopin.

3ª. Parte.

Catêretê, F. Mignone; Nocturno, A. Nepomuceno; Rondo Caprichoso, Mendelssonhn; Valsa Op. 34, Moszowsky.

Em nossos meios artisticos ha grande interesse pelo recital de hoje.

Congregação Mariana de Moços

Será amanhã, na Igreja do Bom Jesus, ás 6 1/2 horas, a missa mensal da Congregação Mariana.

Trata-se de uma homenagem ao Sagrado Coração de Jesus e, por esse motivo, nenhum congregado deverá faltar.

O presidente encarece a presença dos seus consocios.

—Amanhã, tambem será a 1a. aula do Curso de Sociologia, ás 14 horas, na séde social.

Paderão comparecer outros moços alem dos congregados.

O Secretario Geral viaja

Viaja hoje até Mossoró o Dr. Aldo Fernandes, Secretario Geral do Estado,

LUIS TORRES
ADVOGADO
Av. Floriano Peixoto, 509
NATAL

Cooperativismo de Credito

Caixa Rural de Assú

Soc. Coop. Resp. Illtd.

Balancete em 31 de Maio de 1936

ACTIVO

Caixa	5:028$400
Emprestimos	73:948$300
Despesas Geraes	72$500
Quota Capital Banco	500$000
	79:549$200

PASSIVO

C/C Movimento	14:884$700
Contas Prazo Fixo	52:241$400
Juros de Emprestimos	3:641$400
Fundo de Reserva	8:781$700
	79:549$200
Movimento Geral	1.123:705$000
Garantias dos Socios	1.080:000$000

Assú, 31/5/936.

Francisco Martins Fernandes
Presidente

Ezequiel Fonseca
Gerente

Foi preso o ex-guarda civil Odilon Rufino

Foi preso em São Miguel do Jucurutú o ex-guarda civil Odilon Rufino, que tomára parte no movimento extremista de novembro ultimo

O mesmo é accusado de haver se apoderado de 69 contos no saque feito pelos extremistas.

O delegado de policia de Apody

Communicou o sr. Pedro José de Noronha haver assumido as funcções de delegado de policia de Apody para as quaes foi nomeado ultimamente.

DISPENSARIO SYMPHRONIO BARRETO

O movimento financeiro—Generos distribuidos—Um appello ás senhoras e senhorinhas

Neste curto espaço de tempo de funccionamento do Dispensario Symphronio Barreto, o seu movimento já é bastante animador.

A situação financeira é a seguinte: foram arrecadados dos fins de abril e no mez de maio 8:952$000. A despesa subiu a 8:563$900, havendo, por conseguinte, um saldo de 388$100.

Nesse mesmo espaço de tempo foram distribuidos os seguintes generos: 31 saccas de feijão, 38 saccas de farinha, 1.116 kilos de carne de xarque, 354 litros de kerozene, 5 saccas de arroz, 12 caixas de sabão e 120 pacotes de phosphoros.

Alem disso a pharmacia Maia deu remedios no valor de 116$000, bem assim muitas amostras.

A fabrica Caxias deu 6 milheiros de cigarros e a torrefação «São José», milho para manguzá e fubá de milho.

Por sua vez, a Cooperativa dos Funccionarios Publicos entregou uma caixa de sabão e a livraria Martins diversos artigos escolares. Tambem figuram entre os que auxiliaram o dispensario os srs. Coriolano Medeiros e Pedro de Sousa, dando feijão e carne de xarque.

No mez de maio foram feitas 10 distribuições, e syndicados 99 pobres.

Um appello ás senhoras e senhorinhas

As irmãs de Caridade pedem, por nosso intermedio, ás senhoras e senhoritas, que auxiliem o Dispensario em costuras, ou no proprio estabelecimento, ás segundas-feira, ás 14 horas, ou levando para casa.

Quem avisa amigo é!..

Cuidado com os taes "sabões de fóra" que cortam as mãos e estragam as roupas!..

EXIJAM as marcas de confiança:—

"EXTRA"
"ESTRELLA"
"ESPADA"
"ESCUDO"

Productos da Saboaria Potengy

Escriptorio e Deposito — Rua Dr. Barata, 171
FABRICA — Av. Almino Affonso, 43

NATAL

Doenças Mentaes e Nervosas
— SIFILIS —
DR. MACHADO
ESPECIALISTA
RUA ULISSES CALDAS, 256 — FONE N. 284

VACINA CONTRA MANQUEIRA
Labs. Raul Leite—Natal
28—30

MERCEDES!
A RAINHA DAS MAQUINAS DE ESCREVER



MERCEDES—SELECTA

A nova portatil — A maravilha das maravilhas — Possue todos os aperfeiçoamentos de uma maquina grande.

Mercedes Selecta— é assombrosa! Peçam uma demonstração sem compromisso ao distribuidor.

Carlos Lama
RUA DR. BARATA N. 231-A

Grande sortimento de tecidos em grosso
no armazem de Raymundo Pinheiro
Bonificações especiaes para vendas a vista
Rua Chile, 79--NATAL--Rio G. do Norte
alt. 13-26

Os exercicios navaes da esquadra

RIO, 5—Os exercicios navaes da Esquadra, que ficaram adiados do mez proximo passado, terão, agora, inicio, na segunda-feira, 15 do corrente, sob o commando do Contra-Almirante Dario Paes Leme de Castro, Commandante em chefe da Esquadra.

Os vasos de guerra que terão de effecetuar taes exercicios, já se encontram prompttos para o seu inicio, afim de seguirem para as enseadas da ilha Grande onde terão os mesmos de se realizar.

O couraçado «S. Paulo» capitanea da Esquadra até a semana proxima estará prompto, tambem, para seguir.

O Sr. Ministro da Marinha bem como o Chefe do Estado Maior da Armada irão, antes, a seu bordo, passar-lhe uma revista de mostra.

Capa Perdida

Pede-se a quem encontrou uma capa de gabardine, marron claro, perdida ha cerca de oito dias, trazel-a a esta Redacção, que será gratificado. 3—10

O caso palestino

RIO, 5—Continua a agitação na Palestina, procurando as tropas do exercito, da aviação e da artilharia suffocar as revoltas arabes.

Benção das imagens de N. S. das Graças, S. José e S. Vicente de Paula

Amanhã, ás 4 1/2 da tarde, na Igreja de N. S. do Rosario, serão bentas solennemente as imagens da capellinha do Dispensario, sendo paranympnadas N. S. das Graças pela associação das Filhas de Maria e as moças; a de São José pelas Exmas. familias, e a de São Vicente de Paula pelo Clero, Irmandades, Congregação Mariana e Seminario de São Pedro.

Após a benção as imagens sahirão em procissão da igreja para o Dispensario.

As Irmãs de Caridade convidam por nosso intermedio o povo catholico em geral para a solennidade de domingo.

ALUGA-SE
a loja n. 204 na Rua Dr. Barata
tratar Praça Augusto Severo 252
na Casa Palatnik
2—10

Catecismo da Acção Catholica

Acaba de ser editado pela «Cruzada da Bôa Imprensa», o Catecismo da Acção Catholica, livrinho de grande utilidade.

O Cardeal D. Leme assim se expressa sobre o mesmo Catecismo:

«Padre Huberto Rohden.—Gratissimo pelos exemplares do optimo Catecismo da Acção Catholica Brasileira, invoco abundancia de graças divinas para o grande apostolo da já gloriosa CRUZADA DA BOA IMPRENSA. — Rio, 17.5.36.—*Cardial-Arcebispo*».

Foi para Flores um preso de justiça

De conformidade com a solicitação do dr. Juiz de Direito de Curraes Novos, providenciou o dr. Chefe de Policia sobre a remessa do preso de justiça José Olegario da Cruz, para Flores, afim de aguardar julgamento.

SOCIAES

ANNIVERSARIOS — **Hoje**

SENHORAS

Esther Trindade, esposa do dr. Luiz Trindade, residente no Rio de Janeiro.

—Professora Maria Helena Freire, esposa do sr. Candido Freire.

—Alice Barata China, esposa do dr. Armando China, director do Departamento de Saude Publica.

SENHORES

Dr. Paulo Pinto de Abreu.

—Dr. Francisco J. da Costa Barros

—José Carvalho e Silva, commerciante.

SENHORINHAS

Alzira Nunes de Queiroz, professora do Grupo Escolar "Izabel Gondim".

—Irene Hypolito, filha do sr. Arthur Hypolito.

—Amelia Barbosa de Miranda.

JOVENS

Academico Gracio Barbalho.

—Dilermando Borges, filho do dr. Alvaro Borges.

CREANÇAS

Lisette Moura, filha do fallecido sr. Nazareno Souza Moura.

—Miguel, filho do sr. Manoel Paulino

Uma indigente para o Hospital

Ao dr. Director da Sociedade de Assistencia Hospitalar foi solicitado o internamento no Hospital Miguel Couto da indigente Maria Julia da Silva.

O novo delegado de Goyaninha

Deu sciencia o sr. Francisco Gadelha do Espirito Santo de haver assumido as funcções de delegado de policia de Goyaninha, na qualidade de 1. supplente.

Bacharel Israel Ferreira Nunes

(Da Ordem dos Advogados do Brasil)

Acceita causas civeis, commerciaes e criminaes, encarregando-se de cobranças no interior deste Estado, Ceará e Parahyba

Residencia e domicilio
—Mossoró
Rio Grande do Norte

PROGRAMMAS dos Cursos Propedeutico e de Perito Contador das Escolas de Commercio encontram-se na Gerencia desta folha

O novo delegado de Pau dos Ferros

O Chefe de Policia nomeou para as funcções de delegado de policia de Pau dos Ferros o sr. Cosme Lopes da Silva, ficando sem effeito o acto que nomeou para iguaes funcções o sargento Jayme Fernandes de Medeiros.

GRAÇAS

Joanna Ferreira Gonçalves, de joelhos, agradece ao Senhor Bom Jesus das Dores, a N. S. da Salette e do Perpetuo Soccorro, tres graças alcançadas em momento de afflicção.

—

Maria de Lourdes Pimentel agradece a São José, uma graça alcançada com promessa de publical-a.

—

Maria da Conceição Gomes agradece a Santa Teresinha do Menino Jesus uma graça alcançada em momento de afflicção, com promessa de publical-a.

Canguaretama, 5—6—936.

—

Olga de Paiva Varella agradece ao Frei Fabiano de Christo, uma graça alcançada com a novena e reliquia do mesmo Santo, tendo ficado curada de uma forte falta de ar que soffria.

—

Ao glorioso Sto. Antonio Olga de Paiva Varella agradece a graça de não ter sido o seu cunhado Mirabeau Moffo no movimento extremista de Novembro de 1935, fuzilado na prisão que soffreu naquelle movimento.

—

Maria do Carmo agradece ao Veneravel Mario Champagnat 3 graças alcançadas, com promessa de publicar.

Natal, 6—6—936.

A venda

Vende-se 1 mercearia bem afreguesada, esquina do quartel da Força Publica Um dos melhores pontos da capital. Casa propria. A tratar na mesma.

alt. (5)

Depois que as leis fiscaes permittiram exames nos livros do commerciante, não é mais o segredo e sim o annuncio a alma do negocio.

LEITURA PREJUDICADA NA LOMBADA

A ORDEM

Propriedade e direcção do Centro de Imprensa-C. M. M.

ANNO I — Estado do Rio Grande do Norte — Natal — Domingo, 7 de Junho de 1936 — NUM. 258

Commemoramos hoje o primeiro, o mais sublime e o mais profundo dos mysterios do Christianismo, que é o da Santissima Trindade

Festa da Santissima Trindade

Hoje é um grande dia da Igreja. Remate e consummação de todas as festas é a da SS. Trindade. Como seja objecto principal e primario de todo o culto que a Deus rendemos a adoranda Trindade, um só Deus em tres pessoas, é evidente que são todas as festas da religião christã verdadeiras festas da SS Trindade.

Com effeito, tudo que n'ellas honramos, seja dos Santos, seja do proprio Christo N. S., em sua humanidade, só serve de meio para honrar a SS. Trindade, a ella elevando-nos como ao verdadeiro e unico termo do culto.

São realmente distinctas as tres pessoas no Deus unico; tendo porém a mesma natureza, dos tres é a mesma divindade; cada qual é Deus, e um só este Deus em tres pessoas. O Filho não é o Pae, ainda que seja o mesmo, a mesma cousa que o Pae. Nem o Pae, nem o Filho, é o Espirito-Santo, bem que sejam todos tres um mesmo Espirito-Santo indivisivel e simplicissimo.

Tão poderoso é o Filho como o Pae, tão poderoso o Espirito-Santo como o Pae e o Filho; os tres juntos porém não tem mais poder que qualquer dos tres, na adoranda Trindade; é a mesma duração, o mesmo poder, a mesma immensidade.

A primeira pessoa engendra a segunda, sem por isso ter sobre esta vantagem alguma de precedencia ou de antiguidade; das duas procede a terceira e lhes é contemporanea. E' perfeição do Pae engendrar o Filho, e do Filho concorrer com o Pae na processão do Espirito-Santo, que dos dois procede; e nesta terceira pessoa não se acham essas duas perfeições, e todavia não é menos perfeita que as duas; tudo aqui é igual: perfeição, poder, dignidade, excellencia. Tudo aqui é incomprehensivel, e, por isso mesmo, tudo indubitavel, porquanto, se pudesse o Ente Supremo, soberano, o ser increado e infinito, ser comprehendido por espirito creado, limitado qual o nosso, não seria Deus. Ah! poderia este espiritozinho de vistas tão curtas, que ignora as cousas mais vulgares, incapaz de se comprehender a si proprio, ou as minimas obras do Creador, poderia comprehender o modo de ser do Ser infinito que, por assim dizer, a si proprio esgota para conhecer-se! Tanto mais crivel é este mysterio quanto quanto incomprehensivel. Algo começamos a entender da grandeza de Deus, diz S. Agostinho, quando sentimos a impossibilidade de comprahender o que é Elle em seu modo de ser.

Manda-me Deus que creia neste incomprehensivel mysterio, diz o mesmo profundo philosopho, sem permittir-me que o aprofunde, e mostra este facto como é necessaria a fé na religião.

Um só Deus em tres pessoas, eis o summario da nossa fé, diz o mais celebre dos oradores christãos; é este o fundamento da nossa religião, o caracter da nossa profissão, dos nossos mysterios o mais augusto.

São inseparaveis as divinas Pessoas em nossas devoções e quaesquer actos de culto. E' quanto basta para acabarmos de entender que todas as festas da religião christã são, directa ou indirectamente, festas da S S. Trindade. Por isso tanto demorou a Igreja a instituição d'um dia determinado para a presente solennidade, receiosa de parecer limitar ou desconhecer a festa universal, perenne, incessante, que a todos as mais encerra.

Por esta mesma consideração João XXII, estabelecendo a festa, para despertar e prender a attenção e a fé dos christãos com solenne e publica profissão de fé neste capital mysterio, attribuiu-lhe um só rito secundario para não prejudicar a festa geral e continua. Marcou o citado papa o domingo depois de Pentecostes, para celebração desse mysterio; e bem inspirado andou, pondera Thomassino (Liv II, c. XVIII) lembrando-nos que é a *SS.* Trindade o fim e a consummação de todas as festas e mysterios de Christo Senhor Nosso

EVANGELHO DO DIA

(Math. 28. 18 20):

Naquelle tempo, disse Jesus aos seus discipulos: Foi-me dado todo o poder no ceu e na terra Ide, pois, instruí todos os povos, baptizando-os em nome do Padre, e do Filho, e do Espirito Santo; ensinando-os a observar todas as cousas que eu vos tenho mandado E eis que eu estou comvosco até á consummação dos seculos

O CENTENARIO DE CARLOS GOMES

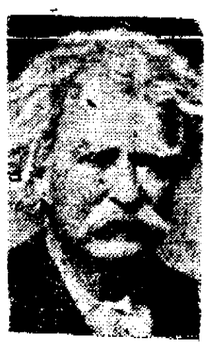

CARLOS GOMES

RIO, 6 — Relativamente as commemorações do centenario de Carlos Gomes em todo o Brasil recebeu a Liga da Defesa Nacional, com attenciosa carta do Sr. Carlos Moraes Barros, secretario do Governo de S. Paulo, copia da circular da Secretaria de Educação do Estado dirigida aos delegados regionaes do ensino e na qual são dadas instrucções sobre as solennidades civicas em honra do grande musico brasileiro.

E' esta a circular;

"Sr. Delegado Regional do Ensino—Festejando-se a 11 de Julho do corrente anno o primeiro centenario do nascimento de Carlos Gomes,—a maior gloria musical brasileira,—e tendo as escolas do Estado de S. Paulo o indeclinavel dever de commemorar condignamente o acontecimento, solicita de V. S. que expeça desde já as necessarias communicações aos directores de escolas da região, pedindo-lhes que preparem para aquella data solennidades á altura do valor excepcional do artista campineiro.

Além das commemorações que porventura forem lembradas pelos directores de escola, solicito que seja estudada em todas as classes e escolas, na semana que precede a data acima, a biographia de Carlos Gomes, e que, onde fôr possivel, os alumnos aprendam cantos com musica da autoria do grande compositor. Parece-me ainda conveniente que as autoridades escolares obtenham das organizações artisticas locaes, para os alumnos das escolas, uma audição especial de musicas de Carlos Gomes. Onde convier, poderá ser proporcionada aos alumnos audição de discos gramophonicos.

Certo de que todos os professores do Estado saberão collaborar efficientemente nesse culto a uma das maiores glorias nacionaes, apresento a V. S. as minhas attenciosas saudações. (a.) *A. Almeida Junior*, Director do Ensino".

Transitou pelo Recife o ex-presidente Epitacio Pessôa



EPITACIO PESSOA

RECIFE, 6 — A bordo do paquete inglez «Almazora», transitou hontem por este porto, com destino á Europa, o ex-presidente Epitacio Pessôa, que recebeu aqui numerosos cumprimentos.

Ouvido pelo «Diario de Pernambuco», declarou s. exc.:

"Não sou mais politico, nem me preoccupo com a politica. Vou á Europa em viagem de repouso".

O jornalista arriscou outra pergunta:

—Ha quanto tempo não vem ao norte, presidente?

"Seguramente ha uns vinte annos. E foi justamente por esse motivo que preferi um navio que escalasse em Pernambuco. Tenho os meus paes sepultados aqui".

O ex-presidente da Republica, a uma referencia do reporter ao Estado da Parahyba, declara:

"Sinto muito não poder rever agora a minha terra natal. O facto de me achar assim tão perto da Parahyba faz augmentar em mim ainda mais as saudades".

Perguntou ainda o reporter si, de regresso de sua viagem, viajaria directo ao Rio.

"Tenciono demorar-me tres mezes na Europa e, ao regressar, possivelmente visitarei o meu Estado'.

Encerraram-se as festas jubilares do Cardeal Leme

O pontifical na Candelaria—Compareceram 25 Arcebispos e Bispos—A oração congratulatoria do Arcebispo de São Paulo

RIO, 5 (De avião para A ORDEM) —Dois actos de maior significação, um como expressão de que o sentimento catholico ainda é o que impelle a familia brasileira para grandes manifestações collectivas, o outro como symbolo do largo prestigio que desfructa D. Sebastião Leme nas altas espheras do mundo official e entre as camadas mais humildes da sociedade brasileira, marcaram o ultimo dia das festas jubilares do chefe da Igreja nacional.

O primeiro foi aquella que D. Sebastião Leme assistiu na Candelaria, sob o olhar de uma multidão de fieis que accorreu ao imponente templo,—uma manifestação de exuberante apreço ao prelado excelso, *cujo jubileu serviu de motivo* e opportunidade para as homenagens que encontraram éco em todo o Brasil.

Mais tarde, nas amplas dependencias do palacio São Joaquim, séde do archiepiscopado, processou-se o segundo acto dessa data memoravel, com o desfile pela Sala do Throno das figuras mais significativas da sociedade brasileira, altos representantes do governo, membros das missões diplomaticas e constituindo, talvez, o aspecto mais tocante desse preito de sympathia e veneração ao mais alto dignatario do clero nacional—avultado numero de familias brasileiras que tambem quizeram depositar no annel cardinalicio um osculo de fé.

—Foi celebrado hontem na Candelaria, o solenne pontifical, com a assistencia do cardeal d. Sebastião Leme e de vinte e cinco arcebispo e bispos das mais distantes dioceses brasileiras, que se encontram, no Rio, para as commemorações jubilares.

Bem antes da hora marcada para o inicio da importante solennidade, o majestoso templo da Candelaria se encontrava repleto de fieis, dentre estes as commissões e representações das sociedades religiosas e pias com séde nesta capital. Cerca de *10,30* horas, sahindo pelas portas dos fundos do templo, e encaminhando-se pela rua de São Pedro, em longa fila, franquearam a porta central da igreja os seminaristas de Santa Rosa, o clero regular e secular, o cabido metropolitano, a Collegiada de São Pedro e, a seguir, os purpurados e bispos, cujo cortejo era fechado por d. Duarte Leopoldo, de São Paulo, e d. Augusto Alvaro da Silva, Primar da Bahia.

Logo após, cercado de sua côrte cardinalicia, caminhava d. Sebastião Leme.

A' entrada do cardeal, no templo, o côro e a grande orchestra executaram o «Ecce Sacerdos Magno», tendo, então, inicio o pontifical, que foi celebrado com toda a pompa.

Proferiu a oração congratulatoria do jubileu o arcebispo de São Paulo, d. Duarte Leopoldo, que, no pulpito, enalteceu a personalidade do primeiro purpurado sul americano, cuja obra, nesses vinte e cinco annos de episcopado, é a mais relevante e productiva.

Uma lembrança da archidiocese de Recife e Olinda

Foi entregue ao cardeal d. Sebastião Leme um album, que enfeixa, além de excellentes artigos de collaboração, minuncioso relato das festas jubilares, em Olinda o Recife, onde, por cinco annos, foi arcebispo s. eminencia. Ao conego José Baratta, particular amigo do cardeal, que veiu ao Rio para assistir ás festas da archidiocese, foi confiada a missão da entrega da artistica lembrança.

Um cabogramma do conselheiro Luso junto á Santa Sé

Do monsenhor José de Castro, conselheiro ecclesiastico da legação de Portugal junto á Santa Sé, recebeu o vigario geral o seguinte cabrogramma: «De Roma, de onde acompanho commovido manifestações cardeal-arcebispo, bato palmas a sua eminencia, lamentando não assistir pessoalmente á apotheose do rei dos amigos, que é tambem de sua patria verdadeira incarnação e da Santa Igreja gloria extraordinaria. Abraços—*Monsenhor José de Castro*».

Um telegramma do governador de S. Paulo

RIO, 6—O governador paulista, sr. Armando de Salles Oliveira, dirigiu o seguinte telegramma ao cardeal d. Sebastião Leme: «Associo-me sinceramente justas e merecidas homenagens que o povo brasileiro presta a v. e. reverendissima por motivo de seu jubileu e nas quaes serei representado pelo deputado Cardoso de Mello Netto «leader» da bancada paulista na Camara Federal Respeitosas saudações. (a) *Armando de Salles Oliveira.*

Escola de Aprendizes Artifices

Encerramento da concorrencia publica para a construção de novos pavilhões

Amanhã, ás 14 horas, na séde da Escola de Aprendizes Artifices presidida pelo seu Director, terá lugar a reunião para o recebimento e abertura das propostas para a construção dos novos pavilhões, conforme edital de concorrencia publicado na integra no orgão official «A Republica» de 19 de Maio ultimo.

A Acção Catholica está indicando que a influencia benefica da mulher christã não deve ficar limitada ao estreito circulo da familia.

Congregação Mariana de Moços

CURSO DE SOCIOLOGIA

Hoje, ás 14 horas, na séde social, haverá a primeira aula do Curso de Sociologia, a cargo do nosso companheiro Otto Guerra.

A essa aula poderão comparecer outras pessoas, alem dos congregados marianos.

—

A missa da Congregação, conforme noticiámos, é celebrada hoje, ás 6 1/2, na Igreja do Bom Jesus.

A França tem novo governo

Como ficou organizado o gabinete dos socialistas



LEBRUN, *presidente da Republica Franceza*

RIO, 6—Com a queda do gabinete Larraut, o presidente da Republica Franceza, Albert Lebrun, incumbiu o "leader" socialista Leon Blum de organizar o novo gabinete.

Como ficou o novo gabinete

O novo gabinete ficou assim constituido:

Presidente do Conselho, sr. Leon Blum; ministros de Estados, Fauro, Chautemps e Violette; vice-presidente e ministro da defesa nacional, Daladier; finanças, Auriol; interior, Salengro; relações exteriores, Delbos; agricultura, Monnet; ar, Pierre Cot; marinha, Alphonse Gasnier-Duparc; colonias, Marius Moutet; justiça, Maro Rucart; economia nacional, Charles Spinasse; educação nacional, Jean Zay; solidariedade nacional, antes ministerio do trabalho, Jean Le Bas. *Sub-secretarios* de Estado: da presidencia do Conselho, Marx Dormoy e François de Tersan; marinha, François Blanch; sports e recreio, Lec Langrange; pesquisas, scientificas, sra. Irene Joliot Curie; protecção das crianças, sra. Suzanne Lacorres; bygiene, Henri Sellier; tranportes, Albert Bedouce; minas e força hydraulica, Ramadier; agricultura, André Liautey; communicações, Robert Tardillier; pensões, Albert Riviere; educação technica, Jules Julien; viuvas e orphãos, sra. Branswick

Na sessão de hoje dos membros do novo gabinete, serão approvados os primeiros projectos de lei de emergencia, que serão emmettidos á Camara no dia seguinte, após a leitura da declaração ministerial e o pedido de um voto de confiança.

Sabe-se que as medidas projectadas *comprehendem a amnistia* geral aos processados por delictos politicos; a semana de trabalho de quarenta horas; anuullação dos decretos economicos adoptados durante o governo do sr. Pierre Laval e re-tabelecimento dos *10* por cento que foram cortados dos vencimentos dos funccionarios publicos.

O sr. Edouard Herriot, antigo leader do partido radical socialista e ex-primeiro ministro, foi eleito presidente da Camara dos Deputados, por *378* votos. Os partidos da direita votaram no sr. Xavier Vallat, que obtive *150* votos. Muitos moderados abstiveram-se de votar em outros nomes. Pode-se dizer que o sr. Herriot não encontrou opposição.

O embaixador da Espanha visita a Universidade de Lisbôa e o tumulo de Alexandre Herculano



ALEXANDRE HERCULANO, escriptor portuguez, de fama universal

RIO, 6—Informam de Lisbôa que o sr. Sanchez Albornoz, embaixador da Espanha, visitou a Universidade de Lisbôa, onde foi recebido e homenageado pelo reitor, sr. Caeiro Matta e o Senado universitario.

Em seguida, o sr. Albornoz visitou o tumulo do escriptor portuguez Alexandre Herculano, nelle depondo flores.

«O Jornal»

Assumiu a direcção do vespertino "O Jornal" o jornalista Sandoval Wanderley, deputado á Assembléa Legislativa.

Vae ser ampliado o Cemiterio do Alecrim

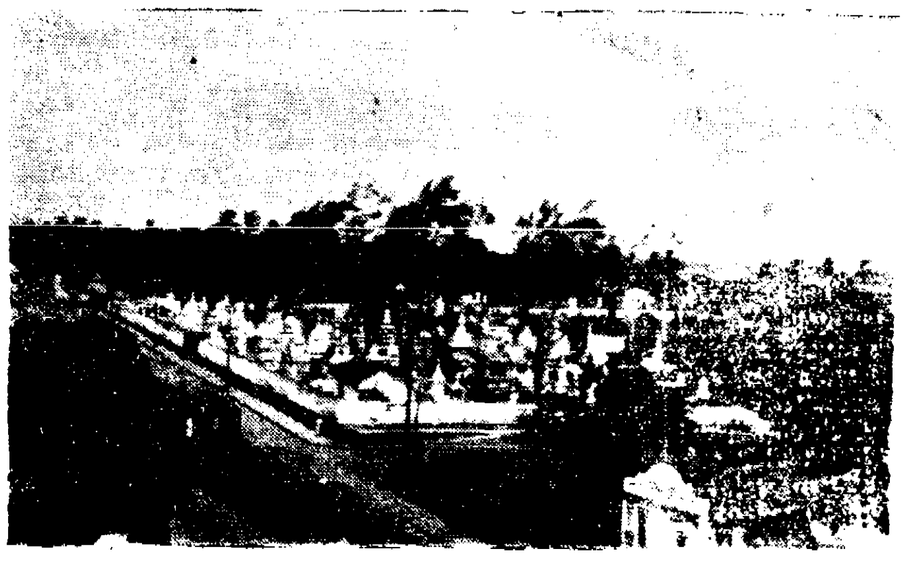

CEMITERIO DO ALECRIM, que vae ser ampliado pela Prefeitura

O Cemiterio do Alecrim torna-se dia a dia insufficiente para o sepultamento dos nossos mortos.

A area disponivel é quase nenhuma, sendo as inhumações feitas, muitas vezes, depois que se desoccupa uma ou outra cova.

Urgia, pois, uma providencia dos poderes publicos.

E' o que acaba de fazer a Prefeitura de Natal com o acto que abaixo transcrevemos:

ACTO N. 48

O Engenheiro Gentil Ferreira de Souza, Prefeito Municipal de Natal, usando de suas attribuições legaes, e.

Considerando a urgente necessidade de ampliar a area do Cemiterio Publico desta Capital, afim de melhorar as condições de enterramentos e attender aos constantes pedidos de aforamentos para a construcção de mausoléos;

Considerando que esse serviço é de grande utilidade e necessidade publicas;

RESOLVE:

Art. 1.º - Desapropriar, por utilidade publica, as areas actualmente aforadas no lado Oeste do Cemiterio Publico desta Capital, necessarias á ampliação do mesmo Cemiterio, aos proprietarios Antonio de Souza Revoredo, Rivaldo Capistrano, Tenente Juvino Lopes da Silva, D. Luiza Maria da Conceição, Antonio Soares, D. Maria Joanna da Conceição e Antonio Capistrano, de conformidade com o projecto apresentado pela Directoria de Obras da Prefeitura.

Art. 2 Para a effectivação dessa *desapropriação*, a Directoria da Fazenda Municipal, mandará proceder, na forma legal, indemnisando-se aos actuaes proprietarios por meio de accordo amigavel ou arbitramento judicial.

Art 3.º - As despesas decorrentes dessas desapropriações, correrão pela Verba 4 - Directoria de Obras, n 16—"Desapropriações"—do Orçamento vigente.

Art. 4º — Revogam-se as disposições em contrario.

LEITURA PREJUDICADA NA LOMBADA

Centro de Imprensa C.M.M.

(Soc. Civil Editora)

PRESIDENTE
Ulysses C. de Góes

A ORDEM
(Diario matutino)
REDACTOR-CHEFE
Otto Guerra
REDACTOR-SECRETARIO
F. Véras Bezerra
GERENTE
Ezequiel R. de Moura
EXPEDIENTE
Redacção:—8 ás 11—13 ás 17—19 ás 21 horas.
Gerencia:—7 ás 11 e 13 ás 17 horas.
Telephone 222
SE'DE
Rua Dr. Barata, 216
NATAL

ASSIGNATURAS
(CAPITAL)
(Distribuição a domicilio)
Anno . . . . . 50$000
Mez . . . . . 5$000
(Interior e Estados)
Anno . . . . . 40$000
Semestre . . . . . 25$000
VENDA AVULSA
Numero do dia . . . $200
Numero atrazado . . . $400
PUBLICAÇÕES
A pedidos, avisos, convites, etc. $400 por linha, uma vez e $200 nas repetições.
ANNUNCIOS
Tabella na Gerencia

Pelos Municipios

SÃO JOSE' DE MIPIBU'

Mez de Maio

Encerraram-se, a 31 de maio, na Matriz, os piedosos exercicios que se vinham fazendo em honra da S. S. Virgem. As noites foram distribuidas ás familias e associações, pregando em todas ellas o Vigario, exceptuando-se a noite a cargo do snr. Julio Ramalho, na qual se fez ouvir o conhecido orador sacro Conego Amancio Ramalho. Esteve sempre muito bem ornado e profusamente illuminado o altar da Virgem. No atrio da Matriz, varios noiteiros fizeram queimar fogos de vista e balões.

No dia 31, houve, pela manhã, missa acompanhada a canticos, com muitas communhões, e, ás 9 horas, missa cantada, com sermão ao Evangelho. A' noite, realizou-se a corôação de Nossa Senhora, com offerta das flores, pelas Filhas de Maria e Anjos e alumnos do Catecismo, finalizando-se as cerimonias com a benção do S. S Sacramento. A' missa cantada e á coroação de N. Senhora compareceram as Irmandades do S. S. Sacramento e de S. José.

—

Em beneficio da Pia União das Filhas de Maria, as congregadas realizaram, nas noites de 30 e 31, festivaes de arte, no Theatro Operario, sendo enscenadas as seguintes peças: "Miriam" e "Supremo Sacrificio" (dramas). "O somno da lagôa do Bomfim" (revista phantazia). Amôres de Abat-jour" (sainête) e "O circo Perêz" e "Advogada" (comedias). Tomaram parte, sendo muito applaudidas, as senhoritas Lourdes e Concita Garcia, Lucia Marque, Iracema Dantas, Maria Leonôr, Irene Emerenciano, Iracy Nunes, Mirtes e Ivete Maranhão, Carminha Patriota, Maria e Aida Ferreira, Bernadette e Terezinha Coutinho, Miriam Araujo, Armenia Feliciano, Vicentina Nunes, Nanéte Maranhão, Zilma Macêdo, Ana de Carvalho e Climenia Ribeiro.

A parte musical estava sob a direcção da senhorita Iracema Bakker.

—

Irmandade de S. José.—A Irmandade de S. José empossou sua nova directoria, em assembléa geral realizada na nave central da Matriz. A solennidade foi presedida pelo Vigario. Falaram os srs. José Thomé Ribeiro, provedôr reeleito, e José Gomes de Santa Anna, secretario reeleito. Pela leitura do relatorio, verificou-se que a Irmandade já conta com mais de cem associados, tendo despendido com auxilios a irmãos doentes mais de duzentos mil reis e pago pontualmente a Previdente.

Ao encerrar a sessão, o Vigario manifestou aos operarios que compoem a Irmandade sua satisfação pelo progresso dequelle sodalicio que tão bons serviços espirituaes e materiaes vem prestando aos associados.

—

Exercicios marianos em Monte Alegre.—Na capella da florescente povoação de Monte Alegre, celebraram-se os exercicios marianos, com as noites destribuidas ás familias.

No dia 1º. de junho, houve o encerramento dos piedosos actos, com Missa acompanhada a canticos e, á tarde, procissão, depois da qual se celebrou a coroação de Nossa Senhora, seguindo-se a benção do S. S. Sacramento.

A' noite, realizou-se um festival em beneficio da Capella, constando de dramas, comedias e cançonetas, tomando parte as senhoritas Diva Galvão, Lourdes Paiva, Maria Luiza, Iacy Santiago, Francisca Fernandes Nanita Bezerra e Maura Xavier.

Correspondente

A literatura infantil e os jornaes

Um appello á A. B. I.

RIO, 6—O presidente da Associação Brasileira de Imprensa recebeu o seguinte importante officio, tendo designado, desde logo, para se entender com a commissão o nosso confrade Pinheiro de Lemos:

—"A Commissão de Literatura Infantil, abaixo assignada, constituida por portaria do sr. Ministro da Educação e Saude Publica, para o estudo da literatura infantil e seu aperfeiçoamento no paiz, reconhecendo, desde o inicio de seus trabalhos, o extraordinario poder de penetração da imprensa, e a importancia que a revista e o jornal, de cunho especializado ou não para crianças e adolescentes, póde ter sobre a formação educativa das novas gerações, vem solicitar de V. Ex. se digne de fazer considerar o assumpto, no seio dessa prestigiosa associação, que tão louvaveis serviços tem já prestado á cultura do paiz. A Commissão, autorizada pelo sr. Ministro, pede permissão a V. Ex. para suggerir seja estudado por uma commissão especial de membros dessa associação, o delicado problema dos effeitos da imprensa sensacionalista, sobre as crianças e adolescentes, especialmente no que diz respeito á publicação de extenso e minucioso noticiario sobre crimes de mortes, roubos, suicidios e desastres impressionantes, apresentado com copiosa documentação photographica, cujos aspectos nem sempre são dos mais felizes, no que respeita á acção que a imprensa póde e deve ter sobre a educação do povo. Igualmente, seria de grande interesse e significação que essa associação fizesse uma acção de propaganda, no sentido de desenvolvimento, nos jornaes e revistas de todo o paiz, de secções especialmente destinadas ás crianças e aos jornaes, e cuja orientação educativa, de um modo geral, poderia ser feita, se assim for julgado conveniente, por meio de suggestões periodicas da Commissão de Literatura Infantil.

Esta Commissão, que se reune todas as quintas-feiras, de 17 ás 19 horas, na séde do Ministerio da Educação (edificio Rex, 14. andar) receberá, com muito agrado, em qualquer de suas sessões, a visita de V. Ex. ou de membros dessa associação, empenhados no estudo do importante problema, e que tão de perto interesssa a formação das novas gerações. Com os seus agradecimentos, a Commissão aproveita a opportunidade para apresentar a V. Ex. os protestos de elevada estima e distincta consideração. A Commissão. (aa)—Lourenço Filho, José Lins do Rego, Jorge de Lima, Maria Eugenia Celso, Elvira N. da Silva, Manuel Bandeira e Murillo Mendes".

Depois que as leis fiscaes permittiram exames nos livros do commerciante, não é mais o segredo e sim o annuncio a alma do negocio.

Repartições

Palacio do Governo

De conformidade com o contracto em vigor, foram solicitadas providencias ao sr. Fiscal de Poços da Inspectoria Federal de Obras Contra as Seccas, nesta Capital, para abertura e installação dos seguintes poços, em cooperação com o Estado: "Corrego" e "Cabeço do Neco" em Angicos; "Divisa da volta" em Assú; "Poste-limite 386", "Vaqueijador do Bom Successo" e "Canaam", no municipio de Mossoró e a desobstrução do poço de "Hypolito" no mesmo municipio.

—O Sr. Governador do Estado assignou os seguintes actos:

nomeando o 2º. tenente Julio Pinheiro para exercer as funcções de delegado especial em Macahyba e São Gonçalo, com séde neste ultimo municipio;

—nomeando, effectivamente, para exercer o officio de escrivão, reunindo os demais officios de justiça, inclusive o tabellionato, do 1º. e 2º. Cartorio do districto séde da comarca de São Miguel de Pau dos Ferros, respectivamente, José Avelino Pinheiro e José Osorio de Lacerda, que se acham habilitados em concurso e vem desempenhando, em caracter interino, essas funcções;

—nomeando, effectivamente, Anysio Bellarmino de Sá para exercer o cargo de servente do Gabinete do Governador que se acha vago;

—designando o escripturario do Departamento da Fazenda Tobias dos Santos para exercer, em comissão, o cargo de inspector fiscal da 3a. zona, dispensando dessas funcções o escripturario Francisco Cabral de Macedo, que fica commissionado no cargo de administrador da Mesa de Rendas de Areia Branca;

—nomeando, interinamente, Paulino Alberto Dantas para exercer o officio de escrivão, reunido os demais officios de justiça, inclusive o tabellionato, do 1º. cartorio do districto séde da comarca de Acary, que se acha vago.

O caso maranhense

Será decretada, hoje, a intervenção federal no Maranhão?

RIO, 6—Os representantes federaes opposicionistas do Maranhão receberam, hontem, do senador Genesio Rego o seguinte telegramma:

«S. Luiz, 3—Reuniu-se a Côrte de Appellação, mantendo a anterior denegação do Mandado de Segurança requerido pelo senhor Aquiles Lisboa e, em seguida, concedendo *habeas-corpus* ao Presidente da Assembléa senhor Tarquino Filho, para que este assuma o Governo do Estado até ser decretada a intervenção federal».

Em consequencia dessa resolução da Côrte de Appellação maranhense, parece inevitavel a decretação de intervenção federal na terra de Gonçalves Dias.

Já hontem, á tarde, dizia-se, em rodas politicas, que essa medida seria decretada hoje.

O Paris em Natal

Vendas em grosso e a retalho de—

Calçados, Chapeos e Sombrinhas

Preços sem competidores

Grupo Escolar "Frei Miguelinho"

Reunião dos professores

No dia 3 do corrente, realizou-se a reunião mensal dos professores do grupo escolar «Frei Miguelinho», sob a presidencia do professor Luiz Soares, com o comparecimento dos professores José Fabricio, Sylvio Tavares, Julieta Guimarães, Leonor Vasconcellos, Beatriz Leite, Laura Saraiva, Letice Rocha, Carolina Wanderley, Odette Teixeira, Almerinda Menezes, Maria Lucia Meirelles, Licinia Tinoco e Beatriz Cortez.

Entre os assumptos discutidos ficou resolvido que se desse a maior solennidade á commemoração do dia 12 do corrente, anniversario do martyrio de «Frei Miguelinho».

Serão convidados a tomar parte na romaria os grupos escolares da capital. Fará a prelecção o Conego Amancio Ramalho, director do Departamento de Educação, que na, occasião, usará a estola de Frei Miguelinho.

Depois de serem discutidos varios assumptos de interesse ao ensino foi encerrada a sessão.

VENDE-SE

Coqueiros novos para mudar.

Um terreno com m180.x300m. de fundo, todo plantado de fruteiras de bôas qualidades, 300 pés de coqueiro, um cacimbão de cimento armado, duas casas de taipa e cercada de arame, excelente lugar para uma vacaria, tem bastante commodo, fazendo frente para as avenidas Jaguarary, 17 e 18 no bairro da Lagôa Secca.

Um terreno com quatro casas de taipa e tijolo, 25 côqueiros, fruteiras de muitas qualidades, todas botando, um cacimbão de cimento armado, vende-se bastante agua e banho, frente murada bôa casa para vivenda, bonde á porta com frente nas avenidas São José e São João, medindo 70m. x 90m. de fundo no bairro da Lagôa Secca. Tudo por preço de occasião. Proprietario *Alfredo Martins de Oliveira*. A tratar com o sr. João Caiana—Avenida 11 n. 1343.—Alecrim.
43—60

CAMBIO

Banco do Brasil

Taxas de cobrança

MOEDAS	OFFICIAL	LIVRE
Libra	58$347	87$200
Dollar	11$750	17$440
Lira	$920	1$375
Peseta	1$605	2$380
Franco	$775	1$150
Escudo	$530	0$795
Marco (comp.)	3$600	5$500
Florim	7$950	11$780
Franco ss:	3$800	5$630
Belga	2$000	2$950
Peso papel	3$300	4$855
Peso ouro	5$450	8$500

Ouro fino 19$700 a gramma

"Um perfil de sacerdote"

ESBOÇO BIOGRAFICO DO Pe. JOÃO MARIA

COM MUITAS ILUSTRAÇÕES

UM LIVRO QUE TODOS DEVEM LER

AUTOR:
Mons. Alves Landim

Encontra-se na Gerencia da
A ORDEM
10$000

(Em beneficio dos trabalhos da cathedral

Maximo de Britto Guerra

Encarrega-se de serviços de dactylographia e escriptas commerciaes avulsas, podendo ser procurado em sua residencia á Avenida Floriano Peixoto--304 (Petropolis), das 7 ás 10 e das 18 ás 12 horas.

INDICADOR MEDICO

Dr. Assis Miranda Pereira
Clinica Medica de adultos e crianças
Doenças do apparelho digestivo
Consultas: Das 13 1/2 ás 16 1/2
Consultorio: R. Dr. Barata—200 (alto da Casa Gondim)
Residencia: Av. Deodoro—604

DR. GENTIL BARRETO
Clinica medico-cirurgica das doenças dos olhos, nariz, garganta e ouvidos.
CONSULTAS DAS 13 A'S 17 HORAS
CONSULTORIO—Rua Ulysses Caldas, 86 1. Andar. Sala 1a.
RESIDENCIA—Praça Pedro Velho, 390.

DR. A. MARTINS FERNANDES
CLINICA MEDICA E MOLESTIAS DAS CREANÇAS
Praça João Maria, 54—
Teleph. 267
Consultas: das 13 ás 15 horas
Residencia: rua 13 de Maio 482

DR. RICARDO BARRETO
MEDICO
Consultas com exame de Raio X: radioscopia do coração, pulmão e ossos--50$000
Das 8 ás 11 e das 13 ás 17 horas
NOTA—Gratis aos pobres das 8 ás 9, todos os dias
CONSULTORIO:
Rua Dr. Barata, 210
Res.--Avenida Deodoro, 644

Dr. Honor Marcellino
(Especialista em doenças de Senhoras e partos)
Tratamento das inflamações chronicas dos ovarios, trompas de Fallopio e utero, pelo processo do Prof. Bucura.
Tratamento das perturbações da gravidez e da infecção após o parto.
Consultorio--Ulysses Caldas, 88
Consultas—das 15 ás 18 horas diariamente
Residencia—rua 13 de Maio, 543

DR. TEODULO AVELINO
Clinica medica
Tratamento das doenças internas (especialmente coração, vasos, — pulmões), e da sifilis em suas diversas manifestações
Consultas—das 14 ás 17 horas diariamente
Consultorio--Ulysses Caldas, 88
Residencia—Av. Deodoro, 604

Dr. José Ivo
Doenças do adulto e da creança
Doenças das Senhoras
Consultorio:—Rua Dr. Barata, 232—1. andar
Residencia:—Av. Dois, 762—Alecrim
NATAL

DR. TRAVASSOS SARINHO
Ex-Interno do Prof. Barros Lima
Cirurgião do «Hospital M. Couto»
OPERAÇÕES—Doenças das Senhoras e Vias urinarias
Consultorio:—Rua Dr. Barata, 232—1. andar—Diariamente das 14 ás 18 horas
Residencia:—Rua Felippe Camarão, 548—Phone 58
NATAL

DR. J. NEVES
Clinica Medica Geral
Therapeutica especifica da Syphilis e
Tratamento das doenças da pelle
Pesquizas microscopicas de germes no sangue, nas secreções, nos exsudatos, transudatos, etc.
Consultorio:—Rua Dr. Barata, 232 das 8 ás 10 e das 14 ás 16 horas
Telephone 122
Residencia:—Avenida Apody, 394
Telephone 34

CLINICA DO DR. VICENTE LOPES
Ex-interno do Prof. Roxo e da Assistencia a Psicopatia do Rio de Janeiro
Doenças nervosas e mentaes. Diagnostico e tratamento da Sifiles nervosas
Consultorio—Praça João Maria, 54.
Residencia—Av. Deodoro 62
Fone *308*.

Dr. Julio Cesar Gurgél
Clinica medica de adultos
Tratamento das doenças dos pulmões pelos mais modernos recursos. Pneumotorace artificial, frenicectomia, freni-alcoolização, etc.
Consultorio: Rua João Pessôa, 168—Consultas: de 9 ás 11 e de 3 ás 6
Residencia — Av. Rio Branco, 395—NATAL

PHARMACIA DO HOSPITAL «MIGUEL COUTO»
Aberta ao publico, para aviamento de receituario de todos os medicos da cidade. Attende a todas as horas.

Raio X do Hospital "Miguel Couto"
Apparelho Siemens, ultra-potente, o mais moderno do norte do paiz.
Radioscopias e radiographias ao alcance de todos.

ALPHABETICOS

Alugam-se quartos em casa de familia. Tratar á rua Ferreira Chaves, 79.
4—10

PONTOS Turco, royal, cairel cordonet, pestana-soutache, ajour-plissê e pregar renda—Rua 21 Março 664.

VENDE-SE um cataventa novo, em perfeito estado, sem uso. A tratar no Hospital "Miguel Couto".
(106)

Vende-se um alambique pequeno, quase novo, a tratar no engenho Bôa Vista, São José de Mipibú
7—10

VENDE-SE uma bem conhecida loja sita á Avenida 2, começo da linha de Lagôa Secca, sendo um optimo ponto para qualquer negocio e o melhor do bairro do Alecrim. O seu proprietario José Elias Dieb resolve vendel-a por motivo superior.
(2)

O ALGODÃO é a maior fonte de riqueza do Estado. O seu plantio deve ser intensificado.

LEITURA PREJUDICADA NA LOMBADA

Centro de Imprensa - C. M. M.

Sociedade Civil Editora

Executa qualquer trabalho graphico

Informador

Pharmacias de plantão, durante o mez de junho

Maia	— 1—	—14
Queiroz	— 2—	8—
Natal	— 3—	9—15
Bom Jesus	— 4—	10 16
Confiança	— 5—	11—17
Brasil	— 6—	12—18
Monteiro	— 7—	13—19

NO ALECRIM:
SAO PEDRO
Quartas e Sabbados
NAVARRO
Quintas e Domingos

Telephones de urgencia

Assistencia Publica, *21*.
Delegacia Auxiliar de Pol., *19*.
Inspectoria de Vehiculos, *19*.
Deleg. Pol. 1ª. D. (C. Alta), 233
Deleg. Pol. 2ª. D. (Ribeira), 26.
Deleg. Pol. 3ª. D. (Alecrim), 30.
Deleg. Pol. 4ª. D. (C. Nova), 142.
Sub-del. Pol. Roccas, 156.
Reclamações de Telephones *206*.
Reclamações de Luz, 220.
Autos de Praça (C. Alta), 25 e 83.
Autos de Praça (Ribeira), 250.
Redacção da A ORDEM, 222.
Hospital "Miguel Couto", 17.
Centro de Saúde, 50.
Cemiterio Publico, 35.

Horarios de Trens

Great Western

NATAL—RECIFE

Partida de Natal aos domingos, terças e quintas, ás 20.3o e chega da a Recife ás *11*,1o dos dias seguintes.

Partida de Recife ás 16 hs. das segundas, quartas, e sextas, e chegada a Natal ás 7,*10* das terças, quintas e sabbados.

NATAL—NOVA CRUZ

Partida de Natal aos domingos, segundas, quartas e sextas, ás *15*,2o e chegada a Nova Cruz ás 21,25.

Partida de Nova Cruz nos mesmos dias em que sae de Natal, chegando aqui ás 11,*10*.

Obs.—Todos esses trens conduzem carro-correio.

O trem de Natal—Recife faz baldeação em Entroncamento, para o ramal da Parahyba, ás 5,17, chegando a Cabedello ás 6,5o.

E. F. Central

NATAL—ANGICOS

Sahida ás segundas e sextas ás 7 horas e ás quartas ás *12*.

Chegadas—Terças ás *15*, quintas ás 12,8 e sabbados ás 15 horas.

AUTO MOTRIZ PARA C. MIRIM

Sahidas nos dies uteis ás 16,3o, com excepção das quartas feiras.

Chegadas nos dias uteis ás 9,1o com excepção das quintas-feiras.

Autos & Caminhões

NATAL—CAICO'

Sahida ás 5,3o das segundas e sextas e chegada ás 18 das terças e sabbados.

Rede Viação Baixaverdense

Partidas de Baixa Verde, nas segundas e quartas, ás 7 horas, chegando a Natal, ás 11,20.

Sahidas de Natal nas terças e quintas, ás 12 horas, chegando a Baixa Verde, ás 4,20.

Rede Viação Seridoense

Partidas de Natal e Caicó, ás 6 horas, diariamente.

MACAHYBA—NATAL

Partida de Macahyba ás 8 horas e sahida de Natal ás 17 horas.

Correio aereo

Fechamento de malas

Para o Sul:
Air France—Segunda-feira, ás 18 horas.
Panair—quarta e sexta-feira ás 18 horas e Domingo ás *10* horas
Para o Norte:
Condor—sabbado ás 18 horas.

Para o Norte:
Panair—Quarta ás *10* horas, e Sextas ás 18 horas.

Para o Sul:
Condor—Quinta-feiras, ás *10* horas e sextas-feiras ás *18* horas.

Para a Europa:
Condor-Lufthansa — Quinta-feira ás 18 horas.

Air France—Domingo, ás 15 horas.

Vapores esperados

Do Sul:

"Comte. Ripper", a 11.
«Herval», a 11
«Itahité», a 12.
«Almirante Jaceguay», a 19.
«Arassú», a 22.
«Olinda», a 24.

Do Norte:
"Poconé", a 16.
«Itaquicé», a 10.
"Porto Alegre", a 16.
«Manaus», a 19.
"Campos Salles", a 24.

Barcaças esperadas

Bancos & Cooperativas

Banco de Brasil, Avenida Tavares de Lyra, 64 Exp.—9,3o á 11 e 13 ás 14,3o. Aos sabbados, 9,3o ás 11.

Banco do Rio Grande do Norte, Rua Chile, 107. Exp.—9 ás *11* e 13 ás 15. Aos sabbados, 9 ás 11.

Caixa Rural e Operaria de Natal. Rua Dr. Barata, 2o*8*. Exp.—Mesmo horario.

Banco dos Auxiliares do Commercio. Av. Tavares de Lyra, 72. Todos os dias uteis, exceptuados os sabbados, das 19 ás 21 horas.

Caixa de Credito Operaria Natalense. Av. Rio Branco, *621*. Exp. —9 ás 11 e 13 ás 16 horas.

Cooperativa dos Funccionarios Estaduaes. Rua *13* de Maio 561. Exp.—7 ás *11* e *13* ás 17 horas.

Caixa Economica Federal

(Edificio da D. Fiscal) Exp.: 11 ás *14* horas. Depositos nas 3as. 5as. e sabbados. Retiradas nas 2as. 4as. e 6as.

Cartorios

Cartorio Federal.—Av. Rio Branco, 721.

1º. Cartorio—Rua Vig. Bartholomeu, 590. Civil e Commercio. Privativo do registro das pessoas naturaes e juridicas e propriedades litterarias. Tabellionato em geral.

2º. Cartorio—Av. Nysia Floresta, 196. Civil e Commercio. Privativo do orphanologico, provedoria, residuos, titulos e documentos. Tabellionato em geral.

3.º Cartorio—Rua Ulysses Caldas, 81 (Edificio da Prefeitura). Escrivão do Crime. Privativo dos executivos fiscaes e do registro de immoveis. Tabellionato em geral

Institutos de Aposentadorias e Pensões

Commerciarios

Departamento da 4a. Região—Caixa Local de Natal—Rua Dr. Barata, *170*—1º Expediente: das 11 ás *17* horas. Aos sabbados das 9 ás *13* horas.

Bancarios

Delegacia do Rio Grande do Norte—Séde—Edificio da Caixa Rural e Operaria de Natal—Rua Dr. Barata, 208. Phone *191*.

Maritimos

Delegacia do Rio Grande do Norte—Séde—Alto da Caixa Rural e Operaria de Natal—Expediente: *11* ás 17 horas. Telephone. 290.

CORTUME "SÃO FRANCISCO"

—DE—

J. Motta & Irmão

FABRICANTES DE:

Vernizes, raspas envernizadas, bufalos, vaquetas em todas as cores, carneiras para forro, tacões, sellas, etc.

Vendem pelo melhor preço do commercio e qualquer quantidade que o cliente deseje comprar

As vendas serão effectuedas na propria fabrica EM REFOLES.

End. Teleg. — JATOM — Caixa Postal 102

Refoles—Natal—Rio Grande do Norte

O CENTRO DE IMPRENSA C. M. M. executa qualquer trabalho GRAPHICO

ATTENÇÃO!

Deseja fazer ou remontar seus moveis?

Deseja fazer seu escriptorio?

Deseja instalar ou remontar sua casa commercial?

Deseja fazer suas vitrines?

Deseja fazer as esquadrias de sua casa?

Procure a Marcenaria **S. LUIZ** á rua Correia Telles n. 207 que lá encontra o Sr. **A. Fiorentino** disposto á attender os mais exigentes freguezes.

CLIDENOR LAGO

CIRURGIÃO DENTISTA

Praça João Maria, 56—Sob. Telephone, 267

Já pensou V. S. no successo de um annuncio em relação a seus negocios?

Em Areia Preta

Quem desejar comprar, por preço vantajoso, um explendido terreno na aprasivel praia de Areia Preta, dirija-se á Praça André de Albuquerque n. 16.



Podem tambem as encommendas ser feitas no Centro de Imprensa C. M. M.

VENDE-SE

O sitio em que morou Francisco Celestino de Goes, em (Igapó) Siqueira Campos

—

Informações na CAIXA RURAL

OURO!

Até 20$000 a gramma.
Prata e Pedras preciosas
Paga os melhores preços da praça
ALEXANDRE ROCCO
DEVIDAMENTE AUTORIZADO
Hotel Internacional—Quarto — n. 26 —
Expediente de 12 ás 18 horas
Acceita chamados a domicilio

CASA LEITE

—DE—

J. E. POLICIANO LEITE

Rua Dr. Barata 236

Tecidos, perfumaria, artigos religiosos—gravatas—meias roupas para banho—bonets—brinquedos — cintos para homem e senhora—figurinos —bengalas—bolsas e chapéos para senhora—sombrinhas—etc. etc.

Vacina Manguinho

Contra a peste da Manqueira e outros productos Veterinarios — Vendem-se.
Rua Chile, n. 221
NATAL

E' fructo da experiencia que o successo do annuncio está em publical-o muitas vezes, porque na 1a. não se vê, na 2a. vê-se mas não é lido, na 3a. é que se lê; na 4a. se commenta, na 5a. pensa-se em comprar e assim até a 10a, quando começa a surtir effeito.

CRUZEIRO

A MELHOR QUALIDADE



LICOROSOS PELO MEZ PREÇO

PRODUTORES:
LUIZ MICHIELON & CIA
PORTO ALEGRE - CAXIAS - R.G.SUL

AGENTES:

Martins, Irmão & Cia.

FREI MIGUELINHO, 6 — NATAL

VIAJAR!

SÓ PELA "CONDOR"

De sua confortavel poltrona junto a janella de bordo dos modernissimos e confortaveis trimotores JU-52 para 17 pessoas, cada passageiro poderá admirar as lindas praias brasileiras

PARTIDA DE NATAL:
Para o sul até Porto Alegre todas as quintas-feiras ás 14,30 horas
Para o norte até Belem todos os domingos ás *6* horas

CONFORTO-RAPIDEZ-SEGURANÇA-PONTUALIDADE!

Agencia: FILGUEIRA & CIA.

Rua Frei Miguelinho. 119 — Telephone: 168 domg.

Grande deposito de Madeiras de Pará e Paraná, destinadas a construcções Civis e Navaes

Secção de Camas de Ferro e "Patente"

PREÇOS CONVIDATIVOS

Moysés Vainstein

RUA FREI MIGUELINHO 115

— NATAL —

Samuel Schor & Cia.

acabam de receber um grande sortimento de moveis do Rio e São Paulo (Dormitorios, salas de jantar, salas de visitas e geladeiras)—moveis ultimo modelo, preços menores possiveis.

em a Av. Tavares de Lyra 97—Samuel Schor & Cia.—NATAL

Caixa Rural e Operaria de Natal
(Soc. Cooperativa de Resp. Illtd.)
Séde—Rua dr. Barata n. 208
RIBEIRA

OPERAÇÕES

Depositos, Emprestimos, Cobranças, Ordens de Pagamento, Serviços de Procurações e outros communs ás Cooperativas.

TAXAS

Depositos	Prazo Fixo—12 mezes	6%
	« « 6 «	5%
	Populares	5%
	Limitados	4%
	Movimento	3%
Emprestimos		12%

LEITURA PREJUDICADA NA LOMBADA

A ORDEM

Propriedade e direcção do Centro de Imprensa-C. M. M.

ANNO I — Estado do Rio Grande do Norte—Natal—Domingo, 7 de Junho de 1936 — NUM. 258

CASA PALATNIK

Communica aos seus freguezes que mudou-se para a PRAÇA AUGUSTO SEVERO 252 (antigo cinema Polytheama), a melhor Casa de Moveis em Natal.

Moveis do Rio e S. Paulo.

Unico distribuidor de camas "Patente", de Santa Catharina, e camas de Ferro Corcovado, do Rio.

Distribuidor de Cadeiras e Moveis de Junco.

Moveis de Vime.

Tapetes.

Congoleum.

Capachos e pannos para estufar.

Colchões Patente de Paina, Krina e Junco.

Lastros simples e Patente.

Espelhos e vidros de todas as qualidades.

Pedras para fumulos e muitos outros artigos do ramo.

PRAÇA AUGUSTO SEVERO 252

Os dez mandamentos dos communistas

I—ODIAR O SENHOR, VOSSO DEUS—Palavras de Perri: «Todo o nosso systhema é atheu, e não póde tomar outro rumo».

Fala Lenine ao amigo Lunatschaski: «O homem que se occupa de venerar a Deus, suja-se no proprio cuspo».

No frontespicio do Kremlin, palacio do governo sovietico, está escripta a sentença:—A religião é opio para o povo,

II — AMALDIÇOAR VOSSO DEUS E SENHOR—Fala Kalinin: «Odiamos e amaldiçoamos a christandade e devemos considerar os christãos, ainda os melhores, como nossos piores inimigos. Elles pregam contrariamente os nossos principios, a caridade e o amor do proximo. Nós só devemos odiar; e, pelo odio conseguiremos dominar o mundo. No *Le Peuple* está escripto: «Nós só devemos amaldiçoar a Deus e affastal-o da sociedade».

III—DESPREZAR O DIA DO SENHOR—Programma da Terceira Internacional: «Abolição do domingo e instituição da semana operaria completa».

Palavras de Stalin: «As igrejas, conventos e capellas sejam destruidos e transformados em salas de divertimentos publicos, cinemas e lojas».

«Escarro em tua religião e em todas as outras», exclama o commissario Krzlenko diante do jury contra D. Cieplak, arcebispo catholico da Russia.

IV — DESPREZAR PAE E MÃE—«Nenhuma obediencia», diz Malon. Palavrado da Federação Feminina Communista de 1925: «Jamais será possivel rovolução emquanto existir a familia e o espirito familiar. A familia é uma constituição burgueza, inventada pela Igreja... é preciso anniquilal-a.

Camaradas, hontem minha mãe ficou alarmada ao verme lendo a revista athéa *Bohosclinik*. Agora vivemos separados em casa. Nossas paes occupavam-se em venerar as imagens dos santos e a lêr os livros santos; nós então collocámos o retrato de Lenine e decorámos *Bebosclinik*.»

(Carta de uma jovem russa de 16 annos ás suas companheiras).

V—MATAR — Escreve Retie: «A violencia tem de ser a alavanca da revolução. Será para nós um prazer ver agonizar padres, burgueses e capitalistas. Vestidos de suas sotainas, os padres morrerão lentamente pelas ruas e sob nossas vistas. Com prazer vendemos por uma bôa garrafa de vinho o nosso lugar no céu para sentir esse praser. Que digo? Céu? Não, não o queremos. O que pedimos é o inferno e o prazer que leva até lá».

Esta mão é uma,
Esta outra não é duas,
Com estas duas enforco os capitalistas.
Agora sou pequeno ainda;
Mas, quando fôr grande
Matarei aos cpitalistas.

(Canção infantil no livro *Moscou desmascarado*, de José Donillet).

VI—IMPUREZA—A sociedade Amigos da Infancia mantem lugares secretos para iniciar a sua clientela infantil no vicio. A entrega de meninas impuberes nos hospitaes de maternidade já não admira a ninguem na Russia.

Palavras do camarada Kamenewa: «A união dos sexos vem a ser, na juventude, o vertimento principal, porque custa menos do que o theatro e é mais barato do que o cinema».

VII—FURTAR — Do jornal communista belga *Voormit*: «Esfolaremos os capitalistas quanto possivel, e isso não deve ser qualificado de roubo».

Palavras de Lenine: «Roubae o mais possivel, porque tudo foi roubado».

VIII—MENTIR — «Evitemos de offender o povo, dizendo-lhe o que desejamos, seria falta de tactica». (De Vorvrarts).

IX—DESEJAR A MULHER DO PROXIMO—"Nenhum casamento; amor livre". (Lei sobre o matrimonio, I — I—927).

O communista Schwartz, *amigo de Lenine*, chegou a casar-se cento e cincoenta vezes.

X—PREPARAR A REVOLUÇÃO UNIVERSAL—A bala o burguez; *não se poupe dinamite*", diz Perraut.

***

Ahi está, brasileiros, o tenebroso plano communista. Urge, portanto, a união sagrada de todos os filhos da grande Patria Christã em defesa dos direitos de Deus, da Patria e da Familia.

Conego Mello LULA

Nova remessa de Sementes de *Hortaliças e Flores*

recebeu:

João Rodrigues Barboza
Praça André de Albuquerque nº 578, Natal
Rio G. do Norte

(Quar. Sext. e Dom.)

Benção de imagens do Dispensario

Hoje, ás 16 1/2 horas, na Igreja de N. S. do Rosario, se realizará a Benção das imagens da capella do Dispensario Symphronio Barreto.

A imagem de N. S das Graças será paranymphada pelas Filhas de Maria e Moças em geral; a de São José, pelas familias, cavalheiros e senhoras e a de S. Vicente de Paula pelo Clero, Irmandades, Congregação Mariana e Seminario de S. Pedro.

Em seguida, as imagens serão conduzidas processionalmente da igreja para o Dispensario.

As irmãs de Caridade convidam os catholicos para essa cerimonia.

LUIS TORRES

ADVOGADO

Av. Floriano Peixoto, 509
NATAL

RIO BRUMADO

A MELHOR MANTEIGA DO MUNDO

Representantes: **Guerra & Primo** Rua Ulysses Caldas, 51

SOCIAES

ANNIVERSARIOS

Hoje

SENHORAS

Maurilia Lisbôa de Viveiros, esposa do dr. Demetrio de Viveiros.

—Iracema da Costa Ferreira, esposa do sr. Wander lindem Germano, tabellião em Angicos.

—Nitinha Carrilho, esposa do dr. Honorio Carrilho, procurador da Republica neste Estado.

SENHORES

Dr. Carlos Augusto, juiz de direito de Jardim do Seridó.

SENHORINHAS

Clara de Amorim Silva, residente no Assú,

—Lucy Pereira, filha do sr. Balthazar Pereira, prefeito de Angicos.

CREANÇAS

Terceira Barbalho, alumna do Grupo Escolar «Augusto Severo», desta capital.

Amanhã

SENHORAS

Maria Elisa Villar, viuva do dr. Heraclio Villar, nossa cooperadora.

—Herondina Caldas, esposa do sr. Perceval Caldas, nosso cooperador.

—Maria Dantas da S. Borges, residente em Assú.

—Maria Izaura Machado Pignataro, esposa do sr. Carmello Pignataro, pagador da Commissão de Saneamento de Natal.

SENHORES

Desembargador Homem de Siqueira, membro aposentado da Côrte de Appellação.

—Desembargador Francisco de Albuquerque Mello, membro aposentado da Côrte de Appellação, e residente no Recife.

SENHORINHAS

Maria das Dores, filha do desembargador Virgilio Dantas, membro da Côrte de Appellação.

JOVENS

Sylvio, filho do fallecido desembargador Celso Salles.

VISITAS

Esteve em nossa redacção, em palestra, o sr. Davino Miranda, agente da Estrada de Ferro Central, em S. Romão.

VIAJANTES

Em companhia de sua exma familia, regressou hontem do Rio de Janeiro o dr. Eduardo Rios, director da Estrada de Ferro Central do Rio Grande do Norte.

AVIAÇÃO

PANAIR

Procedente do Rio de Janeiro e escalas transitou hontem, por este porto, sob o commando de C. A. Lorber, o hydro-avião NC—15.375 «Brasilian Clipper», da Panair.

Desembarcaram nesta capital o *dr. Januario Cicco* e o sr. Benedicto Rodrigues Sampaio, e passaram com destino a São Luiz do Maranhão dois passageiros.

ALUGA-SE

a loja n. 204 na Rua Dr. Barata
tratar Praça Augusto Severo 252
na Casa Palatnik

3—10

Tribunal Eleitoral

O Desembargador Luiz Tavares de Lyra, presidente do Tribunal Regional de Justiça Eleitoral, recebeu os seguintes telegrammas: Rio 4 de Junho:—Communico Vossencia, nesta data, concedi delegação competencia Director Secretaria desse Tribunal, Floriano Sá Peixoto, expedir ordens pagamento, corrente exercicio, por conta creditos orçamentarios distribuidos Delegacia Fiscal nesse Estado, attender despesas serviços esse Tribunal, 1936. Sds.—a) *Vicente Rdo.*

Rio 5 de Junho:—N. 144—Communico V. Excia. Tribunal Superior, julgando processo 1946, resolveu que, havendo um só Delegado Eleitor, o Juiz Presidir eleição chamará um eleitor da Classe para servir mesario. Atts. Sds.—a) *Hermenegildo de Barros*,—Presidente do Tribunal Superior de Justiça Eleitoral.

Afinal veio o reajustamento dos contractados

RIO, 6—Foi assignado pelo presidente da Republica, o decreto em virtude do qual foram reajustados os vencimentos dos funccionarios publicos contractados, que passarão a perceber, mensalmente, salario minimo de 100$000, com a seguinte discriminação:

Os de vencimentos de 91$000 a 100$000 passarão a perceber 150$000; os de 101$ a 150$, 200$; os de 151$ a 200$..... 250$000; os de 201 a 250$, 300$000; os de 251$ a 300$, 350$000; os de 301$ a 350$, 400$000; os de 351$ a 400$, 450$000; os de 401$ a 450, 500$000; os de 451$ a 500$, 550$000; os de 501$ a 550$, 600$000; os de 551h a 600$, 650$000; os de 601$ a 650$, 700$000; os de 651$ a 700$, 750$000; os de 701$ a 750$, 800$000; os de 751$ a 800$, 850$000; os de 801$ a 850$, 900$000; os de 851$ a 900$, 950$000; os de 901$ a 950$, 1:000$000; os de 951$ a 1:000h, 1:050$000; os de 1:001$ a..... 1:050$, 1:500$000.

Dahi por deante, o augmento será na mesma proporção, isto é, quem berceber actualmente. de 1:050$000 a 1:100$000, passará a vencer, mensalmente..... 1:150$, etc.

O abono em apreço só attingirá as remunerações até 1:500$.

Começam amanhã as eleições classistas

Começarão, amanhã, na séde do Tribunal Regional de Justiça Eleitoral as eleições classistas.

A eleição terá inicio ás 11 horas.

Só poderão tomar parte nas mesmas, os delegados eleitores que *tiveram os seus poderes* reconhecidos, conforme a lista geral já publicada pela *imprensa*.

Para auxiliar os trabalhos das sessões foi designado o funccionario do Tribunal Helcias José Rangel.

Nenhum delegado eleitor será admittido a votar sem previa exhibição do seu titulo o qual será recolhido pelo Presidente da sessão e a votação far-se-á em uma só *cedula contendo um nome* para deputado e outro para supplente.

As cedulas serão impressas, dactylographadas, ou mimiographadas, e a sobrecarta opaca.

Durante a eleição não é permittido debate de qualquer especie.

Os delegados eleitores votarão na ordem que forem chamados e permanecerão no recinto da mesa o tempo necessario para votar.

As questões de ordem serão resolvidas pelo Membro do Tribunal que estiver presidindo a eleição.

VENDE-SE

Uma machina de point-a-jour uma de cairel e uma de ponto de luva, e um grupo de imbuia, por preço de occasião. A tratar á av. Rio Branco, 614.

1—15

Continúa a greve

RIO, 6—Apezar das medidas favoraveis aos operarios tomadas pelo novo gabinete francez, continuam as greves a alastrar-se naquelle paiz.

Alliança da Bahia Capitalização S. A.

Companhia Brasileira para incentivar o desenvolvimento da Economia

Capital subscripto: 2.000.000$000 - Capital realisado: 800.000$000
Séde Social: Bahia

Resultado do sorteio de amortização realizado em 29 DE MAIO DE 1936

NUMEROS CONTEMPLADOS

1º-09746 CAPITAL DUPLO 2º-10564 3º-07457 4º-19993 5º-14798

determinando a amortização dos titulos dos seguintes portadores:

Snr. *Manoel Campos*, p/ s/ filho Tolstoi, em Propriá SERGIPE portador de um titulo de Rs. 12:000$000 contemplado em o Capital Duplo Rs. 24:000$000

Snr. *João Nilo Souza Almeida* CAP. FEDERAL contemplado com o Capital Duplo Rs. 12:000$000

Snr. *Americo Ribeiro de Campos Soulo*, Socio da firma Campos Lobo & Cia. em Florianopolis STA. CATHARINA contemplado com o Capital Duplo Rs. 12:000$000

Snr. *J. Borges*, em São Luiz MARANHÃO contemplado com Rs. 12:000$000

Snra. D. *Dulce Roxo* CAP. FEDERAL contemplada com Rs. 6:000$000

Snr. *Henrique Montondon*, em Santos SÃO PAULO contemplado com Rs. 6:000$000

Snra. D. *Luiza Soutello* CAP. FEDERAL contemplada com Rs. 6:000$000

Snr. *João da Cunha Barboza*, p/ s/ filho Walberto BAHIA contemplado com Rs. 6:000$000

Snra. D. *Sylvia Soares Telles*, em Santos SÃO PAULO contemplado com um titulo liberado de Rs. 6:000$000

Mons. *Dyonisio Basso*, em Getulio Vargas R. G. DO SUL contemplado com um titulo liberado de Rs. 6:000$000

Snr. *Jader Capella*, em Parahyba do Sul E. DO RIO cantemplado com um titulo liberado de Rs. 6:000$000

Proximo sorteio de amortização em 29 de Junho de 1936

Informações com os Agentes Inspectores autorizados
Av. Tavares de Lyra, 96—Phone, 140—NATAL

Inauguram-se melhoramentos na Inspectoria de Policia

Realiza-se, hoje, ás 11 horas, a inauguração de melhoramentos introduzidos na Inspectoria de Policia, constantes de adaptações de salas de trabalhos, alojamento, officina de carpintaria e, bem assim, gabinete medico, sala de curativos, enfermaria para o funccionamento de seu Serviço de Saude, Prompto Soccorro e Assistencia Medica.

Aproveitando a opportunidade e como uma homenagem da Corporação ao Chefe de Policia, Dr. João Medeiros Filho, será, nessa occasião, aposto, na Galeria de Honra da Inspectoria, o seu retrato, falando, por essa occasião, em nome dos manifestantes, o medico da alludida corporação, Dr. José Maria Neves.

O Sr. Governador Raphael Fernandes comparecerá á solennidade, acompanhado de seus auxiliares immediatos, havendo comparecimento de outras autoridades, pessoas gradas e jornalistas.

Boletim de Informações e Propaganda

Departamento de Agricultura do Estado

Aabamos de receber o n. 3 do Boletim de Informações e Propaganda da Sub-Directoria de Agricultura, Industria e Commercio do Departamento da Agricultura deste Estado, correspondente ao mez de maio findo.

Como sempre, encerra uteis ensinamentos, artigos sobre agricultura, estatisticas e informes de interesse para os agricultores.

Somos agradecidos á offerta.

Varias nomeações na Fazenda Federal neste Estado

RIO, 6—O presidente da Republica assignou decreto, na pasta da Fazenda, nomeando o contador da Delegacia Fiscal de Pernambuco Joaquim da Silva Guimarães Ferreira para delegado fiscal em commissão no Rio Grande do Norte; o 1º. escripturario da Alfandega de São Salvador bacharel Ildefonso Mopesto dos Santos, interinamente, procurador fiscal da Fazenda Publica no referido Estado durante o impedimento do effectivo; o guarda da policia aduaneira da mesa de rendas de Areia Branca, no Rio Grande do Norte, Mario Coelho Galvão, para identico logar na Alfandega de Natal; Jorge de Souza Moura, para guarda da policia aduaneira de Natal; Maximo Guerra, para identico logar na referida Alfandega.

GRAÇAS

Alcina Helena da Silva, agradece ao S. Coração de Jesus uma graça alcançada em momento de grande afflicção.

6/6/936.

—

Uma devota agradece a Virgem Immaculada Conceição uma graça alcançada com promessa de publicar.

—

Esmeralda Toscano Lyra agradece a N. S. da Salette e a S. Teresinha do Menino Jesus, uma graça alçada em momento de afflicção, com promessar de publicar.

—

Esmeralda Toscano Lyra agradece a S. Larazo uma graça alcançada em favor de seu filho com promessa de publicar.

O annuncio é o caminho mais certo á prosperidade do negociante.

LEITURA PREJUDICADA NA LOMBADA

A ORDEM

Propriedade e direcção do Centro D. Vital

ANNO I — Estado do Rio Grande do Norte — Natal — Terça-feira, 9 de Junho de 1936 — NUM. 259

Nenhum catholico falte á grande procissão de Corpus Christi, para maior imponencia dessa publica homenagem a Jesus Hostia

O Cardeal Leme fallou, pela primeira vez, na Camara Federal



CARDEAL LEME

RIO, 7—(De avião, para A Ordem) —O Cardeal Brasileiro visitou a Camara afim de agradecer os cumprimentos levados a Sua Eminencia pelos deputados. Visitou igualmente o Senado, o Cattete, o Conselho Municipal, a Academia de Letras, o Instituto Historico, etc.

Ao chegar o cardeal na Camara, achava-se na tribuna o sr. Gomes Ferraz, que fallava sobre um projecto que auctorizava o Ministerio da Guerra a adquirir um campo em D. Pedrito, no Rio Grande do Sul. Ainda se achava nos primordios de sua critica, quando appareceu no recinto da Mesa o cardeal d. Sebastião Leme, precedido de um numeroso grupo de deputados. O padre Camara estava na cadeira da presidencia, e o cardeal adeantou-se para cumprimental-o. O padre Camara, então, offereceu-lhe a cadeira proxima, a cadeira do *1.* secretario. D. Leme vira-se para o plenario, e os deputados se erguem e o saudam com uma salva de palmas.

O sr. Gomez Ferraz tinha parado sua oração. Mas o presidente, já que elle estava com a palavra, deu-lhe a incumbencia de saudar o illustre visitante, que ali se encontrava para agradecer as homenagens da Camara pela passagem de seu jubileu episcopal.

O sr. Gomez Ferraz, em breve allocução, tem palavras de enthusiasmo, ao apreciar e resaltar a acção do chefe da Igreja Catholica do Brasil, dizendo tambem da grande satisfação que experimentava a Camara ao recebe tão eminente figura do nosso clero no recinto dos seus trabalhos.

O cardeal mostrou desejo de fallar. O padre Camara concedeu-lhe a palavra. O cardeal se ergue, e os deputados tambem se erguem, em novn demonstração de sympathia, batendo palmas. Serena o ambiente. E d. Leme, pela primeira vez, fala na Camara.

Disse que havia solicitado do Itamaraty uma hora para que all pudesse comparecer, afim de cumprir o seu dever de agradecimento, por se ter feito a Camara representar nas festas jubilares do seu "pobre episcopado". Não vinha cumprir, apenas, os deveres sociaes do protocollo, que se observam e que, por veses, representam uma expressão tredicional. Obedecia, antes, a um imperativo irresistivel do coração. Recebido por velhos amigos, velhos, retifica, só na amizade, constatou que, de facto, o coração é que o fizera subir as escadas do edificio. Não contava com a honra e a satisfação de ir ao plenario.

—Foi-me surpresa, accrescentou, e surpresa maior foi a de ter sido homenageado pela palavra de um conterraneo, o sr. deputado Gomez Ferraz, que o fez com sinceridade, com carinho e elevação espiritual, que fundamente me tocaram.

E proseguiu:

Senhores deputados, não tenho nenhuma difficuldade para falar. Neste momento, porém, sinto-me embaraçado. Esta Camara está habituada aos remigios da eloquencia, e muitas vezes tenho batido palmas aos discursos que aqui se pronunciam.

Agradecendo as vossas homenagens, repetidas ainda agora pela palavra quente do sr. Gomez Ferraz, devo dizer que tenho sempre na alma a certeza de que, haja o que houver no mundo, ainda é uma boa coisa termos mandatarios do povo e representantes do voto popular. Saio desta casa com a convicção de que, nas horas mais graves, nas horas de maior desespero, devemos confiar no bom senso, no patriotismo e no civismo dos representantantes do povo brasileiro.

Se subi as escadas do Palacio Tiradentes com o respeito devido aos legisladores do meu paiz, daqui saio, agora, como quem desce as escadas de um castello, onde homens de bem cidadãos que amam sua patria, estão sempre em vigilia constante pelo Brasil. Pelo Brasil e para o Brasil.

Nova e prolongada salva de palmas ouviu-se no recinto. D. Leme deixou a Mesa tendo o presidente levantado a sessão por dez minutos, afim de que os deputados pudessem cumprimental-o e acompanhal-o até a saida do edificio.

Não foram poucos os representantes do povo que accorreram a saudar, pessoalmente, o chefe da Igreja, tendo beijado o annel cardinalicio. E cercado de sympathias geraes. D. Sebastião Leme deixou o Palacio Tiradentes.

Procissão de Corpus-Christi

A Congregação Mariana lembra, com antecedencia, aos seus associados a obrigação que todos tem de tomar parte incorporados na grande Procissão do Corpo de Deus.

Triduo de Sto. Antonio

Amanhã, ás 7 horas, se iniciará na igreja de Santo Antonio a celebração de um triduo solenne dedicado ao grande Santo de Padua.

As commemorações do dia 11 de Junho



ALMIRANTE ARISTIDES GUILHEM, ministro da Marinha

RIO, 8—O ministro da Marinha pretende envidar todos os esforços no sentido de emprestar a maior significação possivel ás commemorações do dia 11 de junho, data em que a Armada Nacional homenageia a memoria do almirante Barroso e relembra os seus feitos na memoravel batalha do Riachuelo.

Assim, além dos festejos que serão levados a effeito a bordo dos nossos vasos de guerra, onde haverá a cerimonia da leitura da ordem do dia, com a formatura de toda a guarnição, realizar-se-á, na séde do Club Naval, uma recepção de grande gala, á mesmo devendo comparecer o chefe da Nação e todo o mundo official e diplomatico.

O programma das commemorações que está sendo elaborado pelo gabinete do titular da pasta será dado a publicidade amanhã.

As festas em Natal

A proposito das commemorações de 11 de junho nesta capital, recebemos o seguinte convite:

ESCOLA DE APRENDIZES MARINHEIROS DO RIO GRANDE DO NORTE

A Escola de Aprendizes Marinheiros tem a honra de convidar V. Excia. e Exma. familia para assistirem ás solennidades a serem realisadas no proximo dia 11, ás 14 horas, em commemoração á Batalha do Riachuelo.

Natal—Junho—1936.

Francisco Barroso Magno
Capitão de Corveta, Commandante

Inaugurados os melhoramentos na Inspectoria de Policia

Discurso do Governador do Estado e do Chefe de Policia

Ante-hontem, ás 11 horas, foram inaugurados os melhoramentos introduzidos pelo governo na Inspectoria de Policia, a que já nos referimos em edições anteriores.

A solennidade foi presidida pelo Dr. Raphael Fernandes, governador do Estado, com a presença do Dr. João Medeiros, Chefe de Policia, Dr. Gentil Ferreira, Prefeito da Capital, Mons. João da Matha, presidente da Assembléa, coronel Josué Freire, Commandante da Força Publica do Estado, capitão Joventino Cabral, commandante da Inspectoria da Policia, Directores de Departamentos, chefes de serviços, representantes da imprensa e outras pessôas.

Começou a cerimonia com a inauguração do retrato do Chefe de Policia, no salão principal, sendo orador o dr. José Neves, medico da Inspectoria.

O Dr. João Medeiros agradeceu aquella homenagem dos seus subordinados, demorando-se em considerações sobre os melhoramentos construidos na Corporação e sobre a sua actividade no Estado, á frente das promotorias de Jardim do Seridó e Natal e da Chefatura de Policia.

O Dr. Raphael Fernandes, antes de considerar inauguradas as novas installações, solidarizou-se com a homenagem ao Chefe de Policia, dirigindo aos inspectores palavras de estimulo e orientação sobre a sua missão de zeladores do socego publico, na capital.

Tocou durante a solennidade a banda de musica da Policia Militar.

Começaram, hontem, as eleições classistas

No Tribunal Eleitoral tiveram inicio, hontem, as eleições classistas.

O grupo dos empregadores escolheu seu representante ao sr. Cicero Gadelha, sendo o unico delegado-eleitor de sua classe.

Foi eleito supplente do deputado-empregador o sr. Galdino Carvalho.

A sessão foi presidida pelo Dr. Floriano Cavalcanti.

—Hoje, na mesmo local, haverá a eleição do deputado dos empregados, sendo a sessão presidida pelo Des. Benicio Filho.

Commercio

Os srs M. Martins e Cia. agentes neste Estado da conhecida Cia. Atlantic Refining, Co. receberam o seguinte telegramma:

RIO, 8—Tenho o praser de informar Coppoli e Carú respectivamente primeiro e segundo collocados circuito Gavea hontem abasteceram-se exclusivamente Gazolina da super força «Atlantic» e Atlantic Motor Oil, correndo sem unica parada e sem falhas do motor pt. publiquem.

Atlantic Refining Co.

Ecos da guerra da Africa

RIO, 8—Admitte-se em Roma a eventualidade de uma entrevista entre o Negus e Mussolini.

RIO, 8—Parece existir um tratado de Alliança entre a Italia e a Allemanha.

RIO, 8—Em banquete que lhe foi offerecido, o rei Carlos da Rumania declarou que a pequena entente não cessará em qualquer altercação da Sociedade das Nações.

AVIAÇÃO

Syndicato Condor Ltda.

Procedente do Rio transitou domingo ultimo o hydro-avião «CURUPIRA», da linha Rio-Belem em 2 dias, do Syndicato Condor Ltda., sob o commando do iploto sr. Jobst von Studnitz.

Aqui desembarcou procedente de Recife o sr. Heronides Coelho e passaram em transito para o Norte 8 passageiros.

O «CURUPIRA» regressará ao sul na proxima 5a. feira.

Relembrando a visita do presidente da Republica ao Uroguay

Cordiaes telegrammas de saudação trocados entre os srs. Getulio Vargas e Gabriel Terra



PRESIDENTE GETULIO VARGAS



PRESIDENTE GABRIEL TERRA

RIO,—8 Foram trocados entre os presidentes Getulio Vargas, do Brasil, e Gabriel Terra, do Uruguay os seguintes telegrammas:

«Presidente Gabriel Terra—Montevidéu—Relembrando minha visita a esse glorioso paiz, da qual guardo impressões inesqueciveis pela maneira fidalga e carinhosa com que fui recebido pelo seu nobre povo e o seu Governo, tenho particular satisfação em enviar a v. ex., seu supremo mandatario, minhas saudações, renovando meus sinceros votos para que se estreitem e consolidem cada vez mais as relações fraternaes do Uruguay e do Brasil.—Getulio Vargas».

«Montevidéo, —Dr. Getulio Vargas, presidente dos Estados Unidos do Brasil—Rio—Agradeço a vossa excellencia a lembrança affectuosa para o povo uruguayo e seu mandatario, que tiveram a alta honra de receber a visita inesquecivel do grande cidadão presidente do Brasil, que soube conquistar entre nós outros amizades e sympathias perduraveis, estreitando de forma indissoluvel os vinculos de amizade de nossos povos. Saudo a vossa excellencia—Gabriel Terra, *presidente da Republica Oriental do Uruguay».*

Secção Juridica

Côrte de Appellação

Recurso crime n. 299 de Natal. Recorrente Manoel Miguel da Silva.

Recorrida a Justiça.

Aberratio ictus—Deversidade de seu conceito na doutrina, assim na jurisprudencia.

Não é admissivel a *reformatio in pejus* em se tratando de recurso interposto unicamente pelo réo.

Ao juiz summariante só se permitte o reconhecimento da *legitima defesa* quando se apresente ella na processo isento de toda e qualquer duvida.

Na ausencia de prova evidente quanto á existencia de algum dos requisitos que a integram, manda-se seja o summariado submettido a julgamento perante o juizo pleno.

ACCORDÃO—Vistos, relatados e discutidos os presentes autos de recurso crime do termo judiciario e comarca de Natal em que é recorrente Manoel Miguel da Silva e recorrida a Justiça.

Foi o recorrente denunciado pelo representante do Ministerio Publico como incurso na sancção penal do art. 294, § 2. da Consolidação das Leis Penaes, pelo facto de ter, diz a denuncia, morto Raymundo Santos, vulgo Raymundo Rio Grande, com um tiro de pistola que, desfechado contra José Marabé, errára o alvo e attingira aquelle que, em consequencia, veio a fallecer alguns dias depois.

Regularmente processado, foi o réo pronunciado nas penas do art. 297 da mesma Consolidação. Para assim julgar o dr. juiz *a quo*, primeiramente, seguiu ponto de vista diverso do que adoptára o Ministerio Publico, pois emquanto este viu, no caso em téla, a existencia apenas de um crime dolosamente praticado como querem PESSINA, LISZT, BAPTISTA PEREIRA e outros e a jurisprudeecia de alguns dos nossos tribunaes, por exemplo, o do Rio Grande do Sul, aquelle, o dr. juiz *a quo*, considerou praticados dois crimes, um doloso e outro culposo, o primeiro concretisado na tentativa de homicidio levada a effeito contra José Marobé e o ultimo o que se consummou na pessoa de Raymundo Santos, vulgo Raymundo Rio Grande, acceitando, assim, os ensinamentos de HAUS, seguidos, no Brasil, dentre outros, por LIMA DRUMOND ("DIREITO CRIMINAL", pag. 116), HERMENEGILDO DE BARROS ("MANUAL DO CODIGO CIVIL, DIREITO DAS SUCCESSÕES", vol. 18, pag. *330*), bem assim a jurisprudencia de outros tribunaes, como seja a Côrte de Appellação do Districto Federal, tudo o que se vê em VICENTE PIRAGIBE—"DICCIONARIO DE JURISPRUDENCIA PENAL NO BRASIL", vol. 1. pags. 5 a 9; "REVISTA DE DIREITO, vol. *60* pags. *140* e 386; vol. *65*, pag. *390* e "REVISTA DE DIREITO PENAL", vol. *4*. pag. *388*.

Mas, claro está que essa divergencia, no que concerne ao conceito da *aberratio ictus*, como no que, por um lado, orientou a denuncia de fls. e, por outro lado, norteou a decisão recorrida, perde, no caso concreto, toda e qualquer importancia, desde que concluindo dita decisão unicamente pela pronuncia do denunciado na sancção do art. 297, já citado, não póde ser alterada para uma situação peior em relação ao réo, isto é, para considerai-o autor simplesmente de homicidio doloso como pretendeu a denuncia, ou autor de dois delictos—doloso e culposo, consoante se menifestou o dr. juiz *a quo*, ou, ainda, autor de dois crimes dolosos—um consummado e outro tentado, na conceituação de uma terceira corrente de que é defensor NYPELS, por isso que, tem-se em vista um recurso interposto pelo proprio réo, circunstancia esta impeditiva de ser peiorada a sua situação, dado mesmo que, differentemente do que foi sentenciado, podesse admittir esta Côrte (Ver GALDINO SIQUEIRA "CURSO DO PROCESSO CRIMINAL", 1a. edição, pag. 246, acc. da Segunda Camara da Côrte de Appellação do Districto Federal, *in* "REVISTA DE DIREITO", vol *9*, pag. *109*).

E apesar de pronunciado nas penas do art 297 já citado, mero crime culposo, invoca em seu favor nas razões de recurso, como fizera nas que offerecera em primeira instancia, o reconhecimento da legitima defesa propria, cujos requisitos são: aggressão actual; impossibilidade de prevenir ou obstar a acção ou de invocar e receber auxilio da autoridade publica, emprego de meios adequados para evitar o mal e em proporção

(Conclue na 4a pagina)

Não é possivel, sr. Ministro!

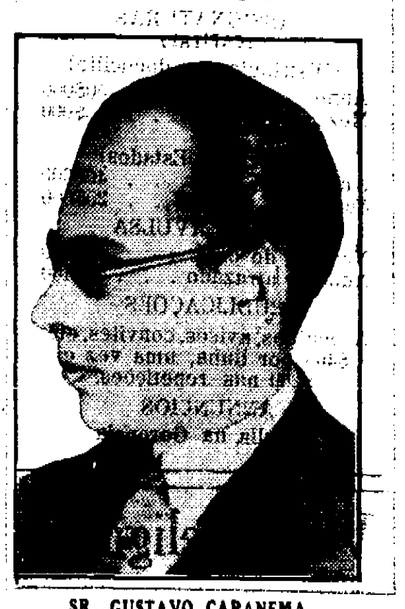

SR. GUSTAVO CAPANEMA, Ministro da Educação

RIO, 7—(De avião, para A ORDEM)—Causou extranheza nos meios catholicos a escolha do sr. José Lins do Rego, conhecido escriptor communista para fazer parte da commissão encarregada de opinar sobre a litteratura infantil.

A proposito, «A União», orgão catholico, publicou o seguinte:

"A campanha em que nos empenhamos contra alguns elementos da commissão nomeada pelo sr. Ministro da Educação, para indicar ao governo o caminho a seguir em relação á litteratura infantil, é de um alcance tão patriotico e tão sadio que nos animamos a proseguir na analyse do erro em que incorreu o senhor Gustavo Capanema.

Decorridos varios dias após o nosso editorial, sem que tenhamos noticias de qualquer providencia, cabe-nos, em consciencia, o dever de gritar bem alto: não é possivel, sr. Ministro!

Não é possivel, sr. Ministro, a permanencia de uma commissão que se recommenda pela ausencia de personalidades identificadas com o assumpto de que vão tratar, pela completa ausencia de pessoas que nunca se familiarizaram com os themas pedagogicos!

Não é possivel, sr. Ministro, que se entregue funcção tão delicada, requerendo alta dose de plasticidade e de sentimentos puros a escriptores fescenarios, cujos romances não pódem ser lidos por quem quer que tenha um pouco de recato, simplesmente porque dão nojo, porque suggerem um mundo de miserias, porque revelam os mais baixos instinctos da especie humana! Não é possivel, sr. Ministro, a menos que tenhamos perdido toda noção de moralidade, de bom senso e de vergonha, e queiramos prestigiar, á viva força, os autores cujos livros não podem ser manuseados por uma joven que tenha sensibilidade, pudor, e interioridade de alma, em toda a sua frescura.

Atravessamos uma época em que os nossos homens de governo ou agem com absoluta coherencia ou não teem o direito de convocar todos os bons brasileiros para formarem uma frente unica contra a desordem e contra a anarchia. Ainda hontem, no esplendido discurso de que publicámos os trechos mais significativos, o sr. Presidente da Republica advogava "uma articulação completa e estreita de esfor-

(Conclue na 4. pagina)

LEITURA PREJUDICADA NA LOMBADA; PÁGINA MANCHADA

Centro de Imprensa C.M.M.

(Soc. Civil Editora)

PRESIDENTE
Ulysses C. de Góes

A ORDEM
(Diario matutino)
REDACTOR-CHEFE
Otto Guerra
REDACTOR-SECRETARIO
F. Véras Bezerra
GERENTE
Ezaquiel R. de Moura
EXPEDIENTE
Redacção:—8 ás 11—13 ás 17—19 ás 21 horas.
Gerencia:—7 ás 11 e 13 ás 17 horas.
Telephone 222
SEDE
Rua Dr. Barata, 216
NATAL

ASSIGNATURAS
(CAPITAL)
(Distribuição a domicilio)
Anno . . . . . 50$000
Mez . . . . . 5$000

(Interior e Estados)
Anno . . . . . 40$000
Semestre . . . . . 25$000

VENDA AVULSA
Numero do dia . . . $200
Numero atrazado . . . $400

PUBLICAÇÕES
A pedidos, avisos, convites, etc. $400 por linha, uma vez e $200 nas repetições.

ANNUNCIOS
Tabella na Gerencia

Vida Religiosa

9 DE JUNHO

S. Primo e S. Feliciano, martyres

Primo e Feliciano eram irmãos pelo sangue e tendo vivido vida de intensa fé, pela fé morreram como verdadeiros heroes. Foi na feroz perseguição de Diocleciano. Descendentes de uma familia patricia de Roma possuidores de avultadas riquezas, consagravam toda a sua actividade ao allivio dos indigentes, dispendendo com elles e com a sustentação do culto divino quanto houveram em herança de seus paes. Corroborados com efficacissimo alimento eucharistico, abrasados em fogo d'amor divino, iam pelas enxovias animar os confessores da fé, confortal-os e estimulal-os para o derradeiro combate. A sua privilegiada condição de patricios romanos, a sua muita prudencia e, mais que tudo, a Providencia divina, livraram-nos de numerosas carnificinas, em que outros seus irmãos em Christo deixaram a vida. Mas a sua hora tambem chegou. Era justo que quem cingira tantas cabeças com a aureola da immortalidade, não fosse excluido do festim com que o Esposo celeste brinda os Seus predilectos. Citados ambos a defender-se perante o governador da cidade das aleivosias que lhes assacaram, proclamaram com santa altivez que eram christãos. Caculista e infame, o governador empregou lisonjas e ardis para arrastar Primo e Feliciano a vergonhosa apostasia; mas elles mantiveram-se firmes na sua fé, e até começaram a invectivar os deuses falsos e a declarar monstruosas as leis que os patrocinavam. Vendo que os meios brandos de nada valiam, o tyranno mandou torturar os dois heroes da maneira mais barbara, chegando os verdugos a rasgar lhes as carnes com unhas e ancinhos de ferro. Depois do barbaro supplicio fôram atirados para uma marmorra e abandonados para ahi perecerem de fome. Deus porém valeu-lhes, mandando um Anjo que os restituiu á liberdade: e apenas livres, os dois percorreram a cidade a dar testemunho da sua fé, declarando que só se devia adorar o Deus dos christãos como creador de todas as coisas. O tyranno ficou no auge da furia, passou ordem para que de novo prendessem os dois irmãos e lhes deitassem chumbo a ferver pela garganta abaixo. Nem assim morreram. Em seguida deitaram-nos á cova dos leões, e estes não tocaram nos martyres; o que foi causa de que milhares de pagãos, que assistiam como espectadores, entrassem a gritar que só o Deus de taes heroes podia ser o verdadeiro Deus. Por ultimo cortaram a cabeça aos dois valentes soldados de Christo, que assim entraram na posse da corôa immarcessivel que lhes estava preparada.

Pratica.—A' imitação dos Santos Martyres, procuremos ser verdadeiros apostolos no meio dos nossos irmãos.

Oração.—O' valorosos martyres, alcançae-nos a subida graça de confessar a Jesus Christo em toda a parte, sem sombra de respeitos humanos.

O Paris em Natal

Vendas em grosso e a retalho de—

Calçados, Chapeos e Sombrinhas

Preços sem competidores

O PADRE NOSSO EM TUPY OU NHEHENGATU'

(Segundo o General Couto Magalhães)

Nhané rúba oikó uahá iuáka opé; ne réra oiúmuité toikó; remehè iané arãma iuáka, mamé reikó; nê remimutára toiumunhã iuákapé, iuire iuipe; remehè oiií iané arãma, iané remiú, ára iepé iepé çuiuára; remehè ne iiron iané angaipáua recê, maíiauê ia mehé curí iané iiron aitá çupé intí omunhãna catú uahá iané arãma; Intí rexari, iané Iara iamunhã puxí mahã itá. Repicirú iané opaì manhã aiua çuí. Amen Jesus.

—

O Padre José de Anchiêta, como se sabe, passou a sua vida entre os nossos aborigenes. Aprendeu-lhes a lingua e nella ensinava-lhes as verdades da Religião. Escreveu uma "Grammatica da lingua mais usada na costa do Brasil" e versejava, além de outras linguas, em tupy. Nessa lingua compoz muitos versos, apólogos, comedias e outras representações theatraes, para os neóphitos indigenas.

Damos abaixo algumas amostras dessas producções, attestado ao mesmo tempo do zelo e do saber do santo missionario.

De um dos *dramas* compostos pelo virtuoso Apostolo, extraimos as seguintes quadrinhas:

Xé retama mooripa
Ore yú, xembigoe
Xe awe ndê robakê
Ayu nié, borim, boripa.

—

Tapui pepira guabo
Xe ramuya poracey;
Xe Tupan rekó ayucei,
Xe mba rekó peabo.

—

Estas quadrinhas, inspiradas e mimosas, foram assim vertidas para o portuguez pelo poeta Horacio de Carvalho:

—Terra minha venturosa
De meu pae ora escolhida,
Por morada, junto delle
Passar quero toda vida.

—

Gentios bravos dos matos
Foram os maiores meus;
Mas eu, que peço o baptismo,
Quero ser filho de Deus.

Maximo de Britto Guerra

Encarrega-se de serviços de dactylographia e escriptas commerciaes avulsas, podendo ser procurado em sua residencia á Avenida Floriano Peixoto--304 (Petropolis), das 7 ás 10 e das 18 ás 12 horas.

Pelos Municipios

O MEZ DE MAIO EM MACAHYBA

Constituiu uma pagina fulgurante no livro branco da fé do catholicismo macahybense a festividade mariana deste anno! De cada noite que passava notava-se um novo encanto desdobrando-se aos olhares do povo que se agglomerava no recinto da casa de Deus, ouvindo as tradicionaes litanias á Mãe de Deus e sentindo o effeito salutar das palavras de ordem e de amor sobre as cousas santas que o Revmo. Parocho proferia da tribuna sacra com uma proficiencia encantadoramente christã.

Todos os que foram encarregados pelo virtuoso parocho para concorrerem com o seu auxilio destinado aos festejos do mez das preces, das flores e do incenso, procuraram demonstrar o seu devotamento e o seu culto sincero A'quella que é, foi e será a bemaventurada das gerações:—a Virgem de Maio, e inclita padroeira dos filhos da terra de Auta de Souza e de Augusto Severo.

Um catholico

SANT'ANNA DO MATTOS

Mez Mariano.—Maio passou, deixando em nosso espirito, immorredoura saudade. Com elle foram-se as nossas preces ungidas de fé, que se misturavam aos canticos em louvor á Virgem, agradecendo-lhe graças mil.

A nossa Matriz esteve, durante os exercios de Maio, num desusado movimento de fieis, que ávidos procuravam a Casa de Deus, para renderem homenagens a Maria Santissima.

O mez mariano foi recebido pelo povo santannense de uma maneira digna de louvor e, unanimemente, os catholicos esforçaram-se, empregando meios necessarios para que a tradição religiosa desta terra não fosse desmentida.

Foram distribuidas as noites a diversos cavalheiros, que accorreram solicitos a satisfazerem o convite do vigario.

Na segunda quinzena de maio, os festejos á Excelsa Rainha dos Céus, foram confiados a encarregados da ornamentação dos altares e da illuminação da Matriz, que souberam, a contento geral, desincumbir-se da elevada missão que lhes confiou o incançavel páraco de Sant' Anna, padre Geraldo M. van der Geld.

Os encarregados capricharam para que em a sua noite, mais deslumbrante fosse a ornamentação da Igreja.

A affluencia de fieis, nesses dias, á nossa bella Matriz, dá bem um attestado frisante de nossa devoção á SS. Virgem. Sant'Anna do Mattos e seus filhos, sem respeito humano, amam a Excelsa Virgem, motivo pelo qual experimentam grande prazer em attestar publicamente que são seus fieis devotos e que para maior gloria de Jesus Christo, trabalham desinteressadamente pelo florescimento da religião.

No dia 31, ás 10 horas houve missa cantada e á noite teve lugar a cerimonia da coroação, encerrando-se o mez mariano com as orações do estylo e bençam do Santissimo. Fez o acompanhamento ao Orgão, dos diversos hymnos e canticos espirituaes que do Côro, eram entoados por gentis senhorinhas, o prof. Oswagrio Rodrigues.

Imploramos á Santissima Virgem que lance sobre Sant' Anna do Mattos, da qual é celestial protectora, seus olhares meigos e maternaes e abençõe a familia santannense, fazendo cahir sobre a mesma copiosa chuva de graças.

—Transflue a 7 de Junho corrente a data anniversaria do Sr. Euclides Rodrigues de Carvalho, 1º Sargento da Escola de Aviação Militar, residente no Rio de Janeiro.

Junho—936.

Correspondente

Conselhos ao Motorista

"Porque diluem bons oleos" ?

Diversos são os factores que contribuem para a aiteração da bôa qualidade dos lubrificantes no carter dos motores a explosão, entre elles a diluição.

A diluição verifica-se pela contaminação do oleo com o carburante (gazolina). Um dos factores que contribúe grandemente para esta diluição e que se observa frequentemente, é occasionado pelo erro em que incorre um grande numero de motoristas.

A bôa pratica manda que ao se descer ladeiras, mantenha-se o vehiculo em movimento, com o motor ligado e (auxiliado pela embreagem) engrenado em 1a., 2a., ou 3a. velocidade, conforme a inclinação. Estando o motor engrenado, offerece maior segurança no travamento, como tambem economia dos freios, evitando que os mesmos queimem pelo aquecimento, proveniente do roçamento constante das placas dos freios com os tambores.

O que, porém, não é pratico nem economico, é que geralmente o motorista com a erronea finalidade de economisar algumas gottas de gazolina, desliga a ignição, deixando o motor engrenado. O motor, entretanto, mesmo desligado, com a rotação aspira gazolina, a qual não queimando, escorre entre as paredes dos cylindros e embolos, indo diluir o lubrificante no carter.

A gazolina é consumida pelo motor tanto com a ignição ligada como desligada e por ahi facilmente pode-se avaliar o perigo dessa pratica.

"O Cunhaú"

• Acaba de apparecer em Canguaretama o periodico "O Cunhaú", que traz collaborações variadas de elementos daquelle municipio.

Recebemos o n. 1 desse quinzenario.

Gratos.

Perdidos & Achados

Quem encontrou duas cadernetas da previdente da "Liga Artistico Operaria", perdidas em maio, pertencentes a d. Izabel de Souza Alves e ao sr. Urcicio Ernesto Alves, poderá entregar no correio, ao carteiro Urcicio.

"Um perfil de sacerdote"

ESBOÇO BIOGRAFICO DO Pe. JOÃO MARIA

COM MUITAS ILUSTRAÇÕES

UM LIVRO QUE TODOS DEVEM LER

AUTOR:
Mons. Alves Landim

Encontra-se na Gerencia da A ORDEM
10$000

(Em beneficio dos trabalhos da cathedral

CAMBIO

Banco do Brasil

Taxas de cobrança

MOEDAS	OFFICIAL	LIVRE
Libra	58$347	87$200
Dollar	11$750	17$440
Lira	$920	1$375
Peseta	1$605	2$380
Franco	$775	1$150
Escudo	$530	0$795
Marco (comp.)	3$600	5$500
Florim	7$950	11$780
Francos:	3$800	5$630
Belga	2$000	2$950
Peso papel	3$300	4$855
Peso ouro	5$450	8$560

Ouro fino 19$700 a gramma

Depois que as leis fiscaes permittiram exames nos livros do commerciante, não é mais o segredo e sim o annuncio a alma do negocio.

INDICADOR MEDICO

Dr. Assis Miranda Pereira
Clinica Medica de adultos e crianças
Doenças do apparelho digestivo
Consultas: Das 13 1|2 ás 16 1|2
Consultorio: R. Dr. Barata—200 (alto da Casa Gondim)
Residencia: Av. Deodoro—604

DR. GENTIL BARRETO
Clinica medico-cirurgica das doenças dos olhos, nariz, garganta e ouvidos.
CONSULTAS DAS 13 A'S 17 HORAS
CONSULTORIO—Rua Ulysses Caldas, 86 - 1. Andar, Sala 1a.
RESIDENCIA—Praça Pedro Velho, 390.

DR. A. MARTINS FERNANDES
CLINICA MEDICA E MOLESTIAS DAS CREANÇAS
Praça João Maria, 54—
Teleph. 267
Consultas: das 13 ás 15 horas
Residencia: rua 13 de Maio 482

DR. RICARDO BARRETO
MEDICO
Consultas com exame de Raio X: radioscopia do coração, pulmão e ossos--50$000
Das 8 ás 11 e das 13 ás 17 horas
NOTA—Gratis aos pobres das 8 ás 9, todos os dias
CONSULTORIO:
Rua Dr. Barata, 210
Res.—Avenida Deodoro, 644

Dr. Honor Marcellino
(Especialista em doenças de Senhoras e partos)
Tratamento das inflamações chronicas dos ovarios, trompas de Fallopio e utero, pelo processo do Prof. Bucura.
Tratamento das perturbações da gravidez e da infecção após o parto.
Consultorio—Ulysses Caldas, 88
Consultas—das 15 ás 18 horas diariamente
Residencia—rua 13 de Maio, 543

DR. TEODULO AVELINO
Clinica medica
Tratamento das doenças internas (especialmente coração, vasos, — pulmões), e da sifilis em suas diversas manifestações
Consultas—das 14 ás 17 horas diariamente
Consultorio—Ulysses Caldas, 88
Residencia—Av. Deodoro, 604

Dr. José Ivo
Doenças do adulto e da creança
Doenças das Senhoras
Consultorio:—Rua Dr. Barata, 232—1. andar
Residencia:—Av. Dois, 762—Alecrim
NATAL

DR. TRAVASSOS SARINHO
Ex-interno do Prof. Barros Lima
Cirurgião do «Hospital M. Couto»
OPERAÇÕES—Doenças das Senhoras e Vias urinarias
Consultorio:—Rua Dr. Barata, 232—1. andar—Diariamente das 14 ás 18 horas
Residencia:—Rua Felippe Camarão, 548—Phone 58
NATAL

DR. I. NEVES
Clinica Medica Geral
Therapeutica especifica da Syphilis
e
Tratamento das doenças da pelle
Pesquizas microscopicas de germes no sangue, nas secreções, nos exsudatos, transudatos, etc.
Consultorio:—Rua Dr. Barata, 232 das 8 ás 10 e das 14 ás 16 horas
Telephone 122
Residencia:—Avenida Apody, 394
Telephone 34

CLINICA DO DR. VICENTE LOPES
Ex-interno do Prof. Roxo e da Assistencia a Psicopata do Rio de Janeiro
Doenças nervosas e mentaes. Diagnostico e tratamento da Sifiles nervosas
Consultorio—Praça João Maria, 54.
Residencia—Av. Deodoro 62
Fone *308*.

Dr. Julio Cesar Gurgél
Clinica medica de adultos
Tratamento das doenças dos pulmões pelos mais modernos recursos. Pneumotorace artificial, frenicectomia, freni-alcoolização, etc.
Consultorio: Rua João Pessôa, 168—Consultas: de 9 ás 11 e de 3 ás 5
Residencia — Av. Rio Branco, 395—NATAL

PHARMACIA DO HOSPITAL «MIGUEL COUTO»
Aberta ao publico, para aviamento de receituario de todos os medicos da cidade. Attende a todas as horas.
Raio X do Hospital "Miguel Couto"
Apparelho Siemens, ultra-potente, o mais moderno do norte do paiz.
Radioscopias e radiographias ao alcance de todos.

ALPHABETICOS

Alugam-se quartos em casa de familia. Tratar á rua Ferreira Chaves, 79.
5—10

GRANDE QUEIMA de calçado n'**O Chapim Elegante,** á praça "Augusto Severo" 85.
15—1

PONTOS Turco, royal, cairel cordonet, pestana-soutache, ajour-plissê e pregar renda—Rua 21 Março 664.

VENDE-SE um cataventto novo, em perfeito estado, sem uso. A tratar no Hospital "Miguel Couto".

Vende-se um alambique pequeno, quase novo, a tratar no engenho Bôa Vista, São José de Mipibú

VENDE-SE uma bem conhecida loja sita á Avenida 2, começo da linha de Lagôa Secca, sendo um optimo ponto para qualquer negocio e o melhor do bairro do Alecrim. O seu proprietario José Elias Dieb resolve vendel-a por motivo superior.

LEITURA PREJUDICADA NA LOMBADA

Centro de Imprensa - C. M. M.

Sociedade Civil Editora

Executa qualquer trabalho graphico

Informador

Pharmacias de plantão, durante o mez de junho

Maia	— 1—	—14
Queiroz	— 2—	8—
Natal	— 3—	9—15
Bom Jesus	— 4—	10 16
Confiança	— 5—	11—17
Brasil	— 6—	12—18
Monteiro	— 7—	13—19

NO ALECRIM :
SAO PEDRO
Quartas e Sabbados
NAVARRO
Quintas e Domingos

Telephones' de urgencia

Assistencia Publica, *21*.
Delegacia Auxiliar de Pol., *19*.
Inspectoria de Vehiculos, *19*.
Deleg. Pol. 1ª. D. (C. Alta), 233
Deleg. Pol. 2ª. D. (Ribeira), 26.
Deleg. Pol. 3ª. D. (Alecrim), 30.
Deleg. Pol. 4ª. D. (C. Nova), 142.
Sub-del. Pol. Roccas, 156.
Reclamações de Telephones 206.
Reclamações de Luz, 220.
Autos de Praça (C. Alta), 25 e 83.
Autos de Praça (Ribeira), 250.
Redacção da A ORDEM, 222.
Hospital "Miguel Couto", 17.
Centro de Saúde, 50.
Cemiterio Publico, 35.

Horarios de Trens

Great Western

NATAL—RECIFE

Partida de Natal aos domingos, terças e quintas, ás 2o.3o e chega da a Recife ás *11*,1o dos dias seguintes.

Partida de Recife ás 16 hs. das segundas, quartas, e sextas, e chegada a Natal ás 7,10 das terças, quintas e sabbados.

NATAL—NOVA CRUZ

Partida de Natal aos domingos, segundas, quartas e sextas, ás 15,2o e chegada a Nova Cruz ás 21,25.

Partida de Nova Cruz nos mesmos dias em que sae de Natal, chegando aqui ás 11,*10*.

Obs.—Todos esses trens conduzem carro-correio.

O trem de Natal—Recife faz baldeação em Entroncamento, para o ramal da Parahyba. ás 5,17, chegando a Cabedello ás 6,5o.

E. F. Central

NATAL—ANGICOS

Sahida ás segundas e sextas ás 7 horas e ás quartas ás *12*.

Chegadas—Terças ás *15*, quintas ás 12,8 e sabbados ás 15 horas.

AUTO MOTRIZ PARA C. MIRIM

Sahidas nos dies uteis ás 16,3o, com excepção das quartas feiras.

Chegadas nos dias uteis ás 9,1o com excepção das quintas-feiras.

Autos & Caminhões

NATAL—CAICO'

Sahida ás 5,3o das segundas e sextas e chegada ás 18 das terças e sabbados.

Rede Viação Baixaverdense

Partidas de Baixa Verde, nas segundas e quartas, ás 7 horas, chegando a Natal, ás 11,20.

Sahidas de Natal nas terças e quintas, ás 12 horas, chegando a Baixa Verde, ás 4,20.

Rede Viação Seridoense

Partidas de Natal e Caicó, ás 6 horas, diariamente.

MACAHYBA—NATAL

Partida de Macahyba ás 8 horas e sahida de Natal ás 17 horas

Correio aereo

Fechamento de malas

Para o Sul :
Air France—Segunda-feira, ás 18 horas.
Punair—quarta e sexta-feira ás *18* horas e Domingo ás *10* horas

Para o Norte :
Condor—sabbados ás 18 horas

Para o Norte :
Punair—Quarta ás *10* horas, e Sextas ás 18 horas.

Para o Sul :
Condor—Quinta-feiras, ás *10* horas e sextas-feiras ás *18* horas.

Para a Europa :
Condor-Lufthansa — Quinta-feira ás 18 horas.

Air France—Domingo, ás 15 horas.

Vapores esperados

Do Sul :
"Comte. Ripper", a 11.
«Herval», a 11
«Itahité», a 12.
«Almirante Jaceguay»,a 19.
«Arassú», a 22.
«Olinda», a 24.
«Rodrigues Alves», a 5.

Do Norte :
«Itaquicé», hoje.
"Poconé", a 16.
"Porto Alegre", a 16.
«Manaus», a 19.
"Campos Salles", a 24.

Barcaças esperadas

Bancos & Cooperativas

Banco de Brasil, Avenida Tavares de Lyra, 64 Exp.—9,3o á 11 e 13 ás 14,3o. Aos sabbados, 9,3o ás 11.

Banco do Rio Grande do Norte, Rua Chile, 107. Exp.—9 ás *11* e 13 ás 15. Aos sabbados, *9* ás 11.

Caixa Rural e Operaria de Natal. Rua Dr. Barata, 2o*8*. Exp.—Mesmo horario.

Banco dos Auxiliares do Commercio. Av. Tavares de Lyra, 72. Todos os dias uteis, exceptuados os sabbados, das 19 ás 21 horas.

Caixa de Credito Operaria Natalense. Av. Rio Branco, *621*. Exp. —9 ás **11** e 13 ás 16 horas.

Cooperativa dos Funccionarios Estaduaes. Rua *13* de Maio 561. Exp.—7 ás *11* e *13* ás 17 horas.

Caixa Economica Federal

(Edificio da D. Fiscal) Exp.: **11** ás *14* horas. Depositos nas 3as. 5as. e sabbados. Retiradas nas 2as. 4as. e 6as.

Cartorios

Cartorio Federal.—Av. Rio Branco, 721.

1º. Cartorio—Rua Vig. Bartholomeu, 590. Civil e Commercio. Privativo do registro das pessoas naturaes e juridicas e propriedades litterarias. Tabellionato em geral.

2º. Cartorio—Av. Nysia Floresta, 196. Civil e Commercio. Privativo do orphanologico, provedoria, residuos, titulos e documentos. Tabellionato em geral.

3º. Cartorio—Rua Ulysses Caldas, 81 (Edificio da Prefeitura). Escrivão do Crime. Privativo dos executivos fiscaes e do registro de immoveis. Tabellionato em geral

Institutos de Aposentadorias e Pensões

Commerciarios

Departamento da 4a. Região—Caixa Local de Natal—Rua Dr. Barata, *170*—1º. Expediente : das **11** ás *17* horas. Aos sabbados das 9 ás 13 horas.

Bancarios

Delegacia do Rio Grande do Norte—Séde—Edificio da Caixa Rural e Operaria de Natal—Rua Dr. Barata, 208. Phone *191*.

Maritimos

Delegacia do Rio Grande do Norte—Séde—Alto da Caixa Rural e Operaria de Natal—Expediente *11* ás 17 horas Telephone 200

CORTUME "SÃO FRANCISCO"

—DE—

J. Motta & Irmão

FABRICANTES DE :

Vernizes, raspas envernizadas, bufalos, vaquetas em todas as cores, carneiras para forro, tacões, sellas, etc.

Vendem pelo melhor preço do commercio e qualquer quantidade que o cliente deseje comprar

As vendas serão effectuadas na propria fabrica EM REFOLES.

End. Teleg. — JMTOM — Caixa Postal 102

Refoles—Natal—Rio Grande do Norte

O CENTRO DE IMPRENSA C. M. M. executa qualquer trabalho GRAPHICO

ATTENÇÃO !

Deseja fazer ou remontar seus moveis?

Deseja fazer seu escriptorio?

Deseja instalar ou remontar sua casa commercial?

Deseja fazer suas vitrines?

Deseja fazer as esquadrias de sua casa?

Procure a Marcenaria **S. LUIZ** á rua Correia Telles n. 207 que lá encontra o Sr. **A. Florentino** disposto á attender os mais exigentes freguezes.

CLIDENOR LAGO

CIRURGIÃO DENTISTA

Praça João Maria, 56—Sob.
Telephone, 267

Já pensou V. S. no successo de um annuncio em relação a seus negocios ?

Em Areia Preta

Quem desejar comprar, por preço vantajoso, um explendido terreno na aprasivel praia de Areia Preta, dirija-se á Praça André de Albuquerque n. 16.



Podem tambem as encommendas ser feitas no Centro de Imprensa C. M. M.

VENDE-SE

O sitio em que morou Francisco Celestino de Goes, em (Igapó) Siqueira Campos

—

Informações na CAIXA RURAL

OURO !

Até 20$000 a gramma.
Prata e Pedras preciosas
Paga os melhores preços da praça
ALEXANDRE ROCCO
DEVIDAMENTE AUTORIZADO
Hotel Internacional—Quarto — n. 26 —
Expediente de 12 ás 18 horas
Acceita chamados a domicilio

CASA LEITE

—DE—

J. E. POLICIANO LEITE

Rua Dr. Barata 236

Tecidos, perfumaria, artigos religiosos—gravatas—meias roupas para banho—bonets—brinquedos — cintos para homem e senhora—figurinos —bengalas bolsas e chapéos para senhora—sombrinhas—etc. etc.

Vacina Manguinho

Contra a peste da Manqueira e outros productos Veterinarios — Vendem-se.

Rua Chile, n. 221
NATAL

E' fructo da experiencia que o successo do annuncio está em publical-o muitas vezes, porque na 1a. não se vê, na 2a. vê-se mas não é lido, na 3a. é que se lê; na 4a. se commenta, na 5a. pensa-se em comprar e assim até a 10a, quando começa a surtir effeito.

CRUZEIRO

A MELHOR QUALIDADE LICOROSOS PELO MEZ PREÇO



PRODUTORES:
LUIZ MICHIELON & CIA
PORTO ALEGRE - CAXIAS - R.G.SUL

AGENTES:
Martins, Irmão & Cia.
FREI MIGUELINHO, 6 — NATAL

CONDOR
SERVIÇO AEREO CONDOR
Pelos modernissimos e confortaveis trimotores JU-52 para 17 passageiros
PASSAGEIROS-CORREIO-CARGAS
Ligações aereas ultra rapidas entre
BRASIL—URUGUAY—ARGENTINA—CHILE—BOLIVIA
e com todos os paizes da EUROPA.
Agentes: FILGUEIRA & CIA.
Rua Frei Miguelinho, 119 — Fone, 168
3a.

Grande deposito de Madeiras do Pará e Paraná, destinadas á construcções Civis e Navaes
Secção de Camas de Ferro e "Patente"
PREÇOS CONVIDATIVOS
Moysés Vainstein
RUA FREI MIGUELINHO 115
— NATAL —

Samuel Schor & Cia.

acabam de receber um grande sortimento de moveis do Rio e São Paulo (Dormitorios, salas de jantar, salas de visitas e geladeiras)—moveis ultimo modelo, preços menores possiveis.

em a Av. Tavares de Lyra 97—Samuel Schor & Cia.—NATAL

Caixa Rural e Operaria de Natal
(Soc. Cooperativa de Resp. Illtd.)
Séde Rua dr. Barata n. 208
RIBEIRA

OPERAÇÕES

Depositos, Emprestimos, Cobranças, Ordens de Pagamento, Serviços de Procurações e outros communs ás Cooperativas.

TAXAS

	Prazo Fixo—12 mezes	6%
	« « 6 «	5%
	Populares	5%
Depositos	Limitados	4%
	Movimento	3%
Emprestimos		12%

LEITURA PREJUDICADA NA LOMBADA

A ORDEM

Propriedade e direcção do Centro de Imprensa-C. M. M.

ANNO I — Estado do Rio Grande do Norte—Natal—Terça-feira, 9 de Junho de 1936 — NUM. 259

CASA PALATNIK

Communica aos seus freguezes que mudou-se para a PRAÇA AUGUSTO SEVERO 252 (antigo cinema Polytheama), a melhor Casa de Moveis em Natal.

Moveis do Rio e S. Paulo.

Unico distribuidor de camas "Patente", de Santa Catharina, e camas de Ferro Corcovado, do Rio.

Distribuidor de Cadeiras e Moveis de Junco.

Moveis de Vime.

Tapetes.

Congoleum.

Capachos e pannos para estufar.

Colchões Patente de Paina, Krina e Junco.

Lastros simples e Patente.

Espelhos e vidros de todas as qualidades.

Pedras para fumulos e muitos outros artigos do ramo.

PRAÇA AUGUSTO SEVERO 252

Secção juridica

(Cont. da 1a. pagina).

da aggressão; ausencia de provocação que occasionasse a aggressão.

Quanto ao facto: demonstra o conjuncto de provas colhidas que o réo soffreu uma aggressão, já por parte de José Marobé que lhe aberturára a camisa, já por parte da propria victima que lhe procurára vibrar um murro, aggressão que, *tal como occorreu*, impossivel ser-lhe-ia obstar, ou mesmo para evital-a invocar e receber o auxilio da autoridade publica. Verificou-se em logar afastado, suburbio, como se denomina, ás vinte e duas horas e, *sobretudo, de maneira inopinada*, no instante em que pessoas presentes no pequeno estabelecimento commercial do recorrente, punham para fóra um irmão do aggressor José Marobé que, embriagado, ali praticava desordens. E essa aggressão não a provocára o aggredido que, no dizer de todas as testemunhas, reclamava apenas que lhe respeitassem a casa, onde os irmãos Marobés e a propria victima chegaram e affrontosamente permaneciam ao ponto de pronunciarem palavras immoraes sem attenderem siquer ao decôro que lhes deveria merecer a esposa do réo que, no momento, tambem se encontrava no local.

Mas o que os autos não evidenciam, tanto quanto seria mistér, é que a acção do denunciado, ora recorrente tenha sido proporcional á aggressão recebida. As testemunhas presenciaes, de um modo geral, fallam que fôra elle simplesmente *aberturado*, nada referem quanto á circustancia de estar o aggressôr armado de faca e muito menos ainda de ter feito elle uso dessa referida arma contra o aggredido. Verdade é que dessas testemunhas presenciaes, uma, a de nome Florencio Francisco Alves, que depôz tanto no inquerito policial como na *formação da culpa*, relata que José Marobé aggrediu o denunciado ameaçando matal-o a faca. E' uma referencia vaga que não significa, por si só, quizesse, com ella, affirmar a testemunha *tivesse havido, por parte daquelle* um movimento de arma contra este, ou mesmo simples exhibição da faca a que alludiu. Vem a pêlo essa consideração, porquanto a referencia dessa testemunha, tal como se acha expressa e deve ser interpretada, casa-se perfeitamente com as declarações do proprio réo quando ao ser ouvido perante a autoridade policial, logo no dia immediato ao do conflicto (fls. 5 v.), quanto a este ponto, diz apenas que *José Marobe aberturando-o fez menção de puxar uma faca*. Houve, desse modo, uma simples ameaça que não revestiu a forma de um acto capaz de collocar o aggredido no irremediavel dilemma de matar ou morrer. Não vale recordar aqui o que, a tal respeito, se lê no depoimento da 6a. testemunha (fls. 53 v. e 54) pois alem de depôr *ex-auditu alieno*, se revela tão parcial em suas declarações que a estas tira todo o cunho da indeclinavel credibilidade que devem merecer os ditos das testemunhas. Basta notar que se manifestando contradictora por informações colhidas no proprio local do crime, onde chegára logo após a sua perpetração, de occorrencias secundarias *não sabe* (textuaes) *nem ouviu dizer tivesse o denunciado atirado em Raymuddo dos Santos, nem sabendo tambem este de que fallecera*. Scientificara-se, assim, de detalhes menos importantes, entretanto, declara não ter sido idformada no que toca aos factos principaes, o tiro e a morte da pessôa pelo mesmo attingida, esquecendo-se, porém, que linhas atraz refere que desse tiro ouvira a detonação quando, naquella hora, chegára ás proximidades do «Alto Juruá».

Dess'arte, a exteriorisação do requesito—acção proporcional á aggressão—não transparece dos autos tão nitida e tão cabal que podesse conferir ao recorrente esse poder de policia privativo da sociedade que só excepcionalmente, isto é, em situação absolutamente inequivoca de perigo imminente, della se desloca para o proprio cidadão. E' dahi o principio pacifico e uniformemente acceito pela jurisprudedcia dos tribunaes de que ao juiz summariante só se permitte o reconhecimento da legitima defesa qnando esta surja no processo isenta de qualquer duvida e plenamente provada em todos os seus pontos legaes

Assim decidiu a Primeira Camara da Côrte de Appellação do Districto Federal, por acc. de 27 de Abril de 1911 («DICCIONARIO DE JURISPRUDENCIA PENAL DO BRAZIL», supra citado, vol. 1. pag. 506) como, posteriormente, firmado em decisões de varios tribuaes do paiz, proclamou que, em se tratando de legitima defesa, qalquer duvida, por mais leve que tire á prova o caracter da *evidencia*, é bastante para faser submetter a causa á decisão do jury (Ver «REVISTA CRIMINAL»), vol 29, pags. 357 a 360).

Isto posto,

ACCORDAM os Juizes da Côrte de Appellação negar provimento ao recurso para confirmar a decisão recorrida, pagas custas na forma da lei.

Natal 13 de Maio de 1936.

Dionysio Filgueira, Presidente.
Benicio Filho, Relator.
S. Fernandes.
M. S. M. Dias.
Virgilio Dantas, Vencido. Votei pela justificativa, que entendo estar integralisada
Francisco Caninde de Carvalho.
Seabra Fagundes, Vencido
Luiz Lyra.
Horacio Barreto
Fui Presente: *Bruno Pereira*

Pia União das Filhas de Maria

A Directora da Associação das Filhas de Maria convida todas as associadas a comparecerem uniformisadas no dia 11, ás 15 1/2 horas, na Cathedral, afim de tomarem parte na grande procissão do Corpo de Deus.

"Habeas-corpus" para a companheira de Luiz Carlos Prestes

Queria franquia de custas, mais o presidente da Corte Suprema negou-lhe esse favor

RIO, 8 — Deu entrada na Córte Suprema um pedido de «habeas-corpus», fornecido pelo dr. Heitor Lima, em favor de Maria Berger.

Allega o impetrante que o governo,—com os poderes de excepção de que está armado,—pode expulsar o paciente do territorio nacional, sem observar nenhuma formalidade, mas, desde que as autoridades estão agindo como si se tratasse de um processo normal de expulsão, vem demonstrar ao judiniario não existir motivo que o justifique.

O referido advogado pediu se processasse o pedido, independentemente do pagamento de sellos e custas, porque a companheira de Luiz Carlos Prestes só possue as roupas que veste, não dispondo de meios para custear as despesas necessarias.

Recebendo a petição, o ministro Edmundo Lins ordenou fosse sellado o requerimento, e satisfeita essa exigencia, o impetrante que voltasse, se quizesse.

O dr. Heitor Lima sellou a petição e fez uma replica dizendo que não será por falta de preparo do processo que a Côrte Suprema deixará de ouvir a voz da defesa de Maria Bergner.

Ao presidente voltará novamente este requerimento, para o sorteio do relator.

Associação Commercial de Natal

(Encarregado desta secção: M. E. L.)

Pagamentos de Impostos Estaduaes e Municipaes

Até o dia 30 de Junho corrente, deverão ser pagos na Recebedoria de Rendas Estaduaes, e na Prefeitura Municipal, a segunda prestação do Imposto de Industria e Profissão, do corrente anno.—Avisamos aos nossos consocios, afim de evitar solicitações de maiores prasos para pagamentos sem multa.

—

Representações—O sr. Antenor de Camargo, com escriptorio de Representações, na Rua Bôa Vista—18, 1. andar—salas 16-16 e 17, São Paulo, deseja relações commerciaes para exportações de algodão, assucar, oleos e alcool.

—

A firma JOSE' A. FLORENTI, Seaver 1656, em BUENOS-AYRES, na Argentina, deseja receber cotações de castanhas de toda naturesa e resinas, pagando o melhor preço do mercado.

—

Feiras de Amostras do Rio—será inaugurado a 12 de Outubro do corrente anno, a «IX FEIRA INTERNACIONAL DE AMOSTRAS DA CIDADE DO RIO DE JANEIRO», e as inscripções só serão acceitas, 36 dias antes dessa data. Os preços das áreas são os seguintes:—Internas: 1 a 3 m2. ... 100$000 m2.

4 a 10 m2.... 90$000 m2.
11 á 100 m2. 85$000 m2.

Nas areas superiores a 100 m2, cada metro excedente será cobrado á razão de..... 80$000.

Areas Externas — para exploração de bars, restaurantes, charutarias, sorveterias, tabacarias, etc... 130$000 por m2;

Para construcções de pavilhões de representação industrial... 45$000 por m2.

Essa é a unica Feira do Brasil que tem o caracter de Internacional e gosa, por isso, de favores especiaes, entre esses o que dá preferencia, em caso de igualdade e condições de preço, aos expositores que concorrem a Feira.

—

Aos Proprietarios. — Sobre o Commisso — «O commisso é a consequencia do não pagamento dos foros por tres annos seguidos, pelo que independe de sentença judicial. O obstaculo opposto pelo vendedor á consummação do negocio, não importa nem se equipara á hypothese do artigo 1.163 do Cod. Civ. Brasileiro. (Accordão na Appellação Civel n. 2.414, da Côrte de Appellação do R. G. do Norte).

—

O Expediente da Associação Commercial, começa ás 7 e termina ás 9 horas e nos sabbados das 14 ás 16 horas.

Na Secretaria da Associação Commercial informa-se sobre assignaturas de Revistas Agricolas e «Diario de Pernambuco», e «O Jornal» do Rio.

ALUGA-SE

a loja n. 204 na Rua Dr. Barata

tratar Praça Augusto Severo 252 na Casa Palatnik

4—10

Notas Integralistas

Reunião do Secretariado

Hoje, ás 19,30 horas, na sede social, reune-se o Secretariado da A. I. B., sob a presidencia do Chefe Provincial.

E' obrigatorio o comparecimento de todos os Secretarios.

O ALGODÃO é a maior fonte de riqueza do Estado. O seu plantio deve ser intensificado.

Grande sortimento de tecidos em grosso

no armazem de Raymundo Pinheiro

Bonificações especiaes para vendas a vista

Rua Chile, 79--NATAL--Rio G. do Norte

alt. 14-26

SOCIAES

ANNIVERSARIOS — **Hoje**

SENHORAS

Raymunda da Matta Wanderley, viuva do poeta conterraneo segundo Wanderley.

—Dulce Palma Tavares, esposa sr. Jorge Tavares.

SENHORES

Cesar de Oliveira Pelinca, funccionario da Fiscalização do Porto.

SENHORINHAS

Maria Iracy Nunes de Macedo, filha do tte. Vicente Nunes de Macedo.

VISITAS

Com muita satisfação recebemos hontem a visita do sr. Raphael Godeiro, nosso cooperador e representante no municipio de Patú.

VIAJANTES

Viajou ante-hontem para o Recife, em tratamento de soude, o sr. Raymundo Amaral Cavalcanti.

NOIVOS

Prometteram-se em casamento, nesta cidade, o sr. Humberto Toscano Garcia, funccionario da Secretaria de Segurança Publica e a senhorinha Carminha Nobrega da Silva filha do sr. João Carlos e Silva.

MISSAS

Os alumnos do Collegio Santo Antonio mandam celebrar amanhã, na igreja de Santo Antonio, ás 6 1,2 horas, missa em suffragio de d. Maria de Góes, mãe do professor Ulysses de Goes.

LUIS TORRES

ADVOGADO

Av. Floriano Peixoto, 509

NATAL

Repartições

Palacio do Governo

O sr. Governador do Estado assignou, hontem, acto nomeando Francisco Targino Pessôa para exercer o cargo de Prefeito do Municipio de Nova Cruz, ficando exonerado, a pedido, o actual.

A greve franceza

ULTIMA HORA

RIO, 8—O governo francez conseguiu que os patrões e os operarios comecem as negociações para a terminação das greves. Essas negociações serão presididas pelo sr. Léon Blum. Estabeleceu-se já o accordo inicial, devendo os grevistas terminal-a dentro de 48 horas.

Cooperativismo de Credito

Banco Rural de Assú

Soc. Coop. Resp. Ilitd.

Balancete em 31 de Maio de 1936

ACTIVO

Caixa	89:609$600
Emprestimos	122:250$000
Moveis & Utensilios	2:918$600
Despesas Geraes	1:775$500
Quota Capital Banco	1:000$000
	217:553$700

PASSIVO

Capital	34:150$000
C/C Movimento	110:209$900
Contas Prazo Fixo	42:838$500
Juros de Emprestimos	10:998$600
Obras Acção Social	1:073$500
Fundo de Reserva	11:861$700
Diversas Contas	6:467$500
	217:553$700

Caico, 31-5-936.

Celso Dantas
Director-Gerente

A venda

Vende-se 1 mercearia bem afreguesada, esquina do quartel da Força Publica Um dos melhores pontos da capital. Casa propria. A tratar na mesma.

alt. (6)

RIO BRUMADO

A MELHOR MANTEIGA DO MUNDO

Representantes: Guerra & Primo

Rua Ulysses Caldas n. 51

Doenças Mentaes e Nervosas

— SIFILIS —

DR. MACHADO

ESPECIALISTA

RUA ULISSES CALDAS, 256 — FONE N. 284

MERCEDES!

A RAINHA DAS MAQUINAS DE ESCREVER



MERCEDES—SELECTA

A nova portatil — A maravilha das maravilhas — Possue todos os aperfeiçoamentos de uma maquina grande.

Mercedes Selecta— é assombrosa! Peçam uma demonstração sem compromisso ao distribuidor:

Carlos Lama

RUA DR. BARATA N. 231-A

VACINA CONTRA MANQUEIRA

Labs. Raul Leite—Natal

29—30

Não é possivel, sr. Ministro!

(Cont. da 1a. pagina)

ços", reforçando os vinculos da familia, da religião e do Estado, afim de que possa mos vencer a tormenta, afim de que o Brasil não se desequilibre e se projecte no cáos. E' de hontem a nobre iniciativa do mesmissimo sr. Ministro da Educação promovendo conferencias de alto sentido educacional. Como conciliarmos esses appellos com attitudes que representam a negação de qualquer esforço constructivo?

A escolha do sr. José Lins do Rego, por exemplo, foi tão infeliz, tão desacertada, que preferimos acreditar que o sr. Gustavo Capanema nunca passou os olhos pelos seus livros. Do contrario, isto é, se o sr. Ministro leu as paginas desse romancista e considera-o apto a oriental-o, tambem não temos duvida em gritar, outra vez, annunciando Brasil afóra: *"precisa-se de um ministro para a pasta da Educação"!*

GRAÇAS

Agradeço ao Sagrado Coração de Jesus, Nossa Senhora da Conceição e Santa Magdalena, uma graça alcançada com promessa de publicar.

Areia Branca.

A. L. G.

—

Laura Galvão agradece ao S. Coração de Jesus e a S. Teresinha uma grande graça alcançada.

Natal, 8-6-936.

VENDEM-SE por ..... 12:000$000 as casas nº 727 e 729 a Rua General Osorio, esquina na Jeronymo de Albuquerque, a tratar na Gerencia desta folha.

(11)

Declaração

STANDARD OIL COMPANY OF BRASIL, scientifica ao Commercio em Geral, Repartições Publicas e a quem interessar possa que nesta data desligou da Gerencia de sua filial neste Estado o Sr. José Raphael Siqueira, sendo substituido pelo Sr. Benedicto R. Sampaio, a quem conferiu todos os poderes de procuração.

Natal, 8 de Junho de 1936.

Benedicto R. Sampaio
De Accordo
José Raphael Siqueira
Terça,feira, quinta e domingo

Ver para crer

Negocio que dá bons juros ao Capital

No Alecrim, bairro mais futuroso de Natal, vende-se uma propriedade, encravada entre 4 avenidas; tendo á Avenida Um, 22 cazas de tijolo e taipa e uma garage, 1 cacimbão com bomba e tanque, mais de 500 coqueiros e fructeiras boas tando. Trata-se na avenida Olyntho Meira n. 1250.

15—1

Capa Perdida

Pede-se a quem encontrou uma capa de gabardine, marron claro, perdida ha cerca de oito dias, trazel-a a esta Redacção, que será gratificado. 4—10

A Acção Catholica está indicando que a influencia benefica da mulher christã não deve ficar limitada ao estreito circulo da familia.

LEITURA PREJUDICADA NA LOMBADA

A ORDEM

Propriedade e direcção do Centro de Imprensa-C. M. M.

ANNO I — Estado do Rio Grande do Norte — Natal — Quarta-feira, 10 de Junho de 1936 — NUM. 260

Para a grande parada de Fé de amanhã todos os catholicos estejam a postos

Em honra a D. Sebastião Leme

A palavra de varios prelados sobre o Cardeal Arcebispo



D. JOSE' PEREIRA ALVES, Bispo de Nicteroy, que teve palavras encomiasticas para com o Cardeal

Foram estas as palavras recolhidas pelo citado orgão:

Rio, 9—Aproveitando a realização das festas do jubileu de S. Em.o cardeal D. Sebastião Leme «O Globo» quiz ouvir das mais altas figuras do clero nacional, algumas palavras sobre a personalidade do Principe da Igreja Brasileira.

De D. Helvecio, Arcebispo de Marianna

«O nosso eminente cardeal D. Sebastião Leme, como outróra o Moysés da Biblia, guiando, approximará, felizmente, o povo de Deus através das agruras e barreiras da hora presente. Rio 3 de maio de 1936».

Como nos falou D. José, Bispo de Nicteroy

«O nosso grande purpurado celebra o jubileu de prata no meio de uma verdadeira acclamação nacional. S. Eminencia colhe no coração do povo brasileiro o fructo não só de sua viva intelligencia sempre a serviço de Deus e da patria mas do seu coração cheio de amor pelo seu Christo e devotamente pela Igreja».

As palavras do Arcebispo de Jabaticabal

«Minha admiração por S. Eminencia Revdma. o senhor cardeal D. Sebastião Leme da Silveira Cintra, foi sempre pela riqueza dos dotes de espirito e do coração servido por tão formosa intelligencia».

Do Bispo de Pouso Alegre

«E' com a mais viva satisfação que venho participar das homenagens ao Exmo. cardeal D. Sebastião Leme, gloria da Igreja e do Brasil».

Do Bispo de Corumbá

«O movimento enthusiasta de homenagens que todo o Brasil catholico vem manifestando ao Emm. Sr. Cadeal Sebastião Leme, bem mostra a alta estima em que é tido S. Eminencia que se póde dizer sem receio de exaggero que o ardoroso arcebispo da Eucharistia está profundamente gravado no coração de todos os brasileiros.

Do Bispo de Juiz de Fora

«S. Eminencia D. Sebastião Leme é o orgulho do Catholicismo do Brasil».

Palavras do Bispo de Assis

Muito justas são as homenagens ao Exmo. S. D. Sebastião Leme, pois sobre ser o orgulho do catholicismo no Brasil, é o bispo da Eucharistia.

Como falou o Bispo de Espirito Santo

«S. Eminencia o Sr. cardeal Dom Sebastião Leme é o arcebispo providencial dos nossos dias».

As expressões de D. Alberto, Bispo de Ribeirão Preto

«O Sr. cardeal Sebastião Leme tem o segredo de tornar melhor todos aquelles que teem a ventura de se approximar de sua veneranda pessôa».

Como falou o Bispo de Campinas

«Conhecendo de longa data a S. Em. Revma. o S. cardeal D. Sebastião Leme sempre a admirámos especialmente pela bondade com que sabe captivar os que delle se approximam».

Do Bispo de Campos

«O Sr. Cardeal D. Sebastião Leme é o grande amigo do povo, da episcopado, do seu clero e devotado respeitador do governo da patria, pelo que é de esperar que todos tambem o respeitem e amem com sinceridade».

Uma pergunta e um sorriso

Conego Mello LULA
(Do Centro D. Vital, do Rio)

Outro dia, um rapazbla, senhor de poucas lettras, perguntou-me, com azedume, porque a Igreja é sempre intolerante em seu dogma. Respondi-lhe carinhosamente: meu joven amigo, a verdade é intolerante por si mesma, mas é tolerante para com as pessôas. Lembre-se da resposta eloquente, sincera e esmagadora de Tobias Barretto. Uma occasião diz Gumercindo Bessa, falavam na presença de Tobias, da intolerancia da Igreja Catholica.

—«Elle redarguiu animado:

—«Não, a Igreja não póde tolerar; a tolerancia é filha da duvida e a Igreja não deve duvidar, porque acredita possuir a verdade».

***

Veja, pois, meu caro amigo, como deve falar.

A Igreja, «columna e firmamento da verdade», na expressão de S. Paulo, não póde ser tolerante em seu dogma, porque a palavra de Deus, que o constitue, permanece eternamente.

***

O rapazola, quase enraivecido, retirou-se da minha presença. Eu o acompanhei com um sorriso de compaixão. E fiquei *matutando* como se atrevem certos paspalhões a falar do que não entendem.

O tricentenario da chegada de Mauricio de Nassau ao Recife

O governo de Pernambuco está interessado em promover, em janeiro proximo, a commemoração de tricentenario da chegada de Mauricio de Nassau ao Recife.

Essa idéa não tem encontrado approvação unanime, nem dentro nem fóra daquelle Estado.

Agora mesmo a imprensa pernambucana e carioca se occupa desse assumpto, em que as opiniões tanto se dividem.

No Rio Grande do Norte,—um dos territorios assolados pelos invasores batavos—, essa discussão tem sido acompanhada com muito interesse.

Dahi ter resolvido "A ORDEM" ouvir a opinião de pessoas competentes e conhecedoras da historia patria e local, sobre o assumpto em debate.

Aguardem, pois, os nossos leitores o nosso interessante inquerito.

Associação Commercial de Natal

Fechamento do Commercio quinta-feira, 11 do corrente

A Directoria da Associação Commercial de Natal lembra ao commercio em geral, que, sendo o dia 11, santificado, em commemoração a Corpus-Christi, pede conservarem fechados os seus estabelecimentos para maior brilhantismo das festividades a se realizarem nesse dia.

A DIRECTORIA

Congregação Mariana de Moços

A primeira aula do Curso de Sociologia

Realizou-se ante-hontem a sessão ordinaria das commissões permanentes da Congregação Mariana de Moços.

O presidente, abrindo a sessão, annunciou qui ia ter lugar naquelle dia a primeira aula do Gurso de Sociologia do nosso companheiro Otto Guerra, dando-lhe a palavra.

Começando a fallar, disse inicialmente o nosso companheiro que se felicitava com a opportunidade de ministrar o seu curso, o que lhe obrigava a estudar, systematizando esses estudos. Mostrou como é dispersiva a cultura actual, findo o que passou a explicar o primeiro ponto, fazendo notar, antes, que não se tratava, propriamente, de materia da Sociologia, mas de questões que a precedem, ligadas á philosophia, á propria theologia, mas que lhe pareceram convenientes de serem recordadas, para effeito de orientação.

O ennunciado do assumpto a explicar foi o seguinte: *Finalismo e anti-finalismo—Cosmologia—A ordem universal—Unidade na variedade.*

Começou recordando Tristão de Athayde, quando compara a nossa posição no mundo á de um passageiro posto, a dormir, num trem, e que de repente accorda. Naturalmente, para orientar sua conducta no trem, quer saber de onde veio e para onde vae.

Pergunta se o mundo é o resultado do accaso ou de um acto creador e, portanto se está sujeito ao reino do arbitrio ou se é obra de algum plano. Se é obra do acaso, como supõem os que não creem na creação divina, como explicar as harmonias existentes, as leis, apanhadas pela sciencia?

Se a materia é eterna é immutavel. Mas assim não teriamos a riqueza de formas do universo. Tudo seria igual.

Citando S. Thomaz, mostra que cada creatura: 1°.—existe para sua operação propria e perfeição particular; 2°.—que as creaturas mais humildes existem para as mais nobres; 3°.—que cada creatura existe para a perfeição de todo o universo; 4°.—que, finalmente, o universo, com cada uma de suas partes, se encontra ordenado para Deus, que é o seu fim.

Pergunta por que é Deus o fim do Universo, para responder que, não podendo o fim particular de uma coisa ser um bem senão particular, um bem universal, para todas as coisas, deve ser *exterior* ao universo inteiro. Deus, portanto.

Define a cosmologia; vestibulo das sciencias physicas, busca as razões supremas do mundo sensivel. Diz que a ordem é «a unidade em uma multiplicidade bem articulada». Fala na ordem do universo, fazendo vêr a escala das creaturas. Os mineraes, com substancia. Os vegetaes, com vida vegetativa; os irracionaes com a vida vegetativa e a sensitiva; o homem com ambas e mais a razão; os anjos, (passando á ordem sobrenatural) conhecendo não pela razão, mas pelas especies intelligiveis.

Estuda particularmente a posição do homem na escala das creaturas. Cita Landsberg e o desenvolve, para affirmar que, no seio da infinita harmonia, na qual, pelas leis da necessidade, os seres creados, que não teem razão, realizando a sua finalidade, concorrem para a ordem do universo, sem nenhuma opposição, o homem, paradoxalmente, elle que é o Pensamento sobre a Terra, o elemento Razão, conhecedor da bondade infinita de Deus, surge como uma dissonancia. Por que? Pela «espantosa possibilidade de peccado». Refere-se ao optismo metaphysico (lei da necessidade) e ao pessimismo moral (lei da liberdade) que devem reinar no sociologo, no politico, no philosopho, os quaes lidam com dados humanos.

Passa a provar como, apezar de toda a sua riqueza immensa de creaturas, cada uma com o seu fim proprio, o universo — como o diz o proprio nome, realiza uma grande unidade, cujo fim ultimo, como já provára, é Deus. Estuda os pontos de contacto entre o mineral e o vegetal (ambos são substancia), entre o vegetal e o animal (ambos vivem), entre o animal e o homem (ambos sentem) entre o homem e o anjo, na ordem sobrenatural (ambos teem intelligencia.)

Mostra as ligações entre as especies, havendo como que uma cadeia de elos, cada vez maiores, do infinitamente pequeno ao infinito, Deus.

Eis porque os escolasticos comparavam a creação a uma escada correspondendo cada especie a um degrau, que nos levava a Deus, no mais alto da escada.

E contemplando a obra admiravel da creação, a harmonia universal, nós podemos chegar ao conhecimento de Deus. Recorda o admiravel instituidor e animador da obra da entronização do Coração de Jesus nos lares o qual, de tanto contemplar a acção benefica do Senhor nos seus devotos, exclamou, um dia, ao Papa: Santo Padre, eu não tenho mais Fé! E á pergunta do Papa, a resposta: Porque a Fé suppõe ausencia da visão e eu vejo todos os dias a acção do Christo sobre as almes.

Nós como que poderiamos tambem dizer o mesmo, contemplando as bellezas do universo. Mas fiquemos certos de que sem a graça de Deus, que é infinita, não chegariamos ao conhecimento das coisas divinas, tão fracos, tão limitados somos.

Quiz mostrar apenas que, pela propria razão appreendemos os motivos da crença.

—Terminada a explicação, o presidente fez alguns avisos, inclusive sobre a obrigação de todos os congregados comparecerem á procissão do Corpo de Deus, encerrada a sessão logo após.

Tecto do decreto da intervenção Federal no Maranhão



MAJOR CARNEIRO DE MENDONÇA,—o interventor nomeado para o Maranhão

RIO, 9—A imprensa publica, na integra, o decreto de intervenção federal no Maranhão.

O decreto está dividido em cinco artigos assim redigidos:

Art. 1°.—Fica decretada a intervenção no Maranhão, nos termos do art. 12 n. IV, paragrapho 3°., letra A paragrapho 6°., letra B e paragrapho 8°. da Constituição.

Art. 2°.—Fica interrompido temporariamente o exercicio da autoridade do actual governador até que a autoridade competente se pronuncie sobre sua responsabilidade e, em caso de condemnação, até que seja eleito e empossado seu substituto.

Art. 3°.—E' nomeado interventor o major Carneiro de Mendonça, que assumirá o exercicio, observando as instrucções que vierem a ser expedidas pelo sr. Vicente Réo, ministro da Justiça.

Art. 4°.—O presente decreto entrará em vigor immediatamente e seu texto seja communicado por via telegraphica ao governador e ao poder Legislativo do Maranhão.

Art. 5°.—Revogam-se as disposições em contrario.

Diocese de Mossoró

Dois anniversarios—Não é em todos os logares que se dá aos anniversarios de ordenação sacerdotal a importancia que Mossoró soube imprimir á passagem dos dias 30 e 31 de maio. Bastou saber-se que o Revmo. Sr. Conego Amancio Ramalho, dignissimo Director da Instrucção Publica, eventualmente em Mossoró, via transcorrer no dia 30 o anniversario de sua ordenação de presbytero, para que logo fosse alvo de cordiaes manifestações da parte do Collegio Coração de Maria e de amigos e admiradores que não são poucos em Mossoró.

No dia seguinte era o Revmo. Pe. Leão Medeiros Leite muito cumprimentado e presenteado pelo mesmo motivo. Na residencia episcopal reuniu-se o clero da cidade em jantar intimo para homenagear o Revmo. Pe Leão, que muito o merece pelo ardor com que se dedica á causa dos operarios, entre os quaes é verdadeiro apostolo, como tambem pelo auxilio que presta aos collegas nos diversos ramos da actividade sacerdotal.

Ad multos annos!

Correspondente

Festa de Santo Antonio

Inicia-se hoje, ás 19 horas, na Igreja de Santo Antonio dos Militares, o triduo preparativo da festa do grande tamaturgo Santo Antonio.

Amanhã, as cerimonias do triduo se realizarão ás 7,30 horas, logo após a missa.

No dia 12, 5ª. feira, o exercicio será novamente às 10 horas.

A Hollanda vae irradiar uma hora para o Brasil

O sr. Sergio Severo, agente da S. A. Philips do Brasil, nesta cidade, cummunicou-nos que, segundo aviso recebido, a estação transmissora PAOHI, da Philips, na Hollanda, transmittirá todas os quartas-feiras, das 21 ás 24 horas, em ondas de 21, 28 metros programmas especiaes, dedicados ao Brasil.

O conego Luis de Gonzaga Cabral vae falar sobre Camões



CONEGO GONZAGA CABRAL

RIO, 9—A bordo do *Oceania*, vindo do Norte, chegou o conego Luiz de Gonzaga Cabral, que, a convite da Federação das Associações Commerciaes, realizará uma conferencia commemorativa no Dia de Camões.

Conferencia Pan-Americana de Paz

O embaixador Oswaldo Aranha conferencia, a respeito, com o sr. Summer Wells



SR. OSWALDO ARANHA

RIO, 9—Communicam de Washington que o embaixador Oswaldo Aranha conversou longamente com Summer Wells, informando que o Brasil apresentará suggestões para o programma da Conferencia de Paz, a reunir-se em Buenos Ayres.

O governo, disse o sr. Oswaldo Aranha, vem, atravéz do Itamaraty, estudando demoradamente, e com o maior cuidado, o seu programma de actuação para a alludida conferencia. O Departamento do Estado annunciou que ainda nenhum Estado respondeu acerca das propostas sobre a Conferencia de Buenos Ayres. Um memorandum do Chile, recebido quarta-feira, alli, é interpetrado como a expressão da opinião do Chile sobre o artigo 19° do texto do programma a ser delineado.

Corpo de Deus

A Igreja Catholica dedicou o dia de amanhã á festa do Corpo de Deus. Como sabemos, a Eucharistia foi instituida na quinta-feira santa.

A Santa Madre Igreja, entretanto, na lembrança da paixão do Senhor, tão proximo, não quer dar largas á sua alegria, aguardando-se para, posteriormente, render graças publicamente e homenagear a bondade infinita d'Aquelle que se fez Hostia para habitar entre nós.

Nenhuma corporação, nenhuma cidade deixa de prestar homenagens especiaes ao seu Chefe ou governador. Não pode ser outra a attitude dos catholicos, no dia do Corpo de Deus, quando Jesus é conduzido em triumpho pelas ruas das nossas cidades. Não é Elle o rei immortal dos seculos?

Todos os catholicos, portanto, salvo impedimento legitimo, estão na obrigação de acompanhar a procissão de Corpus Christi, amanhã, com todo respeito.

E as familias por onde passar o grande cortejo deverão, para maior demonstração de alegria e em especial homenagem ao Chefe dos Chefes, ornamentar as janellas das casas.

Eleições classistas

Os Syndicatos dos Empregados elegeram, hontem, o sr. Pedro Felipe Sobrinho para seu representante na Assembléa Legislativa.

Foi escolhido supplente o sr. José Amaro de Souza.

O primeiro pertence ao Syndicato dos Bircaceiros de Areia Branca e o segundo ao Syndicato dos Estivadores da mesma localidade.

Hoje haverá eleição do deputado das classes liberaes.

Vae organizar o gabinete belga

RIO, 9—O sr. Van Zeland visitou pela manhã o rei Leopoldo, communicando-lhe que acceitava a incumbencia de organizar o gabinete.

LEITURA PREJUDICADA NA LOMBADA.

Contra as homenagens ao invasor Mauricio de Nassau

O Manifesto que os estudantes de Pernambuco dirigiram ao Governador daquelle Estado

RECIFE, 8 — Começou entre a classe estudantina um movimento contra as commemorações nassovianas, projectadas para janeiro proximo.

Os estudantes acabam de dirigir-se ás auctoridades do Estado nos seguintes termos:

"Exmo. Sr. Governador do Estado:

A mocidade estudiosa de Pernambuco, reunida, pelos representantes dos varios Collegios do Recife, no salão "D. Bosco", do Collegio Salesiano do Sagrado Coração de Jesus, resolveu trazer a v. excia. o seu energico e decisivo protesco contra as festas em honra e gloria do invasor João Mauricio de Nassau, da casa de Siegen, que aqui implantou o mesmo espirito de exploração e de pilhagem que formara a extranha psychologia, a propria alma da Companhia das Indias Occidentaes.

Os estudantes pernambucanos estão convencidos de que o momento actual que a nacionalidade vive é do mais profundo, do mais accentuado, do mais inilludivel patriotismo, porisso mesmo que a mocidade ora se ergue, com todo o vigor, com toda a força, com toda a expressão da sua intelligencia, contra tudo que não tenha um sentido de absoluta verdade historica.

O depoimento da Historia é desses que não permittem nenhuma contradicção. Mauricio de Nassau foi nada mais, nada menos do que um preposto da Companhia das Indias Occidentaes, que procurava unica e exclusivamente, trazer ao mundo o espirito da pilhagem, do saque, da depredação.

A Hollanda, tentando reagir contra o explendor da colonização iberica, que nos deu um Martim Affonso, um Thomé de Souza, um Mem de Sá, um Duarte Coelho, enviava as suas caravellas audaciosas ao Brasil, apenas com o fim de destruir a obra ingente da civilização que, aos poucos, e com a mais profunda espiritualidade, ia se erguendo nesta parte gloriosa da America.

As commemorações nassovianas representam, senhor governador, um ultrage aos mortos da Insurreição Pernambucana, que, arrostando as maiores difficuldades, vencendo os mais serios perigos, animados por uma consciencia patriotica insophismavel, luctaram contra o invasor e o expulsaram em nome de uma patria nova que surgia.

Nós estamos, sim, com esses mortos, com esses heroes, com esses bons pernambucanos, com esses martyres da nacionalidade, que plasmaram os novos destinos, e agora, na phase da renovação civica em que vivemos, são maiores do que no passado.

Trazemos, assim, a v. excia., senhor governador do Estado, o nosso vehemente protesto contra as festas a Mauricio de Nassau, que foi, de qualquer maneira, um invasor, um extrangeiro audacioso, um vehiculo apenas da obra de saque vandalico da Companhia das Indias Occidentaes.

O nosso protesto se traduz por um movimento de integração na consciencia da nacionalidade e do civismo, com que marchamos para novas conquistas, novas luctas, novos idéaes, tendo como flammula a consciencia que os brasileiros dignos e heroicos desfraldaram, em momentos dolorosos e incertos, nos combates incertos e dolorosos dos Guararapes e dos Montes Tabocas.

Honra seja á Patria do Passado que, numa comprehensão exacta e espiritual do tempo, plasmou e dignificou a Patria gloriosa de hoje.

O "Comité": (aa.)—Everaldo Falconi de Gusmão, Francisco de Assis Britto Cavalcanti, Danillo Ribeiro, Gerson Romario dos Santos, Edilberto Correia de Mello, Silvino da Silva Lyra.

Seguem-se mais mil assignaturas.

A Liga de Defesa Nacional apoia a decisão do Almirantado Brasileiro

RIO, 9—A commissão executiva da Liga de Defesa Nacional approvou, em sessão extraordinaria, a seguinte resolução:

"Considerando que a figura de Nassau não deve pertencer á Historia do Brasil, no ponto de vista civico; que o valor politico, a capacidade administrativa, o espirito artistico do principe hollandez não podem interessar como accidente historico; que, apesar de um tratado entre Portugal e a Hollanda, elementos brasileiros por nascimento ou sentimento, testemunhas da administração de Nassau, se insurgiram contra o invasor extrangeiro e luctaram até sua expulsão; que essa insurreição, uma das mais bellas fontes da unidade brasileira, teve a cooperação de paulistas, fluminenses e mineiros, sob o commando de Salvador Correia de Sá e Benevides, depois de provocada no Maranhão, não cabendo, portanto, a irritante justificativa de um regionalismo inopportuno; que a gratidão regionalista cabivel já teve suas justas expansões em ruas, pontes e praças de Pernambuco, extranhamente coincidentes com o natural reconhecimento da Hollanda, na sua historia e nos seus monumentos, não obstante o caracter commercial que justificava sua autoridade; que a melhor parte das obras sobre sciencia e arte, estimuladas ou dirigidas por Nassau elle as levou como propriedade privada, para

(Conclue na 4. pagina)

Imminente um choque tremendo entre a China e o Japão

Mais de 200.000 homens vindos do sul da China estavam marchando hontem á noite em direcção do valle Yang-Tsé

RIO, 8—Informam de Hong-Kong que um choque tremendo entre o Japão e a China, para a possessão do grupo de provincias que bordejavam o rio Amarello, assim como a renda das mesmas, estava imminente hoje, á noite, quando os chefes do sul da China lançaram um desafio não official contra a ameaça dos japonezes de conquistarem o norte da China.

Mais de 200.000 homens, vindos do sul da China, estavam marchando hoje, a noite, divididos em mais duzia de columnas em direcção ao valle Yang-Tsé, para executar um plano de guerra obscuro inaugurado pelos chefes guerreiros de Cantão e Kwang-Si, sem o beneficis de uma declaração official de guerra, mas um movimento que poderá levar a Asia a um dos mais sangrentos conflictos na sua historia.

As forças incluiam os principaes exercitos do general Tsunf-Hsi, governador de Kwang-Si, e do general Chen Chi-Tong, força principal no conselho politico do sudoeste que tem seu quartel no Cantão. O motivo evidente para a decisão do conselho que representa a ligação dos chefes guerreiros do sul da China a forçar o generalissimo Chiang Kai-Shek a se reunir aos sulistas na tentativa de força uma expulsão dos japonezes no norte da China.

Prefeitura Municipal de Curraes-Novos

Recebemos:

Curraes-Novos, 1º de Junho de 1936.

Illmo. Sr. Director d'A ORDEM.

Natal.

Tenho a honra de communicar-vos que nesta data assumi as funcções de Prefeito deste municipio em virtude do acto nº 718, de 22 de Maio p. p., do Exmo. Sr. Governador do Estado.

Aproveito a opportunidade para apresentar-vos os meus protestos de alta consideração e apreço.

Attenciosas saudações.

Thomaz Silveira
Prefeito

Vida Religiosa

10 DE JUNHO

Santa Margarida, rainha da Escocia

Margarida nasceu na Inglaterra, mas por motivos politicos teve de buscar um abrigo na Escocia. Esta nação era ao tempo governada pelo rei Malcolmo III, que compadecido della e de seu irmão Edgardo, que a acompanhava, os acolheu com singular affecto e jubilo. Margarida desadorava o luxo e o fausto e abria mão de todos os passatempos. Todo o seu viver era com Deus, por cujo amor se impunha crueis e dolorosas penitencias, pois via serem sem conta os peccados dos homens. A breve trecho na côrte da Escocia tudo era falar da rara virtude e piedade de Margarida. Ella cahiu sobretudo nas bôas graças do rei, que logo lhe propoz honroso casamento, que a exalçasse á dignidade de rainha: Margarida concordou e foi coroada rainha da Escocia no anno de 1070. Mas a nova honorifica posição não a ensoberbeceu. Se a sua fama crescera perante os mundanos, ella por seu turno, e para contrabalançar, procurou unir-se cada vez mais ao seu Deus e por novas ascensões espirituaes attingiu o zenith da perfeição. O seu primeiro cuidado foi senhoreiar-se do coração do marido para depois poder a seu talante depurar o Paço e obrigar Malcolmo a fazer obras dignas dum rei. E logrou o seu intento, pois o rei cumpria á risca todas as indicações da virtuosa consorte. Houve do matrimonio seis principes e duas princezas, para os quaes foi escolhida a fina flôr dos preceptores. Estes deviam dar dia a dia conta do procedimento dos filhos e filhas do rei, e Margarida não tolerava nelles indisciplina. De religião e moral quiz ella propria ser mestra, e ia com elles á Missa e aos outros actos do culto. Primou ainda a nossa Santa na virtude da caridade, e o proprio rei a ajudava muitas vezes a lavar os pés aos peregrinos, a vestil-os e a dar-lhes de comer. Houve Adventos e Quaresmas de terem á mesa trinta e até quarenta pobres por dia. E Margarida não faltava tambem com visita diaria aos hospitaes e ás mansardas dos pobres. Em 1093 o rei cahia morto no assedio de Alnwich; Margarida, ao receber a triste noticia, levantou os olhos ao Céu e inclinou-se resignada. Mas o abalo foi tamanho, que poucos mezes depois deixava tambem este valle de lagrimas, contando quarenta e sete annos de idade.

Pratica.—Uma mãe, uma esposa póde fazer milagres de zêlo e caridade no lar domestico, e evitar males sem conta.

Oração.—O' bom Jesus, tende compaixão das nações que Vos voltam as costas. Mandae-lhes reis e governantes que as guiem pela senda da religião e as arranquem ao cru e satanico indifferentismo que tudo gela e contamina.

O annuncio é a camiaho mais curto á prosperidade do negociante.

Centro de Imprensa C.M.M.
(Soc. Civil Editora)
PRESIDENTE
Ulysses C. de Góes

A ORDEM
(Diario matutino)
REDACTOR-CHEFE
Otto Guerra
REDACTOR-SECRETARIO
F. Véras Bezerra
GERENTE
Ezequiel R. de Moura
EXPEDIENTE
Redacção:—8 ás 11—13 ás 17—19 ás 21 horas.
Gerencia:—7 ás 11 e 13 ás 17 horas.
Telephone 222
SE'DE
Rua Dr. Barata, 216
NATAL

ASSIGNATURAS
(CAPITAL)
(Distribuição a domicilio)
Anno . . . . . 50$000
Mez . . . . . 5$000
(Interior e Estados)
Anno . . . . . 40$000
Semestre . . . . . 25$000
VENDA AVULSA
Numero do dia . . . $200
Numero atrazado . . . $400
PUBLICAÇÕES
A pedidos, avisos, convites, etc. $400 por linha, uma vez e $200 nas repetições.
ANNUNCIOS
Tabella na Gerencia

DESPORTOS

ITANS SPORT CLUB

Recebemos:

Caicó, 3 de Junho de 1936.

Illmo. Sr. Director de A ORDEM.

Natal.

Tenho a subida honra de communicar-vos que em data de 31 de Maio proximo findo, foi empossada a nova Directoria do «Itans Sport Club», que tem de dirigir os destinos desta sociedade, daquella data a 19 de Março de 1937.

A Directoria empossada foi a seguinte:

Presidente—José Avelino da Silva (reeleito); Vice-dito—Cesario Augusto de Britto; 1º. Secretario—Lino Guerra; 2º. Secretario—Ignacio Valle Sobrinho (reeleito); Orador—Revmo. Pe. Dr. Walfredo Dantas Gurgel; Thesoureiro—Derossi Santos (reeleito); Director de Sport—Floro Nobrega; Vice-Director—José Elias de Araujo.

Commissão de Syndicancia

Manoel Victoriano de Fontes, Manoel Canuto, Anizio Victoriano de Fontes.

Aproveitando esta opportunidade, levo os meus protestos da mais significativa admiração e subscrevo-me attenciosamente.

Lino Guerra
1º. Secretario.

Depois que as leis fiscaes permittiram exames nos livros do commerciante, não é mais o segredo e sim o annuncio a alma do negocio.

Perdidos & Achados

Quem encontrou duas cadernetas da previdente da "Liga Artistico Operaria", perdidas em maio, pertencentes a d Izabel de Souza Alves e ao sr. Urcicio Ernesto Alves, poderá entregar no correio, ao carteiro Urcicio.

CAMBIO

Banco do Brasil

Taxas de cobrança

MOEDAS	OFFICIAL	LIVRE
Libra	58$347	87$200
Dollar	11$750	17$440
Lira	$920	1$375
Peseta	1$605	2$380
Franco	$775	1$150
Escudo	$530	0$795
Marco (comp.)	3$600	5$500
Florim	7$950	11$780
Franco ss:	3$800	5$630
Belga	2$000	2$950
Peso papel	3$300	4$855
Peso ouro	5$450	8$500

Ouro fino 19$700 a gramma

INDICADOR MEDICO

Dr. Assis Miranda Peraira
Clinica Medica de adultos e crianças
Doenças do apparelho digestivo
Consultas: Das 13 1/2 ás 16 1/2
Consultorio: R. Dr. Barata—200 (alto da Casa Gondim)
Residencia: Av. Deodoro—604

DR. GENTIL BARRETO
Clinica medico-cirurgica das doenças dos olhos, nariz, garganta e ouvidos.
CONSULTAS DAS 13 A'S 17 HORAS
CONSULTORIO—Rua Ulysses Caldas, 86—1. Andar. Sala 1a.
RESIDENCIA—Praça Pedro Velho, 390.

DR. A. MARTINS FERNANDES
CLINICA MEDICA E MOLESTIAS DAS CREANÇAS
Praça João Maria, 54—
Teleph. 267
Consultas: das 13 ás 15 horas
Residencia: rua 13 de Maio 482

DR. RICARDO BARRETO
MEDICO
Consultas cóm exame de Raio X: radioscopia do coração, pulmão e ossos—50$000
Das 8 ás 11 e das 13 ás 17 horas
NOTA—Gratis aos pobres das 8 ás 9, todos os dias
CONSULTORIO:
Rua Dr. Barata, 210
Res.—Avenida Deodoro, 644

Dr. Honor Marcellino
(Especialista em doenças de Senhoras e partos)
Tratamento das inflamações chronicas dos ovarios, trompas de Fallopio e utero, pelo processo do Prof. Bucura.
Tratamento das perturbações da gravidez e da infecção após o parto.
Consultorio—Ulysses Caldas, 88
Consultas—das 15 ás 18 horas diariamente
Residencia—rua 13 de Maio, 543

DR. TEODULO AVELINO
Clinica medica
Tratamento das doenças internas (especialmente coração, vasos, — pulmões), e da sifilis em suas diversas manifestações
Consultas—das 14 ás 17 horas diariamente
Consultorio—Ulysses Caldas, 88
Residencia—Av Deodoro, 604

Dr. José Ivo
Doenças do adulto e da creança
Doenças das Senhoras
Consultorio:—Rua Dr. Barata, 232—1. andar
Residencia:—Av. Dois, 762—Alecrim
NATAL

DR. TRAVASSOS SARINHO
Ex-Interno do Prof. Barros Lima
Cirurgião do «Hospital M. Couto»
OPERAÇÕES—Doenças das Senhoras e Vias urinarias
Consultorio:—Rua Dr. Barata, 232—1. andar—Diariamente das 14 ás 18 horas
Residencia:—Rua Felippe Camarão, 548—Phone 58
NATAL

DR. J. NEVES
Clinica Medica Geral
Therapeutica especifica da Syphilis e Tratamento das doenças da pelle
Pesquizas microscopicas de germes no sangue, nas secreções, nos exsudatos, transudatos, etc.
Consultorio:—Rua Dr. Barata, 232 das 8 ás 10 e das 14 ás 16 horas Telephone 122
Residencia:—Avenida Apody, 394 Telephone 34

CLINICA DO DR. VICENTE LOPES
Ex-interno do Prof. Roxo e da Assistencia a Psicopata do Rio de Janeiro
Doenças nervosas e mentaes. Diagnostico e tratamento da Sifiles nervosas
Consultorio—Praça João Maria, 54.
Residencia—Av. Deodoro 62 Fone 308.

Dr. Julio Cesar Gurgél
Clinica medica de adultos
Tratamento das doenças dos pulmões pelos mais modernos recursos. Pneumotorace artificial, frenicectomia, freni-alcoolização, etc.
Consultorio: Rua João Pessôa, 168—Consultas: de 9 ás 11 e de 3 ás 6
Residencia — Av. Rio Branco, 395—NATAL

PHARMACIA DO HOSPITAL «MIGUEL COUTO»
Aberta ao publico, para aviamento de receituario de todos os medicos da cidade. Attende a todas as horas.
Raio X do Hospital "Miguel Couto"
Apparelho Siemens, ultra-potente, o mais moderno do norte do paiz.
Radioscopias e radiographias ao alcance de todos.

ALPHABETICOS

Alugam-se quartos em casa de familia. Tratar á rua Ferreira Chaves, 79.
6—10

GRANDE QUEIMA de calçado n'**O Chapim Elegante,** á praça "Augusto Severo" 85.
15—2

PONTOS Turco, royal, cairel cordonet, pestana-soutache, ajour-plissê e pregar renda—Rua 21 Março 664.

VENDE-SE um cataventto novo, em perfeito estado, sem uso. A tratar no Hospital "Miguel Couto".
(10s)

Vende-se um alambique pequeno, quase novo, a tratar no engenho Bôa Vista, São José de Mipibú
6—10

VENDE-SE uma bem conhecida loja sita á Avenida 2, começo da linha de Lagôa Secca, sendo um optimo ponto para qualquer negocio e o melhor do bairro do Alecrim. O seu proprietario José Elias Dieb resolve vendel-a por motivo superior.
(6)

LEITURA PREJUDICADA NA LOMBADA

Centro de Imprensa - C. M. M.

Sociedade Civil Editora

Executa qualquer trabalho graphico

Informador

Pharmacias de plantão, durante o mez de junho

Maia	— 1—	—	—14
Queiroz	— 2—	8—	
Natal	— 3—	9—	—15
Bom Jesus	— 4—	—10	16
Confiança	— 5—	—11—	—17
Brasil	— 6—	—12—	—18
Monteiro	— 7—	—13—	—19

NO ALECRIM:
SAO PEDRO
Quartas e Sabbados
NAVARRO
Quintas e Domingos

Telephones de urgencia

Assistencia Publica, *21*.
Delegacia Auxiliar de Pol., 19.
Inspectoria de Vehiculos, *19*.
Deleg. Pol. 1ª. D. (C. Alta), 233
Deleg. Pol. 2ª. D. (Ribeira), 26.
Deleg. Pol. 3ª. D. (Alecrim), 30.
Deleg. Pol. 4ª. D. (C. Nova), 142.
Sub-del. Pol. Roccas, 156.
Reclamações de Telephones 206.
Reclamações de Luz, 220.
Autos de Praça (C. Alta), 25 e 83.
Autos de Praça (Ribeira), 250.
Redacção da A ORDEM, 222.
Hospital "Miguel Couto", 17.
Centro de Saúde, 50.
Cemiterio Publico, 35.

Horarios de Trens

Great Western

NATAL—RECIFE

Partida de Natal aos domingos, terças e quintas, ás 20.30 e chega da a Recife ás *11*,10 dos dias seguintes.

Partida de Recife ás 16 hs. das segundas, quartas, e sextas, e chegada a Natal ás 7,*10* das terças, quintas e sabbados.

NATAL—NOVA CRUZ

Partida de Natal aos domingos, segundas, quartas e sextas, ás *15*,20 e chegada a Nova Cruz ás 21,25.

Partida de Nova Cruz nos mesmos dias em que sae de Natal, chegando aqui ás 11,*10*.

Obs.—Todos esses trens conduzem carro-correio.

O trem de Natal—Recife faz baldeação em Entroncamento, para o ramal da Parahyba, ás 5,17, chegando a Cabedello ás 6,50.

E. F. Central

NATAL—ANGICOS

Sahida ás segundas e sextas ás 7 horas e ás quartas ás *12*.

Chegadas—Terças ás *15*, quintas ás 12,8 e sabbados ás 15 horas.

AUTO MOTRIZ PARA C. MIRIM

Sahidas nos dies uteis ás 16,30, com excepção das quartas feiras.

Chegadas nos dias uteis ás 9,10 com excepção das quintas-feiras.

Autos & Caminhões

NATAL—*CAICO'*

Sahida ás 5,30 das segundas e sextas e chegada ás 18 das terças e sabbados.

Rede Viação Baixaverdense

Partidas de Baixa Verde, nas segundas e quartas, ás 7 horas, chegando a Natal, ás 11,20.

Sahidas de Natal nas terças e quintas, ás 12 horas, chegando a Baixa Verde, ás 4,20.

Rede Viação Seridoense

Partidas de Natal e Caicó, ás 6 horas, diariamente.

MACAHYBA—NATAL

Partida de Macahyba ás 8 horas e sahida de Natal ás 17 horas.

Correio aereo

Fechamento de malas

Para o Sul:
Air France—Segunda-feira, ás 18 horas.
Punair—quarta e sexta-feira ás *18* horas e Domingo ás *10* horas

Para o Norte:
Condor—sabbado ás 18 horas.

Para o Norte:
Punair—Quarta ás *10* horas, e Sextas ás 18 horas.

Para o Sul:
Condor—Quinta-feiras, ás *10* horas e sextas-feiras ás *18* horas.

Para a Europa:
Condor-Lufthansa — Quinta-feira ás 18 horas.

Air France—Domingo, ás 15 horas.

Vapores esperados

Do Sul:
"Comte. Ripper", a 11.
«Herval», a 11
«Itahité», a 12.
«Almirante Jaceguay», a 19.
«Arassú», a 22.
«Olinda», a 24.
«Rodrigues Alves», a 5.

Do Norte:
«Itaquicé», hoje.
"Poconé", a 16.
"Porto Alegre", a 16.
«Manaus», a 19.
"Campos Salles", a 24.

Barcaças esperadas

Bancos & Cooperativas

Banco de Brasil, Avenida Tavares de Lyra, 64 Exp.—9,30 á 11 e 13 ás 14,30. Aos sabbados, 9,30 ás 11.

Banco do Rio Grande do Norte, Rua Chile, 107. Exp.—9 ás *11* e 13 ás 15. Aos sabbados, 9 ás 11.

Caixa Rural e Operaria de Natal. Rua Dr Barata, 208. Exp.—Mesmo horario.

Banco dos Auxiliares do Commercio. Av. Tavares de Lyra, 72. Todos os dias uteis, exceptuados os sabbados, das 19 ás 21 horas.

Caixa de Credito Operaria Natalense. Av. Rio Branco, 621. Exp. —9 ás 11 e 13 ás 16 horas.

Cooperativa dos Funccionarios Estaduaes. Rua *13* de Maio 561. Exp.—7 ás *11* e *13* ás 17 horas.

Caixa Economica Federal

(Edificio da D. Fiscal) Exp.: 11 ás *14* horas. Depositos nas 3as. 5as. e sabbados. Retiradas nas 2as. 4as. e 6as.

Cartorios

Cartorio Federal.—Av. Rio Branco, 721.

1º. Cartorio—Rua Vig. Bartholomeu, 590. Civil e Commercio. Privativo do registro das pessoas naturaes e juridicas e propriedades litterarias. Tabellionato em geral.

2º. Cartorio—Av. Nysia Floresta, 196. Civil e Commercio. Privativo do orphanologico, provedoria, residuos, titulos é documentos. Tabellionato em geral.

3º. Cartorio—Rua Ulysses Caldas, 81 (Edificio da Prefeitura). Escrivão do Crime. Privativo dos executivos fiscaes e do registro de immoveis. Tabellionato em geral

Institutos de Aposentadorias e Pensões

Commerciarios

Departamento da 4a. Região—Caixa Local de Natal—Rua Dr. Barata, *170*—1º Expediente: das 11 ás *17* horas. Aos sabbados das 9 ás *13* horas.

Bancarios

Delegacia do Rio Grande do Norte—Séde—Edificio da Caixa Rural e Operaria de Natal—Rua Dr. Barata, 208 Phone *191*.

Maritimos

Delegacia do Rio Grande do Norte—Séde—Alto da Caixa Rural e Operaria de Natal—Expediente: *11* ás 17 horas. Telephone. *290*.

Samuel Schor & Cia.

acabam de receber um grande sortimento de moveis do Rio e São Paulo (Dormitorios, salas de jantar, salas de visitas e geladeiras)—moveis ultimo modelo, preços menores possiveis.

em a Av. Tavares de Lyra 97—Samuel Schor & Cia.—NATAL

CORTUME "SÃO FRANCISCO"

—DE—

J. Motta & Irmão

FABRICANTES DE:

Vernizes, raspas envernizadas, bufalos, vaquetas em todas as cores, carneiras para forro, tacões, sellas, etc.

Vendem pelo melhor preço do commercio e qualquer quantidade que o cliente deseje comprar

As vendas serão effectuadas na propria fabrica EM REFOLES.

End. Teleg. — JATOM — Caixa Postal 102

Refoles — Natal — Rio Grande do Norte

O CENTRO DE IMPRENSA C. M. M. executa qualquer trabalho GRAPHICO

ATTENÇÃO!

Deseja fazer ou remontar seus moveis?

Deseja fazer seu escriptorio?

Deseja instalar ou remontar sua casa commercial?

Deseja fazer suas vitrines?

Deseja fazer as esquadrias de sua casa?

Procure a Marcenaria **S. LUIZ** á rua Correia Telles n. 207 que lá encontra o Sr. **A. Florentino** disposto á attender os mais exigentes freguezes.

CLIDENOR LAGO
CIRURGIÃO DENTISTA
Praça João Maria, 56—Sob.
Telephone, 267

Já pensou V. S. no successo de um annuncio em relação a seus negocios?

Em Areia Preta

Quem desejar comprar, por preço vantajoso, um explendido terreno na aprasivel praia de Areia Preta, dirija-se á Praça André de Albuquerque n. 16.



Podem tambem as encommendas ser feitas no Centro de Imprensa C. M. M.

VENDE-SE

O sitio em que morou Francisco Celestino de Goes, em (Igapó) Siqueira Campos

Informações na CAIXA RURAL

OURO!

Até 20$000 a gramma.
Prata e Pedras preciosas
Paga os melhores preços da praça
ALEXANDRE ROCCO
DEVIDAMENTE AUTORIZADO
Hotel Internacional—Quarto — n. 26 —
Expediente de 12 ás 18 horas
Acceita chamados a domicilio

CASA LEITE
—DE—
J. E. POLICIANO LEITE
Rua Dr. Barata 236

Tecidos, perfumaria, artigos religiosos—gravatas—meias roupas para banho—bonets—brinquedos — cintos para homem e senhora—figurinos —bengalas—bolsas e chapéos para senhora - sombrinhas—etc. etc.

Vacina Manguinho

Contra a peste da Manqueira e outros productos Veterinarios — Vendem-se.
Rua Chile, n. 221
NATAL

E' fructo da experiencia que o successo do annuncio está em publical-o muitas vezes, porque na 1a. não se vê, na 2a. vê-se mas não é lido, na 3a. é que se lê; na 4a. se commenta, na 5a. pensa-se em comprar e assim até a 10a, quando começa a surtir effeito.

CRUZEIRO

A MELHOR QUALIDADE



LICOROSOS PELO MEZ DE PREÇO

PRODUTORES:
LUIZ MICHIELON & CIA
PORTO ALEGRE - CAXIAS - R.G.SUL

AGENTES:
Martins, Irmão & Cia.
FREI MIGUELINHO, 6 — NATAL

AMANHÃ! A's 10 horas
FECHAMENTO DAS MALAS DO
SERVIÇO AEREO CONDOR

para os portos do sul do Brasil
RIO-RECIFE em 12 horas—RECIFE-BELEM em 12 horas
PASSAGEIROS—CARTAS—ENCOMMENDAS
Agencia: **Filgueira & Cia.**
Rua Frei Miguelinho, 119 — Telephone, 168
4a.

Grande deposito de Madeiras do Pará e Paraná, destinadas á construcções Civis e Navaes
Secção de Camas de Ferro e "Patente"
PREÇOS CONVIDATIVOS
Moysés Vainstein
RUA FREI MIGUELINHO 115
— NATAL —

Caixa Rural e Operaria de Natal
(Soc. Cooperativa de Resp. Illtd.)
Séde—Rua dr. Barata n. 208
RIBEIRA

OPERAÇÕES

Depositos, Emprestimos, Cobranças, Ordens de Pagamento, Serviços de Procurações e outros commuus ás Cooperativas.

TAXAS

Depositos
Prazo Fixo—12 mezes 6%
« « 6 « 5%
Populares . . . 5%
Limitados . . . 4%
Movimento . . . 3%
Emprestimos 12%

LEITURA PREJUDICADA NA LOMBADA

A ORDEM

Propriedade e direcção do Centro de Imprensa-C. M. M.

ANNO I — Estado do Rio Grande do Norte—Natal—Quarta-feira, 10 de Junho de 1936 — NUM. 260

CASA PALATNIK

Communica aos seus freguezes que mudou-se para a PRAÇA AUGUSTO SEVERO 252 (antigo cinema Polytheama), a melhor Casa de Moveis em Natal.

Moveis de Rio e S. Paulo.

Unico distribuidor de camas "Patente", de Santa Catharina, e camas de Ferro Corcovado, do Rio.

Distribuidor de Cadeiras e Moveis de Junco.

Moveis de Vime.

Tapetes.

Congoleum.

Capachos e pannos para estufar.

Colchões Patente de Palha, Krina e Junco.

Lastros simples e Patente.

Espelhos e vidros de todas as qualidades.

Pedras para fumulos e muitos outros artigos do ramo.

PRAÇA AUGUSTO
SEVERO 252

Festa de Corpus-Christi

GUARDA AO SANTISSIMO SACRAMENTO, NO DIA DE CORPUS-CHRISTI DURANTE A EXPOSIÇÃO NA CATHEDRAL

De 11 ás 11 1/2 horas:—Candido Medeiros, João Baptista Gondim, Gonçalo Ismael de Moura, Lauro Candido de Medeiros, Francisco Lopes do Reis, Francisco Rodrigues Vianna, Dr. Bellarmino Lemos, Salvador Cicco, Francisco Xavier Garcia e professor Francisco Veras Bezerra.

De 11 1/2 ás 12 horas:—José Affonso Tinoco, Joaquim Emerenciano China, Graciano Mello, Antonio Emerenciano, Miguel Barra, Serquiz Elias Farkat, Antonio Nesi, Apollonio Pinheiro de Mello, Dr. Cleto Ligorio Soares da Camara, Francisco Ferreira Ribeiro Dantas.

De 12 ás 12 1/2 horas:—José Rutillo Suassuna, Neif H. Chalita, Maximiano Guerra, Dr. José Carlos Leite, Antonio Ribeiro de Paiva, Jeronymo Pereira de Carvalho, Manoel Aleixo de Maria, Luiz Serquiz Elias Farkat, Elyssosio Guimarães e Gilberto Freire.

De 12 1/2 ás 13 horas:—Manoel Avelino de Carvalho Hugo, Joaquim Pinheiro de Freitas, José de Vasconcellos Lisbôa, José Soares da Rocha, José Estellita Leite, José Romeiro Filho, Salustiano Peregrino da Rocha Fagundes, Joel de Oliveira, Dr. Baroncio Guerra e José Ulysses de Medeiros.

De 13 ás 13 1/2 horas:—Ricardo Severiano da Cruz, Pedro Fernandes, Manoel Joaquim da Rocha, Joaquim Coêlho Galvão, Joaquim Fernandes, Carlos Farache, Pedro Segundo, Manoel Jacob, Trajano Ribeiro Dantas, Manoel Cavalcanti Filho.

De 13 1/2 ás 14 horas:—Vicente de Paula Dantas, Oscar Bandeira Marinho, Francisco Rodrigues Machado, Joaquim Leandro, Pedro Barbalho de Paiva, Xicrala Serquiz Farkat, José Ernesto da Silva, Francisco de Castro Nobre, Vedasto José da Silva e José Innocencio de G. Camillo.

De 14 ás 14 1/2 horas:—Antonio Ferreira de Mello, Theophilo Liberato, Manoel Camillo, Manoel Calixto de Oliveira, Dr. Ezechias Pegado Cortez, Francisco Xavier Bezerra, Antonio José Freire, João de Vasconcellos Fagundes, José Jacob e Adolpho Honorato de Siqueira.

De 14 1/2 ás 15 horas:—José Mariano Pinto, Leocadio de Oliveira, José Fassanaro Peppino, Affonso Medeiros, José da Luz, Elvidio Bandeira do Monte, João Lyra, Dr. Augusto Leopoldo Raposo da Camara, Luiz Rebouças de Moraes e Dr. José Gurgel do Amaral Valente.

De 15 ás 15 1/2 horas:—Ovidio Pereira, Misael Ozorio, Antonio Carlos da Fonseca, Desembargador Horacio Barreto, Leopoldo Baptista de Andrade, Desembargador Luiz Tavares de Lyra, Oscar Rubens de Paula, José Miguel Faustino do Monte e Alfredo Cerqueira Carvalho.

De 15 1/2 ás 16 horas:—Ulysses Celestino de Goes, Dr. Varella Santiago, Dr. Odilon de Amorim Garcia Filho, Joaquim Perdigão Nogueira, José Clementino Neves, Manoel Felix da Costa, José Alexandre de Amorim Garcia, Rivaldo Vieira de Mello e Dr. Vicente Farache.

Para conduzirem o Pallio na Procissão de Corpus-Christi: — José Mariano Pinto, Antonio Emerenciano, João Lyra, Leocadio de Oliveira, Gilberto Freire, Theophilo Liberato, Dr. José Carlos Leite e José Romeiro Filho.

Para conduzir a Umbrella: Candido de Medeiros.

Igreja Cathedral, em Natal, 9 de junho de 1936.

O PROVEDOR
Mariano Emerenciano

Festa do Sagrado Coração de Jesus na Matriz da Ribeira

Terá inicio, no dia 19 do corrente mez, a novena preparatoria á festa do Sagrado Coração de Jesus na Matriz da Ribeira.

Para o melhor realce da festa, o Apostolado do Coração de Jesus, de accordo com o Vigario Pe. Agostinho Hanneken organizou o programma abaixo:

Dia 19 — Sexta-feira — 1a. Noite:—Apostolado do Sagrado Coração de Jesus de Anchiêta.

Dia 20—Sabbado — 2a. Noite:—D. D. Maria Camelita Mesquita Barbalho, Nair de Paiva Mesquita e Percides Cortez Mesquita.

Dia 21—Domingo—3a. Noite:—Congregação Mariana de Moços e Associação Aluizianos.

Dia 22—Segunda-feira— 4a. Noite:—D. Antonia Silva e filhos.

Dia 23 — Terça-feira — 5a. Noite: — Professoras Ernestina Moura e Aurea Medeiros, Sr. José Ribamar Medeiros e Senhora.

Dia 24—Quarta-feira — 6a. Noite:—D. D. Amelia Leite, Dalila Leite Duarte, Judith Barroca e Nain Leite Bezerra, e Senhorita Laura Leite.

Dia 25 — Quinta-feira —7a. Noite:—Sr. Joaquim Fernandes e familia.

Dia 26—Sexta-feira—8a Noite:—D. Letice Cerqueira e professora Domitila Bezerra.

Dia 27—Sabbado — 9a. Noite:—Apostolado do Sagrado Coração de Jesus da Ribeira.

—

Em outra edição daremos noticias da festa do dia 28.

LUIS TORRES
ADVOGADO
Av. Floriano Peixoto, 509
NATAL

"Instituto dos Commerciarios"

Recebemos:

Devendo iniciar-se a 15 de Junho vindouro, improrogavelmente, a cobrança executiva não só das multas como das contribuições retardadas pelas empresas, a CAIXA LOCAL DE NATAL do INSTITUTO DOS COMMERCIARIOS está solicitando dos contribuintes a competente regularização do debito até aquella data.

China e Japão

RIO, 9—O embaixador do Japão na China desmentiu houvesse protestado contra as actividades anti-nipponicas no sudoeste Chinez.

O Concerto de Gloria Sigaud

Com grande assistencia, realizou-se no sabbado 6 do corrente, o annunciado concerto de piano da senhorinha Maria da Gloria Sigaud, diplomada pelo Instituto de Musica do Rio Grande do Norte.

Do programma, confeccionado com todo o cuidado de um temperamento, mais para o brilhante do que para o pathetico, destacou-se pela maneira elegante como foram executados, a Ballada de Chopin em sol menor e o Scherzo-Valsa, de Moskowsky.

Gloria Sigaud, apesar de sua pouca idade, nos deu uma noite de Arte, que a todos surprehendeu pelas qualidades raras de technica e de interpretação.

O Instituto de Musica está assim de parabens por mais este valor que acaba de entregar á critica dos entendidos.

ALUGA-SE
a loja n. 204 na Rua Dr. Barata
tratar Praça Augusto Severo 252
na Casa Palatnik
5—10

Propaganda communista em São Paulo

RIO, 9—O delegado da Ordem Social de São Paulo terminou o inquerito relacionado com a descoberta e apprehensão de grande quantidade de boletins de propaganda extremista e consequente prisão de oito communistas implicados, que são os seguintes: José Victor Costa, pintor; João Veloso, pedreiro; Paschoal Vita e José Ferreira de Carvalho, electricista; Angelo Fassero, pharmaceutico, todos brasileiros, e John Thorton, inglez, escripturario; Ignacio Martinez Delagor, sapateiro, e Arnaldo Mazabelo Pitinati, açougueiro.

O relatorio diz que esses elementos realizavam repeticas reuniões nos baixos do predio da rua Assumpção, daquella capital, onde foram encontrados cerca de 15.000 boletins communistas, mais de 500 exemplares da «A Classe Operaria»; 77 da «União de Ferro», orgão do Partido Communista nas classes armadas; 49 d'«O Libertador», jornal da Alliança Libertadora; pacotes de edições d'«A Plateia», livros communistas, folhetos com instrucções sobre a infiltração extremista nas fabricas e sobre a revolução nacional, além de balas, fuzis e munições para armas curtas.

O relatorio conclue affirmando que as provas reunidas são amplamente sufficientes para que se chegue á conclusão de que os indiciados são extremistas e exerciam, activamente, a propaganda do credo vermelho, estando, portanto, incursos nos dispositivos da Lei de Segurança Nacional.

C. N. Lloyd Brasileiro

Linha Belem—Porto Alegre

O paquete «Commandante Ripper», no seu regresso do norte, escalará neste porto no dia 24 do corrente e inaugurará a nova Linha Belem-P. Alegre, escalando daqui em diante os seguintes portos; Cabedelo, Recife, Bahia, Rio, Santos, Rio Grande, Pelotas e Porto Alegre.

Repartições

Palacio do Governo

O sr. Governador do Estado assignou, hontem, acto commissionando, sem onus para o Estado, o auxiliar technico do Departamento de Agricultura, agronomo Paulo Mesquita, para fazer estudos no Rio de Janeiro junto ao Ministerio da Agricultura, de novas culturas destinadas ao campo experimental «Octavio Lamartine».

Contra as homenagens ao invasor Mauricio de Naussau

(Cont. da 2a. pagina)

constituir seu patrimonio; que taes obras obedecem á intenção de crear o ambiente necessario á permanencia do principe na direcção da empresa que representava e, directa ou indirectamente, significam o sacrificio dos nativos e possessores, os quaes, para sua realização, perderam bens e liberdade, além de soffrer o desterro ou o captiveiro, com todo o seu cortejo de crueldades; e que não devem os bons brasileiros dar menos apreço aos sacrificios dos seus maiores do que ás habilidades conquistadoras de um chefe invasor que se celebrizou no seu tempo, resolve telegraphar ao Almirantado brasileiro, felicitando-o pelo seu voto de extranheza, que, acima as todas criticas, mais ou menos audaciosas, marcará um grande gesto de brasilidade e comprehensão civica da Armada Nacional.

Rio, 4 de junho—General Pantaleão Silva Pessôa, Fernando Magalhães, Carlos Olyntho Braga, Rodrigo Victor Delamare, Olyntho Gama Batelho, Francisco Pereira Lessa".

Homenagem aos que expulsaram os invasores

RIO, 9—Na proxima reunião, na Casa de Minas Geraes, do Comité de Protesto Contra as Homenagens a Mauricio de Nassau, será apresentada uma proposta, que já conta com mais de cem assignaturas, para a creação de uma grande commissão, composta dos presidentes da Liga da Defesa Nacional e da Sociedade dos Amigos de Alberto Torres e de personalidades da Marinha e do Exercito nacional, afim de angarier donativos para a construcção de um monumento em homenagem á memoria dos brasileiros que expulsaram do Brasil os hollandezes.

Vão ser extinctos os tiros de guerra

RIO, 9—Em consequencia do aviso do Ministro da Guerra, determinando que nas localidades, onde forem organizadas unidades de quadros, sejam extinctos os tiros de guerra, o commandante da Primeira Região já providenciou para a formação de unidades nos quadros e corpos daqui, do Estado do Rio e do Espirito Santo.

Logo que estejam installadas as alludidas unidades, ficarão extinctos os tiros de guerra, que em agosto apresentarão a exame a sua ultima turma de candidatos a reservistas.

ESCOTEIROS

Escoteiros do Mar

Eis o programma das actividades dos escoteiros do mar, nesta semana:

HOJE—A's 16 horas—A origem do escotismo—Organisação technica. (1. e 2. Grupo).

AMANHÃ—A's 13 horas desfilarão os escoteiros pelas principaes ruas da cidade, indo, juntamente, com os escoteiros do Alecrim á Escola de Aprendizes Marinheiros, onde cumprimentarão o Comte. Barrozo Magno pela passagem da grande data da Marinha Nacional.

A's 16 horas—Tomarão parte na procissão de *Corpus Christi*.

SEXTA-FEIRA — A's 7 horas—Romaria ao monumento de Frei Miguelinho.

SABBADO—A's 16 horas No mar—Remo e Natação.

VENDEM-SE por ..... 12:000$000 as casas nº 727 e 729 a Rua General Osorio, esquina na Jeronymo de Albuquerque, a tratar na Gerencia desta folha.

(12)

Quem avisa amigo é!..

Cuidado com os taes "sabões de fóra" que cortam as mãos e estragam as roupas!..

EXIJAM as marcas de confiança:—

"EXTRA"
"ESTRELLA"
"ESPADA"
"ESCUDO"

Productos da Saboaria Potengy

Escriptorio e Deposito — Rua Dr. Barata, 171
FABRICA — Av. Almino Affonso, 43

NATAL

Doenças Mentaes e Nervosas
— SIFILIS —
DR. MACHADO
ESPECIALISTA
RUA ULISSES CALDAS, 256 — FONE N. 284

MERCEDES!

A RAINHA DAS MAQUINAS DE ESCREVER



MERCEDES—SELECTA

A nova portatil — A maravilha das maravilhas — Possue todos os aperfeiçoamentos de uma maquina grande.

Mercedes Selecta— é assombrosa! Peçam uma demonstração sem compromisso ao distribuidor:

Carlos Lama

RUA DR. BARATA N. 231-A

VACINA CONTRA MANQUEIRA

Labs. Raul Leite—Natal

30—30

SOCIAES

ANNIVERSARIOS — **Hoje**

SENHORAS

Alice de Aquino Torres, esposa do capitão Epaminondas de Aquino Torres.

—Antonieta Garcia da Rocha, esposa do sr. José Mendes da Rocha, funccionario da Recebedoria de Rendas.

—Marina Spicião da Silva e Albuquerque, esposa do sr. João Maximino de Albuquerque.

SENHORES

Adolpho Wanderley Filho

—Francisco de Souza Ribeiro Dantas.

SENHORINHAS

Ruth de Oliveira, filha do sr. José Fernandes de Oliveira

—Leonor Fagundes, filha do sr. Salustiano Fagundes.

—Druzilla Bezerra, filha de d. Anna Teixeira.

—Regina Cavalcanti, filha do dr. Vicial Cavalcanti.

—Bernadette Guedes de Moura, filha do sr. Cypriano Guedes de Moura, agricultor em Ceará-Mirim.

JOVENS

Professor Sylvio Tavares.

—Geraldo Marinho, filho do sr. Oscar Marinho.

MISSAS

Amanhã, ás 6 horas, no Alecrim, a familia do sr. João Carlos e Silva manda celebrar missa suffragio da alma de sua filha Dorinha Silva, convidando, por nosso intermedio, os parentes e amigos.

VIAJANTES

Regressou hontem para Canguaretama o sr. Floriano Pinheiro, administrador da Mesa de Rendas naquella cidade e nosso cooperador.

Ver para crer

Negocio que dá bons juros ao Capital

No Alecrim, bairro mais futuroso de Natal, vende-se uma propriedade, encravada entre 4 avenidas: tendo á Avenida Um, 22 cazas de tijolo e taipa e uma garage, 1 cacimbão com bomba e tanque, mais de 300 coqueiros e fructeiras botando. Trata-se na avenida Olyntho Meira n. 1250.

15—11

Os cangaceiros estão em Sergipe?

RECIFE, 9—Chegam noticias de que o sargento José Rufino, da Bahia, com sua columna, acaba de entrar em contacto com os grupos chefiados por "Corisco", "Zé Bahiano" e "Mariano", todos antigos componentes do grupo de "Lampeão".

O combate foi travado na fazenda Cuyabá, proximo a Canindé, no Estado de Sergipe, no dia 30 de maio ultimo. No tiroteio, que durou cerca de meia hora, saiu ferido o cangaceiro conhecido por "Sereno", que assaltou, há poucos dias, um boiadeiro.

Os bandidos bateram em retirada, deixando alguns animaes e copiosa munição.

Capa Perdida

Pede-se a quem encontrou uma capa de gabardine, marron claro, perdida ha cerca de oito dias, trazel-a a esta Redacção, que será gratificado.

5—6

O deputado José Augusto e o tenentismo

RIO, 9—Na Camara o sr. José Augusto referiu-se á declaração dos deputados oppositores e ao discurso do sr. Levy Carneiro, fazendo a defeza da Constituição de 1934. Aproveitou s. exc. a opportunidade para expender suas conhecidas tendencias parlamentaristas, mostrar que o regime presidencial tem sido, na America Latina, uma fonte perenne de revolução.

O orador faz longas considerações a respeito do tenentismo, que voltou a ser discutido na Camara.

GRAÇAS

Um devoto agradece a Nosso Senhor Jesus Christo uma graça alcançada em momentos de grandes afflicções.

O ALGODÃO é a maior fonte de riqueza do Estado. O seu plantio deve ser intensificado.

LEITURA PREJUDICADA NA LOMBADA

A ORDEM

Propriedade e direcção do Centro de Imprensa-C. M. M.

ANNO I — Estado do Rio Grande do Norte — Natal — Quinta-feira, 11 de Junho de 1936 — NUM. 261

A' passagem do Corpo Real de Christo pelas ruas da cidade, hoje, vibrem da Fé e do enthusiasmo mais intensos todos os corações

Festa do Corpo de Deus

E' esta uma das maiores e mais pomposas solennidades do anno ecclesiastico. Trata-se de celebrar o Santissimo Sacramento. Foi este ineffavel mysterio instituido na quinta-feira santa á noite—ultima lembrança de um pae extremoso, testamento de amor que o Salvador deixou á humanidade, antes de se entregar á morte.—O dia proprio para esta solennidade seria a quinta-feira da semana santa. Mas, como aquella quadra, toda luto e tristeza, não permittia uma jubilosa explosão de alegria e de triumpho, designou a Igreja a primeira quinta-feira após o domingo da Santissima Trindade para commemorar devidamente a Instituição da Eucharistia e homenagear a Jesus Sacramentado. A esplendorosa procissão deste dia tem por fim tributar culto publico e solenne a Jesus-Hostia, e prestar-lhe desaggravo pelos ultrajes dos incredulos, pelos sacrilegios e pela indifferencia de tantos christãos e filhos da Igreja. Convém que tomemos parte activa e respeitosa nessa imponente manifestação de fé e de amor para com o coração eucharistico de Jesus. Nem se esqueçam os fieis de que convém contribuir, na medida das suas forças, para a ornamentação das ruas e das casas.

EVANGELHO DO DIA

(Jo. 6, 56 59):

Naquelle tempo, disse Jesus ás turbas dos Judeus: A minha carne é verdadeiramente manjar, e o meu sangue é verdadeiramente bebida. Quem comer a minha carne e beber o meu sangue, fica em mim e eu nelle. Assim como me enviou meu Pae que vive, e como eu vivo pelo Pae: do mesmo modo tambem aquelle que me comer viverá por mim. Este é o pão que desceu do céu. Não como o manná, que vossos paes comeram, e comtudo morreram; aquelle que comer este pão viverá eternamente.

Frei Miguelinho

Passa amanhã mais um anniversario do martyrio do nosso conterraneo padre Miguel Joaquim de Almeida Castro, conhecido na historia por Frei Miguelinho.

Por força da nova Constituição do Estado é dia feriado no Rio Grande do Norte.

O grupo escolar «Frei Miguelinho», desta capital, commemorará a grande data realizando, como nos annos anteriores, uma romaria civica ao monumento da praça «André de Albuquerque», falando nessa occasião o Conego Amancio Ramalho, especialmente convidado pela directoria do grupo.

Haverá recitativos por diversas alumnas dos cursos elementares e complementares.

O coro orpheonico, sob a direcção da professora Catolina Wanderley, entoará o hymno Frei Miguelinho, letra de H. Castriciano e musica do maestro Luiz Smido

Os escoteiros do Alecrim, precedidos da respectiva banda de musica, tomarão parte no prestito.

Sua Santidade agradece á Camara Federal



SR. ANTONIO CARLOS, presidente da Camara Federal

RIO, 10—O sr. Antonio Carlos, presidente da Camara dos Deputados, recebeu o seguinte telegramma do secretario do Estado do Vaticano, Cardeal Pacelli: «Sua Santidade agradece vivamente ao filiaes devotos, os augurarios a elle enviados pela Camara brasileira, por occasião do seu anniversario e implora os celestes favores para todos, ao mesmo tempo que abençôa de coração os representantes do nobre povo brasileiro».

RIACHUELO

Estão em festas, no dia de hoje, a Patria brasileira e em particular a sua gloriosa marinha, com a passagem do anniversario da victoria alcançada pelas nossas forças navaes, na batalha de Riachuelo.

Entrado numa guerra para a qual não estava preparado, o Imperio brasileiro appellou para o patriotismo dos seus filhos, que jamais tem faltado, nem faltará nas horas tragicas da nacionalidade, fez trabalharem, com redobrada intensidade, os seus estaleiros e os seus arsenaes, e se preparou para a lucta, que não procurára, mas da qual tambem não fugiria sem perda da dignidade, desde que não lhe foram dadas as satisfações por acos inequivocamente provocadores.

Riachuelo foi como a prova real de nossa bravura, animada pela altiva e magestosa figura de Barroso, encarnação perfeita de um grande chefe.

Rendamos homenagem aos grandes heroes daquelle dia e expressemos á armada nacional as nossas mais vivas felicitações pelo transcurso de mais um anniversario da epopéa de 11 de junho.

—Commemorando a data, serão lidas ordens do dia especiaes a bordo dos nossos vasos de guerra, com formatura de toda a guarnição, havendo no Club Naval uma recepção de grande gala.

Na Escola de Aprendizes Marinheiros

Nesta cidade, a Escola de Aprendizes Marinheiros promoverá, ás 14 horas, solenninades especiaes, com a presença de autoridades, jornalistas e exmas. familias.

Na "Associação de Escoteiros do Alecrim"

Em commemoração á passagem de mais um anniversario da batalha do "Riachuelo" será hasteada, na séde da Associação de Escoteiros do Alecrim, a bandeira nacional com o signal historico de Barroso: "O Brasil espera que cada um cumpra o seu dever".

A's 14 horas os escoteiros, com a respectiva banda de musica, irão á Escola de Aprendizes Marinheiros em visita de cumprimentos ao seu Commandante.

Como será commemorada, no Rio, a passagem do 71°. anniversario da batalha do Riachuelo

RIO, 10—Para as commemorações, amanhã, em homenagem á passagem do 71°. anniversario da batalha do Riachuelo, a nossa Marinha de Guerra realizará varias festas, e para as mesmas o Ministerio da Marinha, pelo gabinete do respectivo titular, organizou o seguinte programma official:

A's 8 30 horas—installação da Caixa para construcção de casas para officiaes e sub-officiaes, com a presença do ministro da Marinha e chefes de serviço.

A's 9 30 horas—Batimento da quilha do monitor «Parnahyba», numa das carreiras da ilha das Cobras, com a presença do presidente da Republica e altas autoridades.

15 horas—Lançamento da pedra fundamental da officina de montagem e reparo de aviões, no Centro de Aviação Naval do Rio de Janeiro, na Ilha do Governador, com a presença do presidente da Republica e altas autoridades.

13 horas—Almoço offerecido ao presidente da Republica e altas autoridades do Centro de Aviação Naval do Rio de Janeiro, na ilha do Governador.

16,30 horas—Desfile de forças de marinha em continencia, na estatua do almirante Barroso.

CORPUS - CHRISTI

A imponente procissão de hoje

Jesus-Hostia percorrerá hoje as ruas da cidade, abençoando todas as familias.

Nas outras procissões é a imagem de um santo ou outro symbolo que se conduz festivamente. Na procissão de hoje é o proprio Deus,—occulto na Hostia,—que vae ser seguido pela multidão.

A igreja exige dos fieis o comparecimento ao imponente cortejo do Corpo de Deus.

As casas que ficam no itinerario que abaixo publicamos devem ter as suas frentes ornamentadas.

O clero, o Seminario, as Irmandades, as associações religiosas femininas e masculinas, os escoteiros, os collegios, as escolas tomarão parte no grande prestito religioso.

Será conduzida a sagrada especie pelo Exmo Sr. Bispo Diocesano, sob o pallio.

Pela manhã, ás 9 horas, haverá solenne Pontifical, ficando o Santissimo exposto, na Cathedral, até á hora da procissão, ás 16 horas.

A benção campal será no cruzamento da Avenida Rio Branco com a rua João Pessoa.

—O commercio e as repartições não abrirão hoje, por ser dia santificado.

Ordem das corporações no cortejo

Escoteiros do Alecrim, Escoteiros do Mar, Escola de A. A. Marinheiros, Tiros de Guerra, Ass. Sargentos F. Publica, Congregação Mariana, Escola de Commercio, Liga Catholica, Sociedade S. Vicente de Paula, Cooperativas de Credito, Escolas Catholicas, Escola A.A. Artifices, Centro de Catecismo, Doutrina Christã, Collegio das Neves, Orphanato Pe. João Maria, Apostolados da Oração, Associação das Almas, Damas de Daridade, Associação de S. José, Associação das Dores, Pão de Santo Antonio, Coração Eucharistico, Escola Femenina de Commercio, Nucleo Noelista, Pia União Santa Terezinha, Collegio Immaculada Conceição, Filhas de Maria, Confraria de Lourdes, Irmandade de S. João, Irmandade dos Passos, Irmandade do Santissimo, Seminario, Clero, Pallio, Autoridades, Musica, Povo.

Itinerario

Praça Pe. João Maria (esquerda), Rua Vigario Bartholomeu, Ulysses Caldas, Avenida Deodoro, Ruas João Pessoa, 13 de Maio, Ulysses Caldas, Avenida Rio Branco (Benção Campal), Ruas Indaleto de Freitas, 21 de Março, Praça Pe. João Maria (direita), recolhendo-se á Cathedral.

Associação Commercial de Natal

Fechamento do Commercio hoje

A Directoria da Associação Commercial de Natal lembra ao commercio em geral, que, sendo hoje, dia santificado, em commemoração a Corpus-Christi, pede conservarem fechados os seus estabelecimentos para maior brilhantismo das festividades a se realizarem neste dia.

A DIRECTORIA

Retiros fechados

Padre Leonel Franca, S. J.

«Desejamos summamente que o uso destes exercicios espirituaes (de S. Ignacio) cada dia mais se propague, e que essas casas de piedade em que os fieis se recolhem durante um mez inteiro, ou por oito ou, se tanto não puder ser, por menos dias, como a uma escola de perfeita vida christã, sejam cada vez mais numerosas e florescentes». PIO XI.

Vamos ter este mez, em Natal, o primeiro retiro fechado, antiga aspiração do laicato catholico.

Da Bahia virá pregar esse retiro o conhecido jesuita pe. Torrend.

Promovido pela Congregação Mariana de Moços, poderão tambem tomar parte elementos estranhos.

Sobre a obra dos retiros fechados, publicamos, a seguir, a palavra auctorizada do sabio jesuita Pe. Leonel Franca.



PE. LEONEL FRANCA, S. J.

I Que são os exercicios espirituaes?

a) SÃO UM CENACULO DE VIDA INTERIOR E RECOLHIDA onde a alma, a sós, medita na presença de Deus as grandes verdades que constituem o fundamento da nossa vida moral e religiosa. O mundo moderno, agita-se numa actividade febril desconhecida nas antigas éras. A preguiça é dos peccados capitaes o que está menos na ordem do dia. Mas agitação de somnambulo, que se move, inconsciente da finalidade de seus movimentos. Que caso se faz do essencial? Qual é o fim ultimo da nossa vida terrena? Qual o nosso dever fundamental de homens e christãos? Quando a morte puzer um termo irrevogavel a esta serie de occupações ephemeras que hoje nos absorvem, como preparar-nos para a vida que não tem fim? Como assegurar a salvação eterna de nossa alma? Ahi estão questões de uma importancia vital. Dellas ninguem se pode desinteressar. Quando se acham em jogo os nossos destinos eternos, que se podem resolver na terrivel alternativa de uma felicidade sem termo ou de uma catastrophe sem remedio, toda a solicitude é pouca, não ha segurança que seja demasiada. Mas, entre as distracções do mundo moderno, entre as preoccupações da vida domestica, no redemoinho dos negocios e interesses materiaes não ha a paz, a tranquillidade que exige a meditação seria e profunda dos nossos grandes deveres. Os exercicios espirituaes fechados arrancam a alma deste ambiente terreno e dissipado, e, por poucos dias, a envolvem de uma atmosphera celeste, pura e suave, adrede preparada para facilitar a grande obra da sua regeneração moral.

b) SÃO UMA ESCOLA DE DISCIPLINA DO CARACTER CHRISTÃO. Sem profundas convicções de grandes ideaes, sem energia e constancia de vontade não ha caracter. Se estes ideaes são as verdades sublimes do christianismo; se esta constancia de querer é fortificada e sobrenaturalisada pela graça, tendes o caracter christão. Como formal-o? O ideal é uma verdade superior que se apodera da consciencia, subordina a si as outras ideas e imprime a toda a vida uma orientação segura, constante, elevada. Só no silencio da

(Conclue na 4 pagina)

As eleições Municipaes em Minas Geraes



SR. BENEDICTO VALADARES, governador de Minas

RIO 10—As eleições municipaes de antehontem, em Bello Horizonte, transcorreram num ambiente de calma, com o comparecimento de 18.427 eleitores Houve, portanto, uma abstenção de 25010, pois Bello Horizonte contra 24.000 eleitores.

Com esse comparecimento, sendo 15 o numero de vereadores, são necessarios 1.228 votos para que uma legenda conquiste uma cadeira na Camara Municipal da cidade

Assim, para a Frente Unica Municipal conseguir 9 cadeiras, como alguns dos seus partidarios crêm, é preciso que a sua legenda alcance no minimo 11.050 votos. Para o P. R. M. obter 5 cadeiras, precisa de 6.140 votos. Isto tudo, porém, está subordinado a não haver alterações provenientes de engano e de annullações de secções ou voto.

Hontem o Tribunal Regional iniciou a contagem de votos, apurando apenas duas secções, cujo resultado dá maioria a Frente Unica Municipal, legenda com que o Partido Progressista disputou ás eleições de Bello Horizonte.

Correios e Telegraphos



ENGENHEIRO LEONIDAS DE SIQUEIRA MENEZES, *Director do Departamento dos Correios e Telegraphos*

A execução dos serviços postaes e telegraphicos, a cargo, desde de 1932, do actual Departamento, producto da fusão das antigas Directorias dos Correios e Telegraphos, não nos colloca em situação de inferioridade, comparada com a de paizes de velhas civilizações, providos de recursos de toda ordem, auxiliados por larga experiencia technica. Mais favoraveis as nossas condições, quando consideramos a extensão geographica do Paiz, seus accidentes naturaes, a falta relativa de vias de communicação e de transporte e instrucção que, em geral, ainda não attingiu, entre nós, ao nivel necessario a desempenho melhor de serviços que tão essencialmente a requerem.

Quando vemos que, pelas ultimas estatisticas, a quantidade das correspondencias, recebidas e expedidas por nossas repartições postaes, attingiu a *1.508.617.632* de unidades, entre ellas 77.414.235 de registra-

(*Conclue na 4a pagina*)

O nosso inquerito sobre Nassau e sua obra

Vamos ainda esta semana iniciar o interessante inquerito sobre Mauricio de Nassau e sua obra.

Provavelmente pediremos a opinião dos nossos entrevistados sobre a figura do Principe flamengo como administrador e politico, amigo do progresso material, incentivador das letras, das sciencias e das artes Mas iremos além: queremos saber se o bem que elle nos fez visava directamente a melhoria da nossa terra ou o seu proprio conforto e a consolidação do dominio hollandez.

Outrosim: Indagaremos se esse bem foi maior ou menor do que o mal que o invasor flamengo nos propiciou, com os crimes atrozes que infligiu aos catholicos, com [illegible] da [illegible], sob todos os [illegible] nossa [illegible] que [illegible] durissimos dos pernambucanos e dos jesuitas.

Se o progresso de um povo não se faz apenas com "materialidades": palacios, pontes, pinturas e piscinas, — mas tambem com "moralidade" e "espiritualidade", e espiritualidade verdadeira,—é conveniente saber se o estadista flamengo cumpriu integralmente a sua missão, para merecer a consagração da historia e a gratidão dos brasileiros.

Ainda releva esclarecer em que Nassau teria sido util, moral ou materialmente, ao Rio Grande do Norte, durante o seu governo.

LEITURA PREJUDICADA NA LOMBADA

"Não sei se, no mundo, já houve nação que commemorasse centenarios de seus invasores"

COMO SE MANIFESTOU O PROF. BERNARDINO DE SOUZA SOBRE AS PROJECTADAS COMMEMORAÇÕES DO 3º. CENTENARIO DA CHEGADA, AO BRASIL, DO PRINCIPE DE NASSAU

RIO, 6 (De avião para A ORDEM)—Entrevistado sobre as commemorações do tricentenario da chegada de Nassau ao Brasil, disse o prof. dr. Bernardino e Souza, lente cathedratico da Faculdade de Direito da Bahia:

SEM RAZÃO DE SER

—Tenho acompanhado desde o inicio a questão e lhe digo sinceramente que, apesar da autoridade moral e intellectual dos organizadores da commemoração projectada, até agora, não pude atinar com a sua razão de ser.

Como então, dizia a sós ou a intimos, se vae commemorar a entrada no Brasil do representante mais graduado de uma Companhia de mercadores que, por duas vezes, havia tentado conquistar parte do Brasil, ameaçando-lhe a integridade, pretendendo desfazer essa unidade que nos legou a gente lusa que nos descobriu, colonizou, christianizou e transmittiu esse mundo de virtudes publicas e privadas que é e deve ser o nosso maior orgulho! E a minha brasilidade protestou silenciosamente.

O DOMINIO DE UMA COMPANHIA PREVILEGIADA

—Poucos dias após, em palestra amistosa no Ministerio do Exterior com tres expoentes das letras historicas nacionaes, cujas amizades são para mim premios de valor, estranhei a pretendida Consagração, julgando-a paradoxal. E' o que penso: não ha disfarces que me façam esquecer que em 1637 chegou ao glorioso Pernambuco o Principe de Nassau para organizar a conquista de 1630 para mantel-a e dilatal-a, firmando em definitivo o dominio de uma Companhia privilegiada, a que se seguiria o da propria Hollanda, como aconteceu com as Indias Orientaes. Não ha missão cultural por mais celebrada que seja que me faça esquecer o sangue derramado pelos que de Porto Calvo á Bahia e até o Maranhão resistiram ao dominio de outra gente, de outra lei, de outro credo. Não me empolgam embaixadas culturaes de invasores: se não as repilo no dominio das letras, as repulso á voz do amor ao Brasil integro.

CONTRA A CONSAGRAÇÃO DOS INIMIGOS

—Cultivo a Historia—prosegue s. s.—como uma lição de verdade, do bem e do bello; sei que dentro de suas raias é dever moral elementar julgar os homens e os successos humanos sem paixões, sem sombras de odio, com serenidade e justiça, reconhecendo nos proprios inimigos as qualidades que realmente possuam. Dahi, porém, a consagral-os como marcos miliarios de commemorações nacionaes, nunca e nunca.

Insisto em dizer-lhe que não comprehendo tal attitude. Não sei mesmo se no mundo já houve nação que commemorasse centenarios de invasores de seu territorio, muito embora os valores que lhes circumdem os nomes e as obras deixadas. E por outro lado sei que foi na guerra contra os batavos, sobretudo no periodo dessa famosa Insurreição Pernambucana, que iniciamos, por dizel-o, a nossa nacionalidade, nella ensaiando-se o culto da "alma parens". Isso, meu amigo, é uma dessas realidades imperecivels, a cuja devoção devemos sempre estar attentos para preservar de decadencia e até da morte a Patria que estremecemos.

NASSAU E OS NOSSOS HEROES

—Se Nassau foi um grande principe batavo, se na empresa guerreira e mercantil da famigerada Companhia foi "primus inter pares"—que a brilhante nação hollandeza o rememore pelos annos afóra. Para nós brasileiros as consagrações devem ser para os Mathias de Albuquerque, os Fernandes Vieira, os Negreiros, os Potys, os Henriques e quantos trabalharam nos alicerces da nossa Patria, porque, em verdade, elles foram os iniciadores do ideal que nos deve sempre animar —o da integridade do Brasil, o da permanencia desse patrimonio que se estende do Amazonas ao Rio Grande do Sul, patrimonio que herdamos de antepassados heroicos e devemos timbrar em transmittil-o intacto aos porvindouros.

E' o que penso, meu prezado amigo: estou num terreno em que não faço concessões.

AS VOZES DE 1637

Entretanto, devo dizer-lhe, que isso de modo algum exclue as homenagens de minha admiração e sympathia pela nobre e laboriosa nação hollandeza, na qual hoje vejo um dos mais magnificos exemplos de amor ao trabalho, de nobreza internacional, de devoção ás artes constructivas da paz entre os povos. Mas sinceramente, patrioticamente, penso que o sentimento nacional não pode nem applaudir a iniciativa dos illustres promotores da consagração de Nassau e de sua embaixada de letrados.

Ás vozes de 1637—conclue o professor Bernardino de Souza—ainda gritam contra a invasão e contra a desintegração que se pretendem: eu as ouço sempre que penso na grandeza moral e na perennidade do Brasil.

Bandidos no logarejo Ipanema

RECIFE, 10—A Secretaria da Segurança recebeu telegramma do commandante de uma volonte em Pesqueira, informando de que alguns bandidos passaram pelo logarejo denominado Ipanema. A volante saiu em seu encalço, travando ligeiro tiroteio. Os cangaceiros, porém, fugiram em debandada.

A policia não sabe si se trata de Lampeão ou do grupo de Virginio.

ESCOTEIROS

Escoteiros do Alecrim

Hoje:—A convite da Irmandade do S. S. Sacramento, os escoteiros tomarão parte na grande procissão de "Corpus Christi" devendo comparecerem á séde social ás 15 horas do mesmo dia.

Sexta-feira, 12—"Dia de Miguelinho"—Os escoteiros precedidos da respectiva banda de musica, tomarão parte na grande romaria ao monumento de "Frei Miguelinho".

Sabbado, 13—Aulas de classes—Primeira classe: De 19 ás 20 horas—Soccorros de urgencia: Como fazer cessar uma hemorragia arterial; cuidados que devemos tomar nos casos de fracturas, syncopes, afogamento, etc.

Segunda classe—Exercicio pratico de transmissões de recados e mensagens por meio de apito e bandeiras, utilisando o alphabeto "Morse".

Grupo de Lobinhos—Conhecimento do codigo e compromisso do Lobinho.

Liga Catholica-J. M. J.

Realizou-se domingo ultimo, na Matriz de S. Pedro, no Alecrim, a reunião mensal dessa associação, sob a presidencia do Revmo. Pe. José Biesinger.

Além de outros assumptos tratou-se da substituição do do snr. Maximiano Guerra que pedira exoneração do cargo de Secretario.

Procedida a eleição foi escolhido o sr. Juvenal Gomes que se empossou logo em seguida.

Falou aos presentes o consocio Clidenor Galvão.

Ao encerrar a sessão o Director lembrou ainda o dever que tem os Liguistas de acompanharem incorporados a Procissão de Corpus Christi.

Pelos Municipios

INDEPENDENCIA—(MACAU)

Mez Mariano

Graças á bôa organisação do Vigario da parochia, o Revdmo. Pe. Luiz Teixeira, o mez de Maio, no presente anno teve, na Capella desta povoação, um brilhantismo excepcional.

O Revdmo. Vigario fez distribuição de todas as noites marianas, para que fossem, festejadas pelas familias desta povoação, havendo, tambem a cargo do Catecismo Parochial do Grupo Escolar, do Apostolado da Oração, das Moças e dos Moços, respectivamente, as noites de 23, 24, 26, 28 e 29.

Cada noiteiro muito se esforçou para dar o maior realce á noite que patrocinava, havendo sempre artistica ornamentação e luz em profusão.

O esforço por parte de cada encarregado, durante os 31 dias de Maio, nada deixou a desejar, sobresahindo-se, as noites do Catecismo, Escolas, Apostolado, Moças e Moços, nas quaes viam-se, ao lado de N. Senhora, meninazinhas representando anjos e um avultado numero de crianças outras, trajando branco e com corôas a offertarem flores á Excelsa Rainha Celeste.

Revestiu-se tambem de muita pompa a ultima noite, cujo encarregado era o povo em geral.

Era de admirar a grande affluencia de catholicos que vinham durante os exercicios de maio, render homenagens á Santissima Virgem Maria.

—

Hospedes illustres — Deunos a honra de sua visita, o Exmo. Conego Amancio Ramalho, muito digno Director Geral do Departamento de Edudação. Sua Excia. Revdma. que viaja em visita aos estabelecimentos de ensino do Estado, examinando-lhes as necessidades e dando instrucções e estimulo aos professores, levou do Grupo Escolar desta povoação optima impressão, dada a competencia das dignas professoras que o dirigem.

—

Esteve ligeiramente em nosso meio, o Deputado João Severiano da Camara, que aqui veio tratar de negocios de seu particular interesse.

—

Acompanhado de sua digna filha, senhorinha Marilinha Miranda, acha-se entre nós o sr. Francisco Martins de Miranda (Yôyô Miranda), commerciante em Caraúbas deste Estado.

S. S. está hospedado em casa de seu genro sr. Absalão Pinheiro, onde tem recebido muitas visitas.

—

Acha-se residindo nesta povoação, o sr. Euclydes Rodrigues, que veio assumir a gerencia da filial dos srs. João Camara & Irmão.

—

Regressou, ha dias, de sua viagem á Capital do Estado, para onde fôra á procura de recursos medicos, o joven Fausto Fernandes, commerciante nesta praça, que veio restabelecido, o que foi motivo de jubilo para os seus innumeros amigos desta povoação.

Junho de 1936.

Correspondente

Centro de Imprensa C.M.M.

(*Soc. Civil Editora*)

PRESIDENTE
Ulysses C. de Góes

A ORDEM
(Diario matutino)
REDACTOR-CHEFE
Otto Guerra
REDACTOR-SECRETARIO
F. Véras Bezerra
GERENTE
Ezequiel R. de Moura
EXPEDIENTE
Redacção:—8 ás 11—13 ás 17—19 ás 21 horas.
Gerencia:—7 ás 11 e 13 ás 17 horas.
Telephone 222
SE'DE
Rua Dr. Barata, 216
N A T A L

ASSIGNATURAS
(CAPITAL)
(Distribuição a domicilio)
Anno . . . . . 50$000
Mez . . . . . 5$000
(Interior e Estados)
Anno . . . . . 40$000
Semestre . . . . . 25$000
VENDA AVULSA
Numero do dia . . . $200
Numero atrazado . . . $400
PUBLICAÇÕES
A pedidos, avisos, convites, etc. $400 por linha, uma vez e $200 nas repetições.
ANNUNCIOS
Tabella na Gerencia

Repartições

Prefeitura de Natal

Expediente do dia 8 de Junho de 1936.

Despachos do Sr. Prefeito:

Manoel S. Falcão, requerendo o pagamento da gratificação a que se acha com direito, em vista de haver substituido o funccionario encarregado da Administração do Mercado da Ribeira.

—Ao director de Fazenda para pagar, como se vem procedendo.

Francisco Lopes de Freitas, requerendo transferencia de um predio de sua propriedade, sito á rua 13 de Maio, para o Dr. João Juvenal Barbosa Tinoco Filho, pela quantia de 16:000$000—Concedo.

Officio do Sr. Thomaz Silveira, communicando haver asssumido o cargo de Prefeito do Municipio de Curraes Novos.

—Agradeça-se e archive-se.

Officio do Sr. Alpheu Diniz Gonçalves, remettendo um questionario sob pesca para preenchimento.

Responda-se e archive-se.

O Paris em Natal

Vendas em grosso e a retalho de—

Calçados, Chapeos e Sombrinhas

Preços sem competidores

CAMBIO

Banco do Brasil

Taxas de cobrança

MOEDAS	OFFICIAL	LIVRE
Libra	58$347	87$200
Dollar	11$750	17$440
Lira	$920	1$375
Peseta	1$605	2$380
Franco	$775	1$150
Escudo	$530	0$795
Marco (comp.)	3$600	5$500
Florim	7$950	11$780
Francos:	3$800	5$630
Belga	2$000	2$950
Peso papel	3$300	4$855
Peso ouro	5$450	8$500

Ouro fino 19$700 a gramma

INDICADOR MEDICO

Dr. Assis Miranda Pereira
Clinica Medica de adultos e crianças
Doenças do apparelho digestivo
Consultas: Das *13* 1/2 ás 16 1/2
Consultorio: R. Dr. Barata—*200* (alto da Casa Gondim)
Residencia: Av. Deodoro—604

DR. GENTIL BARRETO
Clinica medico-cirurgica das doenças dos olhos, nariz, garganta e ouvidos.
CONSULTAS DAS 13 A'S 17 HORAS
CONSULTORIO—Rua Ulysses Caldas, 86 - 1. Andar. Sala 1a.
RESIDENCIA—Praça Pedro Velho, 390.

DR. A. MARTINS FERNANDES
CLINICA MEDICA E MOLESTIAS DAS CREANÇAS
Praça João Maria, 54—
Teleph. 267
Consultas: das *13* ás *15* horas
Residencia: rua 13 de Maio 482

DR. RICARDO BARRETO
MEDICO
Consultas com exame de Raio X: radioscopia do coração, pulmão e ossos--50$000
Das 8 ás 11 e das 13 ás 17 horas
NOTA—Gratis aos pobres das 8 ás 9, todos os dias
CONSULTORIO:
Rua Dr. Barata, 210
Res.—Avenida Deodoro, 644

Dr. Honor Marcellino
(Especialista em doenças de Senhoras e partos)
Tratamento das inflamações chronicas dos ovarios, trompas de Fallopio e utero, pelo processo do Prof. Bucura.
Tratamento das perturbações da gravidez e da infecção após o parto.
Consultorio--Ulysses Caldas, 88
Consultas—das *15* ás 18 horas diariamente
Residencia—rua 13 de Maio, 543

DR. TEODULO AVELINO
Clinica medica
Tratamento das doenças internas (especialmente coração, vasos, — pulmões), e da sifilis em suas diversas manifestações
Consultas—das 14 ás 17 horas diariamente
Consultorio--Ulysses Caldas, 88
Residencia—Av. Deodoro, 604

Dr. José Ivo
Doenças do adulto e da creança
Doenças das Senhoras
Consultorio:—Rua Dr. Barata, 232—1. andar
Residencia:—Av. Dois, 762—Alecrim
N A T A L

DR. TRAVASSOS SARINHO
Ex-interno do Prof. Barros Lima
Cirurgião do «Hospital M. Couto»
OPERAÇÕES—Doenças das Senhoras e Vias urinarias
Consultorio:—Rua Dr. Barata, 232—1. andar—Diariamente das 14 ás 18 horas
Residencia:—Rua Felippe Camarão, 548—Phone 58
N A T A L

DR. J. NEVES
Clinica Medica Geral
Therapeutica especifica da Syphilis e
Tratamento das doenças da pelle
Pesquizas microscopicas de germes no sangue, nas secreções, nos exsudatos, transudatos, etc.
Consultorio:—Rua Dr. Barata, 232 das 8 ás 10 e das 14 ás 16 horas
Telephone 122
Residencia:—Avenida Apody, 394
Telephone 34

CLINICA DO DR. VICENTE LOPES
Ex-interno do Prof. Roxo e da Assistencia a Psicopata do Rio de Janeiro
Doenças nervosas e mentaes. Diagnostico e tratamento da Sifiles nervosas
Consultorio—Praça João Maria, 54.
Residencia—Av. Deodoro 62
Fone *308*.

Dr. Julio Cesar Gurgél
Clinica medica de adultos
Tratamento das doenças dos pulmões pelos mais modernos recursos. Pneumotorace artificial, frenicectomia, freni-alcoolização, etc.
Consultorio: Rua João Pessôa, 168—Consultas: de 9 ás 11 e de 3 ás 6
Residencia — Av. Rio Branco, 395—NATAL

PHARMACIA DO HOSPITAL «MIGUEL COUTO»
Aberta ao publico, para aviamento de receituario de todos os medicos da cidade. Attende a todas as horas.
Raio X do Hospital "Miguel Couto"
Apparelho Siemens, ultra-potente, o mais moderno do norte do paiz.
Radioscopias e radiographias ao alcance de todos.

ALPHABETICOS

Alugam-se quartos em casa de familia. Tratar á rua Ferreira Chaves, 79.
7—10

GRANDE QUEIMA de calçado no **O Chapim Elegante,** á praça "Augusto Severo" 85.
15—3

PONTOS Turco, royal, catrel cordonet, pestana-soutache, ajour-plissê e pregar renda—Rua 21 Março 664.

VENDE-SE um cataventto novo, em perfeito estado, sem uso. A tratar no Hospital "Miguel Couto".
(3091)

Vende-se um alambique pequeno, quase novo, a tratar no engenho Bôa Vista, São José de Mipibú
10—10

VENDE-SE uma bem conhecida loja sita á Avenida 2, começo da linha de Lagôa Secca, sendo um optimo ponto para qualquer negocio e o melhor do bairro do Alecrim. O seu proprietario José Elias Dieb resolve vendel-a por motivo superior.
(3)

LEITURA PREJUDICADA NA LOMBADA

Centro de Imprensa - C. M. M.

Sociedade Civil Editora

Executa qualquer trabalho graphico

Informador

Pharmacias de plantão, durante o mez de junho

Maia	— 1—	—	—14
Queiroz	— 2—	8—	
Natal	— 3—	9—	—15
Bom Jesus	— 4—	—10	16
Confiança	— 5—	—11—	—17
Brasil	— 6—	—12—	—18
Monteiro	— 7—	—13—	—19

NO ALECRIM:
SAO PEDRO
Quartas e Sabbados
NAVARRO
Quintas e Domingos

Telephones de urgencia

Assistencia Publica, *21*.
Delegacia Auxiliar de Pol., *19*.
Inspectoria de Vehiculos, *19*.
Deleg. Pol. 1ª. D. (C. Alta), *233*
Deleg. Pol. 2ª. D. (Ribeira), 26.
Deleg. Pol. 3ª. D. (Alecrim), 30.
Deleg. Pol. 4ª. D. (C. Nova), 142.
Sub-del. Pol. Roccas, 156.
Reclamações de Telephones 206.
Reclamações de Luz, 220.
Autos de Praça (C. Alta), 25 e 83.
Autos de Praça (Ribeira), 250.
Redacção da A ORDEM, 222.
Hospital "Miguel Couto", 17.
Centro de Saúde, 50.
Cemiterio Publico, 35.

Horarios da Trens

Great Western

NATAL—RECIFE

Partida de Natal aos domingos, terças e quintas, ás 20,30 e chegada a Recife ás *11*,10 dos dias seguintes.

Partida de Recife ás 16 hs. das segundas, quartas, e sextas, e chegada a Natal ás 7,*10* das terças, quintas e sabbados.

NATAL—NOVA CRUZ

Partida de Natal aos domingos, segundas, quartas e sextas, ás *15*,20 e chegada a Nova Cruz ás *21*,25.

Partida de Nova Cruz nos mesmos dias em que sae de Natal, chegando aqui ás 11,*10*.

Obs.—Todos esses trens conduzem carro-correio.

O trem de Natal—Recife faz baldeação em Entroncamento, para o ramal da Parahyba, ás *5*,17, chegando a Cabedello ás 6,50.

E. F. Central

NATAL—ANGICOS

Sahida ás segundas e sextas ás 7 horas e ás quartas ás *12*.

Chegadas—Terças ás *15*, quintas ás 12,8 e sabbados ás 15 horas.

AUTO MOTRIZ PARA C. MIRIM

Sahidas nos dies uteis ás 16,30, com excepção das quartas feiras.

Chegadas nos dias uteis ás 9,10 com excepção das quintas-feiras.

Autos & Caminhões

NATAL—CAICO'

Sahida ás 5,30 das segundas e sextas e chegada ás 18 das terças e sabbados.

Rede Viação Baixaverdense

Partidas de Baixa Verde, nas segundas e quartas, ás 7 horas, chegando a Natal, ás 11,20.

Sahidas de Natal nas terças e quintas, ás 12 horas, chegando a Baixa Verde, ás 4,20.

Rede Viação Seridoense

Partidas de Natal e Caicó, ás 6 horas, diariamente.

MACAHYBA—NATAL

Partida de Macahyba ás 8 horas e sahida de Natal ás 17 horas.

Correio aereo

Fechamento de malas

Para o Sul:
Air France—Segunda-feira, ás 18 horas.
Panair—quarta e sexta-feira ás *18* horas e Domingo ás *10* horas.

Para o Norte:
Condor—sabbado ás 18 horas

Para o Norte:
Panair—Quarta ás 10 horas, e Sextas ás 18 horas.

Para o Sul:
Condor—Quinta-feiras, ás *10* horas e sextas-feiras ás *18* horas.

Para a Europa:
Condor-Lufthansa — Quinta-feira ás 18 horas.

Air France—Domingo, ás 15 horas.

Vaporas esperados

Do Sul:
"Comte. Ripper", hoje.
«Herval», hoje.
«Itahité», a 12.
«Mogy», a 19.
«Almirante Jaceguay», a 19.
«Arassú», a 22.
«Olinda», a 24.
"Duque de Caxias", a 29.
«Três de Outubro», a 29.

Do Norte:
"Poconé", a 16.
"Porto Alegre", a 16.
«Manaus», a 19.
"Campos Salles", a 24.
«Arataia», 28.

Barcaças esperadas

Bancos & Cooperativas

Banco de Brasil, Avenida Tavares de Lyra, 64 Exp.—9,30 á 11 e 13 ás 14,30. Aos sabbados, 9,30 ás 11.

Banco do Rio Grande do Norte, Rua Chile, 107. Exp.—9 ás *11* e 13 ás 15. Aos sabbados, 9 ás 11.

Caixa Rural e Operaria de Natal. Rua Dr Barata, 208. Exp.—Mesmo horario.

Banco dos Auxiliares do Commercio. Av. Tavares de Lyra, 72. Todos os dias uteis, excepctuados os sabbados, das 19 ás 21 horas.

Caixa de Credito Operaria Natalense. Av. Rio Branco, 621. Exp. —9 ás 11 e 13 ás 16 horas.

Cooperativa dos Funccionarios Estaduaes. Rua *13* de Maio 561. Exp.—7 ás *11* e *13* ás 17 horas.

Caixa Economica Federal

(Edificio da D. Fiscal) Exp.: 11 ás *14* horas. Depositos nas 3as. 5as. e sabbados. Retiradas nas 2as. 4as. e 6as.

Cartorios

Cartorio Federal.—Av. Rio Branco, 721.

1º. Cartorio—Rua Vig. Bartholomeu, 590. Civil e Commercio. Privativo do registro das pessoas naturaes e juridicas e propriedades litterarias. Tabellionato em geral.

2º. Cartorio—Av. Nysia Floresta, 196. Civil e Commercio. Privativo do orphanologico, provedoria, residuos, titulos e documentos. Tabellionato em geral.

3º. Cartorio—Rua Ulysses Caldas, 81 (Edificio da Prefeitura). Escrivão do Crime. Privativo dos executivos fiscaes e do registro de immoveis. Tabellionato em geral

Institutos de Aposentadorias e Pensões

Commerciarios

Departamento da 4a. Região—Caixa Local de Natal—Rua Dr. Barata, *170*—1º. Expediente: das 11 ás *17* horas. Aos sabbados das 9 ás 13 horas.

Bancarios

Delegacia do Rio Grande do Norte—Séde Edificio da Caixa Rural e Operaria de Natal—Rua Dr. Barata, 208. Phone *191*.

Maritimos

Delegacia do Rio Grande do Norte—Séde—Alto da Caixa Rural e Operaria de Natal—Expediente: *11* ás 17 horas. Telephone. *290*.

CORTUME "SÃO FRANCISCO"

—DE—

J. Motta & Irmão

FABRICANTES DE:

Vernizes, raspas envernizadas, bufalos, vaquetas em todas as cores, carneiras para forro, tacões, sellas, etc.

Vendem pelo melhor preço do commercio e qualquer quantidade que o cliente deseje comprar

As vendas serão effectuadas na propria fabrica EM REFOLES.

End. Teleg. — JATOM — Caixa Postal 102

Refoles—Natal—Rio Grande do Norte

O CENTRO DE IMPRENSA C. M. M. executa qualquer trabalho GRAPHICO

ATTENÇÃO!

Deseja fazer ou remontar seus moveis?

Deseja fazer seu escriptorio?

Deseja instalar ou remontar sua casa commercial?

Deseja fazer suas vitrines?

Deseja fazer as esquadrias de sua casa?

Procure a Marcenaria **S. LUIZ** á rua Correia Telles n. 207 que lá encontra o Sr. **A. Florentino** disposto á attender os mais exigentes freguezes.

CLIDENOR LAGO

CIRURGIÃO DENTISTA

Praça João Maria, 56—Sob.
Telephone, 267

Já pensou V. S. no successo de um annuncio em relação a seus negocios?

Em Areia Preta

Quem desejar comprar, por preço vantajoso, um explendido terreno na aprasivel praia de Areia Preta, dirija-se á Praça André de Albuquerque n. 16.

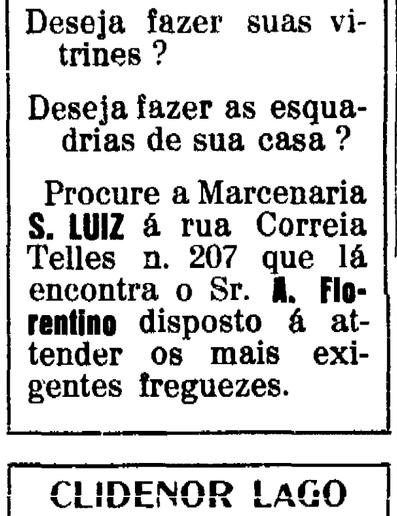

Podem tambem as encommendas ser feitas no Centro de Imprensa C. M. M.

VENDE-SE

O sitio em que morou Francisco Celestino de Goes, em (Igapó) Siqueira Campos

Informações na CAIXA RURAL

OURO!

Até 20$000 a gramma.
Prata e Pedras preciosas
Paga os melhores preços da praça
ALEXANDRE ROCCO
DEVIDAMENTE AUTORIZADO
Hotel Internacional—Quarto — n. 26 —
Expediente de 12 ás 18 horas
Acceita chamados á domicilio

CASA LEITE

—DE—

J. E. POLICIANO LEITE

Rua Dr. Barata 236

Tecidos, perfumaria, artigos religiosos—gravatas—meias roupas para banho—bonets—brinquedos — cintos para homem e senhora—figurinos bengalas—bolsas e chapéos para senhora—sombrinhas—etc. etc.

Vacina Manguinho

Contra a peste da Manqueira e outros productos Veterinarios — Vendem-se.
Rua Chile, n. 221
NATAL

E' fructo da experiencia que o successo do annuncio está em publical-o muitas vezes, porque na 1a. não se vê, na 2a. vê-se mas não é lido, na 3a. é que se lê; na 4a. se commenta, na 5a. pensa-se em comprar e assim até a 10a. quando começa a surtir effeito.

CRUZEIRO

A MELHOR QUALIDADE PELO MEZ PREÇO

LICOROSOS



PRODUTORES:
LUIZ MICHIELON & CIA
PORTO ALEGRE - CAXIAS - R.G.SUL

AGENTES:
Martins, Irmão & Cia.
FREI MIGUELINHO, 6 — NATAL

Hoje e todas as 5a. feiras
ás 18 horas
Fechamento das malas do serviço aereo
Condor - Lufthansa

Para todos os paizes da **EUROPA**.-Correspondencia e encommendas
BRASIL-EUROPA EM 2 DIAS
gentes: FILGUEIRA & CIA.
Rua Frei Miguelinho. 119 — Fone 168
5a.

Grande deposito de Madeiras do Pará e Paraná, destinadas á construcções Civis e Navaes

Secção de Camas de Ferro e "Patente"

PREÇOS CONVIDATIVOS

Moysés Vainstein

RUA FREI MIGUELINHO 115

— NATAL —

Caixa Rural e Operaria de Natal
(Soc. Cooperativa de Resp. Illtd.)
Séde—Rua dr. Barata n. 208
RIBEIRA

OPERAÇÕES

Depositos, Emprestimos, Cobranças, Ordens de Pagamento, Serviços de Procurações e outros communs ás Cooperativas.

TAXAS

Depositos	Prazo Fixo—12 mezes	6%
	« « 6 «	5%
	Populares	5%
	Limitados	4%
	Movimento	3%
Emprestimos		12%

Samuel Schor & Cia.

acabam de receber um grande sortimento de moveis do Rio e São Paulo (Dormitorios, salas de jantar, salas de visitas e geladeiras)—moveis ultimo modelo, preços menores possiveis.

em a Av. Tavares de Lyra 97—Samuel Schor & Cia.—NATAL

LEITURA PREJUDICADA NA LOMBADA

A ORDEM

Propriedade e direcção do Centro de Imprensa-C. M. M.

ANNO I — Estado do Rio Grande do Norte--Natal--Quinta-feira, 11 de Junho de 1936 — NUM. 261

CASA PALATNIK

Communica aos seus freguezes que mudou-se para a PRAÇA AUGUSTO SEVERO 252 (antigo cinema Polytheama), a melhor Casa de Moveis em Natal.

Moveis do Rio e S. Paulo.

Unico distribuidor de camas "Patente", de Santa Catharina, e camas de Ferro Corcovado, do Rio.

Distribuidor de Cadeiras e Moveis de Junco.

Moveis de Vime.

Tapetes.

Congoleum.

Capachos e pannos para estufar.

Colchões Patente de Paina, Krina e Junco.

Lastros simples e Patente.

Espelhos e vidros de todas as qualidades.

Pedras para fumulos e muitos outros artigos do ramo.

PRAÇA AUGUSTO SEVERO 252

Os estudantes de Natal contra as homenagens a Mauricio de Nassau

O «Centro Estudantal Potyguar», na sua sessão de domingo ultimo, resolveu protestar contra as projectadas homenagens a Mauricio de Nassau.

Por proposta do centrista Antonio Soares Filho foram enviados os seguintes telegrammas:

Almirante Raul Tavares—Almirantado—Rio.

«Centro Estudantal Potyguar», representando 500 estudantes terra de Felippe Camarão, deliberou unanimemente apresentar vossencia irrestricta solidariedade contra commemorações nassovianas. Saudações cordiaes. *Ovidio Montenegro* — Presidente.

General Pantaleão Pessoa—Liga Defesa Nacional—Rio.

«Centro Estudantal Potyguar», representando 500 estudantes curso secundario e superior deliberou unanimemente protestar perante vossencia contra commemorações nassovianas ultraje deaibar nacionalidade. Saudações cordiaes. *Ovidio Montenegro*—Presidente.

«A Nação» e «Gazeta de Noticias» Rio.

«Centro Estudantal Potyguar», representando 500 estudantes curso secundario e superior terra bravo Poty, deliberou unanimemente apoiar vibrante campanha brasilidade este jornal contra commemorações nassovianas. Saudações cordiaes. *Ovidio Montenegro* Presidente.

União Nacionalista Universitaria—Rio.

«Centro Estudantal Potyguar» representando 500 estudantes curso secundario e superior deliberou unanimemente apresentar illustres collegas irrestricta solidariedade contra commemorações nassovianas. Saudações cordiaes. *Ovidio Montenegro*—Presidente.

O annuncio é o caminho mais curto á prosperidade do negociante.

SOCIAES

ANNIVERSARIOS — **Hoje**

SENHORAS
Joaninha Nogueira, esposa do sr. Alexandre Nogueira.

SENHORES
Dr. Clavo Montenegro.

Amanhã

SENHORAS
Stella Wanderley Benevides.

SENHORES
Elyssosio Guimarães, funccionario federal.

SENHORINHAS
Maria Antonieta, filha do sr. Quintino dos Santos.

NASCIMENTOS

Participaram-nos o nascimento de seu filho *Erasmo*, occorrido no dia 3 deste, em Curraes Novos, o sr. Francisco Baldomero Chacon e sua esposa d Maria Auto Galvão.

FALLECIMENTOS

Anizio Alipio de Carvalho—Falleceu sabbado, 6 do corrente, ás 11 horas, na cidade de Nova Cruz, o sr. Anizio Alipio de Carvalho, natural deste Estado, casado com d. Claudina Barbosa de Carvalho.

O extincto, que contava 73 annos de idade, era muito estimado naquella cidade.

A noticia do seu desapparecimento causou profunda magua entre aquelles que o conheciam. Deixa como filha unica a Exma. Sra. Adilia de Carvalho Lisbôa, esposa do sr. Thomaz Lisbôa do commercio de Nova Cruz, sendo seu neto o sr. Celso Lisbôa commerciante e proprietario em Calabouço, neste Estado.

A' familia enlutada enviamos os nossos pezames.

Repartições

Palacio do Governo

O Sr. Governador do Estado assignou o seguinte decreto:

—nomeando Octavio Praxedes, Luiz Gomes da Costa e Alfredo Miranda para exercerem os cargos vagos de membros do Conselho do Imposto Territorial no municipio de Taipú;

—nomeando interinamente, Rita de Oliveira Maia para emquanto durar o impedimento da professora Rosa de Araujo Maia, que se acha em goso de licença especial, substituil-a no Grupo Escolar «Dr. Manoel Dantas», da villa de Santo Antonio.

LUIS TORRES
ADVOGADO
Av. Floriano Peixoto, 509
NATAL

Notas Integralistas

Secretaria Provincial de Propaganda

Nota Official

De ordem do Chefe Provincial ficam convocados todos os Integralistas para uma sessão extraordinaria, hoje, ás 19,30 na séde Central, á Rua Senador Bonifacio n' 160, afim de ser commemorado solennemente a data da Batalha de Riachuelo.

E' obrigatorio o uzo da Camisa Verde.

Declaração

STANDARD OIL COMPANY OF BRASIL, scientifica ao Commercio em Geral, Repartições Publicas e a quem interessar possa que nesta data desligou da Gerencia de sua filial neste Estado o Sr. José Raphael Siqueira, sendo substituido pelo Sr. Benedicto R. Sampaio, a quem conferiu todos os poderes de procuração.

Natal, 8 de Junho de 1936.

Benedicto R. Sampaio
De Accordo
José Raphael Siqueira

Terça-feira, quinta e domingo

Para diminuir o prestigio do canal de Suez

RIO, 10—A Inglaterra estuda a construcção do canal de Gaza-Akaba atravez da Palestina, afim de diminuir a importancia do canal de Suez.

Correios e Telegraphos

(*Cont. da 1a. pagina*)

dos; que os telegrammas transmittidos e recebidos pelas estações telegraphicas se elevaram a 9.869.882 com 175.424.091 de palavras e comparamos os extravios, as perdas e os atrazos com os consignados em estatisticas internacionaes do genero, temos que concluir que os nossos serviços são, relativamente, tão bons quanto os que melhor o forem.

O publico que, em geral, desconhecendo estes detalhes, se interessa, apenas, pelo atrazo eventual de uma carta ou um telegramma, sem attentar nos milhões que chegam a tempo; que lê reclamações veiculadas pela imprensa, sem saber que improcedem, na maioria; que não calcula porque invios sertões atravessam, na maior extensão, os *100.300* klms. e milhas de linhas postaes e os *62.424.356* de metros da nossa rêde telegraphica, o publico carece de ser esclarecido para auxiliar melhor serviços que tanto delle tambem dependem e a ajuizar com justiça de servidores que muito concorrem para o progresso, para a grandeza do Brasil, anonymamentente, com muita dedicação, muito sacrificio e, sobretudo, comprovada probidade.

Basta dizer que, pela ultima estatistica completa, de *1934*, transitaram por mãos de funccionarios postaes, recebidas para preparo, entrega ou expedição, nada menos de 2.373.202 de cartas e encommendas com declaração de valores nn importancia total de ..... 648.707:147$254 e que dellas, indenizados, alias os interessados, apenas se extraviaram trez dezenas contendo 34:429$000, percentagem ridiculamente minima de 5 centisimos de milesimos, sejam 50 rs. por conto de reis!... Note-se, porem, que taes valores não estiveram em cofres fortes, a coberto de de eventos naturaes ou da natural cubiça humana. Não Transitaram, por este Brasil immenso, em vehiculos sem conforto nem segurança de estradas de ferro ou de rodagem, ou em porões de embarcações de toda especie, ou em lombo de animaes de carga, ou ás costas de estafêtas a pé, gente esta inculta e mal paga, portadora, muita vez, de verdadeiras fortunas de saldos de collectorias. E é para accrescentar que naquella importancia total não está computada a de 75.038:855$400, de depositos ou supprimentos, que permaneceram em cofres ou simples gavêtas das repartições, de emissão ou para pagamento de 626.631 valles postaes nacionaes. Tudo é muito serviço, é muito trabalho, é muita responsabilidade!...

J. de Oliveira FILHO

O interventor no Maranhão embarcará esta semana para aquelle Estado

RIO, *10*—O major Carneiro de Mendonça, ao contrario do que foi noticiado, não se avistou, hontem, com o presidente da Republica.

O interventor federal no Maranhão esteve, entretanto, no Ministerio da Justiça conferenciando com o sr. Vicente Rão a respeito da missão que lhe confiou o governo central.

O illustre militar não escolheu ainda os seus auxiliares de governo nem o dia de seu embarque, que se fará, porem, nesta semana.

Festa de Santo Antonio

Realisar-se-á sabbado, 13, a tradicional festa de Santo Antonio.

Na Igreja de Santo Antonio dos Militares, haverá missa ás 6 horas, e missa cantada ás 7.

Por motivos imperiosos, não haverá, este anno, procissão.

A's 11 horas, encerrar-se-ão as homenagens ao Santo milagroso com a cerimonia do «beija» e a benção do SS. Sacramento.

—Hoje, o exercicio será ás 7 1/2, após a missa, e amanhã ás 19 horas.

ALUGA-SE

a loja n. 204 na Rua Dr. Barata
tratar Praça Augusto Severo 252
na Casa Palatnik

6—10

Festa do Sagrado Coração de Jesus na Matriz de São Thomé

Precedida de solenne triduo, terá lugar no dia 19 de Julho proximo, na Matriz de São Thomé, a Festa do Sagrado Coração de Jesus, havendo 1a. Communhão de Crianças, Missa solenne e Procissão.

Na vespera e dia da festa haverá leilões de prendas, em beneficio da Igreja.

Grande sortimento de tecidos em grosso
no armazem de Raymundo Pinheiro
Bonificações especiaes para vendas a vista
Rua Chile, 79--NATAL--Rio G. do Norte
alt. 15 - 26

Retiros fechados

(*Cont. da 1a. pagina*).

solidão, num recolhimento intenso, na concentração de meditações continuadas, é que se opera lentamente este trabalho interior da formação de um ideal.

Estas mesmas causas, como actuam na intelligencia, illuminando-a com a luz dos grandes principios, influem poderosamente na vontade fortificando-a com o vigor dos grandes propositos e a seriedade das resoluções viris. Ahi tendes o trabalho do homem na disciplina do caracter christão. E a acção divina? A experiencia demonstra que os exercicios espirituaes são ubençoados com uma effusão superabundante de graças celestes. Ao esforço do homem para se approximar de Deus costuma corresponder Deus com a grandeza invencivel de suas misericordias. Graça e natureza unem-se então numa collaboração intima e foi sempre na escola do recolhimento e da meditação que se temperaram os grandes caracteres da santidade desde *S.* Paulo até S. Francisco Xavier.

c) SÃO UM REMANSO DA PAZ

A paz é a tranquilidade da ordem. No homem, a ordem essencial exige a subordinação das paixões e dos appetites inferiores á vontade illuminada pela razão e pela fé; ordem interior na jerarchia das nossas faculdades, ordem exterior na submissão perfeita da creatura a Deus.

Sem esta ordem, haverá dissipação, atordoameto preoccupação distractiva de negocios; paz interior, nunca. Se quereis gozar desta felicidade ineffavel,—a unica possivel na terra,—de poder descer tranquillamente até ao fundo da vossa alma para ahi encontrardes o sorriso de Deus na voz da consciencia—recolhei-vos ao remanso de um retiro, purificae-vos sinceramente de vossas desordens passadas e encontrareis o segredo da vida feliz na terra.

Não são estas, simples affirmações theoricas; da experiencia quotidiana. Encher-se-iam volumes com as expansões de jubilo, de contentamento interior, de enthusiasmo, colhidas nas cartas de quantos tiveram a ventura de fazer os exercicios espirituaes fechados.

Duvidaes? Experimentae e vereis.

Ninguem ainda se arrependeu de haver feito um retiro.

O resultado das eleições classistas liberaes

Encerraram-se, hontem, as eleições para representantes classistas junto á Assembléa Estadual, com a eleição do representante das profissões liberaes.

O resultado foi o seguinte: Dr. Manual Varella de Albuquerque, 4 votos; dr. Orlando Ubirajara, 1 voto.

Supplentes: drs. Abilio Cesar Cavalcanti, 3 votos; João Varella de Albuquerque 1 voto e Edgar Barbosa 1 voto.

Irmandade de São João Baptista

(IGREJA DO ROSARIO)

O Provedor convida os irmãos a comparecerem hoje, ás 15.30 horas, na Igreja do Rosario, afim de tomarem parte na grande procissão de Corpus-Christi.

VENDE-SE

Uma machina de point-a-jour uma de cairel e uma de ponto de luva, e um grupo de imbuia, por preço de occasião. A tratar á av. Rio Branco, 614.

3—15

Modificações no governo italiano

RIO, 10—O governo italiano foi remodelado, indo o s.. Ciano para a pasta dos estrangeiros e o sr. Alfieri para a da imprensa, o sr. Ferrucio para as corporações, Lessana para as colonias e Bastiani para a sub-secretaria dos estrangeiros.

Doenças Mentaes e Nervosas
— SIFILIS —
DR. MACHADO
ESPECIALISTA
RUA ULISSES CALDAS, 256 — FONE N. 284

MERCEDES!

A RAINHA DAS MAQUINAS DE ESCREVER



MERCEDES—SELECTA

A nova portatil — A maravilha das maravilhas — Possue todos os aperfeiçoamentos de uma maquina grande.

Mercedes Selecta— é assombrosa! Peçam uma demonstração sem compromisso ao distribuidor:

Carlos Lamas

RUA DR. BARATA N. 231-A

SRS. COMMERCIANTES

EM PROVEITO DO SEU NEGOCIO, libertem-se da confusão dos taes "sabões de fóra" comprando e vendendo unicamente sabões conhecidos e acreditados. Comprem:

"EXTRA"
"ESTRELLA"
"ESPADA"
"ESCUDO"

as marcas de confiança

Productos da Saboaria Potengy

Escriptorio e Deposito
Rua Dr. Barata, 171

FABRICA
Av. Almino Affonso, 43

— NATAL —

AVIAÇÃO

PANAIR

Procedente do sul do paiz transitou hontem por este porto, á 1,30 horas, o hydro-avião «P. P.—PAA» da Panair, sob o commando do piloto W. P. Youngs.

O mesmo apparelho trouxe para esta capital, alem de grande quantidade de malas, os srs. Chifford Rouland Nloyd e Leslie Arthur Brache, procedentes do Recife.

Movimento das Companhias Aereas que fazem o trafego no Brasil durante o anno de 1935

Companhias: — Syndicato Condor Ltda., Pan. American Airway, Inc. Panair do Brasil. S. A., Varig. Viação Aerea São Paulo S. A., Aero-Lloyd Iguassú. S. A., S. A. Air France.

Kilometros percorridos: 1.333.500, 680.925, 693.340, 232.401, 111.951, 142.905, 51.000.

Passageiros transportados: 10.040, 1.762, 4.903, 2.718, 1.239, 930, 0.

Companhias: — Syndicato Condor Ltda., Panair do Brasil. S. A., S. A. Air France, Pan American Airway, Inc., Varig. Viação Aerea São Paulo, S. A., Aero-Lloyd Iguassú, S. A.

Bordo: Kilos. 29.894, 13.912, 8.950, 6.485, 1.960, 920, 825.

Será base naval

RIO, 10—A Inglaterra vae transformar a ilha de Malta em deposito de carvão, passando a cidade de Cabo a constituir forte base naval, para defesa das vias maritimas para o ...nte.

Falleceu o sr. Carlos Veiga Lima

RIO, 10—Falleceu hoje o escriptor Carlos Veiga Lima, victimado por um ataque cardiaco.

GRAÇAS

Julia Andrade agradece a Santo Antonio de Padua uma graça alcançada em seu favor, mandanda celebrar uma missa em homenagem ao mesmo Santo, no proximo sabbado, 13 do corrente, na capella de S. José da Guarita.

—

A. A. agradece a S. Antonio de Padua 2 graças alcançadas, com promessa de publical-as.

10—6—36.

As greves francezas

RIO, 10—Diminuem de intensidade as greves ...voltando lentamente as ... ao trabalho.

Capa Perdida

Pede-se a quem encontrou uma capa de gabardine, marron claro, perdida ha cerca de oito dias, trazel-a a esta Redacção, que será gratificado.

6—6

VENDEM-SE por 12:000$000 as casas n' 727 e 729 a Rua General Osorio, esquina da Jeronymo de Albuquerque, a tratar na Gerencia desta folha.

(13)

A Acção Catholica esta indicando que a influencia benefica da mulher christã não deve ficar limitada ao estreito circulo da familia.

LEITURA PREJUDICADA NA LOMBADA

A ORDEM

Propriedade e direcção do Centro de Imprensa-C. M. M.

ANNO I — Estado do Rio Grande do Norte — Natal — Domingo, 14 de Junho de 1936 — NUM. 262

Nós conclamamos todo o povo do Rio Grande do Norte para um vehemente protesto,—em honra da memoria de Camarão, que combateu o invasor Mauricio de Nassau,—contra as irreflectidas homenagens que o governo de Pernambuco pretende prestar ao Principe intruso

O tricentenario da chegada de Nassau ao Brasil

O nosso inquerito sobre as projectadas commemorações

Iniciamos hoje o nosso annunciado inquerito sobre as projectadas festas em honra do invasor hollandez João Mauricio, Conde de Nassau, pelo transcurso do terceiro centenario da sua chegada ao Brasil, no proximo mez de Janeiro.

Para orientarmos os nossos leitores menos dados aos estudos historicos, esclarecemos que : a) Mauricio de Nassau governou parte do Brasil, de 1637 a 1644, como intruso, em nome de uma companhia de commerciantes judeus e flibusteiros ; b) o Brasil, apesar de pertencer ao tempo da invasão hollandeza á Espanha, a que Portugal estava igualmente subordinado, tinha já "personalidade", contribuindo a lucta contra os invasores para crear definitivamente o espirito nacional ; c) os hollandezes passaram pelo Brasil como novos Atilas, matando, roubando e incendiando ; d) o Rio Grande do Norte soffreu mais do que as outras localidades invadidas, como attestam as carnificinas de Cunhaú e Uruassú ; e) os hollandezes, ao serem expulsos de nossa terra, alem de destruirem o pouco que tinham construido, arrazaram as igrejas, os engenhos e queimaram os archivos ; f) Mauricio de Nassau, durante os seus sete annos de governo, conseguiu dar-nos uma "paz suffucada", como diz Rocha Pombo, levantando, no Recife, palacios, pontes, jardins e outros melhoramentos para seu conforto pessoal mas atacando impiedosamente os donos da terra, afim de extender o seu dominio até á Bahia e ao Maranhão ; g) veio com Nassau meia duzia de sabios, pintores e architectos, aos quaes se devem alguns trabalhos na especialidade de cada um ; h) esses trabalhos teem um valor muito discutido, sendo a historia de um tal Barleus um panegirico do Conde-invasor, obra de bajulação, sem valor historico ; i) com esses "sabios" vieram os calvinistas e judeus que, mesmo no tempo de Nassau, aqui exerceram pressão sobre os catholicos ; j) na administração nassoviana foram prohibidas as *bençãos* dos engenhos pelos sacerdotes, e apenas eram legaes os casamentos protestantes ; k) contra Nassau luctaram, de armas na mão, Vidal de Negreiros, Henrique Dias, Felippe Camarão e outros bravos, testemunhas do seu "brilhante" governo e do seu "liberalismo" ; l) contra Nassau e os invasores levantou-se, na tribuna sagrada, a voz portentosa do padre Antonio Vieira ; m) a nossa formação espiritual, juridica, intellectual repelle qualquer sympathia pelos flamengos — calvinistas —judeus ; n) não se deve homenagear quem não contribuiu para essa formação historica ; o) a Hollanda é a unica nação que pode louvar Nassau porque com elle tem todas as afinidades— de sangue, de crença, de caracter e de patriotismo. Cada povo homenagêa os seus heroes, e os grandes homens que, mesmo estrangeiros, ajudaram a construir o edificio da nacionalidade, obedientes a um plano e a uma finalidade superior.

—

Vae fallar hoje—Polycarpo Feitosa—, pseudonymo de um dos maiores valores de nossa terra, espirito fino e acostumado aos prelios da intelligencia e aos estudos do nosso passado.

Ouçamol-o :

Sr. Redactor,

Não me parece que a commemoração da chegada de Mauricio de Nassau ao Brasil seja de tal modo urgente e necessaria, que não a possamos adiar para o seculo vindouro. (Daqui para lá pode ser que tenhamos criado mais juizo.)

Devo confessar que, desde os remotissimos tempos em que o compendio de Historia me passou pelas mãos, sem proveito, olhava com certa sympathia esse moço porque elle tinha gostos artisticos, uma quantidade de idéas liberaes, e sobretudo porque tinha vontade, primeiro requisito para governar.

Mas Nassau, que talvez só tivesse atravessado o Atlantico porque na Europa não houvesse logar bastante espaçoso para a sua natural ambição, não vinha organizar e dirigir uma colonia da sua patria, mas como preposto duma companhia de commercio, - para negociar, isto é, para ganhar dinheiro muito e depressa.

Dahi, em vez de contemporizar e tolerar, como os seus patricios fizeram em Java, os inglezes na India e os francezes na Indochina, ao ponto de conservarem os governos e soberanos indigenas, pondo-lhes ao lado os "residentes", ou os vice-reis para lhes puxarem os cordões, quiz logo reformar tudo, desde o commercio local até a religião, para estabelecer á força o monopolio commercial da sua companhia e até as leis e o regido lutheranismo do seu paiz. Os resultados foram as incontaveis violencias dos seus prepostos e a final inutilidade do seu ephemero dominio.

Sem duvida elle fez, durante os sete annos da sua permanencia no Recife, grandes beneficios á *Mauritsstaad* (elles baptisam, como nós, a mania do mudar os nomes), aterros, edificios, pontes, escolas, asylos e mais coisas ; mas na parte que nos toca, a nós do brasão com a ema á margem do rio, cumpre recordar o que disseram os nossos historiadores Tavares de Lyra e Rocha Pombo, para ver que não temos motivos para saudades. Bem portanto para commemorações. As matanças de Cunhaú e de Uruaçú, fóra atrocidades mais miudas, as depredações, sem melhoramentos ou vantagens que ao menos as attenuassem, estão por aqui na memoria de muita gente.

Pelos nos habituamos desde a escola primaria a admirar e venerar os feitos e os homes de Camarão, de Fernandes Vieira, de Henrique Dias, de Mathias de Albuquerque, de Luiz Barbalho, de tantos outros, para virmos agora, trezentos annos depois, enaltecer o representante da gente contra a qual todos elles combateram ?

Nassau foi realmente um estadista, mas a sua ação, modificada ou deformada pelos intuitos da Companhia que representava e pelos processos dos seus "escultetos" e mais prepostos, em nada modificou, nem poderia modificar a feição da nacionalidade que se começava a plasmar. Uma vantagem trouxe, sim, e foi justamente a de estimular fortemente o sentimento, ainda indeciso e obscuro dessa nacionalidade, dessa "brasilidade" de que nós tanto falamos hoje, e que tres seculos depois ainda carece de estimulos.

Em vez pois de relembrar a chegada de Nassau, creio que é mais brasileiro commemorar a sua sahida, mais a definitiva expulsão dos seus alguns annos mais tarde, celebrando as proezas dos nossos, que chegaram áquelle resultado depois de vinte quatro annos de pertinacia, de constancia e de bravura.

O fausto de Nassau, as suas festas sumptuosas, mesmo as suas iniciativas em tão variados ramos de administração, podem-se comparar, no estudo da formação do Brasil, com a bravura, a constancia, a pertinacia daquella gente do arraial da Boa Vista ? Haverá na historia dos outros povos que se formaram na America episodio mais digno de commemoração do que, por exemplo, aquella prodigiosa jornada de Luiz Barbalho, indo de Touros á Bahia, com mil e tantos homens, por caminhos e fóra de caminhos, sem recursos mas sem desanimos, combatendo sempre, retirada que não fica atraz da dos famosos dez mil de Xenophonte, nem da de Napoleão em *1812*, nem mesmo da nossa, tão dolorosa quanto heroica, da Laguna ?

Por isto, sr redactor, e pelo muito mais que V. S. e os outros sabem, o meu enthusiasmo pela commemoração da chegada do principe batavo é um tanto frio, apesar de, em geral, nos só discutirmos e nos apaixonarmos pelos debates pouco urgentes, sejam elles aquella occorrencia, a formação de "frentes unicas" ou o "reajustamento" da orthographia.

POLYCARPO FEITOSA

Festa de S. Antonio

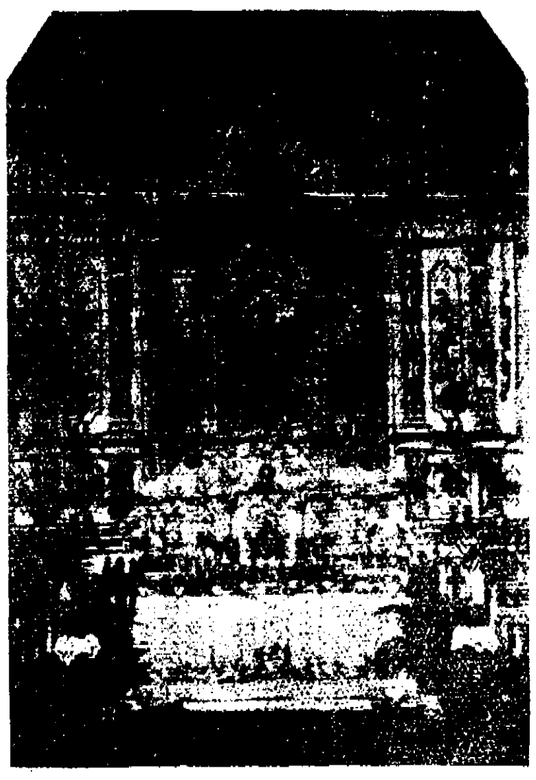

ALTAR DE SANTO ANTONIO, na Igreja do mesmo nome

Terminou, hontem, o triduo que se vinha celebrando em honra de Santo Antonio.

O templo da Rua Cel. Bonifacio estava sempre repleto de fieis durante os dias da festividade.

Presidiu os exercicios o revmo. padre Luiz Monte, capellão, tendo os Irmãos Maristas e a Pia União do Pão de Santo Antonio se esforçando pelo brilho das solennidades.

O altar, onde é venerado o grande Santo e cujo cliché estampamos acima, se achava ornamentado com muito gosto.

Não foi pequeno o numero de communhões hantem nas missas celebradas ás 6 1/2 e 7 horas, em honra de S. Antonio.

Monsenhor Leão Medeiros

Acaba de ser nomeado Monsenhor, pela Santa Sé, o Revmo. Pe. Leão Medeiros, nosso conterraneo, pertencente á Diocese de Mossoró.

A nomeação recahiu num sacerdote intelligente e apostolico, acostumado ás luctas pelo reinado social de Jesus Christo.

Sua actuação, no bispado mossoroense, á frente do operariado, diz bem do valor e da pertinacia do novo titular da Igreja.

A ORDEM, que vem batendo palmas á operosidade do mons Leão, sente-se bem em congratular-se com s. revma. pela nomeação da Santa Sé.

Demittiu-se o Dr. João Medeiros

O Governador do Estado exonerou hontem, a pedido, o Dr. João Medeiros Filho do cargo de Chefe de Policia do Estado e nomeou para substituil-o o Dr. Oscar Siqueira.

O Dr. Medeiros prestou inegaveis serviços ao nosso Estado á frente da Segurança Publica.

Continúa o terror na Palestina

RIO, 13—Os arabes continuam em seus actos de terrorismo, na Palestina, atacando com bombas os comboios, patrulhas militares e as residencias de judeus.

Opinião do sr. Plinio Salgado

Maior, muito maior, do que os possiveis meritos de Nassau, foi a bravura dos brasileiros que escreveu a pagina gloriosa dos Guararapes, e marchou, de epopéa em epopéa, em todo o Nordeste da Patria, reconquistando o territorio, palmo a palmo, para que hoje nós constituissemos uma imponente Nação».

«A revolução de Fernandes Vieira, de Andre Vidal de Negreiros, de Henrique Dias e Felippe Camarão demonstrou ao mundo que uma raça forte, mesmo sem dinheiro e sem armas, não teme adversarios por mais poderosos que sejam».

A viagem do governador Raphael Fernandes



GOVERNADOR RAPHAEL FERNANDES

De avião seguirá hoje até o Rio de Janeiro o Dr. Raphael Fernandes, governador do Estado, cujo embarque se verificará ás 14 horas.

A ausencia de s. exc será de algumas semanas.

Hontem o Dr. Raphael Fernandes esteve no paço episcopal, afim de se despedir do Exmo. Sr. Bispo D Marcolino Dantas.

Ás 16 horas, de hontem, no Palacio do Governo, o sr. Governador passou a administração do Estado ao Mons. João da Matha, presidente da Assembléa Legistativa.

Irmandade do Santissimo Sacramento

A Provedoria da Irmandade do Santissimo Sacramento pede, por nosso intermedio, o comparecimento dos irmãos, amanhã, ás 6 horas, na sachristia da Cathedral, afim de assistirem, incorporados, á missa que será celebrada na Capella do Santissimo, pelo padre Antonio Brilhante, em suffragio da alma da associada D. Elvira Xavier Bezerra, 30º dia do seu fallecimento.

O Cardeal Leme agradece a D. Marcolino Dantas

O Exmo. Sr. Bispo D. Marcolino Dantas recebeu de Sua Eminencia o Cardeal D. Sebostião Leme, o seguinte telegramma, a proposito das festas jubilares do grande purpurado brasileiro :

RIO, 12 — Exmo. Bispo Natal.

Gratissimo pelas cordeaes felicitações contidas amistoso telegramma e mais ainda generoso movimento preces commemorações dessa Diocese confiada zelo V. Excia.

CARDEAL LEME

Passará hoje por Natal o major Carneiro de Mendonça



MAJOR CARNEIRO DE MENDONÇA, *que transita hoje por Natal*

RIO, 13 — O major Carneiro de Mendonça tomou posse hontem, ás 13 horas, no ministerio da Justiça, seguindo de avião, com destino ao Maranhão, onde tomará posse na interventoria. Deverá passar ahi domingo.

Embora aquelle Estado permaneça em perfeita calma, o coronel Otto Feio, executor do estado de sitio, recebeu ordens para estar de sobreaviso, afim de impedir qualquer alteração da ordem.

Congregação Mariana de Moços

Sessão Ordinaria

Hoje, ás 14 horas, na séde social, reune-se, em sessão ordinaria, a Congregação Mariana de Moços.

Dr. José Queiroz de Andrade

A bordo do Itahité, chegou, ante-hontem a esta cidade procedente do Recife, o nosso amigo dr. José Queiroz de Andrade, engenheiro da Commissão de Saneamento, fazendo-se acompanhar de sua exma. esposa, d. Zelia Bergamo de Andrade.

Declarações de Tristão de Athayde

RIO, 13—O escriptor Alceu Amoroso Lima (Tristão de Athayde), falando ao «Correio da Manhã,» manifestou-se contra as projectadas festas do tricentenario de Nassau, assim concluindo :

«Guardemos as commemorações nacionaes para os que souberam defender o Brasil da invasão dos exotismos exdruxulos e dissociadores. Tanto mais quanto a nossa tarefa, hoje em dia, não differe muito da gloriosa empresa dos que, há tres seculos, apontaram a Nassau e seus companheiros a porta de sahida».

Actividades noelistas

Catecismo da Praia do Meio

Em homenagens ao glorioso Santo Antonio, as noelistas desta Capital, offereceram, hontem, a 60 crianças pobres, seus alumnos de catecismo da Praia do Meio, uma cangicada, fazenda tambem animada fogueira, onde se queimaram fogos.

Hoje, ás 7 horas, haverá missa, tambem na praia, na casa-escola, gentilmente cedida pelo sr. Rodrigues Costa, para as aulas de catecismo, um dos pontos do programma noelista a que o Nucleo se dedica com enthusiasmo.

Alem da communhão das crianças, baptisar-se-á uma das pequenas, uniformizada pelas noelistas.

Estão, assim, de parabens, as nossas noelistas, imitando, em sua dedicação ás criancinhas, o seu patrono, que tanto as prezava.

Crise na politica parahybana?

RIO, 13—Circulou, hontem, na Camara, a noticia de que estava proxima uma scisão na bancada parahybana. Adeantava-se que os srs. Pereira Lima, Gratuliano de Britto, José Gomes, Odon Bezerra e o senador Duarte Lima permaneceriam solidarios com o governador Argemiro Figueiredo, deste afastando-se os srs. Ruy Carneiro, conego Mathias Freire, Herectiano Zenaide, Samuel



SR. JOSE' AMERICO, que ainda orienta a politica do seu Estado

Duarte e o senador Velloso Borges, que formariam uma facção obedecendo á orientação politica do sr. José Americo.

Explicava-se a scisão como uma consequencia da situação creada no Estado após as recentes eleições municipaes.

Convido, entretanto, o sr. Pereira Lima, que é o leader da bancada, declarou receber a noticia com surpresa.

Sobre esse assumpto fallou tambem o sr. Ruy Carneiro, que disse :

"Foi com surpreza que eu li a nota publicada hontem á tarde. Affirmo que continuaremos solidarios nas fileiras do Partido Progressista, em torno da pessoa do sr. José Americo cuja palavra, apesar delle declarar não fazer politica, acataremos.

Posso garantir que não houve dissidencia alguma no Partido Progressista. Elle continúa integro e coheso.

Quanto ao que se passou entre nós e o governador Argemiro de Figueiredo, prefiro calar.

LEITURA PREJUDICADA NA LOMBADA

Uma commemoração injustificavel

Pretendendo commemorar o tri-centenario da chegada ao Brasil do Conde João Mauricio de Nassau-Siegen, o Governo de Pernambuco está, mais uma vez, deixando transparecer sua orientação anti-nacional.

Helio VIANNA
(Escriptor e jornalista)

Neste paiz tão fertil em iniciativas e attitudes imprevistas, acaba de ser registrada uma cabal demonstração de insensatez da parte do governante de uma das mais importantes unidades da federação. Desejoso de parecer culto e illustrado, o sr. Lima Cavalcanti, esforça se por commemorar, em janeiro de 1937, o terceiro centenario da chegada ao Brasil do Conde João Mauricio de Nassau-Siegen, que a invasora Cia. das Indias Occidentaes, contractou para governador dos seus pretensos dominios americanos, em 1636.

Ao governador de Pernambuco, por certo mal orientado pelos seus mentores intellectuaes, não têm faltado a responsabilidade por diversas "gaffes" registradas no decorrer das reuniões preliminares dos festejos, realizadas no Rio de Janeiro.

Nas salas do Itamaraty, tão proximas de uma rica e abandonada bibliotheca, foi fixada a data de 27 de janeiro para a commemoração da chegada do neto de Guilherme, o Taciturno, quando o texto do Visconde de Porto Seguro, reforçado por um trecho de carta do proprio João Mauricio, accrescentado por Rodolpho Garcia, esclarece definitivamente que tal chegada se verificou, não a 27, mas a 23 do mesmo mez.

Mas, si essa minucia da data passou despercebida, a generosidade do sr. Affonso d'Esgragnolle Taunay impediu que se persistisse no erro de dar Nassau como hollandez, esclarecendo seu nascimento no castello de Dilenburgo, na Alemanha, em Hesse-Nassau, nesse paiz tendo elle vivido quase sempre, pois allemã era sua familia, apenas occidentalmente elevada ao governo das Provincias Unidas dos Paizes Baixos.

Deixando de lado, porem essas reuniões sob os auspicios do sr. Macêdo Soares, sempre amigo dos rapapés internacionaes, e do sr. Gustavo Capanema, "recordman" mundial de projectos e programmas,—é mais interessante notar o movimento que pela imprensa vêm fazendo os "amigos" do sr. Lima Cavalcanti, em defesa dos festejos nassovianos. Pois naquellas tertulias figuram, decerto com justificavel má vontade, alguns historiadores que são, tambem, altos funccionarios, e que por motivos disciplinares, não podem se eximir das designações ministeriaes.

Nor ardentes artigos de jornal ao contrario, os bombasticos novos admiradores do Conde João Mauricio não perdem occasião para revelar a inconsistencia dos seus conhecimentos historicos, uns descobrindo a vinda de Barleus ao Brasil, outros revelando hospiaes construidos por Nassau,—fructos exclusivos de suas fogosas imaginações. E assim, emquanto o sr. Gilberto Freire se extasia com o "urbanista" que mandou abrir algumas ruas, o sr. Celso Vieira exalta a creação dos extorsivos conselhos de escabinos e o sr. Barbosa Lima Sobrinho affirma que o Conde, beneficiario em 2 o/o de todas as presas de guerra, "era contra a tendencia ao saque, usual em *todas* as colonisações da epoca"! O contrabandista de escravos, o socio nas patifarias do Judeu Gaspar, o máo general do ataque fracassado á Bahia, o desleal que fez invadir o Maranhão aproveitando-se da vigencia de uma tregua, o administrador que não deixou rastos de sua tão apregoada acção, vai assim sendo esquecido em favôr do constructor de palacios de encantos apenas hypotheticos, do mecenas, do "principe da Renascença", do "unico estadista" até então aportado ás plagas americanas.

Nesta questão da protecção a artistas e scientistas, é preciso não exagerar. Sabe-se que não é costume exaltar os maos papas que, entretanto, protegeram grandes artistas, uma vez que este era um costume da epoca, não uma demonstração de alta intelligencia ou generosidade de espirito. Assim, o que fez Nassau a esse respeito, embora meritorio, não constitue razão sufficiente para que se esqueçam seus defeitos, patenteados por historiadores do valor de Capistrano de Abreu.

Que se reeditem os trabalhos scientificos de Piso e Marcgraff, que se tenha mais cuidado com os quadros de Franz Post—conhecidos principalmente dos gatunos que costumam visitar as galerias da Escola Nacional de Bellas Artes,—estará muito certo e até mesmo louvavel. Dispensemo-nos, porém, de tecer lôas a Nassau, de pensar em traduzir livros que apenas o exaltem, quando os nossos que contam a epopéa da lucta contra o invasor, são mais desconhecidos e menos accessiveis que aquelles.

E a um governo que deixou passar desapercebido o quarto centenario da fundacção de Olinda, devida ao magnifico colonisador que foi Duarte Coelho Pereira, em 1934; que não se lembrou de commemorar o terceiro centenario da epocha da retirada de Mathias de Albuquerque, em 1935;—a esse governo, até novembro ultimo cercado de auxiliares confessadamente communistas,—fallece autoridade para organisar festejos em honra de um estrangeiro invasor como o Conde João Mauricio de Nassau-Siegen.

Restaura A Brancura Natural Dos Seus Dentes



Ha agora um meio de restaurar a brancura natural dos seus dentes. Tudo o que terá de fazer é collocar um centimetro de Kolynos numa escova secca. Kolynos remove logo as manchas amarellas e feias e destróe os perigosos germens que causam as manchas e a cárie.

Si quizer ter dentes sadios, de côr branca natural, e que emprestem encanto ao seu sorriso, use Kolynos. A Snra. terá uma agradavel surpreza com os resultados.

Kolynos é economico.

CREME DENTAL **KOLYNOS**

SOCIAES

ANNIVERSARIOS — **Hoje**

SENHORAS
Amelia Tavares, viuva do sr. Olympio Tavares.
—Belarmina Pereira de Andrade, viuva do capitão Joaquim Andrade.

SENHORES
Dr. João Vicente da Costa, juiz de direito em Ceará Mirim.
—José Alexandre de A. Garcia, despachante aduaneiro.
—Alvaro Fernandes Mello.

SENHORINHAS
Aurora de Paiva e Silva, filha do sr. João Fagundes da Rocha.
—Alminda Vieira da Silva, filha do sr. Thomaz Vieira da Silva.

Amanhã

SENHORAS
Maria d'Arc Caldas, residente no Rio de Janeiro.

SENHORES
Juvenal Xavier.
—Dr. Lucas Sigaud, inspector federal junto ao Atheneu Norte Riograndense.
—Professor João Evangelista Emerenciano, residente em São José de Mipibú.

JOVENS
Jano Tinoco, 3. annista do Collegio Santo Antonio, e filho do sr. Julio Tinoco.

VISITAS

Visitou-nos o sr. Thomaz Silveira de Araujo, prefeito do municipio de Curraes Novos.

VIAJANTES

Vimos nesta capital o sr. Fernando Péres, commerciante residente em Angicos

—Tendo de seguir para Santa Cruz, em gozo de ferias, veio fazer suas despedidas o semiuarista Francisco das Chagas Neves Gurgel.

—Acha-se nesta capital o sr. Balthazar Pereira, prefeito de Angicos.

NOIVOS

Contrataram casamento, nesta cidade, no dia 7 deste, o sr Emanuel Nazareno e a senhorinha Iracy Portella.

NASCIMENTOS

Participaram-nos o nascimento de seu filho José, occorrido no dia *10* deste, nesta capital, o sr. José Romualdo de Carvalho, funccionario da Commissão de Saneamento e sua esposa d. Etelvina Dulce de Lemos Carvalho.

BAPTISADO E CHRISMAS

Realisou-se, no dia *10* do corrente, no Santuario de Santa Teresinha, no Tyrol, o baptisado da pequena Ilma, filhinha do casal Dr. José Maria Neves—d. Nenzinha Neves.

Paranympharam o acto, de que foi officiante o padre Ulysses Maranhão, o padre Luiz Wanderley e a exma. d. Adelia Salustino, irmã do Dr. Thomaz Salustino, Juiz de Direito da Comarca de Curraes Novos.

No mesmo dia, na capella Episcopal, Ilma e suas irmãs Yêda e Hygia, receberam o sacramento do Chrisma, sendo madrinhas, respectivamente, as exmas. sras. dd. Graziela de Moraes, esposa do dr. Amarilio de Moraes, Nanoca Simeão, esposa do sr. Pedro Simeão, e Otilia Pinheiro, esposa do sr. Cicero Pinheiro.

BODAS DE PRATA

Fez annos hontem a esposa do sr. Euclides Leite, residente em Macahyba. Nesse dia celebrou o casal suas bodas de prata.

Associação Commercial de Natal

(Encarregado desta secção: M. E. L.)

Notas de interesse para os commerciantes

Exhibição de Livros — «A exhibição de livros mercantis judicialmente, compete aos interessados em questão de successão, communhão ou sociedade, administração ou gestão mercantil, por conta de outrem e em caso de fallencia. Somente os accionistas são interessados nos bens da communhão da sociedade anonyma não assim os portadores de obrigação da mesma sociedade.» (Accordão da Côrte Suprema).

—

Duplicatas—«O que encarrega de receber o producto de duplicatas acceitas por devedores seus, sem autorisar expressamente ou tacitamente a inclusão das importancias recebidas em sua conta corrente, estabelece relações, juridicas de mandato—não é credor chirographario—e tem direito a reinvidicação na fallencia do banco das mencionadas importancias».—(Accordão da Côrte de Belém).

—

Sociedade em nome collectivo — «Respondem os socios solidarios pelas dividas da firma até com os bens particuiares, se é insufficiente o patrimonio social; e isso ainda quando tenha fallecido o socio e se esteja processando o respectivo inventario ou partilha». — (Accordão da Côrte do Districto Federal).

—

Fiador—«E' jurisprudencia assente na Côrte de Appellação que a fiança prestada por um dos socios da firma commercial, quando o contracto social expressamente o véda é nulla e não obriga a firma de que faz parte o fiador. Mas se o socio podia fazer uso da firma e foi por esta ractificado o seu acto, em Juizo é valida a fiança e por ella responsavel a firma. «(Accordão da Côrte da Bahia».).

Em 10—6—1936.

—

O Expediente da Associação Commercial, começa ás 7 e termina ás 9 horas e nos sabbados das 14 ás 16 horas.

Na Secretaria da Associação Commercial informa-se sobre assignaturas de Revistas Agricolas e «Diario de Pernambuco», e «O Jornal» do Rio.

O ALGODÃO é a maior fonte de riqueza do Estado. O seu plantio deve ser intensificado.

AVIAÇÃO

Syndicato Condor Ltda

Transitou quinta-feira ultima em nosso porto ás 15,40 horas, o trimotor CURUPIRA, da linha Belem-Rio em 2 dias, do Syndicato Condor Ltda., sob o commando do piloto sr. Jobst von Studnitz.

O CURUPIRA trouxe em transito para os portos do sul 12 passageiros tendo aqui embarcado para Recife o sr. Heronides Alves Coelho.

—

Procedente de Buenos Ayres e escalas chegou sexta-feira ás 6,50 horas, o hydro avião ANHANGA', da carreira ultra Rapida Internacional do Syndicato Condor Ltda., sob o commando dos pilotos srs. Carlos Erler e Wolf Trauer.

Com destino a Europa decolou o hydro avião SAMUM, da Deutsche Lufthansa A. G. sob o commando do piloto sr. Alfred Henke levando o correio transpobordados do Anhangá e destinados aos paizes Europeus.

Associações

Academias de Lettras do Atheneu

Reune-se hoje ás 15 horas, no logar do costume, a Academia de Lettras do Atheneu. O seu presidente pede, por nosso intermedio, a presença de todos os seus membros em virtude da alta relevancia dos assumptos a serem tratados.

VENDE-SE

Coqueiros novos para mudar.

Um terreno com m180.x300m. de fundo, todo plantado de fruteiras de bôas qualidades, 300 pés de coqueiro, um cacimbão de cimento armado, duas casas de taipa e cercada de arame, excelente lugar para uma vacaria, tem bastante commodo, fazendo frente para as avenidas Jaguarary, 17 e 18 no bairro da Lagôa Secca.

Um terreno com quatro casas de taipa e tijolo, 25 coqueiros, fruteiras de muitas qualidades, todas botando, um cacimbão de cimento armado, vende-se bastante agua e banho, frente murada bôa casa para vivenda, bonde á porta com frente nas avenidas São Josè e São João, medindo 70m. x 90m. de fundo no bairro da Lagôa Secca. Tudo por preço de occasião. Proprietario *Alfredo Martins de Oliveira*. A tratar com o sr. João Caiana—Avenida 11 n. 1343.—Alecrim.

44—60

O Paris em Natal

Vendas em grosso e a retalho de—

Calçados, Chapeos e Sombrinhas

Preços sem competidores

INDICADOR MEDICO

Dr. Asels Miranda Pereira
Clinica Medica de adultos e crianças
Doenças do apparelho digestivo
Consultas: Das *13* 1/2 ás 16 1/2
Consultorio: R. Dr. Barata—*200* (alto da Casa Gondim)
Residencia: Av. Deodoro—604

DR. GENTIL BARRETO
Clinica medico-cirurgica das doenças dos olhos, nariz, garganta e ouvidos.
CONSULTAS DAS 13 A'S 17 HORAS
CONSULTORIO—Rua Ulysses Caldas, 86 -1. Andar. Sala 1a.
RESIDENCIA—Praça Pedro Velho, 390.

DR. A. MARTINS FERNANDES
CLINICA MEDICA E MOLESTIAS DAS CREANÇAS
Praça João Maria, 54—
Teleph. 267
Consultas: das *13* ás *15* horas
Residencia: rua 13 de Maio 482

DR. RICARDO BARRETO
MEDICO
Consultas com exame de Raio X: radioscopia do coração, pulmão e ossos--50$000
Das 8 ás 11 e das 13 ás 17 horas
NOTA—Gratis aos pobres das 8 ás 9, todos os dias
CONSULTORIO:
Rua Dr. Barata, 210
Res.--Avenida Deodoro, 644

Dr. Honor Marcellino
(Especialista em doenças de Senhoras e partos)
Tratamento das inflamações chronicas dos ovarios, trompas de Fallopio e utero, pelo processo do Prof. Bucura.
Tratamento das perturbações da gravidez e da infecção após o parto.
Consultorio—Ulysses Caldas, 88
Consultas—das *15* ás 18 horas diariamente
Residencia—rua 13 de Maio, 543

DR. TEODULO AVELINO
Clinica medica
Tratamento das doenças internas (especialmente coração, vasos, — pulmões), e da sifilis em suas diversas manifestações
Consultas—das 14 ás 17 horas diariamente
Consultorio--Ulysses Caldas, 88
Residencia—Av. Deodoro, 604

Dr. José Ivo
Communica aos seus clientes e amigos que transferiu o seu consultorio, para a Avenida Rio Branco, 624.
NATAL

DR. TRAVASSOS SARINHO
Ex-Interno do Prof. Barros Lima
Cirurgião do «Hospital M. Couto»
OPERAÇÕES—Doenças das Senhoras e Vias urinarias
Consultorio:—Rua Dr. Barata, 232—1. andar—Diariamente das 14 ás 18 horas
Residencia:—Rua Felippe Camarão, 548—Phone 58
NATAL

DR. J. NEVES
Clinica Medica Geral
Therapeutica especifica da Syphilis e
Tratamento das doenças da pelle
Pesquizas microscopicas de germes no sangue, nas secreções, nos exsudatos, transudatos, etc.
Consultorio:—Rua Dr. Barata, *232* das 8 ás 10 e das 14 ás 16 horas
Telephone 122
Residencia: — Avenida Apody, 394
Telephone 34

CLINICA DO DR. VICENTE LOPES
Ex-interno do Prof. Roxo e da Assistencia a Psicopata do Rio de Janeiro
Doenças nervosas e mentaes. Diagnostico e tratamento da Sifiles nervosas
Consultorio—Praça João Maria, 54.
Residencia—Av. Deodoro 62
Fone *308*.

Dr. Julio Cesar Gurgél
Clinica medica de adultos
Tratamento das doenças dos pulmões pelos mais modernos recursos. Pneumotorace artificial, frenicectomia, freni-alcoolização, etc.
Consultorio: Rua João Pessôa, 168—Consultas: de 9 ás 11 e de 3 ás 6
Residencia — Av. Rio Branco, 395—NATAL

PHARMACIA DO HOSPITAL «MIGUEL COUTO»
Aberta ao publico, para aviamento de receituario de todos os medicos da cidade. Attende a todas as horas.
Raio X do Hospital "Miguel Couto"
Apparelho Siemens, ultra-potente, o mais moderno do norte do paiz.
Radioscopias e radiographias ao alcance de todos.

ALPHABETICOS

Alugam-se quartos em casa de familia. Tratar á rua Ferreira Chaves, 79.
8—10

GRANDE QUEIMA de calçado n'**O Chapim Elegante,** á praça "Augusto Severo" 85.
15—4

PONTOS Turco, royal, cairel cordonet, pestana-soutache, ajour-plissê e pregar renda—Rua 21 Março 664.

VENDE-SE um cataven novo, em perfeito estado, sem uso. A tratar no Hospital "Miguel Couto".
(110)

Vende-se um alambique pequeno, quase novo, a tratar no engenho Bôa Vista, São José de Mipibú
10--10

VENDE-SE uma bem conhecida loja sita á Avenida 2, começo da linha de Lagôa Secca, sendo um optimo ponto para qualquer negocio e o melhor do bairro do Alecrim. O seu proprietario José Elias Dieb resolve vendel-a por motivo superior.
(6)

LEITURA PREJUDICADA NA LOMBADA

Centro de Imprensa - C. M. M.

Sociedade Civil Editora

Executa qualquer trabalho graphico

Informador

Pharmacias de plantão, durante o mez de junho

Maia	— 1—	—14
Queiroz	— 2—	8—
Natal	— 3—	9—15
Bom Jesus	— 4—	10 - 16
Confiança	— 5—	11—17
Brasil	— 6—	12—18
Monteiro	— 7—	13—19

NO ALECRIM :
SAO PEDRO
Quartas e Sabbados
NAVARRO
Quintas e Domingos

Telephones de urgencia

Assistencia Publica, *21*.
Delegacia Auxiliar de Pol., *19*.
Inspectoria de Vehiculos, *19*.
Deleg. Pol. 1ª. D. (C. Alta), 233.
Deleg. Pol. 2ª. D. (Ribeira), 26.
Deleg. Pol. 3ª. D. (Alecrim), 30.
Deleg. Pol. 4ª. D. (C. Nova), 142.
Sub-del. Pol. Roccas, 156.
Reclamações de Telephones 206.
Reclamações de Luz, 220.
Autos de Praça (C. Alta), 25 e 83.
Autos de Praça (Ribeira), 250.
Redacção da A ORDEM, 222.
Hospital "Miguel Couto", 17.
Centro de Saúde, 50.
Cemiterio Publico, 35.

Horarios de Trens

Great Western

NATAL—RECIFE

Partida de Natal aos domingos, terças e quintas, ás 20.3o e chega da a Recife ás *11*,1o dos dias seguintes.

Partida de Recife ás 16 hs. das segundas, quartas, e sextas, e chegada a Natal ás 7,*10* das terças, quintas e sabbados.

NATAL—NOVA CRUZ

Partida de Natal aos domingos, segundas, quartas e sextas, ás *15*,2o e chegada a Nova Cruz ás 21,25.

Partida de Nova Cruz nos mesmos dias em que sae de Natal, chegando aqui ás 11,*10*.

Obs.—Todos esses trens conduzem carro-correio.

O trem de Natal—Recife faz baldeação em Entroncamento, para o ramal da Parahyba, ás 5,17, chegando a Cabedello ás 6,5o.

E. F. Central

NATAL—ANGICOS

Sahida ás segundas e sextas ás 7 horas e ás quartas ás *12*.

Chegadas—Terças ás *15*, quintas ás 12,8 e sabbados ás 15 horas.

AUTO MOTRIZ PARA C. MIRIM

Sahidas nos dies uteis ás 16,3o, com excepção das quartas feiras.

Chegadas nos dias uteis ás 9,1o com excepção das quintas-feiras.

Autos & Caminhões

NATAL—*CAICO'*

Sahida ás 5,3o das segundas e sextas e chegada ás 18 das terças e sabbados.

Rede Viação Baixaverdense

Partidas de Baixa Verde, nas segundas e quartas, ás 7 horas, chegando a Natal, ás 11,20.

Sahidas de Natal nas terças e quintas, ás 12 horas, chegando a Baixa Verde, ás 4,20.

Rede Viação Seridoense

Partidas de Natal e Caicó, ás 6 horas, diariamente.

MACAHYBA—NATAL

Partida de Macahyba ás 8 horas e sahida de Natal ás 17 horas.

Correio aereo

Fechamento de malas

Para o Sul :
Air France—Segunda-feira, ás 18 horas.
Panair—quarta e sexta-feira ás *18* horas e Domingo ás *10* horas

Para o Norte :
Condor—sabbado ás 18 horas

Para o Norte:
Panair—Quarta ás *10* horas, e Sextas ás 18 horas.

Para o Sul :
Condor—Quinta-feiras, ás *10* horas e sextas-feiras ás *18* horas.

Para a Europa :
Condor-Lufthansa — Quinta-feira ás 18 horas.

Air France—Domingo, ás 15 horas.

Vapores esperados

Do Sul :
"Comte. Ripper", hoje.
«Herval», hoje.
«Itahité», a 12.
«Mogy», a 19.
«Almirante Jaceguay»,a 19.
«Arassú», a 22.
«Olinda», a 24.
"Duque de Caxias", a 29.
«Três de Outubro», a 29.

Do Norte :
"Poconé", a 16.
"Porto Alegre", a 16.
«Manaus», a 19.
"Campos Salles", a 24.
«Arataia», 28.

Barcaças esperadas

Bancos & Cooperativas

Banco de Brasil, Avenida Tavares de Lyra, 64 Exp.—9,3o á 11 e 13 ás 14,3o. Aos sabbados, 9,3o ás 11.

Banco do Rio Grande do Norte, Rua Chile, 107. Exp.—9 ás *11* e 13 ás 15. Aos sabbados, 9 ás 11.

Caixa Rural e Operaria de Natal. Rua Dr Barata, 208. Exp.—Mesmo horario.

Banco dos Auxiliares do Commercio. Av. Tavares de Lyra, 72. Todos os dias uteis, exceptuados os sabbados, das 19 ás 21 horas.

Caixa de Credito Operaria Natalense. Av. Rio Branco, *621*. Exp. —9 ás 11 e 13 ás 16 horas.

Cooperativa dos Funccionarios Estaduaes. Rua *13* de Maio 561. Exp.—7 ás 1*1* e *13* ás 17 horas.

Caixa Economica Federal

(Edificio da D. Fiscal) Exp.: 11 ás *14* horas. Depositos nas 3as. 5as. e sabbados. Retiradas nas 2as. 4as. e 6as.

Cartorios

Cartorio Federal.—Av. Rio Branco, 721.

1º. Cartorio—Rua Vig. Bartholomeu, 590. Civil e Commercio. Privativo do registro das pessoas naturaes e juridicas e propriedades litterarias. Tabellionato em geral.

2º. Cartorio—Av. Nysia Floresta, 196. Civil e Commercio. Privativo do orphanologico, provedoria, residuos, titulos é documentos. Tabellionato em geral.

3º. Cartorio—Rua Ulysses Caldas, 81 (Edificio da Prefeitura). Escrivão do Crime. Privativo dos executivos fiscaes e do registro de immoveis. Tabellionato em geral

Institutos de Aposentadorias e Pensões

Commerciarios

Departamento da 4a. Região—Caixa Local de Natal—Rua Dr. Barata, *170*—1º Expediente : das 11 ás *17* horas. Aos sabbados das 9 ás 13 horas.

Bancarios

Delegacia do Rio Grande do Norte—Séde—Edificio da Caixa Rural e Operaria de Natal—Rua Dr. Barata, 208. Phone *191*.

Maritimos

Delegacia do Rio Grande do Norte—Séde—Alto da Caixa Rural e Operaria de Natal—Expediente *11* ás 17 horas. Telephone. *290*

CORTUME "SÃO FRANCISCO"

—DE—

J. Motta & Irmão

FABRICANTES DE :

Vernizes, raspas envernizadas, bufalos, vaquetas em todas as cores, carneiras para forro, tacões, sellas, etc.

Vendem pelo melhor preço do commercio e qualquer quantidade que o cliente deseje comprar

As vendas serão effectuadas na propria fabrica EM REFOLES.

End. Teleg. — IATOM — Caixa Postal 102

Refoles—Natal—Rio Grande do Norte

O CENTRO DE IMPRENSA C. M. M. executa qualquer trabalho GRAPHICO

ATTENÇÃO !

Deseja fazer ou remontar seus moveis?

Deseja fazer seu escriptorio ?

Deseja instalar ou remontar sua casa commercial ?

Deseja fazer suas vitrines ?

Deseja fazer as esquadrias de sua casa ?

Procure a Marcenaria **S. LUIZ** á rua Correia Telles n. 207 que lá encontra o Sr. **A. Florentino** disposto á attender os mais exigentes freguezes.

CLIDENOR LAGO

CIRURGIÃO DENTISTA

Praça João Maria, 56—Sob. Telephone, 267

Já pensou V. S. no successo de um annuncio em relação a seus negocios ?

Em Areia Preta

Quem desejar comprar, por preço vantajoso, um explendido terreno na aprasivel praia de Areia Preta, dirija-se á Praça André de Albuquerque n. 16.



Podem tambem as encommendas ser feitas no Centro de Imprensa C. M. M.

VENDE-SE

O sitio em que morou Francisco Celestino de Goes, em (Igapó) Siqueira Campos

Informações na CAIXA RURAL

OURO !

Até 20$000 a gramma.
Prata e Pedras preciosas
Paga os melhores preços da praça
ALEXANDRE ROCCO
DEVIDAMENTE AUTORIZADO
Hotel Internacional—Quarto — n. 26 —
Expediente de 12 ás 18 horas
Acceita chamados a domicilio

CASA LEITE

—DE—

J. E. POLICIANO LEITE

Rua Dr. Barata 236

Tecidos, perfumaria, artigos religiosos—gravatas—meias roupas para banho—bonets—brinquedos - cintos para homem e senhora—figurinos —bengalas—bolsas e chapéos para senhora—sombrinhas—etc. etc.

Vacina Manguinho

Contra a peste da Manqueira e outros productos Veterinarios — Vendem-se.
Rua Chile, n. 221
NATAL

E' fructo da experiencia que o successo do annuncio está em publical-o muitas vezes, porque na 1a. não se vê, na 2a. vê-se mas não é lido, na 3a. é que se lê; na 4a. se commenta, na 5a. pensa-se em comprar e assim até a 10a, quando começa a surtir effeito.

CRUZEIRO

A MELHOR QUALIDADE LICOROSOS PELO MEZMO PREÇO



PRODUTORES:
LUIZ MICHIELON & CIA
PORTO ALEGRE - CAXIAS - R.G.SUL

AGENTES:

Martins, Irmão & Cia.

FREI MIGUELINHO, 6 — NATAL

VIAJAR!

SÓ PELA "CONDOR"

De sua confortavel poltrona junto a janella de bordo dos modernissimos e confortaveis trimotores JU-52 para 17 pessoas, cada passageiro poderá admirar as lindas praias brasileiras

PARTIDA DE NATAL :
Para o sul até Porto Alegre todas as quintas-feiras ás 14,30 horas
Para o norte até Belem todos os domingos ás *6* horas

CONFORTO-RAPIDEZ-SEGURANÇA-PONTUALIDADE!

Agencia : FILGUEIRA & CIA.

Rua Frei Miguelinho, 119 — Telephone : 168 domg.

Grande deposito de Madeiras de Pará e Paraná, destinadas á construcções Civis e Navaes

Secção de Camas de Ferro e "Patente"

PREÇOS CONVIDATIVOS

Moysés Vainstein

RUA FREI MIGUELINHO 115

— **NATAL** —

Samuel Schor & Cia.

acabam de receber um grande sortimento de moveis do Rio e São Paulo (Dormitorios, salas de jantar, salas de visitas e geladeiras)—moveis ultimo modelo, preços menores possiveis.

em a Av. Tavares de Lyra 97—Samuel Schor & Cia.—NATAL

Caixa Rural e Operaria de Natal
(Soc. Cooperativa de Resp. Illtd.)
Séde—Rua dr. Barata n. 208
RIBEIRA

OPERAÇÕES

Depositos, Emprestimos, Cobranças, Ordens de Pagamento, Serviços de Procurações e outros communs ás Cooperativas.

TAXAS

Depositos	Prazo Fixo—12 mezes	6%
	« « 6 «	5%
	Populares	5%
	Limitados	4%
	Movimento	3%
Emprestimos		12%

LEITURA PREJUDICADA NA LOMBADA

A ORDEM

Propriedade e direcção do Centro de Imprensa-C. M. M.

ANNO I — Estado do Rio Grande do Norte—Natal—Domingo, 14 de Junho de 1936 — NUM. 262

JUNHO!

Uma oportunidade que aparece uma só vêz por ano.

A Grande Feira de Aniversario da casa

Tacito M. Brandão

E' indispensavel sua visita este mês

EVANGELHO DO DIA

(Luc, 14,16—24):

Naquelle tempo, propoz Jesus aos phariseus a seguinte parabola: um homem preparou uma grande ceia, para a qual convidou muita gente. E á hora da refeição mandou um dos seus servos dizer aos convidados que viessem, porque tudo estava prompto. Mas todos á uma começaram a excusar-se. Disse o primeiro: Comprei uma casa de campo, e preciso ir vel-a; rogo-te me dês por excusado. Outro disse: Comprei cinco juntas de bois e vou experimental-os; rogo-te me dês por excusado. Um terceiro disse: Casei-me e por isso não posso ir. Voltou, pois, o servo e referiu tudo a seu Senhor. Então o pae de familia, indignado, disse ao servo: Sae depressa pelas ruas e bêcos da cidade, e conduze-me aqui os pobres, os aleijados, os cegos e os coxos. Respondeu-lhe o servo: Senhor, está feito o que mandaste, e ainda ha logar. Disse então o senhor ao servo: Sae pelos caminhos e ao longo dos cercados, e obriga a gente a entrar, para que se encha a minha casa; porque eu vos declaro que nenhum daquelles que foram convidados provará a minha ceia.

Festa de Corpus Christi

As imponentes cerimonias realizadas nesta capital

Natal assistiu, na tarde de quinta-feira ultima, a uma das maiores paradas de fé publica de que ha noticia nos annaes da nossa historia religiosa.

A procissão do Corpo de Deus, promovida pela Irmandade do Santissimo Sacramento, reuniu, como era de prevêr, toda a cidade catholica numa fervorosa demonstração de sua crença nas verdades proclamadas pela santa igreja. E esse sentimento, cada dia mais accentuado no espirito de nossa gente, trouxe-o ella para as ruas, no mais eloquente testemunho de seu apreço aos dogmas da nossa fé.

O prestito, que se formou para acompanhar Jesus-Hostia no seu triumphal percurso pelas nossas avenidas e praças engalanadas festivamente foi, não ha duvida, um acontecimento marcante na nossa vida religiosa.

Todas as corporações das tres parochias da capital, collegios e uma compacta massa popular de milhares de creaturas, constituiram a imponente procissão daquella tarde memoravel.

Sob o pállio, o Exmo. Sr. Bispo Diocesano conduzia a Sagrada Hostia, ladeado por sacerdotes e pelos alumnos do Seminario S. Pedro. No cortejo, viam-se auctoridades civis e militares, magistrados e outros cavalheiros.

No cruzamento da rua João Pessôa com a avenida Rio Branco, ao som de hymnos sacros cantados pela compacta assistencia, foi por S. Excia. Revdma. dada a benção do Santissimo, no meio do mais respeitoso recolhimento.

Pela manhã, ás 9 horas, repleta a Cathedral de fieis, D. Marcolino Dantas cantou a missa pontifical, prégando ao Evangelho o monsenhor Alfredo Pegado, vigario geral.

O acto teve a assistencia, no côro, de uma grande orchestra que maior realce emprestou ao cerimonial lithurgico

Após essa parte inicial das piedosas commemorações, foi exposto á visitação publica, Jesus Sacramentado, permanecendo em *Laus perenne*, até ás 16 horas.

O velho templo da praça André de Albuquerque manteve-se sempre cheio de pessôas de todas as classes, durante as horas de adoração.

As festas terminaram com a benção do Santissimo Sacramento, ás 18 horas.

Tocou durante a procissão a banda de musica da Força Publica Militar.

A Irmandade do Santissimo Sacramento, promotora das grandes festas de quinta-feira passada, merece encómios pelo brilho que lhes soube emprestar em cooperação com as auctoridades ecclesiasticas.

Não é de mais destacar o aspecto interno da Capella do Santissimo, da Cathedral, durante aquelle dia, pela cuidadosa distribuição de flôres e luzes que muito lhe realçaram o ambiente.

CASA PALATNIK

Communica aos seus freguezes que mudou-se para a PRAÇA AUGUSTO SEVERO 252 (antigo cinema Polytheama), a melhor Casa de Moveis em Natal.

Moveis do Rio e S. Paulo.

Unico distribuidor de camas "Patente", de Santa Catharina, e camas de Ferro Corcovado, do Rio.

Distribuidor de Cadeiras e Moveis de Junco.

Moveis de Vime.

Tapetes.

Congoleum.

Capachos e pannos para estuiar.

Colchões Patente de Paina, Krina e Junco.

Lastros simples e Patente.

Espelhos e vidros de todas as qualidades.

Pedras para fumulos e muitos outros artigos do ramo.

PRAÇA AUGUSTO SEVERO 252

Chaves extraviadas

Gratifica-se a quem entregar uma argola com 3 chaves, perdida entre a Rua Dr. Barata e Praça Augusto Severo.

Carlos Lamas — Rua Dr. Barata 231-A.

(1)

LUIS TORRES

ADVOGADO

Av. Floriano Peixoto, 509

N A T A L

O Tribunal Eleitoral proclama os deputados classistas

O Tribunal Regional Eleitoral proclamou os seguintes deputados classistas:

Dos Empregadores — Cicero Gadelha; supplente Galdino Carvalho.

Dos Empregados — Pedro Felippe; supplente José Amaro de Souza.

Das Profissões liberaes — Bel. Manoel Varella de Albuquerque; supplente Bel. Abilio Cesar Cavalcanti.

Grande sortimento de tecidos em grosso

no armazem de **Raymundo Pinheiro**

Bonificações especiaes para vendas a vista

Rua Chile, 79--NATAL--Rio G. do Norte

alt. 16—26

Justiça Eleitoral

O des. Luiz Lyra, presidente do Tribunal Eleitoral, recebeu o seguinte telegramma:

RIO, 20806, 78, 10, 20 h—Of presidente Tribunal Regional Eleitoral Rio Grande do Norte—Resposta telegramma desse Tribunal vg communico vossencia que vg virtude aviso numero 311 vg 26 março ultimo vg este ministerio solicitou ao da fazenda distribuição credito necessario pagamento gratificações competem juizes e escrivães eleitoraes vg corrente exercicio vg tendo sido providenciado aviso 2 junho corrente sentido ser pedida auctorisação Camara Deputados abertura credito especial pagamento mesmas gratificações exercicios 1934 vg 1935 e 1936 vg provenientes creação novas zonas eleitoraes *Vicente Rão*, Ministro da Justiça.

RIO BRUMADO

A MELHOR MANTEIGA DO MUNDO

Representantes: Guerra & Primo

Rua Ulysses Caldas n. 51

DESPORTOS

Sport Club de Natal

Hoje, pela manhã, o Sport Club de Natal promove uma regata entre os seus remadores, a qual servirá tambem de prova eliminatoria para a proxima regata.

Sport Club Natal x Victal de Oliveira

Realisar-se-à hoje, no Campo da A. R. A., pelas 15 horas, um encontro dos dois clubs acima, o qual promette uma tarde de enthusiasmo pelo dois disputantes.

Quem avisa amigo é!..

Cuidado com os taes "sabões de fóra" que cortam as mãos e estragam as roupas!..

EXIJAM as marcas de confiança:—

"EXTRA"

"ESTRELLA"

"ESPADA"

"ESCUDO"

Productos da Saboaria Potengy

Escriptorio e Deposito — Rua Dr. Barata, 171

FABRICA — Av. Almino Affonso, 43

NATAL

Ao Commercio e ao Publico

E á distincta freguezia

Tendo de ausentar-me desta Capital por uns trinta dias pouco mais ou menos, com destino ás praças do Rio de Janeiro e São Paulo afim de tratar de negocios relativos ao conhecido e util preparado "SANARINA", bem como adquirir medicamentos em melhores condições, para o completo do sortimento de minhas pharmacias "BRASIL" e "NATAL", venho avisar aos meus bons amigos e freguezes e ao commercio em geral, que durante a minha ausencia serei substituido na direcção commercial pelo meu filho Pharmaceutico Mirabeau Amancio Pereira, que fica com procuração bastante para a solução de todos os meus negocios, com a collaboração dos meus bons e antigos auxiliares, hoje todos interessados.

Espero, pois, que os meus DISTINCTOS E INUMEROS FREGUEZES continuarão a dispensar aos meus estabelecimentos, a sua habitual preferencia, na certeza de que serão distinguidos com as melheres considerações pelos meus substitutos.

Natal, 9—6—36.

Saudações

Augusto Amancio Pereira

Repartições

Palacio do Governo

O Sr. Governador do Estado assignou, hontem, os seguintes actos e decretos:

—exonerando, a pedido, o bacharel João Medeiros Filho do cargo de Chefe de Policia e nomeando, em commissão, para essas funcções o bacharel Oscar Homem de Siqueira;

—passando á competencia do Secretario Geral do Estado, a nomeação, promoção e exclusão dos commissarios e inspectores da Delegacia de Ordem Social e Investigações e de inspectores fiscaes e inspectores da Inspectoria de Policia, creados, respectivamente, pelos decretos ns. 18 e 19, de 18 e 20 de novembro de 1935;

—nomeando para o cargo de juiz de direito da comarca de Sant'Anna do Mattos, de 1a. entrancia, que se acha vago, o bacharel João Epitacio Fernandes Pimenta, approvado em concurso e classificado na lista triplice organisada pela Côrte de Appellação do Estado.

Quem encontrou um pacote na Praça Augusto Severo, queira entregal-o na Gerencia deste jornal.

1—3

A Italia e a S. D. N.

RIO, 13—Affirma-se que a Italia está resolvida a aguardar as decisões do dia 30 para definir sua attitude perante a Sociedade das Nações.

Declaração

STANDARD OIL COMPANY OF BRASIL, scientifica ao Commercio em Geral, Repartições Publicas e a quem interessar possa que nesta data desligou da Gerencia de sua filial neste Estado o Sr. José Raphael Siqueira, sendo substituido pelo Sr. Benedicto R. Sampaio, a quem conferiu todos os poderes de procuração.

Natal, 8 de Junho de 1936.

Benedicto R. Sampaio

De Accordo

José Raphael Siqueira

Terça-feira, quinta e domingo

VENDE-SE

Uma machina de point a-jour uma de cairel e uma de ponto de luva, e um grupo de imbuia, por preço de occasião. A tratar á av. Rio Branco. 614.

1—15

LEITURA PREJUDICADA NA LOMBADA

A ORDEM

Propriedade e direcção do Centro de Imprensa-C. M. M.

ANNO I — Estado do Rio Grande do Norte — Natal — Terçafeira, 16 de Junho de 1936 — NUM. 263

No momento em que a Russia prepara missionarios para diffundir o atheismo, os catholicos estão no dever de se tornarem apostolos incansaveis da nossa religião.

O tricentenario da chegada de Mauricio de Nassau ao Brasil

Merece o Conde intruso a gratidão dos brasileiros?

O nosso inquerito sobre as projectadas homenagens ao Conde João Mauricio de Nassau está interessando vivamente a população da capital e do interior do Estado.

Não podia deixar de assim acontecer, desde que o Rio Grande do Norte esteve tambem sob o dominio hollandez durante varios lustros, soffrendo a humilhação e os rigores da invasão.

Em nossa edição de hoje publicamos a opinião do des. Antonio Soares, integro magistrado, escriptor e profundo conhecedor das tradições da nossa terra e da nossa gente.

Se bem que discordemos, em varios pontos, do parecer do nosso illustre entrevistado, folgamos em divulgar o seu ponto de vista sobre Nassau e sua obra.

As nossas divergencias, *data venia*, são as seguintes:

1)—Entendemos que não se deve separar do Conde Mauricio de Nassau o caracter de invasor. «Invasores» foram todos os hollandezes que aqui estiveram durante a «invasão», a serviço da Companhia das Indias Occidentaes ou da Hollanda. Mauricio só não seria invasor depois da expulsão dos bátavos, se aqui permanecesse depois de 1654. 2)—O Conde não veio enganado para o Brasil: assignou um contracto com a Companhia das Indias Occidentaes para explorar o Brasil, enriquecendo a si e aos seus patrões. Recebia, alem do soldo do coronel, um «tratamento» de 1.500 florins mensaes (perto de 4.000 francos) e mais 2% sobre as presas de guerra e os lucros da Companhia. Não o trouxe ao Brasil nenhuma missão scientifica ou humanitaria. 3)—Todas as vezes que Nassau se oppunha á Companhia da Indias, não o fazia com o intuito de prejudical-a, mas de melhor defender os seus interesses de conquista e mercantilismo. As divergencias eram apenas de methodo: os patrões agiam ás claras,—tinham fundadado a Companhia e contractado os serviços de Nassau para «ganhar muito e depressa»; o preposto estava em principio de accordo, mas entendia que tambem «de vagar se vae ao longe.» Somente questão de methodo. 4)—As unicas pessôas que podem ser separadas da invasão hollandeza são os sabios e artistas da comitiva de Mauricio, se de facto vieram como artistas e como sabios. Mas neste caso, os louvores seriam para elles e não para o Conde. 5)—A pacificação ou a «paz suffocada» que o Conde procurou manter nas *regiões já conquistadas* não exprime nenhuma benemerencia, pois elle seria um louco se fizesse o contrario: defendia o que era seu. O Conde só não queria pacificação nos territorios onde o seu dominio ainda não se tinha estabelecido. Que fallem por nós os bombardeios da Bahia, as devastações do Reconcavo, as invasões de Sergipe, Ceará e do Maranhão, umas dirigidas directamente pelo «pacificador» e outras feitas de sua ordem. 6)—Em vista do abandono em que Portugal nos deixou, durante a gestão de Mauricio e após a sua retirada, era natural que alguem lamentasse a sahida do Conde, que era um «mal menor» deante da perspectiva de «males maiores». O mal tem tambem as suas gradações, mas não deixa de ser mal. Nassau teria sido tambem expulso, se tivesse esperado mais um pouco, por aquelles que desobeceram ao Rei, livrando o solo da Patria dos tacões flamengos, com a declaração de que «depois de expulsarem os intrusos iriam receber o castigo da sua desobediencia». 7)—Não podemos concordar tenha sido Mauricio «o mais brasileiro de todos os hollandezes». Nelle não encontramos nenhum traço de «brasileiro» nem pelo sangue, nem pelo sentido da civilização que representava, nem pela lingua, nem pela crença, nem pelas leis exoticas experimentadas na sua administração, nem pelo fausto em que vivia, nem pela architectura que ensaiou no Recife. Era, sim, um desambientado em nossa terra; o mais estrangeiro dos invasores.

—

Eis a opinião do des. Antonio Soares:

No meu obscuro parecer, só por um rigorismo envolvente se poderá attribuir a Mauricio de Nassau o epitheto de "invasor". A invasão hollandeza se dera um lustro antes da sua vinda para o Brasil e se prolongou por mais um decennio após o seu regresso á Hollanda.

E' certo que no governo de Nassau houve tentativa de alargamento do dominio bátavo, uma das quaes, de maior importancia, fracassou inteiramente pela bravura dos heroicos defensores da Bahia; mas, mesmo nesses factos, é preciso não esquecer a influencia gananciosa da celebre Companhia das Indias Occidentaes, que perturbava, a cada passo, a acção constructora do governador.

O padre Galanti, segundo referiu o deputado Barbosa Lima Sobrinho, falando de restricções que eram feitas á actuação de Mauricio de Nassau, diz que ellas devem ser estudadas e examinadas minuciosamente, porque tantas vezes Nassau se oppoz á Companhia das Indias, que é de suppor que ainda nos casos em que elle desacertára houvesse a imposição dessas autoridades.

Tenho motivos para extranhar que se levante uma campanha visando demolir a figura do principe illustre, pois aprendi dos nossos chronistas historiadores que elle foi realmente um grande homem, mais digno do respeito e admiração dos brasileiros do que da gratidão dos seus compatriotas.

Jamais devemos confudir Mauricio de Nassau com a Invasão Hollandeza. Ao envez disso, devemos reconhecer que elle brilhava como ponto luminoso no meio das trevas que a invasão nos trouxera. Quem examinar, nas paginas da Historia, o que foi o Brasil hollandez antes da chegada e depois da sahida do conde de Nassau repellirá a injustiça que pretende afundar na enxurrada flamenga o homem que era, na epoca, "um modelo da justiça, da tolerancia, da liberdade e do talento politico e militar".

O governo de Nassau, orientado no sentido da pacificação dos animos e do progresso da região, decorreu em lucta constante com os dirigentes da Companhia, mais interessada em auferir vantagens economicas do que em beneficiar a terra conquistada.

A comitiva trazida da Hollanda, na qual figuravam sabios e artistas, não se destinava, certamente, a mirar as bellezas da terra, mas a collaborar na execução de um programma administrativo, que iria exigir o dispendio de vultuosas verbas. Por ahi, bem se comprehende o choque que seria inevitavel entre os planos de Nassau e os interesses da Companhia, que elle representava.

Apesar da habilidade com que agia o administrador' obtendo o espontaneo auxilio dos moradores de Pernampuco para a realização de obras importantes, mostrava-se insatisfeita a Companhia, talvez pelo simples desvio da attenção que devera ser empregada exclusivamente nos negocios de lucro immediato.

Frei Manoel Calado, contemporaneo de Nassau e autor do *O Valeroso Lucideno*, narrando factos da época, concluia: "Finalmente, não havia coisa curiosa no Brasil que alli não tivesse, porque os moradores lhas mandavam de bôa-vontade, por a bôa inclinação que viam de os favorecer, e assim tambem lhe ajudaram a fazer as suas duas casas, assim esta do jardim aonde morava, como a da bôa vista sobre o Capibaribe aonde ia muitos dias passeando a se recrear, porque uns lhe mandavam a madeira, outros, a cal, e finalmente, todos o ajudaram no que puderam, e elle se mostrava tão agradecido e favorecia de sorte ao portuguezes, que lhes parecia que tinham nelle pae, e lhe alliviavam muito a tristeza, e dôr de se verem captivos".

Outro chronista - Diogo Lopes—citado por Barbosa Lima Sobrinho, contava a sahida de Nassau e dizia que elle mostrava sentimento ao se apartar da terra "e os moradores tambem o mostravam por sua partida, porque sempre os favorecia por ser bem inclinado e, assim, era bemquisto de todos."

Frei José de Santa Teresa, tambem referido pelo mesmo deputado, narrou que quando Nassau partiu para Amsterdam, deixando na America a memoria clarissima de sua actuação, todo o Brasil deplorava a sua partida, todo o Brasil lastimava perder um homem que tinha sido, durante o periodo de seu governo, um defensor vigilante do colono portuguez, um defensor vigilante do brasileiro contra os excessos dos hollandezes. (Vêr *Istoria della guerra del Regno del Brasil*, livro II, pag. 41).

Duarte Gomes da Silveira, um dos povoadores de Parahyba, queixando-se de perseguições de uma autoridade hollandeza, dizia em carta a Mauricio de Nassau: "Se nos faltára a vida de v. exc., não nouvera portuguezes que tivessem vida, nem fazenda". (José Hygino, "Revista do Inst. Archeologico Pernambucano", vol. IV, pag. 22).

Se nos voltarmos para os historiadores modernos, veremos que Rio Branco, distinguindo Mauricio da Invasão Hollandeza, diz que elle "governou com muito brilho, o Brasil Hollandez, até 6 de Maio de 1644." João Ribeiro informa que "os colonos viveram excellentemente sob o governo de Mauricio de Nassau; depois que este, porém, se retirara, desgostoso dos negocios (hic) o governo cahiu nas mãos de hollandezes inhabeis, intolerantes e avidos, que faziam grande mal ao paiz e creavam muitos descontentes". Por fim, a palavra de Oliveira Lima, que, tratando de Nassau, salienta o facto de "não se contar um unico chronista, mesmo desaffecto, que ouse macular-lhe a memoria."

E' este o Mauricio de Nassau que nós conhecemos.

Respondendo, pois, aos *itens* da *A Ordem*, com os meus agradecimentos pela bondosa attenção, opino reconhecendo que Mauricio de Nassau tinha qualidades de bom administrador e politico, era amigo do progresso material, incentivador das letras, das sciencias e das artes. O bem que elle nos fez visava directamente a melhoria da terra, sem excluir a vantagem do seu proprio conforto e o intuito de consolidar o dominio bátavo.

Penso, entretanto, que os beneficios proporcionados ao Brasil (mesmo a Pernambuco) foram muitissimo menores que os males trazidos pela Invasão Hollandeza; mas, só a esta, e não a elle, cabe a responsabilidade dos vexames moraes que soffremos, dos attentados á propriedade e outros prejuizos, inclusive os sulcos cavados na nossa unidade religiosa. Tudo isso aconteceria, em peiores condições, se Mauricio de Nassau não viera ao Brasil.

Em verdade, o progresso de um povo só se consegue, de modo perfeito, quando impulsionado no sentido espiritual, moral e material. Infelizmente, poucquissimos administradores o encaram sob esse triplice aspecto, mas nem por isso vejo recusar-se gratidão aos que apenas fundaram uma cidade ou construiram pontes e palacios.

Nunca ouvi uma simples reclamação contra o appellido de "Mauricéa", ou "Mauriciopolis", dado, de quando em vez, á cidade do Recife; e, (facto mais interessante!) demolida alli, em 1917, a antiga ponte "7 de Setembro" (data da Independencia do Brasil), foi construida no mesmo local uma outra, á qual, por proposta justificada do meu amigo e confrade Mario Mello, acceita unanimemente pelo Instituto Archeologico Pernambucano, se deu a denominação de "Mauricio de Nassau" (appellido do pretenso «invasor»)!

Quanto ao Rio Grande do Norte, não conheço, realmente, nenhum melhoramento material conseguido do governo Mauricio de Nassau. Deve-se, porém, levar a seu credito a relativa paz de que aqui gozaram os colonos portuguezes no periodo de sua administração. A destruição da nossa igreja matriz e dos archivos officiaes de Natal deu-se antes, logo no começo da invasão (1633-1634), e as horriveis carnificinas de Cunhaú e Uruassú occorreram em Julho e Outubro de 1645, um anno após a retirada de Mauricio de Nassau.

Admitto que se recuse caracter nacional ás projectadas festas commemorativas do tricentenario de sua chegada a Pernambuco, mas a homenagem regional podera ser feita com justiça, ou adiada com o inconveniente unico de que só daqui ha um seculo será reaberto a discussão sobre a figura de Nassau.

Para mim, patriota como quem mais o seja, Mauricio de Nassau foi o mais brasileiro de todos os hollandezes. Não o responsabilise pela invasão, que elle não suggerlu, nem promoveu. Admiro-o pelo seu valor pessoal, pela brandura com que tratou os nossos patricios e pela contribuição de cultura que trouxe ás terras do Brasil.

ANTONIO SOARES

O director de "A Nação" falla sobre a missão do sr. Mauricio Cardoso



SR. PEDRO VERGARA, *director de «A Nação»*

RIO, 15 — O deputado Pedro Vergara, abordado pelos "Diarios Associados" sobre a missão que trouxe ao Rio o sr. Mauricio Cardoso, declarou:

— O Rio Grande do Sul, através do pensamento patriotico do general Flores da Cunha, não desanima na realização do ideal por que vem se batendo ha tanto tempo: o da pacificação politica em todos os sectores para que o paiz livre dos antolhos que o acirrar das paixões politicas vae creando aqui e ali possa reencetar a caminhada rumo a dias melhores. E' esse ponto o ponto de vista do Rio Grande na hora actual. E dahi elle não se afastará. Não é outra a missão do sr. Mauricio Cardoso ao Rio de Janeiro concertar novas bases que tornem possivel a realização da pacificação nacional. E' empenho para mim que tudo se encaminhe para solução patriotica á altura do momento inquieto em que atravessamos.

Quanto aos entendimentos do sr. Mauricio Cardoso com os proceres do P. R. P., nada sei de positivo. Sei apenas que aquelle meu coestaduano está ouvindo todos os elementos que representem as opposições e que sabe dizer que o P. R. P., como força ponderavel e integrante das opposições colligadas, será ouvida nesse sentido.

A campanha eleitoral nos Estados Unidos



FRANKLIN ROOSEVELT

RIO, 15 — Lançando uma vigorosa campanha, hontem, no sudoeste dos Estados Unidos o presidente Franklin D. Roosevelt declarou que a nação americana exige, com urgencia, um homem que proteja ardentemente os direitos populares. A cidade de Little Rock foi o primeiro estagio do chefe da nação, em seu percurso, desde que deixou a capital federal.

"A mecanização da industria e a producção em massa — declarou o presidente — collocou um poderio sem precedentes nas mãos de uma minoria. Um dos problemas mais graves que ora nos defrontam é a necessidade de distribuir os fructos dessa mecanização a todo o povo.

O presidente salientou que o governo local deve continuar a agir com plena liberdade de movimento relativamente a assumptos de interesse sobretudo local, affirmando que a constituição offerece o melhor instrumento jamais creado para a continuação da execução desses principios fundamentaes.

"Dentro de seus amplos quadros poderemos marchar para a frente e o faremos certamente", disse o presidente. "Sabemos que existem milhares de irmãos nossos, que soffrem a miseria, de sub-alimentação e de restricções de toda ordem".

"Caso o governo local e o governo estadual não logrem melhorar essas condições, então será loucura e falta de clarividencia affimar-se que taes questões não devem interessar o governo nacional", declarou o chefe da nação.

As homenagens ao Arcebispo Primaz do Brasil

Discurso de Tristão de Athayde, Everardo Backheuser, Henrique Tanner de Abreu, Afranio Peixoto, Medeiros Netto — O empolgante agradecimento do Arcebispo

RIO, 14 (De avião para A ORDEM) — A população catholica do Rio de Janeiro esteve hontem plenamente representada na manifestação que a Colligação Catholica Brasileira offereceu a S. Excia. o Sr. D. Augusto Alvaro da Silva, Arcebispo da Bahia e primaz do Brasil. No salão de honra daquelle Instituto inteiramente tomado de familias da nossa melhor sociedade, tomaram assento á mesa o homenageado, o Dr. Alceu Amoroso de Lima, o Sr. Macedo Soares, Ministro do Exterior, o Dr. Medeiros Netto, presidente do Senado Federal, o Ministro da Côrte Suprema, Dr. Ataulpho Paiva, e varias outras altas autoridades.

Tomando a palavra, o Dr. Alceu Amoroso Lima começou declarando não ser aquella uma homenagem de desaggravo, pois que já o teve D. Augusto na sua propria Bahia. E', sim, uma festa em que o coração carioca rende homenagem ás virtudes do bispo das quaes cita as mais em destaque: a humildade, o acetismo (a sua casa é a em que peor se come no Brasil..); a fortaleza, inquebrantavel diante de tudo, capaz de tudo vencer, como Christo venceu o mundo; a eloquencia apostolica, a palavra arrebatadora e castiça. Todas as classes sociaes hypothecam a sua solidariedade ao Arcebispo da Bahia. O Centro D Vital, sob o patrocinio do grande bispo-martyr, saúda aqui este novo D. Vital.

As ultimas palavras de Tristão de Athayde foram recebidas com uma vigorosa salva de palmas.

Faz em seguida uso da palavra o Dr. Everardo Backheuser, em nome da Confederação Catholica Brasileira de Educação. Seria impossivel aos educadores catholicos não se associarem a esta homenagem. Lá, na Bahia, sob o carinho e o amparo moral de D. Augusto, nasceu a associação de que é presidente o Dr. Backheuser, que cita factos comoventes da humildade do grande arcebispo bahiano. A homenagem que a S. Excia. está sendo prestada é a homenagem de todo o Brasil, que vibra, a homenagem de todos os brasileiros que querem bem á sua patria.

Em nome da Sociedade Medica S. Lucas, fallou o Dr. Henrique Tanner de Abreu, que teve palavras de muito carinho e fervorosa admiração pelo primaz do Brasil, figura de notavel relevo não só nos meios sociaes petricios, como ainda nos dominios da intelligencia, da cultura e da espiritualidade.

O Dr. Afranio Peixoto, em nome da colonia bahiana desta Capital, declara querer significar o grande affecto, o grande respeito, a grande veneração dos bahianos a D. Augusto Alvaro da Silva, o apostolico, o infatigavel, o extraordinario arcebispo primaz. Dando um vibrante "viva" ao homenageado, provoca desta maneira uma calorosa salva de palmas de toda a assistencia.

Ergue-se por fim o arcebispo da Bahia. Logo nas primeiras palavras percebe a assistencia a comoção de que se acha possuido S. Excia. Falla dessa manifestação que lhe fazem. Confessa que está quase sem poder fallar. — "Sou tão pequenino e vós sois tão grandes! O que veiu aqui é uma assembléia tão illustre tão elevada... Se, ao sair daqui, perguntarem o que mais me admirou, responderei como um grande embaixador antigo: "O que mais me admirou é que eu estivesse entre gente tão grande". Mas, o que me admira ainda mais é que toda esta gente esteja aqui reunida para me homenagear.

(*Conclue na 4a pagina*)

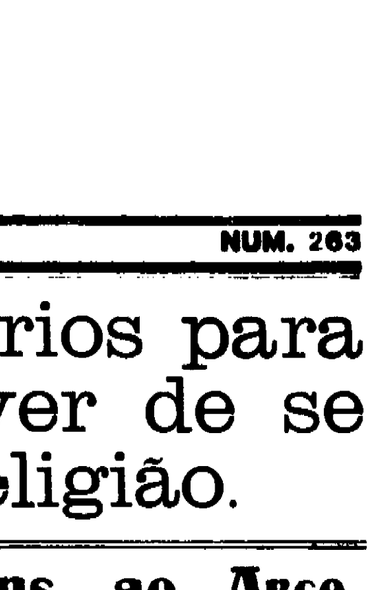

ENGENHEIRO EVERARDO BACKHEUSER, *que fallou em nome dos professores catholicos*



SR. MEDEIROS NETTO, *presidente do Senado que fallou em nome da Bahia*

AVIAÇÃO

Syndicato Condor Ltda

Com destino ao norte transitou ante-hontem pelo nosso porto, dentro do horario, o trimotor «MARIMBA'», do Syndicato Condor Ltda., sob o commando do piloto sr. Otto Dreyer, trazendo em transito passageiros.

Para Fortaleza embarcaram aqui os srs. Karl Kuerster e Newton Pires de Azevedo.

O «Marimbá», da linha Rio Belem em 2 dias, regressará ao sul na proxima 5a. feira a tarde.

TRIBUNAL DO JURY

No proximo dia 9 de julho começarão a funccionar as sessões do Tribunal popular do segundo trimestre do anno.

Será seu presidente o juiz da 3a. Vara, dr. Vicente Lemos, funccionando na tribuno da accusação o 2º. Promotor Publico, dr. Otto Guerra.

Sabbado foi feito o sorteio de jurados.

LEITURA PREJUDICADA NA LOMBADA

Vida Religiosa

PARA OUVIR MISSA

MISSA REZADA

1—Emquanto espera a Missa—sentado.

2—Quando o celebrante entra na Igreja—de pé.

3—Desde o principio da missa até a Epistola—ajoelhado.

4—Durante o Evangelho e o Credo—de pé. (No credo, quando o celebrante faz a genuflexão o povo faz tambem).

5—Si houver pregação, espere, de pé, que o sacerdote vá ao pulpito, persigne-se ou simplesmente se benza com elle, e se assente depois que elle tiver começado a pregar. Terminado o sermão, levante-se.

6—Durante a pregação, preste a maxima attenção ao que diz o pregador, evitando tudo com que poderia distrahir aos outros.

Emquanto se ouve a pregação não se deve de modo algum, estar resando ou lendo. Ainda menos, olhando dos lados, rindo, gesticulando ou conversando.

6—Depois do "Dominus vobiscum" que se segue ao Credo, ou ao Evangelho (si não ha Credo) até o Prefacio—sentado.

7—Durante o Prefacio—de pé.

8—Desde o "Sanctus" até a Communhão do povo inclusive—ajoelhado.

9—Da "Communhão" ao "Ite, missa est"—sentado.

10—Na "benção" — ajoelhado.

11—No ultimo Evangelho—de pé. (Faz a genuflexão com o celebrante).

12—Nas orações finaes—ajoelhado.

13—Emquanto o celebrante se retira á sachristia—de pé.

NOTAS

1—Benzer-se.

2—Ao "Adjutorium nostrum" palavras—"In nomine Patris et Filii et Spiritus Sancti".

3—Ao "Adjutorium nostrum" antes do Confiteor. (Eu, peccador).

4—Ao "Indulgentiam", depois do Confiteor do celebrante.

5—No principio do introito.

6—No fim do Gloria.

7—No fim do Credo.

8—A's palavras "benedictus qui venit"... etc. do fim do Sanctus.

9—"Ao "Indulgentiam", antes da Communhão do povo.

10—Na Benção.

Ao Evangelho não deve benzer-se, basta persignar-se.

11—Inclinar-se.

1—Na elevação, tanto da Hostia como do Calix, depois de ter levantado os olhos, faz uma inclinação mediocre com a cabeça e os hombros.

2—Antes da Communhão, ao "Ecce Agnus Dei", levante os olhos para a Hostia, e ao "Domine non sum dignus", faça a mesma inclinação mediocre.

3—Incline-se igualmente ao receber a Benção.

III—Bater no peito.

1—Ao "mea culpa", no Confiteor, (2 vezes).

2—Ao "Nobis quoqui peccatoribus".

3—Ao "Agnus-Dei" (3 vezes).

4—Ao "Domine, non sum dignus" (3 vezes).

IV—As posições.

Quando se diz: "assentado" ou "de pé", quer dizer que a pessoa não é obrigada a ficar de joelhos. Mas nada impede que se passe de joelhos toda a Missa. O que não é permittido é que se fique assentado quando se deve estar de pé, ou de pé quando deve estar de joelhos. Isto se toleraria por uma causa justa.

Diocese de Mossoró

HOMENAGEM AO SANTO PADRE

Communhão dos homens cultos

Mossoró, num preito de intima e profunda gratidão ao creador da sua Diocese com o Bispo que lhe foi mimoseada, se associou vibrantemente aos sentimentos de filial amor de todo o mundo catholico, tributando suas homenagens ao Summo Pontifice —o Papa Pio XI, por occasião do 80. anniversario natalicio de S. Santidade.

Na Cathedral que estava artisticamente engalanada e apinhada de povo, no dia 31, o Sr. Bispo celebrou a santa missa, acompanhada a canticos sacros pela *Schola cantorum* do Gymnasio «Santa Luzia».

Na communhão geral em intenção do Papa, tomou parte á mesa eucharistica uma phalange dos homens cultos da cidade que, deste modo, confessaram publicamente sua fé catholica e prestaram uma homenagem filial ao Vigario de Christo.

Fica assim iniciado o movimento collectivo eucharistico dos homens cultos que se repetirá, todos os annos, com intensidade sempre crescente.

Após a missa o Sr. Bispo Diocesano dirigiu sua palavra eloquente e ungida de fé aos circumstantes, dizendo da grandeza e significação daquella festa.

Ao retirar-se para o palacio episcopal, S Excia. foi acompanhado pelos homens commungantes. Introdusidos no salão de recepção, foi D. Jayme saudado pelo sr. José Pinto em nome dos que tomaram parte no banquete eucharistico, respondendo o Sr. Bispo num feliz improviso muito applaudido.

O Sr. Bispo em nome do Bispado e as commissões organisadas para as solennidades e homenagem ao S. Padre, ao Exmo. Sr. Cardeal e *Cornus Christi* telegrapharam ao Sr. Nuncio Apostolico saudando o Santo Padre.

São as seguintes as commissões organisadas: 1.—Padre Luiz Motta, Cura da Cathedral; cel. Sebastião Gurgel. Provedor da Irmandade do S. S. Sacramento; Dr. Adalberto Amorim, juiz de direito: Ezequiel Fernandes de Souza, Presidente da Ass. Commercial; Raymundo Rubira da Luz, Presidente do Conselho Central Vicentino; Dr. João Marcellino de Oliveira, Presidente do Conselho Particular e Capm. Francisco Clemente Freire. 2.—D. D. Aurea Bandeira, Belisaria Couto, Bellinha Medeiros, respectivamente Presidentes do Apostolado da Oração da Cathedral, Coração de Jesus e S Vicente: D. Elisa Leite, Presidente das Damas de Caridade; D. Celestina Salles Dieb, Presidente da Associação de S. Teresinha e Neuzinha Mendes, presidente das Filhas de Maria. 3—Manuel Ferreira Borges, Joaquim Felix dos Santos, Henrique Lima, Joaquim Lustosa Filho, José Francisco de Paula e Joaquim R. Filho.

Athanasio OLIVEIRA

Um raro exemplar dos «Lusiadas»

RIO, 15—O capitalista Guilherme Guinle doou á Academia Brasileira de Letras dois volumes das obras de Camões sendo um os "Lusiadas", outro os "Rythmos".

Esse exemplar dos "Lusiadas" pertence á primeira edição e data de 1576, achando-se em optimo estado de conservação. Só existem dez exemplares dessa edição.

Um dos exemplares existe em Lisbôa, no castello de um nobre portuguez, achando-se guardado sob correntes. O exemplar da Bibliotheca Nacional, nesta cidade, está guardado num cofre, que só pode ser aberto pela combinação de tres chaves.

O presente está calculado em mais de cem contos de reis.

O Centenario de Carlos Gomes

Proseguem os trabalhos de nivelamentos dos terrenos do Jockey Club de Campinas para a Exposição-Feira do Centenario de Carlos Gomes

Com grande actividade proseguem os trabalhos de limpeza e nivelamento dos terrenos do Hyppodromo do Jockey Club de Campinas, onde será installada a Grande Exposição-Feira, Industrial, Commercial, Agricola e Retrospectiva do Centenario de Carlos Gomes, a realisar-se em Agosto, Setembro e Outubro proximos.

Cerca de dez mil metros já se encontram perfeitamente apparelhados para receber a locação das Avenidas, as quaes medindo 14 metros de largura, darão amplo accesso a pedestres e vehiculos.

A demarcação geral do arruamento e dos pavilhões, será iniciada ainda dentro desta quinzena, sob a direcção do dr. Hochle Neger Segurado, engenheiro-chefe do Departamento de Engenharia do Commissariado da Exposição-Feira. A construcção dos pavilhões geraes será iniciada ainda este mez.

Quanto ao interesse que este certame está despertando entre os meios industriaes e commerciaes do paiz, muito dizem as numerosas adhesões que se registram diariamente quer em São Paulo e Rio, como os demais Estados da União.

Ainda a questão da nomeação interina do Procurador Geral da Republica

RIO, 15—A Corte Suprema resolveu a duvida do seu presidente, relativa á nomeação interina do Procurador Geral da Republica, dr. Gabriel Passos, a qual fôra motivada pelo disposto no art. 95 § 1º. da Constituição, que sujeita ao voto do Senado a nomeação do Procurador Geral da Republica. Tal dispositivo abrange as nomeações interinas?

A commissão nomeada para estudar o assumpto, composta dos ministros Costa Manso, Laudo de Camargo e Carvalho Mourão, emittiu parecer concluindo que a Côrte deve abster-se de examinar a questão, neste momento.

Em sua ultima sessão a Côrte estudou a questão.

Por unanimidade de votos, inclusive do proprio presidente, a Côrte resolveu aprovar o parecer da commissão que nomeara.

Pelos Municipios

Macau

Foot-ball—Fundou-se nesta cidade o Vasco da Gama Foot-Ball Club, sendo assim constituida a sua directoria provisoria: presidente, Wilson Bichão; secretario, Pedro Siqueira; thesoureiro, Walter Bichão; director de sports, Antonio Raphael.

—No dia 7 do corrente realizou-se um jogo amistoso entre o Vasco da Gama e o A. B. C. Foot Ball Club, sahindo vencedor o Vasco da Gama, pela contagem de 3x1.

Salientaram-se os jogadores Jahú, Jeaquim, Luiz, Canella, Walter, Pedrinho, Pedro, Arthemio, João, Amaro e Silvestre

Correspondente

O marechal Badoglio foi agraciado

RIO, 15—O marechal Badoglio pediu demissão do cargo de vice-rei da Ethyopia, sendo nomeado em sua substituição o general Graziani. Voltando a occupar o seu cargo de chefe do Estado maior do exercito, o Rei lhe concedeu o titulo de duque de Addis Abeba.

Banquete ao Ministro Macedo Soares

RIO, 15—O embaixador de Portugal offereceu um banquete ao Ministro das Relações Exteriores.



Para a tua dôr de dente, a

CÊRA Dr. Lustosa

é o remedio infallivel.

É economico, de applicação facillima e não queima a lingua nem as gengivas.

DISTRIBUIDORA: CASA HERMANNY RIO - C. P. 347

A Inglaterra e a Italia

RIO, 15—Em Londres acredita-se que o governo inglez está disposto a acceitar o levantamento das sancções applicadas contra a Italia

A lucta na China

RIO, 15—As tropas cantonenses occuparam Changcgau, sendo incerta a attitude das tropas de Nankim.

O Paris em Natal

Vendas em grosso e a retalho de—

Calçados, Chapeos e Sombrinhas

Preços sem competidores

A confusão chineza

RIO, 15 — Chegam noticias confusas da China falando em combates travados no sul de Hangacham.

Diz-se que os chefes cantonenses fizeram accordo com os chefes nankinenses para a retirada de tropas da região de Hunan. Todavia, realizam-se em Cantão grandes preparativos militares.

"Um perfil de sacerdote"

ESBOÇO BIOGRÁFICO DO Pe. JOÃO MARIA

COM MUITAS ILUSTRAÇÕES

UM LIVRO QUE TODOS DEVEM LER

AUTOR: **Mons. Alves Landim**

Encontra-se na Gerencia da A ORDEM

10$000

(Em beneficio dos trabalhos da cathedral

CAMBIO

Banco do Brasil

Taxas de cobrança

MOEDAS	OFFICIAL	LIVRE
Libra	58$347	87$200
Dollar	11$750	17$440
Lira	$920	1$375
Peseta	1$605	2$380
Franco	$775	1$150
Escudo	$530	0$795
Marco (comp.)	3$600	5$500
Florim	7$950	11$780
Franco ss:	3$800	5$630
Belga	2$000	2$950
Peso papel	3$300	4$855
Peso ouro	5$450	8$500

Ouro fino 19$700 a gramma

O annuncio é o caminho mais curto á prosperidade do negociante.

INDICADOR MEDICO

Dr. Assis Miranda Pereira

Clinica Medica de adultos e crianças

Doenças do apparelho digestivo

Consultas: Das 13 1|2 ás 16 1|2

Consultorio: R. Dr. Barata—200 (alto da Casa Gondim)

Residencia: Av. Deodoro—604

DR. GENTIL BARRETO

Clinica medico-cirurgica das doenças dos olhos, nariz, garganta e ouvidos.

CONSULTAS DAS 13 A'S 17 HORAS

CONSULTORIO—Rua Ulysses Caldas, 86—1. Andar. Sala 1a.

RESIDENCIA—Praça Pedro Velho, 390.

DR. A. MARTINS FERNANDES

CLINICA MEDICA E MOLESTIAS DAS CREANÇAS

Praça João Maria, 54—

Teleph. 267

Consultas: das 13 ás 15 horas

Residencia: rua 13 de Maio 482

DR. RICARDO BARRETO

MEDICO

Consultas com exame de Raio X: radioscopia do coração, pulmão e ossos—50$000

Das 8 ás 11 e das 13 ás 17 horas

NOTA—Gratis aos pobres das 8 ás 9, todos os dias

CONSULTORIO:

Rua Dr. Barata, 210

Res.—Avenida Deodoro, 644

Dr. Honor Marcellino

(Especialista em doenças de Senhoras e partos)

Tratamento das inflamações chronicas dos ovarios, trompas de Fallopio e utero, pelo processo do Prof. Bucura.

Tratamento das perturbações da gravidez e da infecção após o parto.

Consultorio—Ulysses Caldas, 88

Consultas—das 15 ás 18 horas diariamente

Residencia—rua 13 de Maio, 543

DR. TEODULO AVELINO

Clinica medica

Tratamento das doenças internas (especialmente coração, vasos, — pulmões), e da sifilis em suas diversas manifestações

Consultas—das 14 ás 17 horas diariamente

Consultorio—Ulysses Caldas, 88

Residencia—Av. Deodoro, 604

Dr. José Ivo

Communica aos seus clientes e amigos que transferiu o seu consultorio, para a Avenida Rio Branco, 624.

NATAL

DR. TRAVASSOS SARINHO

Ex-interno do Prof. Barros Lima

Cirurgião do «Hospital M. Couto»

OPERAÇÕES—Doenças das Senhoras e Vias urinarias

Consultorio:—Rua Dr. Barata, 232—1. andar—Diariamente das 14 ás 18 horas

Residencia:—Rua Felippe Camarão, 548—Phone 58

NATAL

DR. J. NEVES

Clinica Medica Geral

Therapeutica especifica da Syphilis e

Tratamento das doenças da pelle

Pesquizas microscopicas de germes no sangue, nas secreções, nos exsudatos, transudatos, etc.

Consultorio:—Rua Dr. Barata, 232 das 8 ás 10 e das 14 ás 16 horas Telephone 122

Residencia:—Avenida Apody, 394 Telephone 34

CLINICA DO DR. VICENTE LOPES

Ex-interno do Prof. Roxo e da Assistencia a Psicopata do Rio de Janeiro

Doenças nervosas e mentaes. Diagnostico e tratamento da Sifiles nervosas

Consultorio—Praça João Maria, 54.

Residencia—Av. Deodoro 62 Fone *308.*

Dr. Julio Cesar Gurgél

Clinica medica de adultos

Tratamento das doenças dos pulmões pelos mais modernos recursos. Pneumotorace artificial, frenicectomia, frenialcoolização, etc.

Consultorio: Rua João Pessôa, 168—Consultas: de 9 ás 11 e de 3 ás 6

Residencia — Av. Rio Branco, 395—NATAL

PHARMACIA DO HOSPITAL «MIGUEL COUTO»

Aberta ao publico, para aviamento de receituario de todos os medicos da cidade. Attende a todas as horas.

Raio X do Hospital "Miguel Couto"

Apparelho Siemens, ultra-potente, o mais moderno do norte do paiz.

Radioscopias e radiographias ao alcance de todos.

ALPHABETICOS

Alugam-se quartos em casa de familia. Tratar á rua Ferreira Chaves, 79.

9—10

GRANDE QUEIMA de calçado n'**O Chapim Elegante,** á praça "Augusto Severo" 85.

15—5

PONTOS Turco, royal, cairel cordonet, pestana-soutache, ajour-plissê e pregar renda—Rua 21 Março 664.

VENDE-SE um cataventa novo, em perfeito estado, sem uso. A tratar no Hospital "Miguel Couto".

(11)

VENDE-SE uma bem conhecida loja sita á Avenida 2, começo da linha de Lagôa Secca, sendo um optimo ponto para qualquer negocio e o melhor do bairro do Alecrim. O seu proprietario José Elias Dieb resolve vendel-a por motivo superior.

(7)

O ALGODÃO é a maior fonte de riqueza do Estado. O seu plantio deve ser intensificado.

LEITURA PREJUDICADA NA LOMBADA | MUTILADO

Centro de Imprensa - C. M. M.

Sociedade Civil Editora

Executa qualquer trabalho graphico

Informador

Pharmacias de plantão, durante o mez de junho

Maia	— 1—	—14
Queiroz	— 2—	8—
Natal	— 3—	9—15
Bom Jesus	— 4—	10 - 16
Confiança	— 5—	11—17
Brasil	— 6—	12—18
Monteiro	— 7—	13—19

NO ALECRIM :
SAO PEDRO
Quartas e Sabbados
NAVARRO
Quintas e Domingos

Telephones de urgencia

Assistencia Publica, *21*.
Delegacia Auxiliar de Pol., *19*.
Inspectoria de Vehiculos, *19*.
Deleg. Pol. 1ª. D. (C. Alta), *233*.
Deleg. Pol. 2ª. D. (Ribeira), *26*.
Deleg. Pol. 3ª. D. (Alecrim), *30*.
Deleg. Pol. 4ª. D. (C. Nova), *142*.
Sub-del. Pol. Roccas, *156*.
Reclamações de Telephones *206*.
Reclamações de Luz, *220*.
Autos de Praça (C. Alta), *25* e *83*.
Autos de Praça (Ribeira), *250*.
Redacção da A ORDEM, *222*.
Hospital "Miguel Couto", *17*.
Centro de Saúde, *50*.
Cemiterio Publico, *35*.

Horarios de Trens

Great Western

NATAL—RECIFE

Partida de Natal aos domingos, terças e quintas, ás 2o.3o e chega da a Recife ás *11*,1o dos dias seguintes.

Partida de Recife ás 16 hs. das segundas, quartas, e sextas, e chegada a Natal ás 7,*10* das terças, quintas e sabbados.

NATAL—NOVA CRUZ

Partida de Natal aos domingos, segundas, quartas e sextas, ás *15*,2o e chegada a Nova Cruz ás 21,25.

Partida de Nova Cruz nos mesmos dias em que sae de Natal, chegando aqui ás 11,*10*.

Obs.—Todos esses trens conduzem carro-correio.

O trem de Natal—Recife faz baldeação em Entroncamento, para o ramal da Parahyba, ás 5,17, chegando a Cabedello ás 6,5o.

E. F. Central

NATAL—ANGICOS

Sahida ás segundas e sextas ás 7 horas e ás quartas ás *12*.

Chegadas—Terças ás *15*, quintas ás 12,8 e sabbados ás 15 horas.

AUTO MOTRIZ PARA C. MIRIM

Sahidas nos dies uteis ás 16,3o, com excepção das quartas feiras.

Chegadas nos dias uteis ás 9,1o com excepção das quintas-feiras.

Autos & Caminhões

NATAL—CAICO'

Sahida ás 5,3o das segundas e sextas e chegada ás 18 das terças e sabbados.

Rede Viação Baixaverdense

Partidas de Baixa Verde, nas segundas e quartas, ás 7 horas, chegando a Natal, ás 17,20.

Sahidas de Natal nas terças e quintas, ás 12 horas, chegando a Baixa Verde, ás 4,20.

Rede Viação Seridoense

Partidas de Natal e Caicó, ás 6 horas, diariamente.

MACAHYBA—NATAL

Partida de Macahyba ás 8 horas e sahida de Natal ás 17 horas.

Correio aereo

Fechamento de malas

Para o Sul :

Air France—Segunda-feira, ás 18 horas.

Panair—quarta e sexta-feira ás *18* horas e Domingo ás *10* horas

Para o Norte :

Condor—sabbado ás 18 horas.

Para o Norte:

Panair—Quarta ás *10* horas, e Sextas ás 18 horas.

Para o Sul :

Condor—Quinta-feiras, ás *10* horas e sextas-feiras ás *18* horas.

Para a Europa :

Condor-Lufthansa — Quinta-feira ás 18 horas.

Air France—Domingo, ás 15 horas.

Vapores esperados

Do Sul :

«Mogy», a 17.
«Almirante Jaceguay»,a 19.
«Arassú», a 22.
«Olinda», a 24.
"Duque de Caxias", a 29.
«Três de Outubro», a 29.

Do Norte :

"Poconé", a 17.
"Porto Alegre", a 16.
«Manaus», a 19.
«Arataia», 28.
"Comte. Ripper", a 24.
«Itahité», a 24.
"Campos Salles", 1.

Barcaças esperadas

Bancos & Cooperativas

Banco de Brasil, Avenida Tavares de Lyra, 64 Exp.—9,3o á 11 e 13 ás 14,3o. Aos sabbados, 9,3o ás 11.

Banco do Rio Grande do Norte, Rua Chile, 107. Exp.—9 ás *11* e 13 ás 15. Aos sabbados, 9 ás 11.

Caixa Rural e Operaria de Natal. Rua Dr. Barata, 2o8. Exp.—Mesmo horario.

Banco dos Auxiliares do Commercio. Av. Tavares de Lyra, 72. Todos os dias uteis, exceptuados os sabbados, das 19 ás 21 horas.

Caixa de Credito Operaria Natalense. Av. Rio Branco, 621. Exp. —9 ás 11 e 13 ás 16 horas.

Cooperativa dos Funccionarios Estaduaes. Rua *13* de Maio 561. Exp.—7 ás *11* e *13* ás 17 horas.

Caixa Economica Federal

(Edificio da D. Fiscal) Exp.: 11 ás *14* horas. Depositos nas 3as. 5as. e sabbados. Retiradas nas 2as. 4as. e 6as.

Cartorios

Cartorio Federal.—Av. Rio Branco, 721.

1º. Cartorio—Rua Vig. Bartholomeu, 590. Civil e Commercio. Privativo do registro das pessoas naturaes e juridicas e propriedades litterarias. Tabellionato em geral.

2º. Cartorio—Av. Nysia Floresta, 196. Civil e Commercio. Privativo do orphanologico, provedoria, residuos, titulos é documentos. Tabellionato em geral.

3º. Cartorio—Rua Ulysses Caldas, 81 (Edifficio da Prefeitura). Escrivão do Crime. Privativo dos executivos fiscaes e do registro de immoveis. Tabellionato em geral

Institutos de Aposentadorias e Pensões

Commerciarios

Departamento da 4a. Região—Caixa Local de Natal—Rua Dr. Barata, *170*—1º. Expediente : das 11 ás *17* horas. Aos sabbados das 9 ás *13* horas.

Bancarios

Delegacia do Rio Grande do Norte—Sede—Edificio da Caixa Rural e Operaria de Natal—Rua Dr. Barata, 208 Phone *191*.

Maritimos

Delegacia do Rio Grande do Norte—Séde—Alto da Caixa Rural e Operaria de Natal—Expediente : *11* ás 17 horas. Telephone. 290.

Samuel Schor & Cia.

acabam de receber um grande sortimento de moveis do Rio e São Paulo (Dormitorios, salas de jantar, salas de visitas e geladeiras)—moveis ultimo modelo, preços menores possiveis.

em a Av. Tavares de Lyra 97---Samuel Schor & Cia.---NATAL

CORTUME "SÃO FRANCISCO"

—DE—

J. Motta & Irmão

FABRICANTES DE :

Vernizes, raspas envernizadas, bufalos, vaquetas em todas as cores, carneiras para forro, tacões, sellas, etc.

Vendem pelo melhor preço do commercio e qualquer quantidade que o cliente deseje comprar

As vendas serão effectuedas na propria fabrica EM REFOLES.

End. Teleg. — JATOM — Caixa Postal 102

Refoles—Natal—Rio Grande do Norte

O CENTRO DE IMPRENSA C. M. M. executa qualquer trabalho **GRAPHICO**

ATTENÇÃO !

Deseja fazer ou remontar seus moveis?

Deseja fazer seu escriptorio ?

Deseja instalar ou remontar sua casa commercial ?

Deseja fazer suas vitrines ?

Deseja fazer as esquadrias de sua casa ?

Procure a Marcenaria **S. LUIZ** á rua Correia Telles n. 207 que lá encontra o Sr. **N. Fiorentino** disposto á attender os mais exigentes freguezes.

CLIDENOR LAGO

CIRURGIÃO DENTISTA

Praça João Maria, 56—Sob. Telephone, 267

Já pensou V. S. no successo de um annuncio em relação a seus negocios ?

Em Areia Preta

Quem desejar comprar, por preço vantajoso, um explendido terreno na aprasivel praia de Areia Preta, dirija-se á Praça André de Albuquerque n. 16.



Podem tambem as encommendas ser feitas no Centro de Imprensa C. M. M.

VENDE-SE

O sitio em que morou Francisco Celestino de Goes, em (Igapó) Siqueira Campos

Informações na CAIXA RURAL

OURO!

Até 20$000 a gramma. Prata e Pedras preciosas

Paga os melhores preços da praça

ALEXANDRE ROCCO

DEVIDAMENTE AUTORIZADO

Hotel Internacional—Quarto — n. 26 —

Expediente de 12 ás 18 horas

Acceita chamados a domicilio

CASA LEITE

—DE—

J. E. POLICIANO LEITE

Rua Dr. Barata 236

Tecidos, perfumaria, artigos religiosos—gravatas—meias roupas para banho—bonets—brinquedos — cintos para homem e senhora—figurinos —bengalas—bolsas e chapéos para senhora—sombrinhas—etc. etc.

JOANNA DA LUZ,

com longa pratica da "Camisaria Confiança", costura com a maxima perfeição : camisas, pijamas, roupões, cuécas, camisêtas, camisas com o peito plissado e bécas para medicos e enfermeiros.—Preços modicos.—Rua Presidente Passos, n. 542—Cidade Alta

— NATAL —

E' fructo da experiencia que o successo do annuncio está em publical-o muitas vezes, porque na 1a. não se vê, na 2a. vê-se mas não é lido, na 3a. é que se lê; na 4a. se commenta, na 5a. pensa-se em comprar e assim até a 10a, quando começa a surtir effeito.

CRUZEIRO

A MELHOR QUALIDADE

LICOROSOS

S.O.P. E RESERVA



PELO MELHOR PREÇO

PRODUTORES:

LUIZ MICHIELON & CIA

PORTO ALEGRE - CAXIAS - R.G.SUL

AGENTES:

Martins, Irmão & Cia.

FREI MIGUELINHO, 6 — NATAL

SERVIÇO AEREO CONDOR

Pelos modernissimos e confortaveis trimotores JU-52 para 17 passageiros

PASSAGEIROS-CORREIO-CARGAS

Ligações aereas ultra rapidas entre BRASIL—URUGUAY—ARGENTINA—CHILE—BOLIVIA e com todos os paizes da EUROPA.

Agentes: FILGUEIRA & CIA.

Rua Frei Miguelinho, 119 — Fone, 168

3a.

Grande deposito de Madeiras de Pará e Paraná, destinadas á construcções Civis e Navaes

Secção de Camas de Ferro e "Patente"

PREÇOS CONVIDATIVOS

Moysés Vainstein

RUA FREI MIGUELINHO 115

— NATAL —

Caixa Rural e Operaria de Natal

(Soc. Cooperativa de Resp. Ilmtd.)

Sédo—Rua dr. Barata n. 208

RIBEIRA

OPERAÇÕES

Depositos, Emprestimos, Cobranças, Ordens de Pagamento, Serviços de Procurações e outros communs ás Cooperativas.

TAXAS

Depositos	Prazo Fixo—12 mezes	8%
	« « 6 «	5%
	Populares	5%
	Limitados	4%
	Movimento	3%
Emprestimos		12%

LEITURA PREJUDICADA NA LOMBADA ! MUTILADO

A ORDEM

Propriedade e direcção do Centro de Imprensa-C. M. M.

ANNO I — Estado do Rio Grande do Norte—Natal—Terça-feira, 16 de Junho de 1936 — NUM. 263

Centro de Imprensa C.M.M.

(*Soc. Civil Editora*)

PRESIDENTE
Ulysses C. de Góes

A ORDEM
(Diario matutino)
REDACTOR-CHEFE
Otto Guerra
REDACTOR-SECRETARIO
F. Véras Bezerra
GERENTE
Ezequiel R. de Moura
EXPEDIENTE
Redacção:—8 ás 11—13 ás 17—19 ás 21 horas.
Gerencia:—7 ás 11 e 13 ás 17 horas.
Telephone 222
SE'DE
Rua Dr. Barata, 216
N A T A L

ASSIGNATURAS
(CAPITAL)
(Distribuição a domicilio)
Anno . . . . . 50$000
Mez . . . . . 5$000
—
(Interior e Estados)
Anno . . . . . 40$000
Semestre . . . . . 25$000
VENDA AVULSA
Numero do dia . . . $200
Numero atrazado . . . $400
PUBLICAÇÕES
A pedidos, avisos, convites, etc. $400 por linha, uma vez e $200 nas repetições.
ANNUNCIOS
Tabella na Gerencia

Uma festa noelista

Conforme annunciaramos, realizou se domingo, ás 8 horas, a communhão das crianças que frequentam o catecismo da Praia do Meio e Areia Preta, a cargo do Nucleo Noelista de Natal.

Foi uma festa encantadora. que teve a presidil-a o protector do Nucleo, monsenhor Alves Landim, o qual celebrou missa campal, com assistencia numerosa.

Participaram da communhão algumas dezenas de crianças e as noelistas presentes.

Após a missa, foi servido um café, seguindo-se a organização de rodas e outros divertimentos para a criançada, até perto de 10 horas.

Estiveram presentes irmãs do Orphanato João Maria em companhia de algumas internas daquelle educandario.

As noelistas agradecem, por nosso intermedio, a quantos auxiliaram, com donativos, a sua festinha, especialmente á firma Bezerra & Cia., que lhes deu varios kilos de manteiga "Lyrio".

A nota consoladora do dia foi o baptisado da creança Cecilia, já com o uso da razão e que no entanto continuava pagã.

Realizaram-se igualmente dois baptisados de criancinhas, regularizando-se, pelo casamento religioso, a situação de um casal.

Por ahi se vê quanto bem as noelistas vão fazendo á população pobre daquellas praias.

VENDE-SE

Uma machina de point-a-jour uma de cairel e uma de ponto de luva, e um grupo de imbuia, por preço de occasião. A tratar á av. Rio Branco, 614.

5—15

ALUGA-SE

a loja n. 204 na Rua Dr. Barata tratar Praça Augusto Severo 252 na Casa Palatnik

7-10

As eleitoras brigaram...

RIO, 15—Tem sido muito commentado o facto de haverem as eleitoras, postas pelo juiz em uma unica secção, no municipio de Curvello, no Estado de Minas, se empenhado em lucta dentro do proprio recinto em que se encontrava o juiz.

Falleceu ante-hontem Quincas Saldanha

Em Caraúbas falleceu, ante hontem, o sr. Joaquim Saldanha, cujo enterramento se realizou hontem, ás 7 horas, naquella cidade.

—A proposito recebemos do nosso correspondente o seguinte telegramma:

CARAÚBAS, 14 (14 horas)—O coronel Joaquim Saldanha acaba de fallecer, hoje, ás 11,30 horas. Sua morte foi proveniente de um abcesso pulmonar. Deixou a familia inconsolavel e desolados os amigos. Durante 45 dias padeceu com a rebelde doença, assistido pelos clinicos professor Agenor Bomfim, Sebastião Maltez Fernandes, Lavoisier Maia e Dumerico Maia.

Para a sua residencia convergia verdadeira romaria do povo não só deste como como dos municipios afastados e vizinhos.

O enterro está marcado para amanhã, 15, ás 7 horas.

Correspondente

Bacharel Israel Ferreira Nunes

(Da Ordem dos Advogados do Brasil)

Acceita causas civeis, commerciaes e criminaes, encarregando-se de cobranças no interior deste Estado, Ceará e Parahyba

Residencia e domicilio —Mossoró

Rio Grande do Norte

Commercio

Dos srs. Leandro & Cia, estabelecidos nesta praça, recebemos diversas amostras dos productos «Imperial», de fabricação dos seus representados, Luiz Antunes & Cia, de Caxias, no Rio Grande do Sul.

Gratos pela offerta.

DESPORTOS

FOOT-BALL

Domingo realizou-se em Macau uma partida amistosa entre as equipes principaes do «Vasco» e do «Nitheroy».

Recebemos do nosso correspondente alli o telegramma abaixo:

MACAU, 14—Jogo realizado aqui entre Vasco e Nitheroy venceu o primeiro pelo *score* de 3 x 0.

"Potyguar" x "Centro Sportivo e Athletico"

Sabbado ultimo seguiu uma embaixada de estudantes do Atheneu Norte Riograndense até a cidade de Ceará-Mirim, sob a presidencia de Geraldo Calmon, director do «Potyguar», composta de alumnos daquelle estabelecimento.

No dia seguinte houve uma partida de *foot-ball* e outra de *basket* entre o «Potyguar» e o «Centro Sportivo e Athletico», daquella cidade, saindo vencedor na partida pebolistica o quadro local pelo *score* de 6 x 1.

O «team» de *basket* do «Potyguar» venceu o «Centro» pela contagem de 18 x 9.

Conselho Penitenciario

Reuniu-se hontem o Conselho Penitenciario, não tendo, porém, havido nenhum feito a relatar.

VENDEM-SE por ..... 12.000$000 as casas n. 727 e 729 a Rua General Osorio, esquina na Jeronymo de Albuquerque, a tratar na Gerencia desta folha.

(14)

Gratifica-se a quem entregar nesta gerencia um pacote com roupa de criança, perdido na praça Augusto Severo.

(1)

RIO BRUMADO

A MELHOR MANTEIGA DO MUNDO

Representantes: **Guerra & Primo** Rua Ulysses Caldas n. 51

Repartições

Palacio do Governo

—O Sr. Governador do Estado recebeu o seguinte telegramma:

RIO, 10—Tenho a honra de communicar v. excia. que antehontem oito do corrente foi assignado entre o Brasil e Allemanha um accordo commercial provisorio que mantem entre os dois paizes até a conclusão de um tratado definitivo de commercio e navegação o regimen agora existente do tratamento aduaneiro illimitado e incondicional de nação mais favorecida. No mesmo dia oito do corrente o governo brasileiro enviou ao governo allemão uma communicação official declarando que havia resolvido permittir por doze mezes a contar da data acima referida a exportação de sessenta duas mil tonelladas de algodão para aquelle paiz quantidade essa dividida igualmente entre o norte e o sul do Brasil em quotas mensaes de cinco mil tonelladas podendo trinta e uma mil tonelladas serem escolhidas entre os typos um a cinco. Tambem na mesma data Governo Allemão enviou ao governo brasileiro outra communicação official concedendo por doze mezes as seguintes quotas de importação na Allemanha para productos brasileiros do Café um milhão seiscentos mil sacas, laranjas duzentas mil caixas, fumo dezoito mil toneladas, carne dez mil toneladas, bananas quatro mil toneladas, castanhas do pará quatorze mil toneladas. Não será restrigida pelo Governo allemão entrada dos seguintes productos brasileiros: mel, herva matte, cacau, couro, borracha, sementes oleaginosas, peles, oleos, mineraes e minerios assim como outras materias primas necessarias as industrias allemães. Governo allemão fará possivel para permittir a maior importação de fructas, ovos, madeiras e outras mercadorias do Brasil. Congratulo-me com v. excia. com o Estado que v. excia. tão dignamente administra pelos beneficios que os novos entendimentos em trazer expansão commercial dessa unidade da federação. Reitero v. excia. os protestos da minha mais alta estima e consideração—*José Carlos de Macêdo Soares*, Ministro Relações Exteriores.

—

O Sr. Presidente da Assembléa Legislativa, no exercicio do cargo de Governador do Estado, assignou os seguintes actos:

—nomeando Honorato Chermont de Oliveira para exercer o cargo de adjuncto de promotor publico do districto judiciario de Parelhas, ficando exonerado o actual;

—nomeando, interinamente, Semeão de Oliveira Mello para exercer o officio de escrivão, comprehendendo os demais officios de justiça, inclusive o tabellionato do 1º cartorio do districto judiciario de Parelhas.

—

O Sr. Secretario Geral do Estado auctorizou ao Departamento de Agricultura a mandar demolir, recolhendo o material ao Almoxarifado, o predio á praça "Leão XIII", onde se edificará o "Grande Hotel".

A Acção Cathchica está indicando que a influencia benefica da mulher christã não deve ficar limitada ao estreito circulo da familia.

As homenagens ao Arcebispo Primaz do Brasil

(*Cont. da 1a. pagina*)

As palavras de S Excia. tomam agora accento de notavel eloquencia, elle que que passa por ser, e realmente é, uma das mais legitimas expressões da eloquencia brasileira.

Foi sempre pobre, sempre quiz ser pobre. Nasceu quando o povo pernambucano cantava hymnos ao triumpho de D. Vital, o Bispo martyr. Para Jesus Christo é que vive, por Elle, e para Elle se fez sacerdote e espera dar a Elle o seu ultimo suspiro. Para Elle, lá na Eucharistia, levará essas flores: São as flores do Rio de Janeiro, as flores do Brasil.

E a assembleia rompe numa prolongada e vibrante acclamação a S. Excia.

O Dr. Alceu Amoroso Lima, a seguir, agradece a presença das autoridades civis e ecclesiasticas, como tambem a da numerosa e brilhante assembleia, composta do que o Rio de Janeiro tem de mais representativo. Esta homenagem a D. Augusto Alvaro da Silva ha de ficar como uma demonstracção do sentimento christão da população carioca.

Pede ao Dr. Medeiros Netto, presidente do Senado e presidente da sessão em homenagem a D. Augusto, que encerre a sessão com duas palavras.

O Dr. Medeiros Netto agradece a homenagem prestada ao Arcebispo da sua terra. Agradece a escolha da sua pessoa para presidir a sessão. Não o merece, mas foi bom isso, porque pode fallar em nome da Bahia.

A falta de fervor dos catholicos, um dos grandes males de que se resente o catholicismo no Brasil, faz com que na Bahia não estejam os catholicos, numa peuuena parte, conscios dos seus deveres; são os maus catholicos. Os bons catholicos Bahianos esses estão incondicionalmente ao lado do seu grande arcebispo, que é ao mesmo tempo uma das mais expressivas figuras da intelligencia brasileira. Quando D. Augusto sair daqui, não haverá debandada. Todos daqui sairão acompanhando-o, e e applaudindo os seus actos.

Encerrou-se então a sessão, que deixou em todos a mais lisongeira impressão e poz em destaque as virtudes do homenageado.

LUIS TORRES
ADVOGADO
Av. Floriano Peixoto, 509
N A T A L

Uma vacca de avião...

RIO, 15—Reina grande curiosidade em Porto Alegre sobre a resposta que dará a «Condor» ao pedido feito por uma Sociedade de Creação do transporte da vacca "Ita", de avião.

A venda

Vende-se 1 mercearia bem afreguesada, esquina do quartel da Força Publica Um dos melhores pontos da capital. Casa propria. A tratar na mesma.

alt. (7)

Ao Commercio e ao Publico
E á distincta freguezia

Tendo de ausentar-me desta Capital por uns trinta dias pouco mais ou menos, com destino ás praças do Rio de Janeiro e São Paulo, afim de tratar de negocios relativos ao conhecido e util preparado "SANARINA", bem como adquirir medicamentos em melhores condições, para o completo do sortimento de minhas pharmacias "BRASIL" e "NATAL", venho avisar aos meus bons amigos e freguezes e ao commercio em geral, que durante a minha ausencia serei substituido na direcção commercial pelo meu filho Pharmaceutico Mirabeau Amancio Pereira, que fica com procuração bastante para a solução de todos os meus negocios, com a collaboração dos meus bons e antigos auxiliares, hoje todos interessados.

Espero, pois, que os meus DISTINCTOS E INNUMEROS FREGUEZES continuarão a dispensar aos meus estabelecimentos, a sua habitual preferencia, na certeza de que serão distinguidos com as melhores considerações pelos meus substitutos.

Natal, 9—6—36.

Saudações
Augusto Amancio Pereira

Doenças Mentaes e Nervosas
— SIFILIS —
DR. MACHADO
ESPECIALISTA
RUA ULISSES CALDAS, 256 — FONE N. 284

MERCEDES!

A RAINHA DAS MAQUINAS DE ESCREVER



MERCEDES—SELECTA

A nova portatil — A maravilha das maravilhas — Possue todos os aperfeiçoamentos de uma maquina grande.

Mercedes Selecta— é assombrosa! Peçam uma demonstração sem compromisso ao distribuidor:

Carlos Lamas
RUA DR. BARATA N. 231-A

Na imminencia de um accidente gravissimo

Mãos criminosas collocaram uma grande pedra no trilho da Central

Ao delegado especial de Lages transmittiu o dr. Delegado Auxiliar encarregado do expediente da Chefia de Policia o officio do Director da Estrada de Ferro Central, dando conhecimento de que, na noite de 5, no km. 159 entre Lages e Cabugy, fôra collocada criminosamente, no leito da linha da mesma Estrada, uma pedra de regular dimensão que, felizmente, só determinou avaria na locomotiva do trem n. 2 que partira de Angicos ás 7 horas do dia 5, porem que poderia ter motivado um accidente gravissimo.

A esse respeito foi determinado áquella autoridade policial que procedesse a rigoroso inquerito na forma da lei.

SOCIAES

ANNIVERSARIOS — **Hoje**

SENHORAS
Veneranda Bezerra, esposa do sr Napoleão Bezerra.

SENHORES
Floriano de Sá Peixoto, funccionario do Tribunal de Justiça Eleitoral.
Oswaldo Bezerra.

SENHORINHAS
Antonia Galvão, filha do sr. Ladislau Galvão.

JOVENS
Academico Antonio Soares Filho, da directoria do Centro Estudantal Potyguar.

VIAJANTES

Em gozo de ferias, seguiu hontem até "Pelo Signal", no municipio de Angicos, o sr. Candido de Oliveira Filho, chefe da expedição de A ORDEM.

FALLECIMENTOS

No dia 10 do corrente falleceu na fazenda JUREMA, do municipio de Santa Cruz, em consequencia de um colapso cardiaco, o sr. Manoel Rodrigues da Silva.

Cidadão catholico de recommendaveis qualidades moraes, o seu desapparecimento consternou a todos que privavam da sua estima.

Do seu consorcio com D. Francisca Merandolina de Medeiros, sobrevive a seguinte geração: 2 filhos, 39 netos e 1 bisneto.

A todos os membros da enlutada familia fazemos chegar os nossos votos de pesar.

CASA PALATNIK

Communica aos seus freguezes que mudou-se para a PRAÇA AUGUSTO SEVERO 252 (antigo cinema Polytheama), a melhor Casa de Moveis em Natal.

Moveis do Rio e S. Paulo.

Unico distribuidor de camas "Patente", de Santa Catharina, e camas de Ferro Corcovado, do Rio.

Distribuidor de Cadeiras e Moveis de Junco.

Moveis de Vime.

Tapetes.

Congoleum.

Capachos e pannos para estufar.

Colchões Patente de Paina, Krina e Junco.

Lastros simples e Patente.

Espelhos e vidros de todas as qualidades.

Pedras para fumulos e muitos outros artigos do ramo.

PRAÇA AUGUSTO SEVERO 252

LEITURA PREJUDICADA NA LOMBADA : MUTILADO

A ORDEM

Propriedade e direcção do Centro de Imprensa-C. M. M.

ANNO I — Estado do Rio Grande do Norte — Natal — Quarta-feira, 17 de Junho de 1936 — NUM. 264

Nesta aurora dos tempos novos, o exemplo da China catholica, fundando universidades e um grande diario catholico, reclama iniciativas identicas por parte dos brasileiros.

Merece o intruso Conde de Nassau a gratidão dos brasileiros?

A opinião do deputado Felippe Guerra

Augmenta dia a dia a campanha nacionalista, entre todas as classes, civis e militares, contra as festas que o officialismo de Pernambuco pretende realizar em janeiro proximo em honra do invasor Mauricio de Nassau.

As mais altas patentes do Exercito e da Marinha, a Liga de Defesa Nacional, os chefes dos movimentos nacionalistas do Brasil, a mocidade das escolas superiores, secundarias e primarias, os elementos do magisterio, todos, emfim, que possuem um alto sentimento de patriotismo, estão vigilantes para que não se macule impunemente a memoria dos bravos André Vidal, Henrique Dias, Felippe Camarão e tantos outros que luctaram, de armas na mão, contra o Conde Mauricio, vertendo o seu sangue em lucta aberta contra o intruso.

A mocidade estudiosa de Natal já tomou a louvavel attitude de telegraphar á imprensa do Rio, a varias instituições e a eminentes lideres nacionalistas, solidarizando-se com a campanha das defesa de nossas tradições.

Esse grande movimento de protesto das forças vivas da Nação é um signal evidente de que o Brasil não tem vocação para ser escravo de estrangeiros, quer sejam os «senhores» da Hollanda, da Russia ou da China...

Quando as fronteiras da Patria sentem, como agora, a pressão de forças dissociadoras e internacionalistas, representadas pelo communismo e pelo rotarismo maçonico, é preciso crear uma forte mystica nacional capaz de manter sempre accêsas as lanternas do patriotismo.

Todas as homenagens, no proximo janeiro, devem ser para o nosso Camarão, Henrique Dias e Vidal de Negreiros, que assistiram ao nascimento do espirito nacional e ajudaram a fazer a sua cristalização.

As festas de Nassau são antinacionaes, anti-brasileiras e só se justificam se forem realizadas na Hollanda, pelos seus patricios.

Nós não trocamos o nosso indio Camarão por mil «Mecenas da Renascença».

—

A ORDEM tem a satisfação de publicar, a seguir, a abalisada opinião do deputado Felippe Guerra, auctoridade não sómente em assumptos historicos como nas questões que se relacionam com as necessidades e com a economia do Nordeste.

Eis este seu parecer sobre Nassau e sua obra:

«... muito se tem escripto sobre festas a Mauricio de Nassau em commemoração de seu governo por terras do Brasil, por esse dominio que era então productor de assucar e de mais alguma coisa capaz de enriquecer uma companhia commercial.

Parece até que se quer manifestar gratidão ao principe que administrou a mallograda colonia hollandeza, cujos precarios dominadores tantas e tamanhas barbaridades praticaram sob este céo de Cruzeiro.

Tem-se a impressão, lendo qualquer pagina sobre o dominio hollandez no Brasil, de que para cá era enviado aquillo que havia de peior: perversos judeus, gananciosos escabinos, criminosos, vagabundos...

Vieram tambem tropas regulares, e valorosos cabos de guerra, de conhecido renome, adquirido em campanhas européas.

Por excepção, aportaram espiritos cultos e nobres.

Os nossos caboclos, porem, não quizeram ouvir historias e soffrer crueldades e tapeações. Reuniram-se, deram pancada em todos, e, após longo periodo de luctas, de heroismos e soffrimentos, tangeram os bátavos para fóra da terra, já habitada por gentes de outras raças, de outros pensares, de outras crenças, e que, por isso mesmo, olhavam os adversos como invasores, gananciosos dominadores, oppressores.

E assim se foi solidificando a integridade nacional, de que hoje nos orgulhamos, a unidade de crença, de lingua, de aspirações.

Aliás, os nossos bons antepassados lusitanos, nesse capitulo de crueldade e ganancia, não foram «lá muito pra que digamos». Não lhes faltaram crueldades, e, muito menos, ganancia tão larga na raspagem, tão estreita em seus processos.

E os nossos glorificados bandeirantes que, conscientemente ou não, tanto fizeram pela patria?! Em suas ousadas e destemerosas arremetidas, não se embaraçavam na pratica de actos de atrozes ferocidades. Que o digam os infelizes selvicolas, que preavam, e todos aquelles que lhes aguçavam cubiçada dominação.

Cada geração age de accordo com sua epoca, obedecendo á mentalidade que a guia. E as circunstancias, e os acontecimentos abrem caminhos. Os espiritos privilegiados olham mais adiante. Si Nassau enxergou mais adiante, ao administrar o dominio hollandez, os heroes brasileiros e abrasileirados tambem enxergaram mais longe, procurando expulsar o invasor, e defender as bases de uma nacionalidade, que já se esboçava accentuadamente.

Não se pode separar a personalidade de Nassau daquella que elle representava, isto é, do invasor hollandez. Faça-se justiça á sua pessôa, á sua relativa tolerancia, ao seu nobre espirito, que não olhava somente o lado material da conquista.

Mas, dahi a festas e manifestações publicas e solennes a serem tributadas, ha não pequena distancia.

Apparecem, ás vezes, anachronismos chocantes. E' por isso que se diz que a Historia se repete.

Não se vê, agora mesmo, poderosa nação conquistar uma outra, de existencia millenaria, a ferro, a fogo e a veneno, que, são os gazes asphyxiantes!

Não acaba o Brasil de soffrer tentativa de uma conquista de nova especie, sob a a cumplicidade de brasileiros?!

Contra todos esses, que se querem inculcar por civilisadores, é que devem os brasileiros estar preparados, venham elles em nome de imperialismos coloniaes, ou em nome de sanguinarias, barbaras, exoticas doutrinas.

Tenhamos o culto da patria e de suas tradições.

Nem, ao menos se pode dizer que a discussão sobre festas a Nassau seja «falta de conversa» Existem tantas a preoccupar os espiritos!...

Será, na expressão popular, simples «conversa fiada»?

Já ha tanta «conversa fiada», de verdade! Que o digam os credores, judeus ou não nacionaes ou estrangeiros, que o attestem os cambios, de qualquer côr, os congelados, os orçamentos, os deficits, e toda essa praga a desafiar as energias da Nação. Seriamente, deixemos essa conversa de festas a Nassau Que os brasileiros, todos, corram á acção. As circunstancias urgem.

PHELIPPE GUERRA

Palavras do general Newton Cavalcanti, commandante da 7a. Região Militar

«Como cidadão e como soldado penso que festejar, presentemente, ou no futuro, a gestão politica e social ou o espirito artistico de Nassau, esquecendo as finalidades da actuação daquella personagem em outros sectores, principalmente na direcção, no Brasil, da guerra de conquista, é macular a nossa propria nacionalidade e tripudiar sobre a bravura, a memoria e o orgulho nativista daquelles que, durante trinta annos, enfrentando lutas tremendas, tiveram, da Patria que surgia, o unico premio digno da idéa que defenderam e do heroismo que personificaram — a immortalidade advinda da victoria dos Guararapes, onde o patriotismo nordestino se positivou edificante e explificador.

Tenho como demonstração de são patriotismo, nesse dia, não as homenagens ás qualidades reconhecidas de administrador de Nassau, invasor e conquistador inteligente e ambicioso, porém, o culto pomposo e merecido aos nossos patricios que, em arrancadas brilhantes de heroismo e amor a esta terra, annunciaram ao mundo, naquella epica jornada civica, o inicio positivo da alvorada libertadora que mais tarde se foi concretizar ás margens do Ypiranga, ao sol radiante da nossa Independencia».

Esclarecimentos em tôrno da situação politica da Parahyba



SR. ARGEMIRO DE FIGUEIREDO, *Governador da Parahyba*

RIO, 16 — «A Nação» publica, o seguinte:

«Foi noticiado que havia sido feito accordo entre o situacionismo e a opposição parahybana.

A noticia carece de fundamento. Na Parahyba, os partidos guardam suas posições fiel ao seu programma liberal, acata o governador Argemiro de Figueiredo as liberdades publicas e os direitos dos adversarios. Porisso mesmo os prefeitos que a opposição elegeu cooperam com o seu governo e, assim, se mantem lutas politicas num terreno elevado».

REVISTAS

Revista Aerea Condor — Enviada pelo Syndicato Condor, recebemos o n. 2, deste anno, da Revista Aerea Condor, editada por aquella Companhia de Aviação.

A interessante publicação está tartamente illustrada e contem minuciosa reportagem sobre o Hindemburgo, o novo gigante dos ares.

Gratos pela offerta.

Falleceu Chesterton

RIO, 16 — Noticiam da Inglaterra o fallecimento do escriptor Chesterton.

N. R. — Para os catholicos é um golpe sensivel o fallecimento deste notavel escriptor inglez, que tantos serviços prestou á causa do bem.

Elle pertence a esse numero admiravel de convertidos que illustra de modo especial as letras e o pensamento catholico, ao lado do nosso Tristão, de Jackson de Maritain e de tantos outros.

O movimento distributista, tão favoravel ao equilibrio social, pelo seu espirito christão, possuia em Chesterton um dos grandes esteios.

Tratava-se, além disso, de fino humanista, que sabia empregal-o na defesa da causa do bem.

Entre os seus livros encontram-se: «S. Francisco de Assis» e «O Homem» Eterno, além de uma serie interminavel de trabalhos avulso.

Não ha intervenção federal em Matto Grosso

RIO, 16 — O sr. Mario Correia, governador de Matto Grosso, interpelado pela imprensa paulista, declarou attribuir a invencionices de seus adversarios a noticia de intervenção federal no seu Estado, dizendo não haver motivos para tal e não temer ameaças quixotescas.

"Correio da Manhã"



SR. PAULO FILHO, *director do "Correio da Manhã"*

RIO, 16 — O "Correio da Manhã" commemorou hontem o 36 anniversario de sua fundação, circulando em edição especial.

Foi fundado a 15 de Junho de 1900 por Edmundo Bittencourt, que esteve á frente do "Correio" até 1929.

Actualmente é seu director o jornalista Paulo Filho, occupando o cargo de redactor-chefe o senador Costa Rego.

A imprensa refere-se com sympathia ao conhecido orgão carioca

O novo Chefe de Policia

Depois de sua posse, hontem, o dr. Oscar Siqueira fallou a "A Ordem"

Em presença do Secretario Geral do Estado e de outras autoridades e funccionarios, tomou posse, hontem, do cargo de Chefe de Policia o dr. Oscar Siqueira, nomeado pelo Governo em substituição ao Dr. João Medeiros Filho.

A cerimonia realizou-se na séde do Departamento da Segurança Publica, ás 14 horas.

Discursaram o dr. Enoc Garcia, Delegado Auxiliar e encarregado do expediente da Chefia, o dr. Aldo Fernandes, Secretario Geral e por fim o Dr. Oscar Siqueira, empossando-se no cargo para que fôra nomeado.

Recebeu, em seguida, o novo Chefe de Policia os cumprimentos de todos os presentes.

—A ORDEM procurou ouvir o dr. Oscar Siqueira sobre o seu programma de administração.

A uma pergunta do nosso representante, disse s. s.:

—Acostumado a lidar com a lei, quer como promotor, quer como advogado, quer como juiz, o meu programma, na Chefia de Policia, ha de ser tambem—a lei. Não aprendi outra coisa na vida publica. Quer essa lei tenha sido feita para situações normaes, quer tenha surgido para momentos excepcionaes, escudarei sempre os meus actos nas disposições legaes.

—Respondendo a outra interpellação, affirmou:

—Não trago nenhum proposito de reformas. Pelo que estou sendo informado por parte dos meus auxiliares, já posso declarar que nada ha que exija alteração immediata. Considero meros incidentes burocraticos, proprios da natureza do serviço, os actos que de futuro terei de assignar.

Aliás, adeantou-nos o dr. Oscar Siqueira, a minha passagem pela Chefia de Policia ha de ser breve. Aqui estou, para satisfazer a amigos, por pouco tempo.

Com estas palavras demos por terminada a nossa palestra, sahindo para redigir estas notas bem impressionados com as declarações do novo Chefe de Policia.

O Des. Burle de Figueiredo tomará posse hoje na Corte de Appellação, do Rio



DES. BURLE DE FIGUEIREDO

RIO, 15 — Na reunião da Côrte Plena, a ser realizada amanhã, tomará posse o novo desembargador da Côrte Appellação, Sr. Burle de Figueiredo, que vinha occupando o cargo de juiz de menores.

Em palestra com o presidente daquelle tribunal, desembargador Cesario Pereira, fomos informados de que, após a posse, na mesma sessão, será indicado ao Governo o nome do juiz de direito que deverá preencher a vaga ainda existente com a morte do desembargador Renato Tavares. Essa indicação recairá no Sr. Pontes de Miranda, o mais antigo, de vez que essa vaga será preenchida por antiguidade.

RIO, 16 — "O Globo" publica o seguinte: — Foi nomeado desembargador o juiz de menores, Dr. Burle de Figueiredo e logo surgiram projectos de reforma completa naquelle juizo. Sem duvida alguma a reforma vem sendo imposta pelos factos, de vez que a efficacia da assistencia aos menores é menos do que mediocre. O Juizo tem as attribuições, mas não tem os meis para exercel-as. Onde collocar os menores sem arrimo? Não ha asylos, não ha escolas, não ha patronatos, na proporção indispensavel. Fala-se na creação do tribunal para menores e a iniciativa nasce sob louvores dos entendidos. Parece nos que os serviços poderiam ser divididos, em favor de uma efficacia segura, separando-se a assistencia propriamente social da assistencia juridica, ou melhor, a parte doutrinaria da parte administrativa. A verdade é que a assistencia aos menores praticamente não se faz sentir. O numero de creanças vadias e exploradas na mendicancia é enorme, nas ruas cariocas. As creanças empregadas em misteres exhaustivos, antes de terem sido alphabetizadas, constituem legiões. Ha ainda outros aspectos do problema exigindo attenção. Mas o juizo de menores não tem recursos materiaes para cumprir a lei com efficiencia. A reforma, que se premedita na Camara e vae ser assumpto de um projecto do Sr. Levy Carneiro, poderia envolver todos esses aspectos, corrigindo velhos defeitos.

A Italia acredita no levantamento das sancções e na queda de Eden



CAPITÃO EDEN, *que está apparando de deixar a Secretaria do Foreign Office*

RIO, 16 — Informam de Roma que a tensão anglo-italiana está um tanto quanto diminuida.

Os italianos mostram-se esperançosos de que a Assembléa da Liga das Nações fará cessar a applicação das sancções, em virtude de tres acontecimentos principaes. 1) — As accusações feitas pelo Sr. Chamberlain contra as sancções. 2) — O facto de ter sido marcada para 21 do corrente a partida, de Addis Abeba, do ministro britannico Barton. 3) — A partida, de Londres, do Negus, marcada para 17 do corrente. Os italianos acreditam que, se o governo britannico approvar as declarações do Sr. Chamberlain, o capitão Eden, secretario do Foreign Office, não permanecerá por mais tempo no seu posto.

LEITURA PREJUDICADA NA LOMBADA; MUTILADO

Vida Religiosa

SANTOS DO DIA

17 DE JUNHO

SS. Gervasio e Protasio, martyres

Filhos, como já vimos, de S. Vital e de Santa Valeria, patricios milanezes, não deslustraram o bom nome de quem os educou a primor moldando seus corações pelas maximas sublimes do divino Crucificado. O Arcebispo S. Caio deu-lhes a mão nos annos mais perigosos e foi o seu anjo tutelar após o martyrio dos paes. Quando viram que a perseguição recrudescia com extremos de selvageria, logo se prepararam tambem para o glorioso passo e, depois de vender seus bens, deram o producto aos pobres, e passaram aos seus escravos carta de alforria. Cahiram por isso na desgraça dos sacerdotes dos idolos, que logo deitaram traças de os perder, e para isso os accusaram a Astasio, chefe das tropas, que ao tempo organisava a armada para uma expedição. Astasio chamou-os e quiz forçal-os a uma vergonhosa apostasia; mas elles, firmes na sua crença, exclamaram com santa altivez:—Nós não ultrajamos as leis, mas adoramos o verdadeiro Deus e detestamos as divindades mentirosas e enganadoras. — A' vista de sua persistencia, Astasio mandou que fossem tratados do modo mais barbaro e cruel, até morrer no supplicio. Do qual voaram á gloria eterna.

Pratica.—Procurarei hoje ser muito humilde e cumprir á risca as obrigações do meu estado.

Oração.—Gloriosos martyres, alcançae-nos a graça de imitar as vossas virtudes, para que assim nos tornemos dignos do Paraiso.

Diocese de Mossoró

A FESTA DE CORPO DE DEUS EM MOSSORÓ

A festa do Corpo de Deus em Mossoró obedeceu ao seguinte programma:

A's 6 horas, na Cathedral, Santa Missa celebrada pelo Exmo. Bispo Diocesano, communhão geral dos Membros da Irmandade do SS. Sacramento, bem como da Companhia da Policia Militar e do Tiro de Guerra 42. Convidam-se os homens para esta communhão.

A's 9 horas—Missa solenne com assistencia pontifical e sermão, do Exmo. Sr. Bispo

—Durante o dia, adoração ao SS. Sacramento exposto, devendo a Irmandade do SS. Sacramento regular-se pelo horario affixado na Sacristia, e as demais associações pelo seguinte:

De 11 ás 12 — Collegio S. Coração de Maria, Filhas de Maria e Associação dos Santos Anjos.

De 12 ás 13 — Apostolado da Oração (5 centros).

De 13 ás 14—Damas de Caridade, Doutrina Christã e Associação de Santa Teresinha.

De 14 ás 15—Gymnasio Diocesano.

De 15 ás 16—Vicentinos.

A Commissão pede aos varios grupos de adoradores que rezem em commum e entoem canticos.

A's 4 horas sahirá solennissima procissão que percorrerá as ruas 30 de Setembro, Praça da Redempção, Ruas Almeida Castro, Santos Dumont, Vicente Saboya, Praça Rodolpho Fernandes, Rua Cel. Gurgel, Praças da Independencia e Pe. Antonio Joaquim.

Haverá benção nas Praças da Redempção, Rodolpho Fernandes, Pe. Antonio Joaquim, em que se armarão altares a cargo, respectivamente, das Sras. Damas de Caridade, Associação de Santa Teresinha e Apostolado da Oração.

As senhoritas Filhas de Maria são convidadas a prestar seu concurso, preparando ornamentações destinadas a embellezar as ruas.

A Commissão pede encarecidamente que as familias residentes ás ruas indicadas, além de as aguarem, enfeitem as fachadas com vasos de flôres, colchas nas janellas, altaresinhos, etc.

Anjinhos que tomem parte na procissão devem estar em condições de fazer a pé o trajecto inteiro. E convem que levem cestinhos com flôres e folhas para as espalharem deante do SS. Sacramento.

Está encarregado da organização do prestito o Revmo. Pe. Leão Medeiros Leite, auxiliado pelos Srs. Joaquim Felicio de Moura, Andronico Leite, Raymundo Firmino, Manoel Lopes, Joaquim Florencio, Raphael Robinson, Isaias Fernandes, Solon Negreiros, Francisco Celso, Francisco Assis Oliveira, Aloisio Oliveira e João Firmo da Costa.

ORDEM DO PRESTITO—Em alas de 4 (isto é, de 2 em 2)—Crianças dos Centos de Catecismo, Escolas, Grupo Escolar (meninas), Escola Normal, Associação S. Anjos, Collegio S. Coração de Maria, Filhas de Maria, Associadas do Coração de Jesus e senhoras em geral, Associação de Santa Teresinha, Damas de Caridade, Apostolado da Oração.

Em seguida, em alas de 2: Irmandade do SS. Sacramento, Tiro de Guerra e Policia.

Em columnas de 8 atraz do Pallio — Gymnasio Santa Luzia, Grupo Escolar (meninos), Musica, rapazes, (de branco), homens em geral.

—O Clero e o Seminario irão em alas simples diante do Pallio, e á frente delle, os anjinhos.

—O Pallio irá ladeado por Militares.

—Seria desejavel que os moços comparecessem de branco.

—Recommenda-se que durante todo o desfile se observe a maxima ordem e respeito, e com canticos e orações se occupem os fieis em louvar a Jesus Sacramentado que passa em triumpho, abençando a Cidade de Mossoró.

—Os folhetos de canticos distribuidos ao povo deverão ser devolvidos apóz a procissão e entregues aos auxiliares da organização do prestito.

—Pede-se encarecidamente ao Commercio local que cerre suas portas 5a. feira, dia santo.

Pela Commissão

Pe. Luiz Motta—Cura da Cathedral.

Approvamos e mandamos que se execute na integra.

Paço Episcopal, 6-6-936.

† JAYME, bispo diocesano.

Do Correspondente.

A China confusa

RIO, 16—Continua confusa a situação chineza. Os chefes militares Kuartung Kuangsi pediram ao governo de Nankin que coadjuve na campanha contra os japonezes do norte.

Continuador de Dollfuss

RIO, 16 — O chanceller Schusning, da Austria, declarou que continuara a politica de Dollfuss.

"Um perfil de sacerdote"

ESBOÇO BIOGRAFICO DO Pe. JOÃO MARIA

COM MUITAS ILUSTRAÇÕES

UM LIVRO QUE TODOS DEVEM LER

AUTOR:
Mons. Alves Landim

Encontra-se na Gerencia da
A ORDEM
10$000

(Em beneficio dos trabalhos da cathedral



A noite parece um seculo...

si a dôr de dentes nos maltrata.

CÊRA
Dr. Lustosa

o remedio infallivel, acaba, em 5 minutos, com a mais rebelde dôr.

Distribuidores Casa Harmanny - Rio - C. P. 888.

Associação Commercial de Natal

(Encarregado desta secção: M. E. L.)

Notas de interesse para os Commerciantes

A firma WALDEMAR DE C. SILVA, de Porto-Alegre, deseja obter representações de artigos nortistas, dando as melhores referencias, e quer que lhe sejam enviados com a maxima brevidade preços e condições de vendas de Oleos, cêra de carnaúba e couros. Caixa-postal, 1.108.

—

A Associação Commercial de Pernambuco, acaba de organisar uma «Secção de Intercambio Commercial», e esta Associação, será a intermediaria das informações, afim de intensificar as relações commerciaes entre este Estado e o de Pernambuco. Os nossos associados terão preferencia nos negocios e demais transações commerciaes.

—

Notas Promissorias—E' de ser excluido do passivo da fallencia, o credito por notas promissorias, que, além de outras circumstancias e indicios de sua origem fraudulentas, são provenientes de transações simuladas no balanço. (Accordão da Côrte da Bahia).

—

Arrendamento—Se, a juizo do senhorio, o contracto do arrendamento do predio ficaria rescindido se o arrendatario não cumprisse varias obrigações, e o mesmo senhorio não reclamou, no devido tempo, contra o inadimplemento em que cahiu o inquilino, ao contrario acceitou a prestação subsequente aquella não paga no devido tempo, deve ser considerada purgada a mora do contractante e inadimplemento, para se declarar valido e subsistente o contracto».—(Accordão da Côrte da Bahia).

Em 15—6—1936.

—

O Expediente da Associação Commercial, começa ás 7 e termina ás 9 horas e nos sabbados das 14 ás 16 horas.

Na Secretaria da Associação Commercial informa-se sobre assignaturas de Revistas Agricolas e «Diario de Pernambuco», e «O Jornal» do Rio.

CAMBIO

Banco do Brasil

Taxas de cobrança

MOEDAS	OFFICIAL	LIVRE
Libra	58$347	87$200
Dollar	11$750	17$440
Lira	$920	1$375
Peseta	1$605	2$380
Franco	$775	1$150
Escudo	$530	0$795
Marco (comp.)	3$600	5$500
Florim	7$950	11$780
Franco ss:	3$800	5$630
Belga	2$000	2$950
Peso papel	3$300	4$855
Peso ouro	5$450	8$500

Ouro fino 19$700 a gramma

O annuncio é o camiaho mais curto á prosperidade do negociante.

O Centenario de Carlos Gomes

A grande Exposição-Feira que se realisará, em Campinas nos mezes de Agosto e Setembro proximos

O Commissariado geral da Grande Exposição-Feira, Industrial, Commercial, Agricola e Retrospectiva, que se realisará em Campinas, nos mezes de Agosto e Setembro do corrente anno, como complemento das festividades commemorativas do Cantenario do Nascimento do immortal patricio, Antonio Carlos Gomes, entrou em franca actividade, afim de dar ao certame projectado um cunho de excepcional brilhantismo como outra não logrou ainda em nosso paiz.

O local da Exposição, que é nos terrenos do Jockey Club Campineiro, possue uma area vastissima de 20.000 metros quadrados, o que quer dizer que os expositores terão espaço sufficiente para os seus stands ou pavilhões, que obedecerão a uma planta geral technicamente elaborada pelo illustre engenheiro architecto, dr. Hoche N. Segurado, chefe do Departamento de Engenharia do Commissariado Geral.

De accordo com a planta projectada, o recinto da Exposição apresentará aspecto empolgante, porisso que, localisado criteriosamente de modo a offerecer optimo conjuncto estectico, alli teremos: logo na entrada, que será entre a Rua Pereira Lima, e Avenida Pará, o portico monumental, que consta, como já foi amplamente divulgado, de um soberbo trabalho do esculptor Humberto Carpinelli, representando uma lyra estylisada, na qual domina a figura de Carlos Gomes, e a seguir, formando agradavel conjuncto, os personagens principaes das operas do maestro, universalmente conhecidas.

O trabalho do joven esculptor é admiravel tanto pela concepção como pela disposição esthetica podendo se affirmar antecipadamente que será motivo de justa e geral admiração. No vasto recinto da Exposição-Feira, haverá as mais variadas attracções, como sejam: Casinos com capacidade para milhares de pessoas; amplo circo de variedades; parque de diversões; velodromo; theatro bem aparelhado com restaurant e bar; parque de automoveis; theatro ao ar livre com todo o conforto e largueza; campo de football; raia para corridas de cavallos, etc. etc.

Além dessas installações, a localisação dos pavilhões e stands se espalham por toda a vasta area dos terrenos, impressionando agradavelmente pela sua disposição.

Culminará o adorno do recinto, com lago artificial e fonte luminosa, que constituirão certamente, motivos de real attração. Todas as actuaes dependencias do Jockey Club Campineiro, serão aproveitadas para restaurants, bars.

Nada faltará, como se observa, no recinto da Exposição, que está fadada ao mais retumbante exito. O Commissariado geral não tem poupado esforços, nesse sentido e por essa razão, diariamente cresce o numero de pedido de inscripção de expositores.

As festividades commemorativas do Centenario do Nascimento de Carlos Gomes, vão superar de importancia, com a realização da Grande Exposição Feira, Industrial, Commercial, Agricola e Restrospectiva, para maior brilhantismo das homenagens do nosso immortal patricio.

Contra o jogo

RIO, 16—O commercio do Estado do Rio agita-se em intensa campanha contra o jogo, que se alastra em Nictheroy.

A Acção Catholica está indicando que a influencia benefica da mulher christã não deve ficar limitada ao estreito circulo da familia.

Foi nomeado desembargador

RIO, 16—Acaba de ser nomeado desembargador da Côrte de Appellação do Districto Federal o juiz de menores, dr. Burle de Figueiredo.

INDICADOR MEDICO

Dr. Assis Miranda Pereira

Clinica Medica de adultos e crianças

Doenças do apparelho digestivo

Consultas: Das 13 1/2 ás 16 1/2

Consultorio: R. Dr. Barata—200 (alto da Casa Gondim)

Residencia: Av. Deodoro—604

DR. GENTIL BARRETO

Clinica medico-cirurgica das doenças dos olhos, nariz, garganta e ouvidos.

CONSULTAS DAS 13 A'S 17 HORAS

CONSULTORIO—Rua Ulysses Caldas, 86 1. Andar. Sala 1a.

RESIDENCIA—Praça Pedro Velho, 390.

DR. A. MARTINS FERNANDES

CLINICA MEDICA E MOLESTIAS DAS CREANÇAS

Praça João Maria, 54—

Teleph. 267

Consultas: das 13 ás 15 horas

Residencia: rua 13 de Maio 482

DR. RICARDO BARRETO

MEDICO

Consultas com exame de Raio X: radioscopia do coração, pulmão e ossos—50$000

Das 8 ás 11 e das 13 ás 17 horas

NOTA—Gratis aos pobres das 8 ás 9, todos os dias

CONSULTORIO:
Rua Dr. Barata, 210
Res.—Avenida Deodoro, 644

Dr. Honor Marcellino

(Especialista em doenças de Senhoras e partos)

Tratamento das inflamações chronicas dos ovarios, trompas de Fallopio e utero, pelo processo do Prof. Bucura.

Tratamento das perturbações da gravidez e da infecção após o parto.

Consultorio—Ulysses Caldas, 88
Consultas—das 15 ás 18 horas diariamente
Residencia—rua 13 de Maio, 543

DR. TEODULO AVELINO

Clinica medica

Tratamento das doenças internas (especialmente coração, vasos, — pulmões), e da sifilis em suas diversas manifestações

Consultas—das 14 ás 17 horas diariamente
Consultorio—Ulysses Caldas, 88
Residencia—Av. Deodoro, 604

Dr. José Ivo

Communica aos seus clientes e amigos que transferiu o seu consultorio, para a Avenida Rio Branco, 624.

NATAL

DR. TRAVASSOS SARINHO

Ex-interno do Prof. Barros Lima

Cirurgião do «Hospital M. Couto»

OPERAÇÕES—Doenças das Senhoras e Vias urinarias

Consultorio:—Rua Dr. Barata, 232—1. andar—Diariamente das 14 ás 15 horas

Residencia:—Rua Felippe Camarão, 548—Phone 58
NATAL

DR. J. NEVES

Clinica Medica Geral

Therapeutica especifica da Syphilis e
Tratamento das doenças da pelle
Pesquizas microscopicas de germes no sangue, nas secreções, nos exsudatos, transudatos, etc.

Consultorio:—Rua Dr. Barata, 232 das 8 ás 10 e das 14 ás 16 horas
Telephone 122

Residencia:—Avenida Apody, 394
Telephone 34

CLINICA DO DR. VICENTE LOPES

Ex interno do Prof. Roxo e da Assistencia a Psicopata do Rio de Janeiro

Doenças nervosas e mentaes. Diagnostico e tratamento da Sifiles nervosas

Consultorio—Praça João Maria, 54.
Residencia—Av. Deodoro 62
Fone 308.

Dr. Julio Cesar Gurgél

Clinica medica de adultos

Tratamento das doenças dos pulmões pelos mais modernos recursos. Pneumotorace artificial, frenicectomia, freni-alcoolização, etc.

Consultorio: Rua João Pessôa, 168—Consultas: de 9 ás 11 e de 3 ás 5
Residencia — Av. Rio Branco, 395—NATAL

PHARMACIA DO HOSPITAL «MIGUEL COUTO»

Aberta ao publico, para aviamento de receituario de todos os medicos da cidade. Attende a todas as horas.

Raio X do Hospital "Miguel Couto"
Apparelho Siemens, ultra-potente, o mais moderno do norte do paiz.
Radioscopias e radiographias ao alcance de todos.

ALPHABETICOS

Alugam-se quartos em casa de familia. Tratar á rua Ferreira Chaves, 79.

10—10

GRANDE QUEIMA de calçado n'**O Chapim Elegante,** á praça "Augusto Severo" 85.

15—6

PONTOS Turco, royal, cairel cordonet, pestana-soutache, ajour-plissê e pregar renda—Rua 21 Março 664.

VENDE-SE um cataventto novo, em perfeito estado, sem uso. A tratar no Hospital "Miguel Couto".

(11)

VENDE-SE uma bem conhecida loja sita á Avenida 2, começo da linha de Lagôa Secca, sendo um optimo ponto para qualquer negocio e o melhor do bairro do Alecrim. O seu proprietario José Elias Dich resolve vendel-a por motivo superior.

(8)

O ALGODÃO é a maior fonte de riqueza do Estado. O seu plantio deve ser intensificado.

LEITURA PREJUDICADA NA LOMBADA | MUTILADO

Centro de Imprensa - C. M. M.

Sociedade Civil Editora

Executa qualquer trabalho graphico

Informador

Pharmacias de plantão, durante o mez de junho

Maia	— 1—	—14
Queiroz	— 2—	8—
Natal	— 3—	9—15
Bom Jesus	— 4—	10 - 16
Confiança	— 5—	11—17
Brasil	— 6—	12—18
Monteiro	— 7—	13—19

NO ALECRIM :
SAO PEDRO
Quartas e Sabbados
NAVARRO
Quintas e Domingos

Telephones de urgencia

Assistencia Publica, *21*.
Delegacia Auxiliar de Pol., *19*.
Inspectoria de Vehiculos, *19*.
Deleg. Pol. 1ª. D. (C. Alta), 233.
Deleg. Pol. 2ª. D. (Ribeira), 26.
Deleg. Pol. 3ª. D. (Alecrim), 30.
Deleg. Pol. 4ª. D. (C. Nova), 142.
Sub-del. Pol. Roccas, *156*.
Reclamações de Telephones *206*.
Reclamações de Luz, 220.
Autos de Praça (C. Alta), 25 e 83.
Autos de Praça (Ribeira), 250.
Redacção da A ORDEM, 222.
Hospital "Miguel Couto", 17.
Centro de Saúde, 50.
Cemiterio Publico, 35.

Horarios de Trens

Great Western

NATAL—RECIFE

Partida de Natal aos domingos, terças e quintas, ás 20,30 e chegada a Recife ás *11*,10 dos dias seguintes.

Partida de Recife ás 16 hs. das segundas, quartas, e sextas, e chegada a Natal ás *7*,10 das terças, quintas e sabbados.

NATAL—NOVA CRUZ

Partida de Natal aos domingos, segundas, quartas e sextas, ás *15*,20 e chegada a Nova Cruz ás 21,25.

Partida de Nova Cruz nos mesmos dias em que sae de Natal, chegando aqui ás 11,*10*.

Obs.—Todos esses trens conduzem carro-correio.

O trem de Natal—Recife faz baldeação em Entroncamento, para o ramal da Parahyba, ás 5,17, chegando a Cabedello ás 6,50.

E. F. Central

NATAL—ANGICOS

Sahida ás segundas e sextas ás *7 horas* e ás quartas ás *12*.

Chegadas—Terças ás *15*, quintas ás 12,8 e sabbados ás 15 horas.

AUTO MOTRIZ PARA C. MIRIM

Sahidas nos dies uteis ás 16,30, com excepção das quartas feiras.

Chegadas nos dias uteis ás 9,10 com excepção das quintas-feiras.

Autos & Caminhões

NATAL—CAICÓ

Sahida ás 5,30 das segundas e sextas e chegada ás 18 das terças e sabbados.

Rede Viação Baixaverdense

Partidas de Baixa Verde, nas segundas e quartas, ás 7 horas, chegando a Natal, ás 17,20.

Sahidas de Natal nas terças e quintas, ás 12 horas, chegando a Baixa Verde, ás 4,20.

Rede Viação Seridoense

Partidas de Natal e Caicó, ás 6 horas, diariamente.

MACAHYBA—NATAL

Partida de Macahyba ás 8 horas e chegada de Natal ás 17 horas.

Correio aereo

Fechamento de malas

Para o Sul :

Air France—Segunda-feira, ás 18 horas.

Panair—quarta e sexta-feira ás 18 horas e Domingo ás *10* horas

Para o Norte :

Condor—sabbados ás 18 horas

Para o Norte:

Panair—Quarta ás *10* horas, e Sextas ás 18 horas.

Para o Sul :

Condor—Quinta-feiras, ás *10* horas e sextas-feiras ás *18* horas.

Para a Europa :

Condor-Lufthansa — Quinta-feira ás 18 horas.

Air France—Domingo, ás 15 horas.

Vapores esperados

Do Sul :

«Mogy», hoje.
«Almirante Jaceguay»,a 19.
«Arassú», a 22.
«Olinda», a 24.
"Duque de Caxias", a 29.
«Três de Outubro», a 29.

Do Norte :

"Poconé", a 18
"Porto Alegre", a 18.
«Manaus», a 19.
«Arataia», 28.
"Comte. Ripper", a 24.
«Itahité», a 24.
"Campos Salles", 1.

Barcaças esperadas

Bancos & Cooperativas

Banco de Brasil, Avenida Tavares de Lyra, 64 Exp.—9,30 á 11 e 13 ás 14,30. Aos sabbados, 9,30 ás 11.

Banco do Rio Grande do Norte, Rua Chile, 107. Exp.—9 ás *11* e 13 ás 15. Aos sabbados, 9 ás 11.

Caixa Rural e Operaria de Natal. Rua Dr Barata, 208. Exp.—Mesmo horario.

Banco dos Auxiliares do Commercio. Av. Tavares de Lyra, 72. Todos os dias uteis, exceptuados os sabbados, das 19 ás 21 horas.

Caixa de Credito Operaria Natalense. Av. Rio Branco, 621. Exp. —9 ás 11 e 13 ás 16 horas.

Cooperativa dos Funccionarios Estaduaes. Rua *13* de Maio 561. Exp.—7 ás *11* e *13* ás 17 horas.

Caixa Economica Federal

(Edificio da D. Fiscal) Exp.: 11 ás *14* horas. Depositos nas 3as. 5as. e sabbados. Retiradas nas 2as. 4as. e *6as*.

Cartorios

Cartorio Federal.—Av. Rio Branco, 721.

1º. Cartorio—Rua Vig. Bartholomeu, 590. Civil e Commercio. Privativo do registro das pessoas naturaes e juridicas e *propriedades* litterarias. Tabellionato em geral.

2º. Cartorio—Av. Nysia Floresta, 196. Civil e Commercio. Privativo do orphanologico, *provedoria*, residuos, titulos é documentos. Tabellionato em geral.

3º. Cartorio—Rua Ulysses Caldas, 81 (Edificio da *Prefeitura*). Escrivão do Crime. Privativo dos executivos fiscaes e do registro de immoveis. Tabellionato em geral

Institutos de Aposentadorias e Pensões

Commerciarios

Departamento da 4a. Região—Caixa Local de Natal—Rua Dr. Barata, *170*—1º Expediente: das 11 ás *17* horas. Aos sabbados das 9 ás *13* horas.

Bancarios

Delegacia do Rio Grande do Norte—Séde—Edificio da Caixa Rural e Operaria de Natal—Rua Dr. Barata, 208 Phone *191*.

Maritimos

Delegacia do Rio Grande do Norte—Séde—Alto da Caixa Rural e Operaria de Natal—Expediente: *11* ás 17 horas. Telephone. *200*

Samuel Schor & Cia.

acabam de receber um grande sortimento de moveis do Rio e São Paulo (Dormitorios, salas de jantar, salas de visitas e geladeiras)—moveis ultimo modelo, preços menores possiveis.

em a Av. Tavares de Lyra 97---Samuel Schor & Cia.---NATAL

CORTUME "SÃO FRANCISCO"

—DE—

J. Motta & Irmão

FABRICANTES DE:

Vernizes, raspas envernizadas, bufalos, vaquetas em todas as cores, carneiras para forro, tacões, sellas, etc.

Vendem pelo melhor preço do commercio e qualquer quantidade que o cliente deseje comprar

As vendas serão effectuadas na propria fabrica EM REFOLES.

End. Teleg. — JATOM — Caixa Postal 102

Refoles—Natal—Rio Grande do Norte

O CENTRO DE IMPRENSA C. M. M. executa qualquer trabalho GRAPHICO

ATTENÇÃO !

Deseja fazer ou remontar seus moveis?

Deseja fazer seu escriptorio?

Deseja instalar ou remontar sua casa commercial?

Deseja fazer suas vitrines?

Deseja fazer as esquadrias de sua casa?

Procure a Marcenaria **S. LUIZ** á rua Correia Telles n. 207 que lá encontra o Sr. **A. Florentino** disposto á attender os mais exigentes freguezes.

CLIDENOR LAGO

CIRURGIÃO DENTISTA

Praça João Maria, 56—Sob. Telephone, 267

Já pensou V. S. no successo de um annuncio em relação a seus negocios?

Em Areia Preta

Quem desejar comprar, por preço vantajoso, um explendido terreno na aprasivel praia de Areia Preta, dirija-se á Praça André de Albuquerque n. 16.



Podem tambem as encommendas ser feitas no Centro de Imprensa C. M. M.

VENDE-SE

O sitio em que morou Francisco Celestino de Goes, em (Igapó) Siqueira Campos

—

Informações na CAIXA RURAL

OURO!

Até 20$000 a gramma.
Prata e Pedras preciosas
Paga os melhores preços da praça
ALEXANDRE ROCCO
DEVIDAMENTE AUTORIZADO
Hotel Internacional—Quarto — n. 26 —
Expediente de 12 ás 18 horas
Acceita chamados a domicilio

CASA LEITE

—DE—

J. E. POLICIANO LEITE

Rua Dr. Barata 236

Tecidos, perfumaria, artigos religiosos—gravatas—meias roupas para banho—bonets—brinquedos — cintos para homem e senhora—figurinos —bengalas—bolsas e chapéos para senhora—sombrinhas—etc. etc.

JOANNA DA LUZ,

com longa pratica da "Camisaria Confiança", costura com a maxima perfeição: camisas, pijamas, roupões, cuécas, camisétas, camisas com o peito plissado e becas para medicos e enfermeiros.—Preços modicos —Rua Presidente Passos, n. 542—Cidade Alta — NATAL —

E' fructo da experiencia que o successo do annuncio está em publical-o muitas vezes, porque na 1a. não se vê, na 2a. vê-se mas não é lido, na 3a. é que se lê; na 4a. se commenta, na 5a. pensa-se em comprar e assim até a 10a, quando começa a sortir effeito.

CRUZEIRO

A MELHOR QUALIDADE PELO MEN PREÇO

LICOROSOS



PRODUTORES:

LUIZ MICHIELON & CIA

PORTO ALEGRE - CAXIAS - R.G.SUL

AGENTES:

Martins, Irmão & Cia.

FREI MIGUELINHO, 6 — NATAL

AMANHÃ! A's 10 horas

FECHAMENTO DAS MALAS DO

SERVIÇO AEREO CONDOR

para os portos do sul do Brasil

RIO-RECIFE em 12 horas—RECIFE-BELEM em 12 horas

PASSAGEIROS---CARTAS---ENCOMMENDAS

Agencia: Filgueira & Cia.

Rua Frei Miguelinho, 119 — Telephone, 168

4a.

Grande deposito de Madeiras de Pará e Paraná, destinadas á construcções Civis e Navaes

Secção de Camas de Ferro e "Patente"

PREÇOS CONVIDATIVOS

Moysés Vainstein

RUA FREI MIGUELINHO 115

— NATAL —

Caixa Rural e Operaria de Natal

(Soc. Cooperativa de Resp. Illtd.)

Séde—Rua dr. Barata n. 208

RIBEIRA

OPERAÇÕES

Depositos, Emprestimos, Cobranças, Ordens de Pagamento, Serviços de Procurações e outros communs ás Cooperativas.

TAXAS

Depositos	Prazo Fixo—12 mezes	6%
	« « 6 «	5%
	Populares	5%
	Limitados	4%
	Movimento	3%
Emprestimos		12%

LEITURA PREJUDICADA NA LOMBADA

A ORDEM

Propriedade e direcção do Centro de Imprensa-C. M. M.

ANNO I — Estado do Rio Grande do Norte — Natal — Quarta-feira, 17 de Junho de 1936 — NUM. 264

Centro de Imprensa C.M.M.

(Soc. Civil Editora)

PRESIDENTE
Ulysses C. de Góes

A ORDEM
(Diario matutino)
REDACTOR-CHEFE
Otto Guerra
REDACTOR-SECRETARIO
F. Véras Bezerra
GERENTE
Ezequiel R. de Moura
EXPEDIENTE
Redacção:—8 ás 11—13 ás 17—19 ás 21 horas.
Gerencia:—7 ás 11 e 13 ás 17 horas.
Telephone 222
SE'DE
Rua Dr. Barata, 216
N A T A L

ASSIGNATURAS
(CAPITAL)
(Distribuição a domicilio)
Anno . . . . . 50$000
Mez . . . . . 5$000
—
(Interior e Estados)
Anno . . . . . 40$000
Semestre . . . . . 25$000
VENDA AVULSA
Numero do dia . . . $200
Numero atrazado . . . $400
PUBLICAÇÕES
A pedidos, avisos, convites, etc. $400 por linha, uma vez e $200 nas repetições.
ANNUNCIOS
Tabella na Gerencia

Vacinações gratuitas

Contra Febre Aphtosa no gado leiteiro estabulado nesta Capital

A Inspectoria do Serviço de Defesa Sanitaria Animal, installada no edificio da Sub Inspectoria Agricola Federal, á Avenida Deodoro n. 631, nesta Cidade, faz sciente aos Srs. proprietarios de estabulos ou aos que mantenham vaccas leiteiras, que iniciará o serviço de vaccinação contra a Febre Aphtosa, gratuitamente.

A vaccina é do Instituto de Biologia Animal do Ministerio da Agricultura e é aconselhada como preventivo, proporcionando, quando applicada, uma imunidade presumivel de 4 mezes.

Os Srs. proprietarios de estabulos devem, anteciPadamente, entender-se com o encarregado do Serviço, afim de poder ser controlada a vaccinação com a organização de uma ficha para cada estabulo, comprehendendo: nome, proprietario, rua, quantidade de touros, vaccas, bezerros, media diaria da producção de leite, doenças que grassaram e quantas vaccinações foram effectuadas contra Febre Aphtosa, e assignada pelo proprietario.

Os proprietarios de estabulos deverão facilitar a conducção do encarregado do Serviço, sempre que isso se torne necessario.

Com vistas ao Director da Saude Publica

Para efficiencia do serviço da vaccinação animal convem que o Departamento da Saude Publica coopere com os funccionarios federaes, obrigando os proprietarios de estabulos a vaccinarem o seu gado.

Material bellico em casa de um politico

RIO, 16—A policia paulista descobriu na residencia do sr. Narciso Perone, antigo chefe do P. R. P., muito material de guerra subtrahido da Força Publica durante a revolução paulista. O antigo politico foi preso, estando processado sendo perante a lei de segurança. Nesse material figuram 18 mosquetões, 68 granadas, 9 fuzis, 1.375 detonadores e 8.000 tiros.

Gratifica-se a quem entregar nesta gerencia um pacote com roupa de criança, perdido na praça Augusto Severo. (2)

Festa de São João Baptista

No domingo ultimo, esteve reunida na igreja de Nossa Senhora do Rozario, ás 14 horas, a Irmandade de São João Baptista, afim de resolver a melhor maneira de ser levada a effeito a festa do seu glorioso Patrono, a realizar-se dia 24 do corrente, nesta capital.

Após varias considerações sobre o assumpto em apreço, foi organisado pela Irmandade o seguinte programma, que será submettido á consideração do Exmo. Sr. Bispo Diocesano e do revdmo. Vigario da Cathedral: No dia 20 do fluente, ás 18 e/2 horas, a cerimonia do levantamento da bandeira, seguindo-se nos dias 21, 22 e 23, ás mesmas horas, um triduo preparatorio. No dia 24, ás 7 horas, será celebrada, no altar do Santo Patrono, uma missa em intenção dos irmãos fallecidos. A's 9 horas, terá logar a missa solenne, celebrada pelo padre Calazans Pinheiro, com sermão ao evangelho pelo monsenho Alves Landim, fazendo-se ouvir no côro uma orchestra sob a direcção de D. Maria Lima Serrano.

A's 16 horas, partirá da igreja do Rozario a procissão do glorioso santo, que percorrerá o itinerario previamente traçado, tocando durante o trajecto a banda de musica dos Escoteiros do Alecrim, devidamente contractadas, havendo, ao recolher, a benção solenne do S. S. Sacramento. Para maior brilhantismo e solennidade do cortejo, ficou a Provedoria de convidar as Irmandades do Santissimo Sacramento e Senhor Bom Jesus dos Passos, bem assim as demais corporações religiosas da Parochia de Natal.

ALUGA-SE
a loja n. 204 na Rua Dr. Barata
tratar Praça Augusto Severo 252
na Casa Palatnik
8—10

O Japão protesta

RIO, 16—O consul japonez em Cantão protestou contra os manejos anti-nipponicos permittidos pelas autoridades chinezas.

Instituto de Aposentadoria e Pensões dos Commerciarios

Não houve desfalque

RECEBEMOS:
Natal, 15 de junho de 1936.
A Illustrada Redacção d' "A ORDEM".

Com o presente solicito v/ particular attenção para o assumpto do telegramma que acaba de ser recebido por esta Gerencia, do sr Director do 4. Departamento deste Instituto, em Pernambuco, que transcrevo em todos os seus termos:

"Afim desmentir propalada noticia desfalque neste Instituto vg solicito-vos publicar principaes orgãos dessa Capital vg seguinte nota bipontos Proposito noticia divulgada supposto desfalque no Instituto de Aposentadoria e Pensões dos Commerciarios vg o Director do Departamento da 4. região vg devidamente autorisado senhor presidente mesmo Instituto vg torna publico carecer de fundamento a referida noticia vg não sendo exacto ter o seu presidente apresentado queixa crime ou solicitado abertura inquerito sobre irregularidades terceiros vg o que não se pode admittir vg absoluto vg visto arrecadação no Rio de Janeiro ser feita por intermedio dos Syndicatos vg Bancos e da Caixa Economica pt a) Sebastião Maciel—Director Regional."

Tratando se de assumpto de relevante importancia para o bom nome e escrupulo incontestavel da actual Administração de Instituição como a nossa, de classe numerosissima, peço-vos que vosso jornal divulgue o desmentido formal e autorisado do sr Director Regional, o que em nome do Instituto dos Commerciarios agradeço, previa e vivamente.

Com os m/ protestos de elevada consideração.

Saudações
Adalberto Correia
Gerente da Caixa Local

O Chefe de Policia reconhece o serviço de policiamento do Centro Estudantal Potyguar

UMA PORTARIA A RESPEITO

Departamento da Segurança Publica. Chefia de Policia Natal, 13 de Junho de 1936 Portaria. O Chefe de Policia, tendo em vista a utilidade de ser organisada a policia estudantal, de elementos do "Centro Estudantal Potyguar", resolve reconhecer essa instituição para os seus effeitos, não somente dentro da mesma classe, como em outras partes, onde possa prestar auxilio á acção da policia. A Policia Estudantal, sem onus para o Estado, compor-se-á dos estudantes de nomes José Lago, Mozart Palacio da Camara, Djalma Bezerra Marinho, Geraldo Majella de Vasconcellos, Urbano Brandão, Waldir Leopoldino, Giordano Costa, João Benvenuto, Ruy Camara e Luiz Arauha Lins, aos quaes será fornecido pela Chefia, cartão especial. Communique-se. (a) Enock Garcia—Delegado Auxiliar encarregado do espediente.

LLOYD BRASILEIRO

Tres linhas com escala por Natal

RECEBEMOS:
Natal, 16 de junho de 1936.
Illmo. Sr. Redacção d' "A ORDEM"
Presado Sr.

Levo ao conhecimento de V. S. para vosso governo que a Directoria desta Companhia, no intuito de bem servir aos interesses do publico e do Commercio de todo o territorio nacional, resolveu crear 3 linhas de vapores com escala regular neste porto para todos os portos do Norte e Sul do Paiz, como sejam a linha Belém-Porto Alegre, Belém-Rio Grande e Manaos-Buenos Ayres. Para melhor orientação de V. S. abaixo descrimino a escala de cada linha:

Linha Belém-Porto Alegre: Vapores: Comt. Riper, Pará, Prudente de Moraes, Reserva—Rodrigues Alves:—Com sahidas do Porto de Belém de 14 em 14 dias nas sextas-feiras, com as seguintes escalas: S. Luiz, Tutoya, Fortaleza, Natal, Cabedello, Recife, Maceió, S. Salvador, Rio, Santos, Rio Grande, Pelotas e Porto Alegre. Sahindo de Porto Alegre tambem nas sextas-feiras com as mesmas escalas de ida incluindo o porto de Victoria, indo até Belém.

Linha Belém-Rio Grande: Com os vapores Baependy, Campos Salles e Santos—Com sahidas de Belém nas sextas-feiras de 14 em 14 dias, com as seguintes escalas: S. Luiz, Fortaleza, Natal, Cabedello, Recife, S. Salvador, Rio, Santos, Paranaguá, Florianopolis e Rio Grande. Sahindo do Rio Grande tambem nas sextas-feiras com as mesmas escalas de ida inclusive os portos de S. Francisco, Victoria e Maceió, indo até Belém.

Linha Manaos-B. Ayres: Com os vapores Affonso Penna, Alte. Jacceguay, Duque de Caxias, Poconé, Santarém e D. Pedro II. Com sahidas de Manaos nas sextas-feiras de 14 em 14 dias, com as seguintes escalas: Itacoatiara, Parintins, Obidos, Santarém, Belém, S. Luiz, Fortaleza, A. Branca, Macau, Natal, Cabedello, Recife, Maceió, S. Salvador, Rio, Santos, Paranaguá, Antonina, S. Francisco, Montevidéo e Buenos Ayres. Sahindo do porto de Buenos Ayres nas terças-feiras, com escala nos portos de Montevidéo, Santos, Rio, S. Salvador, Recife, Fortaleza, Belém, Santarém, Obidos, Parintins, Itacoatiara e Manaos (esta linha só escala em Natal na viagem de ida).

Contando esta Agencia com um vapor semanal procedente do sul, desde o Estado do Rio G. do Sul ao Pará e do Pará ao Rio G. do Sul, escalando em todos os portos, solicita de V. S. a sua preferencia para embarques nos vapores desta Companhia no sentido de compensar os esforços da Directoria da mesma em bem servir os interesses do publico e especialmente do Commercio.

Grato pela vossa attenção, subscrevo-me com estima e consideração.

De V. S.
amo. atto.
Odilon de A. Garcia Filho
Agente

GRAÇAS

Ada Arduini de Lemos e Bellarmino de Lemos agradecem a Nossa Senhora do Perpetuo Soccorro, a graça que lhes concedeu em favor de seu filhinho Alfredo.

—

Josina de Barros Cavalcanti agradece a N. S. do Perpetuo Socorro, Sto. Antonio e a Santa Rita uma graça alcançada com promessa de publicar.

Grande sortimento de tecidos em grosso
no armazem de Raymundo Pinheiro
Bonificações especiaes para vendas a vista
Rua Chile, 79--NATAL--Rio G. do Norte
alt. 17 - 26

Tremores de Terra no Rio

RIO, 16—Hontem, ás 24,40 verificou-se aqui, na Gavea, um abalo scismico, havendo grande panico nos habitantes desse bairro.

Faltam pormenores a respeito, esperando hoje a opinião dos technicos sobre a causa do extranho phenomeno.

Irmandade do S. S. Sacramento

Ante-hontem, ás 6 e meia horas, a Irmandade do Santissimo Sacramento mandou suffragar, na Capella do seu Patrono, na Cathedral, a alma da extincta associada d. Elvira Xavier Bezerra, em commemoração ao 30. dia do seu fallecimento.

Hontem, ás mesmas horas, foi rezada, no referido local, missa por alma da fallecida irmã, d. Maria Belmira Ferreira, tendo sido celebrante desses actos, a que a Irmandade compareceu de Cruz alçada, o padre Antonio Brilhante.

Hoje, será suffragada a alma do irmão Manoel Altino de Paiva, pelo alludido sacerdote e comparecimento de todos os confrades.

CASA PALATNIK

Communica aos seus freguezes que mudou-se para a PRAÇA AUGUSTO SEVERO 252 (antigo cinema Polytheama), a melhor Casa de Moveis em Natal.

Moveis do Rio e S. Paulo.

Unico distribuidor de camas "Patente", de Santa Catharina, e camas de Ferro Corcovado, do Rio.

Distribuidor de Cadeiras e Moveis de Junco.

Moveis de Vime.

Tapetes.

Congoleum.

Capachos e pannos para estufar.

Colchões Patente de Paina, Krina e Junco.

Lastros simples e Patente.

Espelhos e vidros de todas as qualidades.

Pedras para fumulos e muitos outros artigos do ramo.

PRAÇA AUGUSTO SEVERO 252

Para augmentar a nossa Marinha

RIO, 16—Os jornaes enaltecem o inicio da construcção, no Brasil, de um monitor para a nossa marinha de guerra, o qual tomará o nome de "Parnahyba", tendo sua quilha sido batida no dia 11 do corrente.

VENDEM-SE por ..... 12:000$000 as casas nº 727 e 729 a Rua General Osorio, esquina na Jeronymo de Albuquerque, a tratar na Gerencia desta folha. (15)

Doenças Mentaes e Nervosas
— SIFILIS —
DR. MACHADO
ESPECIALISTA
RUA ULISSES CALDAS, 256 — FONE N. 284

MERCEDES!
A RAINHA DAS MAQUINAS DE ESCREVER

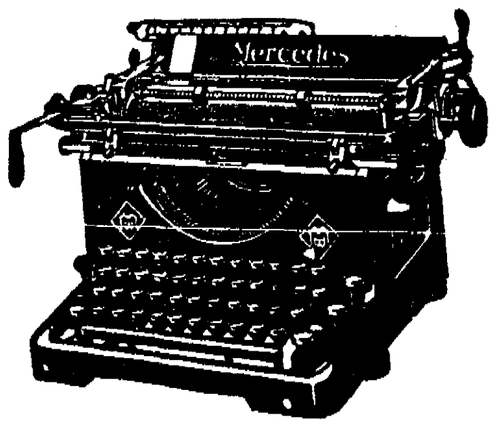

MERCEDES—SELECTA

A nova portatil — A maravilha das maravilhas — Possue todos os aperfeiçoamentos de uma maquina grande.

Mercedes Selecta— é assombrosa! Peçam uma demonstração sem compromisso ao distribuidor:

Carlos Lamas
RUA DR. BARATA N. 231-A

Será prorogado o astado de guerra por 90 dias

RIO, 16—Aguarda-se na Camara, até amanhã, a mensagem do presidente da Republica, que solicita a prorogação do estado de guerra, por mais 90 dias.

Sabe-se, já de um modo geral, que o governo é levado a reclamar a providencia extrema, por mais 90 dias, prazo maximo fixado pela Constituição, por entender que persistem os mesmos motivos, que determinaram em Março ultimo, sua decretação, e pela necessidade de simplificar e apressar o julgamento dos implicados no movimento de novembro.

Ao mesmo tempo, noutra mensagem, o governo apresentará ao Poder Legislativo sua proposta de criação de um Tribunal Especial para esse julgamento.

Trabalha-se por isso, activamente, no Ministerio da Justiça, estando quasi concluido o projecto, que acompanhará a mencionada proposta.

Por outro lado, tem-se como certo nos meios politicos que o sr. Alberto Alvares só se animou a pedir dilatação do praso, afim de dar parecer sobre o pedido de licença para o processo dos parlamentares presos, no intuito de permittir um exame mais cuidadoso das formulas suggeridas para uma solução constitucional.

Bacharel Israel Ferreira Nunes
(Da Ordem dos Advogados do Brasil)
Acceita causas civeis, commerciaes e criminaes, encarregando-se de cobranças no interior deste Estado, Ceará e Parahyba
Residencia e domicilio
—Mossoró
Rio Grande do Norte

Repartições

Palacio do Governo

O Sr. Presidente da Assemblea Legislativa no exercicio de Governador do Estado assignou acto concedendo á professora Berthilde Guerra da Cunha Lima a gratificação addicional de 5 o/o sobre os seus vencimentos.

—

Por portaria de hontem datada do sr. Secretario Geral do Estado, foi exonerado George Filgueira das funcções de investigador da Delegacia de Ordem Social de Investigações.

LUIS TORRES
ADVOGADO
Av. Floriano Peixoto, 509
N A T A L

SOCIAES

ANNIVERSARIOS — **Hoje**

SENHORAS
Joanna de Paiva, esposa do sr. Francisco Paiva.
—Maria Cacho Galiza, esposa do sr. Sebastião Galiza.
—Elvira Couto Galvão, esposa do sr. Petronillo Galvão, residente em Macau.

SENHORES
Francisco de Oliveira Nêco, membro do Centro de Imprensa C. M. M. e conferente da Caixa Rural e Operaria de Natal.
—Antonio José Leite.
—Manoel Barbosa do Nascimento.
—Antonio Pereira Lima.

SENHORINHAS
Maria de Lourdes, filha do dr. Abilio Cavalcanti.

JOVENS
Carlos e Paulo Gonçalves, filhos do dr. José Gonçalves.
—Antonio Rabello, filho do sr. João Baptista F. Rabello.
—João Olympio do Nascimento, alumno da Escola «Santo Antonio».

CREANÇAS
Antonio de Britto, filho do sr. Jeol de Britto, funccionario da Alfandega.
—Idalecio, filho do sr. Agripino Miranda de Carvalho, funccionario do Departamento de Agricultura.

AGRADECIMENTOS

A viuva de Elpidio Bentes de Castro e filhos agradeceu-nos, em cartão que nos endereçou, a noticia que demos do fallecimento do seu esposo.

Ver para crer

Negocio que dá bons juros ao Capital

No Alecrim, bairro mais futuroso de Natal, vende-se uma propriedade, encravada entre 4 avenidas; tendo á Avenida Um, 22 cazas de tijolo e taipa e uma garage, 1 cacimbão com bomba e tanque, mais de 300 coqueiros e fructeiras botando. Trata-se na avenida Olyntho Meira n. 1250.

15—12

VENDE-SE

Uma machina de point-a-jour uma de cairel e uma de ponto de luva, e um grupo de imbuia, por preço de occasião. A tratar á av. Rio Branco, 614.

6—15

LEITURA PREJUDICADA NA LOMBADA

A ORDEM

Propriedade e direcção do Centro de Imprensa-C. M. M.

ANNO I — Estado do Rio Grande do Norte — Natal — Quintafeira, 18 de Junho de 1936 — NUM. 265

Cresça nos catholicos a devoção pelo Sagrado Coração de Jesus, cuja festa a Igreja celebra amanhã.

NASSAU

Merece o Conde intruso a gratidão dos brasileiros ?



MAURICIO DE NASSAU, *que esteve como intruso, no Brasil, de 1637 a 1644.*

A corrente contraria às homenagens ao Conde de Nassau avoluma-se cada vez mais.

Não negamos que haja tambem opiniões respeitaveis a favor de Mauricio, mas a quase unanimidade dos brasileiros prefere o indio Camarão ao illustre invasor flamengo.

Desejariamos que os entendidos respondessem às seguintes perguntas:

1) Se Nassau é ou não "invasor", tendo aqui vindo durante a invasão hollandeza, a serviço da Companhia das Indias Occidentaes e da Hollanda, e tendo elle mesmo bombardeado, invadido ou mandou invadir a Bahia, Sergipe e Maranhão.

2) Se os possiveis meritos do Conde, — não lhe tirando o caracter de invasor, — justificam as homenagens populares que lhe querem prestar.

3) Tendo Felippe Camarão, Henrique Dias, Vidal de Negreiros e outros, que foram testemunhas da administração do Conde — luctado tenazmente, em combates memoraveis, para a expulsão de Mauricio de Nassau, — é razoavel que a geração de hoje festeje o chefe dos inimigos dos heroes da insurreição ?

4) Permitte o pundonor nacional que se glorifique um inimigo da patria, mesmo que elle tenha feito beneficios materiaes ao povo offendido ?

5) Não é verdade que foi a lucta contra os hollandezes, inclusive Nassau, que fez cristalizar o sentimento nacional nos filhos da terra, que chegaram a desobedecer ao Rei que pretendia contemporizar com os intrusos?

6) Não estando Nassau, nem pela raça, nem pela lingua, nem pela crença, nem pelos habitos e costumes, na «linha» da nossa formação indio-afro-latina —, tendo sido no seu governo um desambientado, vivendo insulado, nos seus pomposos palacios, rodeado da miseria dos legitimos donos da terra — merece ser considerado «o mais brasileiro dos hollandezes» ?

7) Será conhecido, na historia, algum povo civilizado que homenageie — com pompa só devida aos heroes nacionaes, — aos estrangeiros que, a serviço de outros povos, de outros interesses e de outra civilização, invadiram e explorara um país mais fraco, mesmo que tenham os invasores deixado algum beneficio material ?

8) Havendo Mauricio, ao deixar o Brasil, levado tudo o que poude carrear para as suas embarcações, se não carregando a terra com seus palacios e engenhos porque não poude demonstrou ou não que apenas cuidava dos seus interesses ? E' Rocha Pombo quem affirma: «O que Nassau alli (no Recife) reuniu de mais interessante carregou comsigo ao retirar-se da colonia».

9) Teria Nassau garantido a liberdade de culto ? Responde ainda Rocha Pombo: «Aquelle mesmo homem (Nassau) que entrara no Recife proclamando a liberdade de culto, algum tempo depois estava prohibindo que os catholicos orassem em publico... Declarou que só eram legitimos os casamentos celebrados por ministros protestantes; e que os padres catholicos não podiam mais benzer os engenhos, como era uso em toda o colonia; e só aquelles ministros poderiam fazel-o... E afinal, foi até a banir os frades que havia nas provincias».

10) Teria estorquido as propriedades e bens dos naturaes da terra ? O historiador affirma: «...fez vender em hasta publica as propriedades dos antigos moradores que haviam emigrado, e de todos os que, mesmo não tendo sahido, não acceitassem o dominio hollandez; confiscou aos lavradores a metade das respectivas colheitas; e nas fazendas, fez registar toda a criação para as mesmas fintas».

11) Era o Conde inimigo da escravidão ? — «Entrava Nassau na America ostentando-se inimigo da escravidão, e dentro em pouco mandava tomar posto na Africa para ampliar o trafego». (R. P.)

12) Não está provado o fracasso do estadista que não soube fazer uma adaptação das leis da Hollanda ao nosso meio, antes transplantando para aqui o que vira em sua terra? A anarchia em que deixou a colonia não foi consequencia da falta de organização apropriada ao meio ?

Um nossoviano contra Nassau

«A Nação», do Rio, publica o seguinte, pondo em relevo a incoherencia do escriptor Rodolpho Garcia, que publicou conceitos deprimentes contra Nassau e agora pretende homenageal-o:

«Aqui apresentamos textualmente as expressões escriptas sobre Nassau, no livro «OS JUDEUS NA HISTORIA DO BRASIL» pags. 33 a 35, pelo sr. Rodolpho Garcia, director da Bibliotheca Nacional, immortal da Academia Brasileira de Letras e membro da commissão Central de Festejos do Tri-Centenario da chegada de Mauricio de Nassau ao Brasil».

«Segundo o autor do Valeroso Lucideno, e vae por sua conta, os christãos-novos tinham contractado com os hollandezes da Companhia das Indias Occidentaes, de dar certa somma de dinheiro, naturalmente avultada, para os gastos da conquista de Pernambuco, só a effeito de serem livres do tribunal da Santa Inquisição, do qual havia noticia que vinha assentar casa naquella provincia.»

«Durante todo o periodo da occupação hollandeza, Pernambuco e mais capitanias conquistadas tornaram-se paraizo de judeus. Entre todos nenhum alcançou maior valia do que Gaspar Dias Ferreira, natural de Lisbôa, chegado em 1618 a Pernambuco, onde se fez possuidor de respeitavel fortuna, casas, terras, e dos engenhos Novo e Santo André, na freguezia de Muribéca.

Com a chegada do conde Mauricio de Nassau, tornou-se seu amigo do peito, tanto que o acompanhou quando, passados oito annos, se retirou para a Hollanda.

Foi por sua intervenção e por seus informes que Gaspar Barlaeus escreveu a conhecida obra "Rerum per Octennium In Brasilia" que é o panegyrico de Nassau e de seu Governo"

Pois é esse mesmissimo livro de Barlaeus, feito de encommenda, por intervenção e informes do judeu Garpar, amigo de privança de Nassau, para exaltál-o, segundo o sr. Rodolpho Garcia, que se proclama digno reeditar como obra valiosa que deve ser conhecida dos brasileiros para aprenderem a ser grato ao conquistador !

E o sr. Garcia nos mostra a venalidade de Nassau

Mas deixemos o illustrado membro da commissão central dos festejos de Nassau continuar a sua exposição sobre o judeu Gaspar Ferreira:

«Na Hollanda foi amigo do padre Antonio Vieira e de D. Francisco de Souza Coutinho, que compunham a embaixada portugueza junto aos Estados Geraes. Em 1647 a Companhia das Indias Occidentaes, de accordo com os Estados Geraes, cogitou de mandar de novo Nassau a Pernambuco, com grande reforço de tropas destinado a dominar a rebelião pernambucana: essa expectativa alarmou Souza Coutinho, que por intermedio de Gaspar Dias Ferreira conseguiu ter com o conde *de uma conferencia secreta no bosque de Haya, ás dez horas da noite, chovendo a cantaros e, depois, pelo mesmo intermediario, mandou prometter lhe um milhão de florins se negociasse um accordo com a inclusão de Portugal em tregua, em larga, e sem ella quatrocentos florins.*

A promessa *derrubou* Nassau, que para conseguir o objectivo de Souza Coutinho, não se excusou inteiramente, de acceitar a proposta da Companhia e dos Estados, mas pediu tanto, que logo se entendeu que se excusava.

E' a tal principe corrupto, tenaliassimo, tão vehementemente retratado pelo sr. R. Garcia, que s. s. e outros mais vão celebrar a titulo de gloria brasileira!

China lenginqua

Conhecemos muito pouca coisa da China. Ella apparece na linguagem popular como o paiz de negocios vantajosos e occupa amiudadamente as columnas dos jornaes com a sua agitada e confusa politica interna.

Agora mesmo lavra em seu seio lucta intensa, fructo, ao que parece, das manobras imperialistas do Japão, esse mesmo Japão que trata de conseguir da nossa bôa fé um milhão de hectares na Amazonia.

O sovietismo russo vê tambem na China, dada essa desorganização interna, facil joguete de suas manobras, conseguindo que pisem o solo do ex-celeste imperio alguns milheiros de soldados vermelhos, a procurarem estender o seu restricto, mas tão nocivo campo de acção.

Pois bem: E' dessa China que todos nós suppomos inteiramente fraccionada pela anarchia bolchevista, pela guerra civil, pela desorientação dos seus homens, que nos vem a noticia de um movimento de ordem, de hierarchia e de sacrificio, como seja a Acção Catholica.

Chega parece phantasia imaginar-se que naquelle paiz de ritos mysteriosos, tão dividido pela instabilidade, medre com resultados satisfatorios o christianismo, tão simples e tão positivo nos seus dogmas e no seu ritual. Então nós nos convencemos do caracter realmente "catholico", universal, do catholicismo, que não é deste ou daquelle povo, deste ou daquelle continente.

A noticia por assim dizer assombrosa que nos vem da China é a da realização, em Shangai, do Primeiro Congresso Nacional da Acção Catholica. (Que lição para os catholicos de certo paiz que, na linguagem de todos os dias, "nasceu á sombra da Cruz")!

E o mais admiravel ainda foram as resoluções desse mesmo Congresso: 1.—fundar um grande diario catholico; 2.—ao lado das tres universidades existentes para rapazes (onde estás, Brasil Catholico ?), erigir uma para moças; 3.—solicitar do Santo Padre a definição do dogma da Assumpção da S.S. Virgem ao céu; 4.—construir em Nankim uma basilica nacional em honra do Sagrado Coração de Jesus.

Cogitou-se ainda, no referido congresso, pela primeira vez, numa possivel concordata entre a China e a Santa Sé.

Eis portanto como a velha China, de civilização millenaria, que nós supponhamos incapaz de gestos de mocidade, toma attitudes firmes e decididas, capazes de fazer inveja a muito paiz que se julga mais jovem e mais civilizado...

AVIAÇÃO

PANAIR

Transitou hontem por esta capital, procedente do Rio de Janeiro, o hydro-avião «P. B. PAG» da Panair, sob o commando do piloto J. K. Browell, trazendo para esta cidade, além de diversas malas postaes, os srs. José Alves Villela, Willian Edwin Embry e Joseph Willian Brown, procedentes de Recife.

Festa do Sagrado Coração de Jesus

Promovida pelo Centro do Apostolado da Oração, da Cathedral, realiza-se amanhã, 19 do corrente, sexta-feira que segue á oitava do Corpo de Deus, conforme o desejo do Coração de Jesus, a festa do mesmo Sagrado Coração do Jesus que constará de communhão geral, ás 6 horas' missa cantada com sermão, ás 6 1/2, procissão ás 16 1/2, com o andor do referido orago e em que comparecerão as figuras dos 12 apostolos.

Além do mez solenne de junho que se está fazendo pela manhã, em preparação á dita festa, tem-se feito um triduo festivo que terminará hoje, na dita Cathedral.

Far-se-á ouvir no transcurso da procissão, a banda da Policia Militar que, para isso, foi especialmente contractada.

As zeladoras e as associadas do Coração de Jesus devem comparecer á festa com as suas insignias.

Os congregados marianos acceitaram o encargo de conduzirem a charola com a imagem.

O itinerario da procissão será apenas na cidade alta.

O Centro do Apostolado da Oração da Cathedral tem um effectivo de 54 zeladoras e 2 zeladores e mais de 8.000 associados.

O Centro supra tem 54 annos de existencia, tendo-se fundado, ao tempo do Pe. João Maria, a 2 de setembro de 1882.

E' sua presidente, ha mais de 7 annos, a senhorinha Clara Maria Soares de Araujo a cujos esforços á frente das demais zeladoras, se deverá o bom exito da festa do Coração de Jesus.

ADQUIRIR colleções encadernadas da A ORDEM é ter uma bôa leitura e auxiliar a Imprensa Catholica. Cada Trimestre 30$ na Gerencia desta folha.

A Turquia se prepara para defender a sua soberania



MUSTAPHA' KEMAL, *dictador da Turquia*

RIO, 17 — A Grande Assemblea Nacional da Angorá ou sede do Parlamento da Turquia, acaba de votar um projecto de lei autorizado a abertura de um credito extraordinario de 26 milhões de libras turcas, "destinado ao equipamento nacional". A terça parte desse vultoso credito será "consagrado á defesa nacional".

Continúa, pois, a ser executado sem hesitação, antes com extraordinaria tenacidade, o plano de desenvolvimento rapido e integral das actividades productoras da nação turca, que constitue um dos pontos fundamentaes do *kemalismo*, quer dizer, do programma doutrinario do partido governamental, de accordo com a decisão tomada a esse respeito pelo congresso populista-republicano reunido em Ankará em meiados de Maio de 1935.

Com esse mixto de audacia e prudencia, caracteristico de toda a sua actuação, Kemal vem impulsionando a industrialização da Turquia, procurando dessa forma elevar, não só o gráu de productividade de sua economia, mas apparelhal-a efficientemente para a defesa de sua soberania e de suas riquezas naturaes contra qualquer potencia expansionista.

Cahiram nas mãos da policia da Bahia dois perigosos communistas

O ex-coronel Moreira Lima e Ilvo Meirelles, passavam fugitivos pelo interior bahiano — A situação do jornalista carioca Odilon que foi á Bahia preparar um esconderijo para os dois bolchevistas



SR. JURACY MAGALHÃES, governador da Bahia

SÃO SALVADOR, 16 (De aviño, para A ORDEM) — A nota sensacional do dia de hontem foi a prisão dos communistas ex-coronel Moreira Lima, desertor do Exercito Nacional e dr. Ilvo Meirelles, irmão de Sylo Meirelles e um dos cabeças da revolução de novembro ultimo, em Pernambuco.

Sob o maior sigillo, na sexta-feira ultimo, á tardinha, a policia capturava no Hotel Meridional, quando de volta do Telegrapho Nacional, o advogado e jornalista da Capital Federal, Odilon de Queiroz Jucá.

Viera a esta capital tão somente para visitar esse seu irmão e para providenciar, com pessôas outras, sobre um esconderijo seguro no interior do Estado para o seu amigo pessoal cel. Moreira Lima, ex-interventor federal no Ceará, o qual segundo soube viria em companhia de um amigo, o dr. Ilvo Meirelles.

Emquanto isto, o secretario de Policia era informado, por telegramma, pelo escripturario da inspectoria de Fiscalisação, Francisco Guilherme dos Santos, que se encontra em serviço em Jacaracy, da passagem alli de dois individuos suspeitos, os quaes se diziam, o mais velho, fazendeiro e o outro, o empregado de fazenda.

Ordenada a prisão de ambos, no dia nove do corrente mez, o sr. Eliezer do Nascimento, delegado de policia de Condeuba, dava voz de prisão aos dois individuos suspeitos. O cel. Moreira Lima declarou chamar-se Manoel Lopes, emquanto o outro procurou passar por Humstiphilo Moura.

Este era o dr. Ilvo Meirelles. Escoltados por soldados de policia, os presos chegaram a esta capital, de automovel, pela manhã de hontem. Levados á presença do delegado Mattos, os perigosos communistas procuraram esconder as suas identidades. Mas aquella autoridade reconheceu-os, immediatamente, não tendo os fugitivos outro geito senão descerem as mascaras. Eram, effectivamente, o cel. Moreira Lima, o desertor do Exercito Nacional e o dr. Ilvo Meirelles.

O Sr. Moreira Lima foragido, fazia propaganda subversiva

Foragido, penetrando o sertão mineiro em busca da Bahia, onde pretendia embarcar para o exterior, conforme está divulgado, o cel. Moreira Lima não deixava de fazer a propaganda subversiva, fazendo imprimir e distribuir proclamações concitando á desordem ás officialidades do Exercito e das Forças Policiaes e á mocidade civil.

Ainda agora, cautelosamente, agentes vermelhos, propagandistas da ideologia marxista, andaram passando de mão em mão, de preferencia a militares, estudantes e operarios, um avulso firmado pelo ex-coronel Moreira Lima. Desse documento vale transcrever alguns trechos que bem revelam a especie de inimigo do regimen que é o ex-interventor federal do Ceará. "Aos Brasileiros e ao Exercito" é o titulo do avulso.

De inicio, diz o coronel agitador:

"Ante a reacção brutal desencadeiada no paiz com furia insensata, que não respeita siquer os direitos fundamentaes da creatura humana, torturando presos e ultrajando mulheres indefesas, fui

(Conclue na 4. pagina)

A situação dos parlamentares communistas



SR. MAURICIO CARDOSO, que examinará a situação dos parlamentares extremistas

RIO, 17 — Houve, hontem, como já se dera sabbado numerosas e importantes conferencias politicas das quaes participaram simultaneamente, elementos dirigentes da maioria e da minoria parlamentar.

Nessas conferencias foram examinados diversos assumptos de maior importancia, mas, principalmente, o caso da prisão e julgamento dos parlamentares, apontados como extremistas.

Ficou resolvido que se encontrem, hoje, á tardinha, com o sr. Vicente Rão, os leaders da maioria e minoria e ainda o sr. Mauricio Cardoso, afim de se proceder o exame definitivo da situação.

Nos meios parlamentares acredita-se, portanto, que na reunião de amanhã, da Commissão de Justiça, o sr. Alberto Alvares possa apresentar o seu parecer sobre o pedido de licença para proc[illegible] judiciaria[illegible] no movimento [illegible]

E' [illegible] que até o dia 20 [illegible] resolvida a situação [illegible]

LEITURA PREJUDICADA NA LOMBADA

Centro de Imprensa C.M.M.

(Soc. Civil Editora)

PRESIDENTE
Ulysses C. de Góes

A ORDEM
(Diario matutino)
REDACTOR-CHEFE
Otto Guerra
REDACTOR-SECRETARIO
F. Véras Bezerra
GERENTE
Ezequiel R. de Moura
EXPEDIENTE
Redacção:—8 ás 11—13 ás 17—19 ás 21 horas.
Gerencia:—7 ás 11 e 13 ás 17 horas.
Telephone 222
SE'DE
Rua Dr. Barata, 216
N A T A L

ASSIGNATURAS
(CAPITAL)
(Distribuição a domicilio)
Anno . . . . . 50$000
Mez . . . . . 5$000
—
(Interior e Estados)
Anno . . . . . 40$000
Semestre . . . . . 25$000
VENDA AVULSA
Numero do dia . . . $200
Numero atrazado . . . $400
PUBLICAÇÕES
A pedidos, avisos, convites, etc. $400 por linha, uma vez e $200 nas repetições.
ANNUNCIOS
Tabella na Gerencia

Pelos Municipios

SANT'ANNA DO MATTOS

Mez Mariano—Na prospera povoação de S. Raphael, realizaram-se com bastante solennidade os exercicios do mez de Maria.

Fez os acompanhamentos dos cantioos espirituaes, uma bem ensaiada e afinada orchestra sob a batuta do competente musicista José Gonçalo.

—A 5 deste, 1a. sexta-feira, houve missa com communhão, pelo Revmo. padre Geraldo Maria van der Geld acompan. ada a canticos.

—*Accidentes de trabalho*—No momento em que o Sr Manoel Pedro de Assis preparava mas.a para espolêta, incendiou esta, recebendo o mesmo queimaduras pelo pescôço e rosto, sendo, entretanto, lisonjeiro o seu estado. Foi a victima soccorrida, no momento, pelo Dr. Peny Baracho, que fez os primeiros curativos.

Viajantes—Esteve nesta Cidade, o Sr. João Camara, que veio acompanhado do Sr. Genesio Cabral. S. S., depois de pequena demora, entre nós, proseguiu viagem até Baixa Verde, onde reside.

Passou por esta cidade, o Dr. Mario Negocio, que veio até este fôro, tratar de questões attinentes á sua profissão de Advogado.

Anniversarios—Decorreu a 1 de Junho o natalicio da senhorinha Maria Guimarães, filha do Sr. Antonio Evaristo Guimarães.

Transfluiu a 13 do corrente o anniversario do Sr. Luis de Barros, fazendeiro neste Municipio.

A 12 defluiu o anniversario do Sr. Antonio Ferreira de Oliveira, encarregado da Usina Electrica desta Cidade.

Completam annos a 17:—O jovem João Cabral, porteiro da Prefeitura Municipal e filho do Sr. Manoel Cabral.

A pequena Aldenita, filhinha do Sr. Aldemar de Sá Leitão, Agente Postal-Telegraphico desta Cidade.

Banquete—A 7 de Junho os amigos e admiradores do Sr. Pedro Medeiros, offereceram-lhe um banquete intimo, como despedida, por ter o mesmo de partir para S. Romão, onde vae assumir a gerencia da Usina "S. Joaquim".

Ao penetrar no recinto, das festas foi S. S. saudado pelo Sr. Luis Leopoldo de Araujo, Escrivão do 2º. Cartorio, que offereceu o banquete em nome da população santannense, onde o homenageado conta largos circulos de amizades. A' mesa em forma de U, tomou assento o Sr. Pedro Medeiros, ladeado pelos Srs. Asclepiades Fernandes, Prefeito local e Dr. Cyrillino Fernandes Pimenta, Juiz Substituto. O ágape decorreu debaixo da mais franca cordialidade.

A' sobremesa foram levantados brindes pelos Srs. Asclepiades Fernandes, Luis Armando e Luis Leopoldo, agradecendo em nome do homenageado, o Dr. Cyrilino Fernandes. Estiveram presentes á festa, os Srs. João Mendes, José Teixeira, Vivaldo Bezerra, Gabriel Saraiva, de S. Romão; Olympio Ulysses, de Curral Novo.

Após o banquete, proseguiram as danças, ao som de afinada orchestra.

Junho—936.

Correspondente

Dispensario "Symphronio Barreto"

Domingo, 21 do corrente, reunir-se-á em sessão ordinaria, *ás 15 horas*, na séde da Confederação Catholica a directoria do «Dispensario Symphronio Barreto». O director espera o comparecimento de todos os membros, afim de serem tomadas deliberações importantes para a vida deste sodalicio.

—

Distribuição feita no dia 17 deste.

Compareceram, 147; faltaram 3; extraordinarios, 15.

Foram distribuidos os seguintes generos:

Arroz, 60 kilos; assucar, 81 kilos; café, 54,80 grms; carne, 97,200 grms; farinha, 4 1/2 sacas; feijão, 3 1/2 sacas.

Imposto de Renda

A Secção do Imposto de Renda torna publico, para o conhecimento dos interessados, a Circular abaixo transcripta, da Directoria do Imposto de Renda.

"Circular no 4 G—O director do Imposto de Renda, attendendo ao que estabelece o art. 1º. do decreto n. 21 033 de 8 de fevereiro de 1932, declara que os DOCUMENTOS DE CONTABILIDADE previstos por qualquer lei e necessarios á instrucção das declarações de rendimentos e dos processos relativos ao imposto de Renda, independentemente da assignatura do responsavel pela firma, devem ser tambem assignados por ACTUARIO, PERITO: CONTADOR ou GUARDALIVROS devidamente registrados na Superintendencia do Ensino Commercial de accordo com o art. 53 do decreto n. 20.158 de 30 de julho de 1931. (a) Benedicto Costa, Director".

Herege e pirata

RIO 17—Entrevistado sobre as commemorações ao principe de Nassau, o juiz Ribas Carneiro disse que os hollandeses, ao vir para o Brasil, traziam na algibeira uma Biblia, de versão protestante, e uma carteira contabilista.

A França ainda não está calma

RIO, 17 — Dizem de Nice, na França, que varias casas commerciaes fecharam hoje, receiosas de serem occupadas pelos grevistas.

A Espanha agitada

RIO, 17 — Estão em greve na capital da Espanha 140 mil operarios, alastrando-se o movimento pelo interior.

"Um perfil de sacerdote"

ESBOÇO BIOGRAFICO DO Pe. JOÃO MARIA

COM MUITAS ILUSTRAÇÕES

UM LIVRO QUE TODOS DEVEM LER

AUTOR:
Mons. Alves Landim

Encontra-se na Gerencia da
A ORDEM
10$000

(Em beneficio dos trabalhos da cathedral

ANNUNCIAE EM "A ORDEM", JORNAL DE MAIOR CIRCULAÇÃO NO ESTADO

INFLUENCIA DO ANNUNCIO

Um jornalista americano teve a idéa de colligir as respectivas opiniões de varios millionarios acerca da influencia que os annuncios tiveram na acquisição das suas fortunas.

Os referidos archimillionarios, que são os primeiros da grande Republica, deram ao *reporter* as seguintes respostas:

"Sou devedor da minha enorme fortuna aos frequentes annuncios"—Bonner.

"O caminho da riqueza passa através da tinta de imprensa".—Barnum.

"Os annuncios repetidos e continuados foram os que me proporcionaram a fortuna que possuo".—A. T. Stewart.

"Meu filho, faze os teus negocios com quem annuncia: não perderás nunca".—Benjamin Franklin.

"Como ha de o mundo saber que possues alguma coisa de bom se o não dás a conhecer?—Vanderbitt.

Depois de tão importantes opiniões dessas celebridades do commercio, não terá sangue de commerciante aquelle que não prodigalisar o annuncio das suas mercadorias no mais alto grau.

—«o»—

E, para fazel-o, de modo intelligente, deve annunciar nas folhas de *maior circulação*.

Um professor parahybano falla sobre Nassau

JOÃO PESSOA, 17 — O professor Coriolano de Medeiros, respondendo a uma pergunta de um jornalista do *"Norte"*, a respeito do centenario nassoviono, disse que na parte referente á Parahyba, esta nada deve ao dominio hollandez, pois os batavos aqui "muito acharam, muito conduziram e nada deixaram".

Acha que o maior serviço prestado pelos hollandezes á Parahyba foi o de despertar e fortalecer o patriotismo dos nativos através de uma resistencia de muitos annos.

Diz ainda que o maior cuidado do governador hollandez aqui foi confiscar um dos melhores engenhos de assucar para explorar a industria, sendo arrancado desse paraizo pelas armas famigeradas de Rabellinho.

O attentado contra a Central

Ao dr. Director da Estrada de Ferro Central foi dado sciencia, pelo Chefe de Policia, de haver sido recommendado ao *delegado especial* de Lages o procedimento do inquerito policial sobre o facto occorrido ultimamente entre Lages e Cabugy, trazendo ao conhecimento da Chefia por aquella Directoria.

Querem negociar com armas

Foi remettida á Delegacia da Ordem Social a petição de *Mello & Cia.*, desta praça para negociar com armas e munições, de accordo com o Regulamento em vigor.

Merece Nassau a gratidão dos brasileiros?

RIO, 17 — Sob o titulo "Nassau e a logica", *em suêlto*, pergunta a Gazeta de Noticias:

«O que Nassau fez por Pernambuco, nós brasileiros, devemos interpretar como serviços ao Brasil ou á Hollanda? — Evidentemente, foram á Hollanda. Então, por que lhe dizermos obrigado? Porventura o que Mussulini fizer na Abyssinia será por amor á Abyssinia ou por aquillo que é, hoje, italiano? Tanto *não é por amor aos abyssinios* que, até a pouco, Mussulini mandava matar com tantas bombas asphyxiantes.

Logo, bolas para Nassau».

O preso vae ser apresentado

De accordo com a solicitação do dr. Juiz de Direito da Comarca de Santa Cruz providenciou a Chefia de Policia no sentido da apresentação áquelle Juizo do preso de justiça Raphael Correia do Nascimento.

Aguardemos a palavra da Inglaterra

RIO, 17—Consta que o governo inglez se pronunciará amanhã acerca das sancções contra a Italia.

RADIO

Programma Musical de Essolube

Domingo: ás 20 horas—PRA-8 Radio Club de Pernambuco—Recife—730 Kcs.

Segundas-feiras: ás 20 horas—PRA-9 Radio Mayrink Veiga—Rio de Janeiro—1.120 Kcs.

—PRB-9 Radio Sociedade Record—São Paulo—1.000 Kcs.

Terças-feiras: ás 12,30 horas—PRC-2 Radio Sociedade Gaucha—Porto Alegre — 1.170 Kcs.

Quartas-feiras: ás 20 horas—PRF-4 Radio "Jornal do Brasil"—Rio de Janeiro—940 Kcs.

Quinfas-feiras: ás 12,45 hs.—PRH-2 Radio Sociedade Farroupilha—Porto Alegre—600 Kcs.

—ás 20 horas—PRF-3 Radio Diffusora—São Paulo—960 Kcs.

Sextas-feiras: ás 20 horas—PRG-3 Radio Tupy—Rio de Janeiro — 1.280 Kcs.

Sabbados: ás 20 horas—PRA-6 Radio Educadora Paulista—São Paulo—800 Kcs.

Greve de costureiros em Paris

Mais de 30.000 operarios iniciaram o movimento que ameaça attingir todas as casas de modas da capital franceza

RIO, 17—Communicam de Paris que os obreiros de modas e confecções para senhoras, declararam-se em greve hontem.

O movimento envolveu 30.000 operarios e está se desenvolvendo rapidamente, prevendo-se que dentro em pouco terá a adhesão de todas as casas de modas que empregam esta categoria de operarios.

Nenhuma das numerosas propostas de accordos foi ainda considerada viavel.

A Acção Catholica está indicando que a influencia benefica da mulher christã não deve ficar limitada ao estreito circulo da familia.

CAMBIO

Banco do Brasil

Taxas de cobrança

MOEDAS	OFFICIAL	LIVRE
Libra	58$347	87$200
Dollar	11$750	17$440
Lira	$920	1$375
Peseta	1$605	2$380
Franco	$775	1$150
Escudo	$539	0$795
Marco (comp.)	3$600	5$500
Florim	7$950	11$780
Franco ss:	3$800	5$630
Belga	2$000	2$950
Peso papel	3$300	4$855
Peso ouro	5$450	8$500

Ouro fino 19$700 a gramma

O anuncio é o caminho mais curto á prosperidade do negociante.

INDICADOR MEDICO

Dr. Assis Miranda Pereira
Clinica Medica de adultos e crianças
Doenças do apparelho digestivo
Consultas: Das 13 1/2 ás 16 1/2
Consultorio: R. Dr. Barata—200 (alto da Casa Gondim)
Residencia: Av. Deodoro—604

DR. GENTIL BARRETO
Clinica medico-cirurgica das doenças dos *olhos, nariz,* garganta e ouvidos.
CONSULTAS DAS 13 A'S 17 HORAS
CONSULTORIO—Rua Ulysses Caldas, 86—1. Andar. Sala 1a.
RESIDENCIA—Praça Pedro Velho, 390.

DR. A. MARTINS FERNANDES
CLINICA MEDICA E MOLESTIAS DAS CREANÇAS
Praça João Maria, 54—
Teleph. 267
Consultas: das 13 ás 15 horas
Residencia: rua 13 de Maio 482

DR. RICARDO BARRETO
MEDICO
Consultas com exame de Raio X: radioscopia do coração, pulmão e ossos—50$000
Das 8 ás 11 e das 13 ás 17 horas
NOTA—Gratis aos pobres das 8 ás 9, todos os dias
CONSULTORIO:
Rua Dr. Barata, 210
Res.—Avenida Deodoro, 644

Dr. Honor Marcellino
(Especialista em doenças de Senhoras e partos)
Tratamento das inflamações chronicas dos ovarios, trompas de *Fallopio* e *utero, pelo processo* do Prof. Bucura.
Tratamento das perturbações da gravidez e da infecção após o parto.
Consultorio—Ulysses Caldas, 88
Consultas—das 15 ás 18 horas diariamente
Residencia—rua 13 de Maio, 543

DR. TEODULO AVELINO
Clinica medica
Tratamento das doenças internas (especialmente coração, vasos, — pulmões), e da *sifilis* em suas diversas manifestações
Consultas—das 14 ás 17 horas diariamente
Consultorio—Ulysses Caldas, 88
Residencia—Av Deodoro, 604

Dr. José Ivo
DOENÇAS INTERNAS DO ADULTO E DA CREANÇA
Doenças de Senhoras
DIABETES
—
Neurastenia sexual
—
SIFILIS
Das 10 ás 12 e das 15 ás 18
Cons. e Resid.—Av. Rio Branco, 624
N A T A L

DR. TRAVASSOS SARINHO
Ex-interno do Prof. Barros Lima
Cirurgião do «Hospital M. Couto»
OPERAÇÕES—Doenças das Senhoras e Vias urinarias
Consultorio:—Rua Dr. Barata, 232—1. andar—Diariamente das 14 ás 18 horas
Residencia:—Rua Felippe Camarão, 548—Phone 58
N A T A L

DR. J. NEVES
Clinica Medica Geral
Therapeutica especifica da *Syphilis* e
Tratamento das doenças da pelle
Pesquizas microscopicas de germes no sangue, nas secreções, nos exsudatos, transudatos, etc.
Consultorio:—Rua Dr. Barata, 232 das 8 ás 10 e das 14 ás 16 horas
Telephone 122
Residencia:—Avenida Apody, 394
Telephone 34

CLINICA DO DR. VICENTE LOPES
Ex interno do Prof. Roxo e da Assistencia a Psicopata do Rio de Janeiro
Doenças nervosas e mentaes. Diagnostico e tratamento da Sifiles nervosas
Consultorio—Praça João Maria, 54.
Residencia—Av. Deodoro 62
Fone *308*.

Dr. Julio Cesar Gurgél
Clinica medica de adultos
Tratamento das doenças dos pulmões pelos mais modernos recursos. Pneumotorace artificial, frenicectomia, freni-alcoolização, etc.
Consultorio: Rua João Pessôa, 168—Consultas: de 9 ás 11 e de 3 ás 6
Residencia — Av. Rio Branco, 395—NATAL

PHARMACIA DO HOSPITAL «MIGUEL COUTO»
Aberta ao publico, para aviamento de receituario de todos os medicos da cidade. Attende a todas as horas.
Raio X do Hospital "Miguel Couto"
Apparelho Siemens, ultra-potente, o mais moderno do norte do paiz.
Radioscopias e radiographias ao alcance de todos.

ALPHABETICOS

Alugam-se quartos em casa de familia. Tratar á rua Ferreira Chaves, 79.
10—10

GRANDE QUEIMA de calçado n'**O Chapim Elegante,** á praça "Augusto Severo" 85.
15—7

PONTOS Turco, royal, cairel cordonet, pestana-soutache, ajour-plissê e pregar renda—Rua 21 Março 664.

VENDE-SE um cataventão novo, em perfeito estado, sem uso. A tratar no Hospital "Miguel Couto".
(113)

VENDE-SE uma bem conhecida loja sita á Avenida 2, começo da linha de Lagôa Secca, sendo um optimo ponto para qualquer negocio e o melhor do bairro do Alecrim. O seu proprietario José Elias Dieb resolve vendel-a por motivo superior.
(9)

O ALGODÃO é a maior fonte de riqueza do Estado. O seu plantio deve ser intensificado.

LEITURA PREJUDICADA NA LOMBADA

Centro de Imprensa - C. M. M.

Sociedade Civil Editora

Executa qualquer trabalho graphico

Informador

Pharmacias de plantão, durante o mez de junho

Maia	— 1—	—	—14
Queiroz	— 2—	8—	
Natal	— 3—	9—	—15
Bom Jesus	— 4—	—10	— 16
Confiança	— 5—	—11—	—17
Brasil	— 6—	—12—	—18
Monteiro	— 7—	—13—	—19

NO ALECRIM :
SAO PEDRO
Quartas e Sabbados
NAVARRO
Quintas e Domingos

Telephones de urgencia

Assistencia Publica, *21*.
Delegacia Auxiliar de Pol., *19*.
Inspectoria de Vehiculos, *19*.
Deleg. Pol. 1ª. D. (C. Alta), 233.
Deleg. Pol. 2ª. D. (Ribeira), 26.
Deleg. Pol. 3ª. D. (Alecrim), 30.
Deleg. Pol. 4ª. D. (C. Nova), 142.
Sub-del. Pol. Roccas, 156.
Reclamações de Telephones *206*.
Reclamações de Luz, 220.
Autos de Praça (C. Alta), 25 e 83.
Autos de Praça (Ribeira), 250.
Redacção da A ORDEM, 222.
Hospital "Miguel Couto", 17.
Centro de Saúde, 50.
Cemiterio Publico, 35.

Horarios de Trens

Great Western

NATAL—RECIFE

Partida de Natal aos domingos, terças e quintas, ás 20.30 e chegada a Recife ás *11*,10 dos dias seguintes.

Partida de Recife ás 16 hs. das segundas, quartas, e sextas, e chegada a Natal ás 7,*10* das terças, quintas e sabbados.

NATAL—NOVA CRUZ

Partida de Natal aos domingos, segundas, quartas e sextas, ás *15*,20 e chegada a Nova Cruz ás 21,25.

Partida de Nova Cruz nos mesmos dias em que sae de Natal, chegando aqui ás 11,*10*.

Obs.—Todos esses trens conduzem carro-correio.

O trem de Natal—Recife faz baldeação em Entroncamento, para o ramal da Parahyba, ás 5,17, chegando a Cabedello ás 6,50.

E. F. Central

NATAL—ANGICOS

Sahida ás segundas e sextas ás 7 horas e ás quartas ás *12*.

Chegadas—Terças ás *15*, quintas ás 12,8 e sabbados ás 15 horas.

AUTO MOTRIZ PARA C. MIRIM

Sahidas nos dies uteis ás 16,30, com excepção das quartas feiras.

Chegadas nos dias uteis ás 9,10 com excepção das quintas-feiras.

Autos & Caminhões

NATAL—CAICO'

Sahida ás 5,30 das segundas e sextas e chegada ás 18 das terças e sabbados.

Rede Viação Baixaverdense

Partidas de Baixa Verde, nas segundas e quartas, ás 7 horas, chegando a Natal, ás 11,20.

Sahidas de Natal nas terças e quintas, ás 12 horas, chegando a Baixa Verde, ás 4,20.

Rede Viação Seridoense

Partidas de Natal e Caicó, ás 6 horas, diariamente.

MACAHYBA—NATAL

Partida de Macahyba ás 8 horas e sahida do Natal ás 17 horas.

Correio aereo

Fechamento de malas
Para o Sul :
Air France—Segunda-feira, ás 18 horas.
Funair—quarta e sexta-feira ás *18* horas e Domingo ás *10* horas
Para o Norte :
Condor—sabbado ás 18 horas
Para o Norte:
Funair—Quarta ás *10* horas, e Sextas ás 18 horas.
Para o Sul :
Condor—Quinta-feiras, ás *10* horas e sextas-feiras ás *18* horas.
Para a Europa :
Condor-Lufthansa — Quinta-feira ás 18 horas.
Air France—Domingo, ás 15 horas.

Vapores esperados

Do Sul :
«Mogy», hoje.
«Almirante Jaceguay»,a 19.
«Arassú», a 22.
«Olinda», a 24.
"Duque de Caxias", a 29.
«Três de Outubro», a 29.

Do Norte :
"Poconé", a 18.
"Porto Alegre", a 18.
«Manaus», a 19.
«Arataia», 28.
"Comte. Ripper", a 24.
«Itahité», a 24.
"Campos Salles", 1.

Barcaças esperadas

Bancos & Cooperativas

Banco de Brasil, Avenida Tavares de Lyra, 64 Exp.—9,30 á 11 e 13 ás 14,30. Aos sabbados, 9,30 ás 11.

Banco do R.o Grande do Norte, Rua Chile, 107. Exp.—9 ás *11* e 13 ás 15. Aos sabbados, 9 ás 11.

Caixa Rural e Operaria de Natal. Rua Dr Barata, 208. Exp.—Mesmo horario.

Banco dos Auxiliares do Commercio. Av. Tavares de Lyra, 72. Todos os dias uteis, exceptuados os sabbados, das 19 ás 21 horas.

Caixa de Credito Operaria Natalense. Av. Rio Branco, *621*. Exp. —9 ás 11 e 13 ás 16 horas.

Cooperativa dos Funccionarios Estaduaes. Rua *13* de Maio 581. Exp.—7 ás *11* e *13* ás 17 horas.

Caixa Economica Federal

(Edifficio da D. Fiscal) Exp.: 11 ás *14* horas. Depositos nas 3as. 5as. e sabbados. Retiradas nas 2as. 4as. e 6as.

Cartorios

Cartorio Federal.—Av. Rio Branco, 721.

1º. Cartorio—Rua Vig. Bartholomeu, 590. Civil e Commercio. Privativo do registro das pessoas naturaes e juridicas e propriedades litterarias. Tabellionato em geral.

2º. Cartorio—Av. Nysia Floresta, 196. Civil e Commercio. Privativo do orphanologico, provedoria, residuos, titulos e documentos. Tabellionato em geral.

3.º Cartorio—Rua Ulysses Caldas, 81 (Edifficio da Prefeitura). Escrivão do Crime. Privativo dos executivos fiscaes e do registro de Immoveis. Tabellionato em geral

Institutos de Aposentadorias e Pensões Commerciarios

Departamento da 4a. Região—Caixa Local de Natal—Rua Dr. Barata, *170*—1º Expediente: das 11 ás *17* horas. Aos sabbados das 9 ás 13 horas.

Bancarios

Delegacia do Rio Grande do Norte—Séde—Edificio da Caixa Rural e Operaria de Natal—Rua Dr. Barata, 208 Phone *191*.

Maritimos

Delegacia do Rio Grande do Norte—Séde—Alto da Caixa Rural e Operaria de Natal—Expediente: *11* ás 17 horas. Telephone *290*

CORTUME "SÃO FRANCISCO"
—DE—
J. Motta & Irmão

FABRICANTES DE:
Vernizes, raspas envernizadas, bufalos, vaquetas em todas as cores, carneiras para forro, tacões, sellas, etc.

Vendem pelo melhor preço do commercio e qualquer quantidade que o cliente deseje comprar

As vendas serão effectuadas na propria fabrica
EM REFOLES.

End. Teleg. — JATOM — Caixa Postal 102
Refoles—Natal—Rio Grande do Norte

O CENTRO DE IMPRENSA C. M. M. executa qualquer trabalho **GRAPHICO**

ATTENÇÃO!
Deseja fazer ou remontar seus moveis?
Deseja fazer seu escriptorio?
Deseja instalar ou remontar sua casa commercial?
Deseja fazer suas vitrines?
Deseja fazer as esquadrias de sua casa?
Procure a Marcenaria **S. LUIZ** á rua Correia Telles n. 207 que lá encontra o Sr. **A. Fiorentino** disposto á attender os mais exigentes freguezes.

CLIDENOR LAGO
CIRURGIÃO DENTISTA
Praça João Maria, 56—Sob.
Telephone, 267

Já pensou V. S. no successo de um annuncio em relação a seus negocios?

Em Areia Preta
Quem desejar comprar, por preço vantajoso, um explendido terreno na aprasivel praia de Areia Preta, dirija-se á Praça André de Albuquerque n. 16.



Podem tambem as encommendas ser feitas no Centro de Imprensa C. M. M.

VENDE-SE
O sitio em que morou Francisco Celestino de Goes, em (Igapó) Siqueira Campos
—
Informações na CAIXA RURAL

OURO!
Até 20$000 a gramma.
Prata e Pedras preciosas
Paga os melhores preços da praça
ALEXANDRE ROCCO
DEVIDAMENTE AUTORIZADO
Hotel Internacional—Quarto — n. 26 —
Expediente de 12 ás 18 horas
Acceita chamados a domicilio

CASA LEITE
—DE—
J. E. POLICIANO LEITE
Rua Dr. Barata 236
Tecidos, perfumaria, artigos religiosos—gravatas—meias roupas para banho—bonets—brinquedos — cintos para homem e senhora—figurinos —bengalas—bolsas e chapéos para senhora—sombrinhas—etc. etc.

JOANNA DA LUZ,
com longa pratica da "Camisaria Confiança", costura com a maxima perfeição: camisas, pijamas, roupões, cuécas, camisêtas, camisas com o peito plissado e bécas para medicos e enfermeiros.—Preços modicos.—Rua Presidente Passos, n. 542—Cidade Alta
— NATAL —

E' fructo da experiencia que o successo do annuncio está em publical-o muitas vezes, porque na 1a. não se vê, na 2a. vê-se mas não é lido, na 3a. é que se lê; na 4a. se commenta, na 5a. pensa-se em comprar e assim até a 10a, quando começa a surtir effeito.

CRUZEIRO
A MELHOR QUALIDADE
LICOROSOS
S.O.P. E RESERVA
PELO MEZ PREÇO



PRODUTORES:
LUIZ MICHIELON & CIA
PORTO ALEGRE - CAXIAS - R.G.SUL
AGENTES:
Martins, Irmão & Cia.
FREI MIGUELINHO, 6 — NATAL

Hoje e todas as 5a. feiras
ás 18 horas
Fechamento das malas do serviço aereo
Condor - Lufthansa
Para todos os paizes da **EUROPA**.-Correspondencia e encommendas
BRASIL-EUROPA EM 2 DIAS
Agentes: FILGUEIRA & CIA.
Rua Frei Miguelinho, 119 — Fone 168
5a.

Grande deposito de Madeiras de Pará e Paraná, destinadas á construcções Civis e Navaes
Secção de Camas de Ferro e "Patente"
PREÇOS CONVIDATIVOS
Moysés Vainstein
RUA FREI MIGUELINHO 115
— NATAL —

Caixa Rural e Operaria de Natal
(Soc. Cooperativa de Resp. Illtd.)
Sédo—Rua dr. Barata n. 208
RIBEIRA
OPERAÇÕES
Depositos, Emprestimos, Cobranças, Ordens de Pagamento, Serviços de Procurações e outros communs ás Cooperativas.
TAXAS

Depositos	Prazo Fixo—12 mezes	6%
	« « 6 «	5%
	Populares	5%
	Limitados	4%
	Movimento	3%
Emprestimos		12%

Samuel Schor & Cia.
acabam de receber um grande sortimento de moveis do Rio e São Paulo (Dormitorios, salas de jantar, salas de visitas e geladeiras)—moveis ultimo modelo, preços menores possiveis.
em a Av. Tavares de Lyra 97—Samuel Schor & Cia.—NATAL

LEITURA PREJUDICADA NA LOMBADA

A ORDEM

Propriedade e direcção do Centro de Imprensa-C. M. M.

ANNO I — Estado do Rio Grande do Norte — Natal — Sexta-feira, 19 de Junho de 1936 — NUM. 266

"Coração de Jesus que tanto nos amaes, fazei que vos amemos cada vez mais"

CORAÇÃO DE JESUS



Este mez de junho tem sido fertil em solennes festas para a Igreja. A de hoje, do Sagrado Coração de Jusus, é, sem duvida, das mais significativas, principalmente para os tempos modernos, tão imbuidos de racionalismo.

A vida não é uma aventura sentimental. Mas tambem não é um schema racionalista. E os homens deste seculo se entregam demais ao absolutismo da razão desapegada de qualquer noção do divino.

Deus é, por excellencia, caridoso, ou seja,—Amôr para com as suas creaturas. Quer naturalmente uma retribuição, partida daquelles por quem tanto fez, ao ponto de, vindo ao mundo, tomar a carne humana e viver entre os homens.

Essa união hypostatica da natureza humana á natureza divina, em Jesus Christo, é dogma de fé e justifica todas as homenagens á humanidade santissima de Christo, na lição dos cammentadores. E o coração, que todos nós temos como o orgão do sentimento, não podia deixar de ser particularmente reverenciado, maxime tendo-se em vista aquella lança que o traspassou, nas alturas do Calvario.

Em todos os seculos prestaram os christãos o seu culto ao Coração de Jesus.

Mas somente no seculo XVII tomou esse culto a forma actual, após as apparições de Jesus Christo á religiosa Margarida Maria de Alacoque, da ordem da Visitação de Maria.

Como que a bondade divina aguardava em silencio o desenrolar dos seculos para só então, penalizada com os desvairios do mundo, trazer essa nova revelação, que veio reaccender o fogo de zelo em tantas almas cobertas de cinza.

Houve, de principio, opposições a esse novo culto. Mas, como sempre succede, a Companhia de Jesus tomou a frente em defeza de pratica tão salutar, cujos fructos eram immediatos, tendo o Santo Padre approvado a devoção.

Ella se espalhou pelas dioceses de todos os continentes. Constituiu-se essa internacional da oração que é o Apostolado do Coração de Jesus, com suas intenções geraes do mez e sua intenção missionaria.

Que todos os fieis se inflammem no amôr ao Coração de Jesus, desaggravando-o das heresias e dos desprezos. Ele continua a clamar na solidão dos tabernaculos: Tenho sêde!

Tomemos a resolução de visital-o frequentemente e de frequentemente o receber na santa communhão.

Hoje, commemorando a Festa do Coração de Jesus, haverá, na Cathedral, communhão geral ás 6 horas e missa cantada ás 6 1/2, com sermão allusivo, promovida pelo Apostolado da Oração.

Nas Matrizes da Ribeira e do Alecrim haverá tambem solennidades.

Festa do Coração de Jesus na Matriz da Ribeira

Começará hoje, ás 18 1/2 horas, na Matriz da Ribeira, o novenario promovido pelo Apostolado do Sagrado Coração de Jesus naquella Matriz, em honra do seu Patrono.

A noite está sob a direcção do Apostolado do Sagrado Coração de Jesus de Anchieta.

Directoras da noite de amanhã: D. D. Maria Carmelita Mesquita Barbalho, Nair de Paiva e Percides Cortez Mesquita.

A Inglaterra preconiza o levantamento das sancções

RIO, 18—Realizou-se na Camara, em Londres, um banquete offerecido ao Negus, presidido pelo brigadeiro general Spears. Entretanto, o governo inglez resolveu hontem preconizar o leventamento das sancções contra a Italia para facilitar o defesa collectiva na Europa, em virtude das grandes proporções que está tomando o rearmamento Allemão.

A Italia, por sua vez, prepara uma rota de reconhecimento da conquista da Abyssinia para ser apresentada á S. D. N.

João Medeiros

ADVOGADO

Contra o reconhecimento da annexação da Abyssinia á Italia



STANLEY BALDWIN

RIO, 18—Informam de Londres que a Associação Pró-Ethyopia, orgão de propaganda da Abyssinia na Inglaterra, dirigiu ao «premier» Stanley Baldwin uma nota na qual pede ao governo que se recuse a reconhecer a annexação do pais do «negus» e proponha aos demais membros da Sociedade das Nações a adopção de analoga attitude.

O documento pede, igualmente, a manutenção e até mesmo a intensificação das sancções contra a Italia, assim como a reforma da Sociedade das Nações.

Entre os signatarios da nota encontram-se os nomes de Oliver Baldwin, filho do primeiro ministro; «sir» Norman Angell, conhecido economista; «lord» Inchcape e outras personalidade de destaque.

Christo nas Escolas de Pernambuco



ESCOLA NORMAL DE NATAL, que irá ter, certamente, a imagem de Christo, em suas salas de aula, como acontece em Pernambuco

Ás alumnas que frequentam a Escola Normal de Pernambuco, não faz muito tempo, endereçaram ás autoridades superiores um requerimento, com 600 assignaturas, pedindo a apposição da imagem de Christo na sua Escola. Em reforço a esse alvire, as Educadoras Catholicas pediram que a medida se estendesse a todas as escolas do Estado.

O director da Escola Normal, sr. Gilberto Fraga Rocha, não somente encaminhou á Directoria Technica de Instrucção esse appello, como o apoiou e applaudiu em toda linha.

Por despacho de 15 do corrente, o governador de Pernambuco deferiu o requerimento, rompendo, assim, com um preconceito muito commum de que religião é coisa de fôro intimo, prohibida de qualquer demonstração publica.

O despacho do Governador pernambucano é o seguinte: «*Deferido o pedido da maioria das alumnas e professoras da Escola Normal, autorizo a aposição da Imagem de Christo no salão nobre da mesma Escola; e, attendendo á representação da Cruzada de Educadores Catholicos, autorizo igualmente o sr. Secretario do Interior a permittir a mesma providencia quanto aos grupos e escolas isoladas primarias, sempre que assim requeira a maioria dos respectivos professores e alumnos*».

Estão assim de parabens os catholicos pernambucanos com essa grande victoria.

Que excellente movimento para ser imitado pelas nossas normalistas! Contárão ellas, sem duvida, com o apoio do illustre director da Educação e do Governo do Estado.

O presidente da Republica pede a prorogação do estado de guerra, por 90 dias



MINISTRO VICENTE RÁO

RIO, 18 — O Ministro Vicente Ráo esteve hontem na Camara dos Deputados onde conferenciou demoradamente com os srs. Euvaldo Lodi e Pedro Aleixo, fazendo nesse momento entrega da mensagem presidencial que solicita a prorogação por 90 dias, do estado de guerra.

Na mesma occasião o ministro da Justiça informou que dentro de tres dias o governo remetteria outra mensagem suggerindo a creação de um tribunal especial, o qual provavelmente se chamará Tribunal Especial de Segurança Politica, afim de julgar rapidamente os implicados na intentona de Novembro ultimo.

Esse Tribunal terá um regimento a ser elaborado pela Camara, que defferirá dos tribunaes cummuns e servirá para a applicação da justiça especial, para isso contendo novas penalidades.

A mensagem presidencial foi lida depois na Camara e está redigida nos seguintes termos:

«Srs. Membros do Poder Legislativo.

Nos termos da emenda n. 1 do artigo 175 da Constituição Federal, venho solicitar a devida autorização para prorogar por 90 dias, em todo o territorio nacional, a vigencia das medidas assegaratorias da segurança nacional constantes do decreto 702, de 21 de Março do corrente anno.

E' do conhecimento dos representantes da Nação a persistencia das razões que determinaram aquellas medidas, razões as quaes se accresce a forte campanha de descredito movida no estrangeiro contra o nosso paiz pelos centros communistas internacionaes.

As autoridades vêm mantendo intensa vigencia em torno desses agitadores e seus agentes, colhendo constantemente provas sobre o preparo de uma articulação para novos movimentos que visam destruir nossa ordem politica e social por meio de guerrilhas.

Em face dessas circumstancias ainda não é possivel interromper a execução das medidas postas em pratica para a defeza do regimen, e para que tal não aconteça, mais uma vez solicito o concurso — sempre patriotico — do Poder Legislativo.

Rio de Janeiro, 16 de Junho de 1936—(a)—GETULIO VARGAS».

Devemos festejar Mauricio de Nassau?

Varias opiniões a respeito

Falam duas altas patentes da marinha

Publica "A Nação" o seguinte:

Os que hoje ousam imitar em espirito a admiração que ha tres seculos atrás só houve um máo brasileiro a ter pelo conquistador—e esse foi Calabar se isentam de pena e culpa, sob a attenuante de apenas pretenderem uma homenagem cultural... ao genio mecenico do Principe de Orange.

E pondo Nassau de cócoras, detrás da sabedoria de Marcgraff, apregoam que desejam homenagear a sciencia, a cultura, a arte e quejandos.

Ora, Marcgraff não veiu ao Brasil pelos lindos olhos narcisianos do principe hollandez. Veiu, sim, utilizando a opportunidade que se lhe offerecera, attraido pela sua paixão de sacerdote da sciencia, para entrar em contacto com uma natureza prodiga, da mesma forma por que, depois foi á Africa, a investigar a sua natureza fallecendo em São Paulo de Loanda.

E por tão simples circumstancia da aventura propria dos sabios-caçadores eternos de novidades—Portugal ainda não cogitou de celebrar nenhum rei zulu, afro, ou preto mino pela gloria de ter levado Marcgraff até lá!

Mas, se a questão é de cultura, porque, então, não celebram o tricentenario de Marcgraff, e insistem por Nassau?

Bem diz o digno almirante Raul Tavares, respondendo á carta do almirante Americo Silvado:

"Esses a quem V. Ex. se refere, pelo menos moralmente, pretendem pôr o Brasil em leilão, julgando que engodam os que o amam verdadeiramente, com esse euphemismo de ultima hora das "homenagens culturaes"!

Cultura de que? Do assalto á mão armada? Cultura da oppressão? Cultura da rapinagem e do incendio? Cultura do confisco da propriedade nacional? Cultura das crueldades? Cultura da traição dos Calabar? Cultura da imposição pela força de uma religião que repellimos e de uma lingua detestavel, que nem queremos aprender? Cultura do trafico e mercado de negro escravo? Cultura, por fim, porque tres estrangeiros a soldo de Nassau escreveram uns livros eivados de mentiras e panegyricos?"

E accentua o eminente almirante, o que deve calar fundo na alma dos sinceros brasileiros:

"Menos pelo meu nome, por certo, do que pela nobre causa que aquelle gesto exprime, posso explicar a reacção benfazeja que se está esboçando na alma brasileira, contra a insensata e exotica idéa de se glorificar a quem veiu ao Brasil sómente para exploral-o á força dos arcabuzes de Nassau e

(*Conc. na 4a. pagina*)

Congregação Mariana de Moços

Sendo hoje anniversario do Apostolado da Communhão Frequente, obra existente na Congregação Mariana, convida o presidente os seus consocios a tomarem parte na missa e procissão em honra do Coração de Jesus.

A' noite, pelas 19 1/2 horas, na séde social, reunir-se-ão os congregados membros daquella piedosa obra.

1936 é o anno da educação — declara o sr. Getulio Vargas



PRESIDENTE GETULIO VARGAS

RIO, 18 — O presidente Getulio Vargas escreveu para a edição especial do *Correio da Manhã*, de hoje, o seguinte:

«Já disse que, para meu governo, o anno de *1936* é o anno da educação. Noutras palavras, isto significa affirmar que no corrente anno, será elaborado um plano nacional de educação, iniciando-se, ao mesmo tempo, importantes trabalhos, destinados a remodelar, ampliar e melhorar todo o systema educativo da União.

Por outro lado desenvolveremos, com maior amplitude, a collaboração do governo federal nos serviços de educação mantidos pelos governos locaes e por todas as instituições de caracter privado.

O systema educacional brasileiro deverá ter em vista, principalmente, a elevação do nivel intellectual de todas as camadas sociaes e o desenvolvimento do ensino technico-profissional, preparando o homem para o trabalho, modelando-lhe o caracter, dando-lhe consciencia moral e tornando-o util e capaz de actuar como factor efficiente do engrandecimento da nacionalidade.»

A concessão de terras da Amazonia aos japonezes



SENADOR CUNHA MELLO

RIO, 18—No discurso do Senado sobre a concessão de terras feita aos japonezes no Amazonas, o sr. Cunha Mello começou alludindo ao parecer de dois juristas sobre o assumpto, accentuando que os mesmos não conhecem a questão em seus detalhes.

Lembrou que a concessão foi feita em 1927, não tendo os interventores que governaram o Amazonas no periodo revolucionario preferido qualquer despacho approvando definitivamente o contracto, o que só foi feito em 1935, pela Assembléa Legislativa.

Frizou tambem o sr. Cunha Mello que, em virtude de exigencias constitucionaes sobre concessão de terras superiores a um milhão de hectares, a concessão ao Japão terá de ser submettida á approvação do Senado.

Em seguida fez considerações, geraes em torno do perigo do imperialismo japonez, passando a examinar a materia propriamente dita.

Alludiu então, a diversos pontos do contracto, muitos inacceitaveis, por ferirem o texto constitucional. Taes, os que se referem ao aproveitamento industrial de minas, jazidas, etc., o qual só poderá ser feito por nacionaes ou emprezas organizadas no Brasil, bem como o estabelecimento de novos bancos de deposito que, de accordo com a constituição, devem ser nacionalizados progressivamente.

Leu após o orador, varios documentos e informações que corroboram suas affirmações, inclusive um telegramma do general Rondon, communicando que a area em apreço é povoada por indios alguns em bôas relações de amizade com as populações circumsvisinhas mas, outros, em estado de guerra com as mesmas.

O sr. Cunha Mello concluiu fornecendo outros detalhes com o fim de demonstrar a inconstitucionalidade do contracto em questão.

RIO, 18—A proposito dos debates no Senado referente á concessão de terras do Amazonas a uma companhia japoneza de immigração, diz-se que o caso está dependendo da decisão dos Ministerios da Guerra, do Trabalho e da Agricultura.

A opinião geral é que o projecto poderá ser modificado em alguns itens, mas permanecerá o seu contheudo, attendendo ás necessidades do Amazonas.

LEITURA PREJUDICADA NA LOMBADA

Centro de Imprensa C.M.M.
(Soc. Civil Editora)
PRESIDENTE
Ulysses C. de Góes
A ORDEM
(Diario matutino)
REDACTOR-CHEFE
Otto Guerra
REDACTOR-SECRETARIO
F. Vôras Bezerra
GERENTE
Ezequiel R. de Moura
EXPEDIENTE
Redacção:—8 ás 11- 13 ás 17—19 ás 21 horas.
Gerencia: —7 ás 11 e 13 ás 17 horas.
Telephone 222
SE'DE
Rua Dr. Barata, 216
NATAL

ASSIGNATURAS
(CAPITAL)
(Distribuição a domicilio)

Anno	50$000
Mez	5$000

(Interior e Estados)

Anno	40$000
Semestre	25$000

VENDA AVULSA

Numero do dia	$200
Numero atrazado	$400

PUBLICAÇÕES
A pedidos, avisos, convites, etc. $400 por linha, uma vez e $200 nas repetições.
ANNUNCIOS
Tabella na Gerencia

Vida Religiosa

SANTOS DO DIA

19 DE JUNHO

Santa Juliana Falconieri, virgem

Santa Juliana descendia da nobre familia dos Falconieri de Florença. Soffriam muito os paes por se verem privados de successão, e por isso acudiram a Deus com instantes votos e fervorosas preces. Deus despachou o humilde pedido e deu-lhes Juliana, que chegou a ser um prodigio de amor a Deus.

Os primeiros nomes que seus tenros labios balbuciaram, fôram os nomes de Jesus e Maria, que passaram a constituir as suas delicias. O só pensamento de que alguem podia profanar esses bemditos Nomes, fazia-a tremer. A piedade era nella como que congenita, era uma segunda natureza. Nunca fitou pessôa de differente sexo e não se cansava de visitar a Jesus Sacramentado e de saudar amorosamente a querida Mãe do Céu. Aos 14 annos teve a dita de envergar o habito do Servos de Maria, fazendo os votos nas mãos de S. Felippe Benicio, que foi o seu director espiritual. A sua fama cresceu tanto, que chegou a recrutar discipulos e a fundar uma nova Ordem religiosa, que logo se diffundiu mesmo fóra da Italia. Juliana não se limitava a fazer demoradas orações e a castigar-se com rigidas penitencias: visitava enfermos, minorava as tribulações dos desventurados, a todas as miserias acudia com balsamo salutar. Aos 60 annos foi salteiada de terrivel doença, não podendo tragar comida nem sorver bebida; então se acrysolou a sua modelar resignação; nunca de seus labios sahiu uma queixa; só se doia de não poder receber a Jesus Sacramentado. Jesus porém achou meio de Se unir á Santa virgem, que no cumulo da alegria exclamou: "Sois meu, ó Jesus!" Assim expirou a 19 de Junho de 1314.

Pratica—Hoje hei de procurar ser mortificado; e nas relações com o proximo, evitarei tudo o que possa melindra-lo.

Oração—O' doce Jesus, Salvador do mundo e esplendor de eterna luz, fazei que a Vossa luz inunde a nossa alma, como illuminava a de Juliana, para que as trevas do mundo não logrem obscurecê-la e despenhá-la no abysmo.

MAÇÃS DE FACES VERMELHAS

—Para, papae. Olhe ali...
—Que é, filhinha?

A pequena segura o pelo braço e leva-o para a porta de uma grande casa de fructas.

—Compre algumas, sim, papae?

—Lá adiante, menina, lá adiante ha outra casa melhor. Vamos até lá.

—Não, papae. As daqui são melhores e mais saborosas. Compre, sim?

O pae accedeu aos desejos da pequena. Comprou as maçãs que a filha escolhera, por signal bem coradinhas.

—

Duas horas depois Reina alvoroço em toda a casa. O velho clinico sacode a cabeça.

—Muito serio.

—Pelo amor de Deus! Salve-me a filhinha, doutor!—supplica a mãe angustiada.

O pae, anda livido, quasi que transtornado—E' caso serio... muito serio. O medico consulta dois collegas. Tambem elles julgam o caso perdido. Para ruborizar as maçãs, *tinham recebido antes*, por baixo da pellicula, uma forte injecção, a cujo veneno não resistira o delicado organismo da criança.

—

A' noite. Uma pobre mãe em desespero, debruçada sobre um esquife branco, que contém o que ella de mais precioso possuia neste mundo: sua unica filhinha.

Um pae louco de dor, parece alheio a tudo que se passa em torno. E dizer-se que foi elle o comprador do veneno que lhe matou a filha, quando podia, muito bem, na outra casa distante, pequena mas conceituada, adquirir optimos fructos sãos... Ah! que miseravel fraqueza! Perder o seu rico thesouro por não ter mais juizo que a pequena innocente!

—

Já entraram alguma vez numa das nossas livrarias?

Quaes maças de faces rosadas, em todas ellas se apresentam lindos livros, de capas seductoras e titulos suggestivos. Exercem uma quasi que irresistivel fascinação. Muitas mocinhas que passam, já não podem desprender o olhar da vitrina. Pedem ao pae ou irmão que as acompanhe; manuseiam esta ou aquella obra, folheiam esta ou aquella novidade literaria, e não deixam de escolher a que mais seductora se lhes apresente.

Horas depois, o veneno começa a agir. Denuncia-se pelas faces coradas, que não sabem occultar a sensação. Quando os paes dão fé, muitas vezes é tarde: murchou a flor da innocencia.

—

A policia toma conhecimento do envenenamento da criança. Intervem e procede contra o proprietario do negocio de fructas.

E no envenenamento peior, o dos livros, intervém? Si forem esperando pela sua acção, já o veneno terá arruinado muitas existencias e talvez gerações inteiras.

Tome cada um as necessarias providencias para si e para os que lhe são confiados pois não merece menos cuidado a saude espiritual do que a saude corporal.

Repartições

Prefeitura do Natal

Expediente do dia 16 de Junho de 1936.

Despachos do Sr. Prefeito:

Antonio Estevam da Silva, pedindo uma segunda via da carta de aforamento do terreno de sua propriedade á rua 13 de Maio.

—Ao Director da Fazenda para mandar extrahir a nova carta solicitada.

A Companhia Air France, refequerendo o aforamento do terreno no Cemiterio Publico do Alecrim, onde se acha sepultado o Sr. Menard Louis.

Concedo.

A Companhia Air France, requerendo o aforamento do terreno no Cemiterio Publico do Alecrim, onde se acha sepultado o Sr. Vu Huu Hai de nacionalidade Chineza

—Concedo.

L. Barbosa & Cia. requerendo o pagamento da quantia de 2:700$000, de materiaes fornecidos a esta Prefeitura de accordo com a conta junta.

—Ao Director da Fazenda para conferir e mandar pagar.

Naum Mazur, requerendo o pagamento da quantia de 1:483$000, de accordo com a factura junta.

—Ao Director da Fazenda para conferir e mandar pagar.

Libania R. de Mello, requerendo transferencia da casa de sua propriedade á rua Cel. Bonifacio, por doação para seus filhos menores, João Felismino Netto e Livalda Rodrigues Mello.

—Como requer.

(Conclue na 4. pagina)



ANNUNCIAE EM "A ORDEM", JORNAL DE MAIOR CIRCULAÇÃO NO ESTADO

INFLUENCIA DO ANNUNCIO

Um jornalista americano teve a idéa de colligir as respectivas opiniões de varios millionarios acerca da influencia que os annuncios tiveram na acquisição das suas fortunas.

Os referidos archimillionarios, que são os primeiros da grande Republica, deram ao *reporter* as seguintes respostas:

"Sou devedor da minha enorme fortuna aos frequentes annuncios"—Bonner.

"O caminho da riqueza passa através da tinta de imprensa".—Barnum.

"Os annuncios repetidos e continuados foram os que me proporcionaram a fortuna que possuo".—A. T. Stewart.

"Meu filho, faze os teus negocios com quem annuncia: não perderás nunca".—Benjamin Franklin.

"Como ha de o mundo saber que possues alguma coisa de bom se o não dás a conhecer?"—Vanderbitt.

Depois de tão importantes opiniões dessas celebridades do commercio, não terá sangue de commerciante aquelle que não prodigalisar o annuncio das suas mercadorias no mais alto grau.

—«o»—

E, para fazel-o, de modo intelligente, deve annunciar nas folhas de *maior circulação*.

DÊ NOVO ENCANTO AO SEU SORRISO!



É facil tornar Attractivos os Dentes Escuros e Embaciados—Dê-lhes uma Brancura Scintillante!

Um Creme Dental Antiseptico Dá-lhes Rapidamente Novo Brilho e Brancura Natural.

Si ha cousa que prejudique a belleza duma moça, que doutro modo seria bella, são os dentes manchados.

Dê aos seus dentes a limpeza antiseptica especial com Kolynos, que os dentistas recommendam porque destróe instantaneamente os perigosos germens causadores das manchas, da descoloração e da cárie. Use apenas 1 centimetro numa escova secca—a espuma antiseptica do Kolynos limpará logo toda a superficie dos dentes, e todas as *pequenas cavidades e fendas*. Seus dentes terão novo brilho e brancura admiravel. Sentirá a bocca limpa e fresca.

Adquira hoje um tubo de Kolynos e veja quão rapidamente seus dentes tarão brilho que tão grande encanto emprestará ao seu sorriso. Kolynos é muito economico.

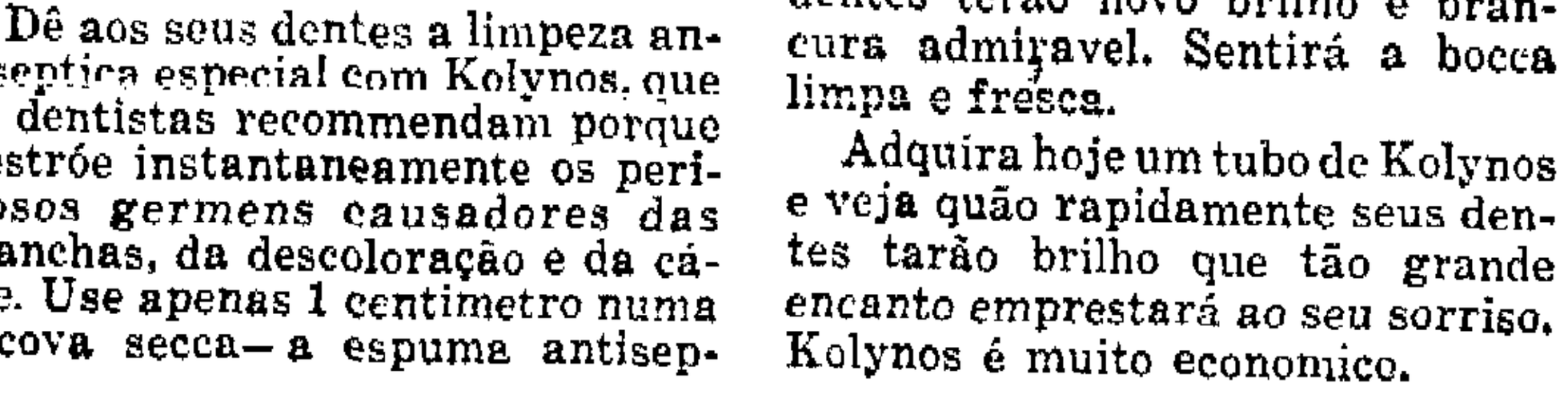

201

Perdidos & Achados

Quem encontrou duas cadernetas da previdente da "Liga Artistico Operaria", perdidas em maio, pertencentes a d. Izabel de Souza Alves e ao sr. Urcicio Ernesto Alves, poderá entregar no correio, ao carteiro Urcicio.

Ministerio da Agricultura

INSPECTORIA DE PLANTAS TEXTEIS, NO ESTADO DO RIO GRANDE DO NORTE

Cotação do algodão

Dia 17 de Junho de 1936

Rio:

Entradas	386	Fardos
Sahidas	609	"
Stock	13.673	"

Preços por 10 kilos

Fibra longa Seridó:	
Typo 3	51$000 a 51$500
" 4	50$000 a 50$500
Sertão:	
Typo 3	47$000 a 48$000
" 5	43$000 a 44$000
Mattas:	
Typo 3	Nominal
" 5	42$000
Ceará:	
Typo 3	Nominal
" 5	43$000
Paulista:	
Typo 3	45$000 a 45$500
" 5	43$000

MERCADO SUSTENTADO

INDICADOR MEDICO

Dr. Assis Miranda Pereira
Clinica Medica de adultos e crianças
Doenças do apparelho digestivo
Consultas: Das 13 1/2 ás 16 1/2
Consultorio: R. Dr. Barata—200 (alto da Casa Gondim)
Residencia: Av. Deodoro—604

DR. GENTIL BARRETO
Clinica medico-cirurgica das doenças dos olhos, nariz, garganta e ouvidos.
CONSULTAS DAS 13 A'S 17 HORAS
CONSULTORIO—Rua Ulysses Caldas, 86—1. Andar. Sala 1a.
RESIDENCIA—Praça Pedro Velho, 390.

DR. A. MARTINS FERNANDES
CLINICA MEDICA E MOLESTIAS DAS CREANÇAS
Praça João Maria, 54—
Teleph. 267
Consultas: das 13 ás 15 horas
Residencia: rua 13 de Maio 482

DR. RICARDO BARRETO
MEDICO
Consultas com exame de Raio X: radioscopia do coração, pulmão e ossos—50$000
Das 8 ás 11 e das 13 ás 17 horas
NOTA—Gratis aos pobres das 8 ás 9, todos os dias
CONSULTORIO:
Rua Dr. Barata, 210
Res.—Avenida Deodoro, 644

Dr. Honor Marcellino
(Especialista em doenças de Senhoras e partos)
Tratamento das inflamações chronicas dos ovarios, trompas de Fallopio e utero, pelo processo do Prof. Bucura.
Tratamento das perturbações da gravidez e da infecção após o parto.
Consultorio—Ulysses Caldas, 88
Consultas—das 15 ás 18 horas diariamente
Residencia—rua 13 de Maio, 543

DR. TEODULO AVELINO
Clinica medica
Tratamento das doenças internas (especialmente coração, vasos, — pulmões), e da sifilis em suas diversas manifestações
Consultas—das 14 ás 17 horas diariamente
Consultorio—Ulysses Caldas, 88
Residencia—Av. Deodoro, 604

Dr. José Ivo
DOENÇAS INTERNAS DO ADULTO E DA CREANÇA
Doenças de Senhoras
DIABETES
Neurastenia sexual
SIFILIS
Das 10 ás 12 e das 15 ás 18
Cons. e Resid.—Av. Rio Branco, 424
NATAL

DR. TRAVASSOS SARINHO
Ex-interno do Prof. Barros Lima
Cirurgião do «Hospital M. Couto»
OPERAÇÕES—Doenças das Senhoras e Vias urinarias
Consultorio:—Rua Dr. Barata, 232—1. andar—Diariamente das 14 ás 18 horas
Residencia:—Rua Felippe Camarão, 548—Phone 58
NATAL

DR. J. NEVES
Clinica Medica Geral
Therapeutica especifica da Syphilis e Tratamento das doenças da pelle
Pesquizas microscopicas de germes no sangue, nas secreções, nos exsudatos, transudatos, etc.
Consultorio:—Rua Dr. Barata, 232 das 8 ás 10 e das 14 ás 16 horas
Telephone 122
Residencia:— Avenida Apody, 394
Telephone 34

CLINICA DO DR. VICENTE LOPES
Ex-interno do Prof. Roxo e da *Assistencia a Psicopata* do Rio de Janeiro
Doenças nervosas e mentaes. Diagnostico e tratamento da Sifiles nervosas
Consultorio—Praça João Maria, 54.
Residencia—Av. Deodoro 62
Fone 308.

Dr. Julio Cesar Gurgél
Clinica medica de adultos
Tratamento das doenças dos pulmões pelos mais modernos recursos. Pneumotorace artificial, frenicectomia, frenialcoolização, etc.
Consultorio: Rua João Pessôa, 168—Consultas: de 9 ás 11 e de 3 ás 6
Residencia — Av. Rio Branco, 395—NATAL

PHARMACIA DO HOSPITAL «MIGUEL COUTO»
Aberta ao publico, para aviamento de receituario de todos os medicos da cidade. Attende a todas as horas.
Raio X do Hospital "Miguel Couto"
Apparelho Siemens, ultra-potente, o mais moderno do norte do paiz.
Radioscopias e radiographias ao alcance de todos.

ALPHABETICOS

GRANDE QUEIMA de calçado n'**O Chapim Elegante**, á praça "Augusto Severo" 85.

15—8

PONTOS Turco, royal, cairel cordonet, pestana-soutache, ajour-plissê e pregar renda—Rua 21 Março 664.

VENDE-SE um catavento novo, em perfeito estado, sem uso. A tratar no Hospital "Miguel Couto".

(114)

VENDE-SE uma bem conhecida loja sita á Avenida 2, começo da linha de Lagôa Secca, sendo um optimo ponto para qualquer negocio e o melhor do bairro do Alecrim. O seu proprietario José Elias Dieb resolve vendel-a por motivo superior.

(10)

COMPLETO SORTIMENTO
de Envelopes Commerciaes, de todos os typos.
Cartões de visita, commerciaes e para participações
recebeu o Centro de Imprensa C. M. M.

LEITURA PREJUDICADA NA LOMBADA

Centro de Imprensa - C. M. M.

Sociedade Civil Editora

Executa qualquer trabalho graphico

Informador

Pharmacias de plantão, durante o mez de junho

Maia	— 1—	—14	
Queiroz	— 2—	8—	
Natal	— 3—	9—	15
Bom Jesus	— 4—	10	16
Confiança	— 5—	11—	17
Brasil	— 6—	12—	18
Monteiro	— 7—	13—	19

NO ALECRIM :
SAO PEDRO
Quartas e Sabbados
NAVARRO
Quintas e Domingos

Telephones de urgencia

Assistencia Publica, *21*.
Delegacia Auxiliar de Pol., *19*.
Inspectoria de Vehiculos, *19*.
Deleg. Pol. 1ª. D. (C. Alta), 233.
Deleg. Pol. 2ª. D. (Ribeira), 26.
Deleg. Pol. 3ª. D. (Alecrim), 30.
Deleg. Pol. 4ª. D. (C. Nova), 142.
Sub-del. Pol Roccas, 156.
Reclamações de Telephones *206*.
Reclamações de Luz, 220.
Autos de Praça (C. Alta), 25 e 83.
Autos de Praça (Ribeira), 250.
Redacção da A ORDEM, 222.
Hospital "Miguel Couto", 17.
Centro de Saúde, 50.
Cemiterio Publico, 35.

Horarios de Trens

Great Western

NATAL—RECIFE

Partida de Natal aos domingos, terças e quintas, ás 20,30 e chega da a Recife ás *11*,1o dos dias seguintes.

Partida de Recife ás 16 hs. das segundas, quartas, e sextas, e chegada a Natal ás 7,10 das terças, quintas e sabbados.

NATAL—NOVA CRUZ

Partida de Natal aos domingos, segundas, quartas e sextas, ás *15*,2o e chegada a Nova Cruz ás 21,25.

Partida de Nova Cruz nos mesmos dias em que sae de Natal, chegando aqui ás 11,*10*.

Obs.—Todos esses trens conduzem carro-correio.

O trem de Natal—Recife faz baldeação em Entroncamento, para o ramal da Parahyba, ás 5,17, chegando a Cabedello ás 6,5o.

E. F. Central

NATAL—ANGICOS

Sahida ás segundas e sextas ás 7 horas e ás quartas ás *12*.

Chegadas—Terças ás *15*, quintas ás 12,8 e sabbados ás 15 horas.

AUTO MOTRIZ PARA C. MIRIM

Sahidas nos dies uteis ás 16,3o, com excepção das quartas feiras.

Chegadas nos dias uteis ás 9,1o com excepção das quintas-feiras.

Autos & Caminhões

NATAL—CAICO'

Sahida ás 5,3o das segundas e sextas e chegada ás 18 das terças e sabbados.

Rede Viação Baixaverdense

Partidas de Baixa Verde, nas segundas e quartas, ás 7 horas, chegando a Natal, ás 11,20.

Sahidas de Natal nas terças e quintas, ás 12 horas, chegando a Baixa Verde, ás 4,20.

Rede Viação Seridoense

Partidas de Natal e Caicó, ás 6 horas, diariamente.

MACAHYBA—NATAL

Partida de Macahyba ás 5 horas e sahida de Natal ás 17 horas.

Correio aereo

Fechamento de malas

Para o Sul :
Air France—Segunda-feira, ás 18 horas.
Panair—quarta e sexta-feira ás *18* horas e Domingo ás *10* horas

Para o Norte :
Condor—sabbado ás 18 horas

Para o Norte :
Panair—Quarta ás *10* horas, e Sextas ás 18 horas.

Para o Sul :
Condor—Quinta-feiras, ás *10* horas e sextas-feiras ás *18* horas.

Para a Europa :
Condor-Lufthansa — Quinta-feira ás 18 horas.
Air France—Domingo, ás 15 horas.

Vapores esperados

Do Sul :
«Almirante Jaceguay», hoje.
«Arassú», a 22.
«Olinda», a 24.
"Duque de Caxias", a 29.
«Três de Outubro», a 1.
«D. Pedro II», a 2.
«Itaimbé», a 3.

Do Norte :
"Poconé", hoje.
"Porto Alegre", hoje.
«Manaus», a 19.
"Comte. Ripper", a 24.
«Itahité», a 24.
«Arataia», 28.
"Campos Salles", 1.
«Almirante Jaceguay», a 2.

Barcaças esperadas

No Porto: Para Areia Branca:
Cutter "Navegante".
Para Macau :
Barcaça "Correio da Penha"
Hyate "Guarayra".

Bancos & Cooperativas

Banco de Brasil, Avenida Tavares de Lyra, 64 Exp.—9,3o á 11 e 13 ás 14,3o. Aos sabbados, 9,2o ás 11.

Banco do R.o Grande do Norte, Rua Chile, 107. Exp.—9 ás *11* e 13 ás 15. Aos sabbados, 9 ás 11.

Caixa Rural e Operaria de Natal. Rua Dr Barata, 2o8. Exp.—Mesmo horario.

Banco dos Auxiliares do Commercio. Av. Tavares de Lyra, 72. Todos os dias uteis, exceptuados os sabbados, das 19 ás 21 horas.

Caixa de Credito Operaria Natalense. Av. Rio Branco, *621*. Exp. —9 ás 11 e 13 ás 16 horas.

Cooperativa dos Funccionarios Estaduaes. Rua *13* de Maio 561. Exp.—7 ás *11* e *13* ás 17 horas.

Caixa Economica Federal

(Edificio da D. Fiscal) Exp.: 11 ás *14* horas. Depositos nas 3as. 5as. e sabbados. Retiradas nas 2as. 4as. e 6as.

Cartorios

Cartorio Federal.—Av. Rio Branco, 721.

1º. Cartorio—Rua Vig. Bartholomeu, 590. Civil e Commercio. Privativo do registro das pessoas naturaes e juridicas e propriedades litterarias. Tabellionato em geral.

2º. Cartorio—Av. Nysia Floresta, 196. Civil e Commercio. Privativo do orphanologico, provedoria, residuos, titulos e documentos. Tabellionato em geral.

3º. Cartorio—Rua Ulysses Caldas, 81 (Edificio da Prefeitura). Escrivão do Crime. Privativo dos executivos fiscaes e do registro de immoveis. Tabellionato em geral

Institutos de Aposentadorias e Pensões

Commerciarios

Departamento da 4a Região—Caixa Local de Natal—Rua Dr. Barata, *170*—1º Expediente: das 11 ás *17* horas. Aos sabbados das 9 ás 13 horas.

Bancarios

Delegacia do Rio Grande do Norte—Séde—Edificio da Caixa Rural e Operaria de Natal—Rua Dr. Barata, 208 Phone *191*.

Maritimos

Delegacia do Rio Grande do Norte—Séde—Alto da Caixa Rural e Operaria de Natal Expediente: *11* ás 17 horas Telephone *290*

Samuel Schor & Cia.

acabam de receber um grande sortimento de moveis do Rio e São Paulo (Dormitorios, salas de jantar, salas de visitas e geladeiras)—moveis ultimo modelo, preços menores possiveis.

em a Av. Tavares de Lyra 97—Samuel Schor & Cia.—NATAL

CORTUME "SÃO FRANCISCO"

—DE—

J. Motta & Irmão

FABRICANTES DE :

Vernizes, raspas envernizadas, bufalos, vaquetas em todas as cores, carneiras para forro, tacões, sellas, etc.

Vendem pelo melhor preço do commercio e qualquer quantidade que o cliente deseje comprar

As vendas serão effectuadas na propria fabrica EM REFOLES.

End. Teleg. — JATOM — Caixa Postal 102

Refoles—Natal—Rio Grande do Norte

O CENTRO DE IMPRENSA C. M. M. executa qualquer trabalho GRAPHICO

ATTENÇÃO !

Deseja fazer ou remontar seus moveis?

Deseja fazer seu escriptorio?

Deseja instalar ou remontar sua casa commercial?

Deseja fazer suas vitrines?

Deseja fazer as esquadrias de sua casa?

Procure a Marcenaria **S. LUIZ** á rua Correia Telles n. 207 que lá encontra o Sr. **A. Florentino** disposto á attender os mais exigentes freguezes.

VENDE-SE

O sitio em que morou Francisco Celestino de Goes, em (Igapó) Siqueira Campos

—

Informações na CAIXA RURAL

OURO!

Até 20$000 a gramma. Prata e Pedras preciosas

Paga os melhores preços da praça

ALEXANDRE ROCCO

DEVIDAMENTE AUTORIZADO

Hotel Internacional—Quarto — n. 26 —

Expediente de 12 ás 18 horas

Acceita chamados a domicilio

CLIDENOR LAGO

CIRURGIÃO DENTISTA

Praça João Maria, 56—Sob. Telephone, 267

Já pensou V. S. no successo de um annuncio em relação a seus negocios?

Em Areia Preta

Quem desejar comprar, por preço vantajoso, um explendido terreno na aprasivel praia de Areia Preta, dirija-se á Praça André de Albuquerque n. 16.



Podem tambem as encommendas ser feitas no Centro de Imprensa C. M. M.

CASA LEITE

—DE—

J. E. POLICIANO LEITE

Rua Dr. Barata 236

Tecidos, perfumaria, artigos religiosos—gravatas—meias roupas para banho—bonets—brinquedos — cintos para homem e senhora—figurinos —bengalas—bolsas e chapéos para senhora sombrinhas—etc. etc.

JOANNA DA LUZ,

com longa pratica da "Camisaria Confiança", costura com a maxima perfeição camisas, pijamas, roupões, cuécas, camisêtas, camisas com o peito plissado e bécas para medicos e enfermeiros.—Preços modicos.—Rua Presidente Passos, n. 542—Cidade Alta

— NATAL —

E' fructo da experiencia que o successo do annuncio está em publical-o muitas vezes, porque na 1a. não se vê, na 2a. vê-se mas não é lido, na 3a. é que se lê; na 4a. se commenta, na 5a. pensa-se em comprar e assim até a 10a. quando começa a surtir effeito.

CRUZEIRO

A MELHOR QUALIDADE

S.O.P. E RESERVA

LICOROSOS PELO MELHOR PREÇO



PRODUTORES:

LUIZ MICHIELON & CIA

PORTO ALEGRE - CAXIAS - R.G.SUL

AGENTES:

Martins, Irmão & Cia.

FREI MIGUELINHO, 6 — NATAL

HOJE! A'S 17 HORAS

Fechamento das malas do

SERVIÇO AEREO CONDOR

PARA — MATTO GROSSO
SUL DO BRASIL
ARGENTINA
URUGUAY
BOLIVIA
CHILE

Agentes: **Filgueira & Cia.**

Rua Frei Miguelinho, 119 — Fone 168

Grande deposito de Madeiras de Pará e Paraná, destinadas á construcções Civis e Navaes

Secção de Camas de Ferro e "Patente"

PREÇOS CONVIDATIVOS

Moysés Vainstein

RUA FREI MIGUELINHO 115

— NATAL —

Caixa Rural e Operaria de Natal

(Soc. Cooperativa de Resp. Illtd.)

Séde—Rua dr. Barata n. 208

RIBEIRA

OPERAÇÕES

Depositos, Emprestimos, Cobranças, Ordens de Pagamento, Serviços de Procurações e outros communs ás Cooperativas.

TAXAS

Prazo Fixo—12 mezes 8%

Depositos: Populares 5%; Limitados 4%; Movimento 3%

Emprestimos 12%

LEITURA PREJUDICADA NA LOMBADA

A ORDEM

Propriedade e direcção do Centro de Imprensa-C. M. M.

ANNO I — Estado do Rio Grande do Norte—Natal—Sexta-feira, 19 de Junho de 1936 — NUM. 266

CASA PALATNIK

Communica aos seus freguezes que mudou-se para a PRAÇA AUGUSTO SEVERO 252 (antigo cinema Polytheama), a melhor Casa de Moveis em Natal.

Moveis do Rio e S. Paulo.

Unico distribuidor de camas "Patente", de Santa Catharina, e camas de Ferro Corcovado, do Rio.

Distribuidor de Cadeiras e Moveis de Junco.

Moveis de Vime.

Tapetes.

Congoleum.

Capachos e pannos para estufar.

Colchões Patente de Paina, Krina e Junco.

Lastros simples e Patente.

Espelhos e vidros de todas as qualidades.

Pedras para fumulos e muitos outros artigos do ramo.

PRAÇA AUGUSTO SEVERO 252

Devemos festejar Mauricio de Nassau?

(Cont. da 1a. pagina).

seus asseclas. Intrusos e patifes, Nassau não é menos digno de figurar na grande galeria dos salteadores ao lado de Villegaignon, Cavendisb, Lancaster, Carlos de Vaux, Lavardiére, Duclere e Duguay-Trouin.

Todos elles assaltaram os nossos pagos com o mesmo pensamento: cubiça, pilhagem, assassinio. Todos elles roubaram, escravizaram, martyrizaram, assassinaram.

Todos elles merecem a execração brasileira e não é possivel que já houvessemos perdido o senso da dignidade, desse "pundonor nacional" que todas as nações do orbe têm sabido manter com altivez."

Importantes declarações do Juiz Ribas Carneiro

RIO, 18—A "Gazeta de Noticias" ouviu, a respeito das projectadas commemorações a Mauricio de Nassau, o juiz Ribas Carneiro, que assim se pronunciou:

"Attento estudioso da historia do Brasil, tenho que a pretendida glorificação de Mauricio de Nassau, por parte dos brasileiros, é uma tristissima demonstração de ignorancia da verdade sobre a invasão dos hollandezes. Dahi, logo que o almirante Raul Tavares levantou seu protesto, no seio do Almirantado, haver-lhe telegraphado, felicitando-o vivamente.

A tentativa de conquista do Nordeste pelos hollandezes se caracterizou por uma finalidade grosseiramente mercantil: um plano de argentarios, que chegavam com aquella severa indumentaria a personagens de Rembrandt, tendo na algibeira uma Biblia de versão protestante e uma carteira de contabilista. Os homens de Amsterdam vieram "fazer a America", pondo em pratica, por todos os meios, a sua cupidez. O dictador Mauricio de Nassau foi um preposto da Companhia das Indias Occidentaes. Pernambuco se destinaria á condição de Java e Sumatra. Bello futuro! A violencia pelas armas, o desrespeito ás familias e a corrupção pelo florim constituiram os meios de conquista. E Nassau, agente da poderosa empreza mercantil, para que a terra fosse bem explorada e a gente fosse bem exturquida, trouxe, na sua companhia, peritos investigadores e outros tantos serviçaes da companhia.

E é essa invasão de aventureiros cupidos, que profanaram os templos erguidos pelos missionarios do Christianismo, e é essa invasão, implicitamente, que há quem queira festejar na glorificação do principe caixeiro.

Deante dos homens de collarinho, rendas e vestes pretas, que vieram, com a Biblia e livros de contabilidade, realizar capitaes em Pernambuco, fazendo uma falsa civilização "quantitativa", ergueu-se a população local, em curiosa e eloquente fusão de raças: o branco e o selvicola, o preto e o mestiço, todos A uma E' que repelliram o atrevido espoliador. E foi a alma "brasileira" que defendeu a terra, por isso que, Portugal se debatia num occaso politico bem triste.

Ainda sôam as palavras do padre Antonio Vieira, pregando, em São Salvador, contra os homens cupidos dos Paizes Baixos, aquellas palavras que todas as anthologias reproduzem para educar as crianças no amor á lingua portugueza e no amor á nossa terra, ás nossas tradições, á nossa gente".

Protesto dos Patrionovistas

Ao sr. almirante Raul Tavares foi endereçada a seguinte communicação:

«De São Paulo—Exmo. sr. almirante Raul Tavares—Saudações cordiaes—Em nome da Acção Patrionovista Brasileira, por ordem do seu chefe geral, venho apresentar a v. excia. os nossos protestos de solidariedade pela attitude brasileira assumida na sessão do almirantado, contra a degradação nacional da glorificação de Mauricio de Nassau.

V. excia., sr. almirante, e seus dignos companheiros de classe, encarnaram a alma nacional, no protesto solenne que firmaram na referida sessão.

Deus guarde v. excia. e seus dignos defensores da honra nacional no campo da lucta, como no campo de idéas e do nacionalismo.

Creia-nos seu patricio e admirador—Pela Acção Imperial Patrionovista Brasileira, *Manoel Marcondes Rezende.*

Irmandade do Santissimo Sacramento

A Provedoria da Irmandade do Santissimo Sacramento pede, por nosso intermedio, o comparecimento dos irmãos, hoje, ás 16 horas, na sachristia da Cathedral, afim de incorporados, tomarem parte na procissão do Sagrado Coração de Jesus, que deverá sahir do alludido templo, ás 16 1/2 horas.

ADQUIRIR collecções encadernadas da A ORDEM é ter uma bôa leitura e auxiliar a Imprensa Catholica. Cada Trimestre 30$ na Gerencia desta folha.

E' sempre assim

Em Paris, morreu o livre-pensador Ernesto Vaughan, que durante muitos annos foi chefe do anti-clericalismo francez. Acreditou-se, mais uma vez, que, á vista da morte, o mais exaltado inimigo da Religião se sentiria abalado e a incredulidade ruiria como um castello do cartas. A imprensa está publicando um escripto de Vaughan, ha pouco dirigido ao seu bravo amigo Gustavo Hervé, no qual diz que, sabendo-se certo de morrer, confessa ter procedido mal em ridicularisar, toda a vida, qualquer idéa religiosa e haver com isso prejudicado a patria. Declara mais estar convencido ser impossivel construir uma sociedade civil sobre as bases do materialismo e do atheismo. Se a explicação que a Igreja dá dos mysterios do seu credo não é bem comprehensivel ao juizo limitado do homem, a dos livre-pensadores e dos atheus é menos consoladoro. Se tivesse conhecido esta verdade, mais cêdo a haveria propalado sem respeito humano. Afinal, autoriza o amigo a levar á publicidade tal escripto e a dizer a todo o mundo que alliviou a consciencia fazendo esta confissão.

"Um perfil de sacerdote"

ESBOÇO BIOGRAFICO DO Pe. JOÃO MARIA

COM MUITAS ILUSTRAÇÕES

UM LIVRO QUE TODOS DEVEM LER

AUTOR:
Mons. Alves Landim

Encontra-se na Gerencia da A ORDEM
10$000

(Em beneficio dos trabalhos da cathedral

A venda

Vende-se 1 mercearia bem afreguesada, esquina do quartel da Força Publica Um dos melhores pontos da capital. Casa propria. A tratar na mesma.

alt. (9)

SOCIAES

ANNIVERSARIOS

Hoje

SENHORES

Dr. Hildebrando Vieira de Barros.

—Mario Barros, contador interino da Delegacia Fiscal.

—Francisco de Oliveira Néco, membro do Centro de Imprensa C. M. M. e conferente da Caixa Rural e Operaria de Natal.

SENHORINHAS

Ivone Moura, filha do sr. Alcebiades Moura.

—Martinha Amorim.

—Maria Coelho

—Lucia Severo, filha do sr. Sergio Severo.

—Ivone, filha do sr. Fructuoso dos Santos.

JOVENS

Dilermando Dias, filha do fallecido Odorico Dias.

João Felippe

Guarda-Livros, Diplomado pela Escola de Commercio Jean Brando, offerece seu trabalho, aceita chamado para o interior. A quem interessar, endereçar cartas a Rua Amaro Barretto, 1396—ALECRIM.

Natal, 18/6/36.

1—3

Horario das Missas

PAROCHIA DE NOSSA SENHORA DA APRESENTAÇÃO

Domingos e dias santos de guarda

Cathedral, ás 4 1/2, 6 e 9 horas.

Santo Antonio, ás 7 horas,

Collegio da Conceição, ás 6 1/2 horas.

Santuario do Tyrol, ás 7 1/2 horas.

Seminario S. Pedro, ás 6 1/2 horas.

Rosario ás 7 horas.

Dias uteis

Cathedral, ás 6 horas

Santo Antonio, ás 6 1/2 horas.

Collegio da Conceição, ás 6 1/2 horas.

Santuario do Tyrol, somente nas terças-feiras, ás 6 1/2 horas.

Seminario S. Pedro, ás 6 1/2 horas.

Rosario, ás 61/2 horas.

PAROCHIA DO BOM JESUS

Domingos e dias santos de guarda

Matriz, ás 6 1/2 e 8 1/2 horas.

Capella da Sagrada Familia (Anchieta), ás 5 horas.

Missa especial ás 7 horas, para as professoras e alumnas da Escola Domestica, na Matriz.

Dias uteis

Matriz, ás 6 horas.

PAROCHIA DE S. PEDRO

Domingos e dias santos de guarda

Matriz, ás 4,15, 6 1/2 e 8 horas.

Capellas de São João (Lagôa Secca), São Sebastião (Baixa da Belleza), e São José (Guarita), em dia previamente annunciado.

Dias uteis

Matriz, ás 6 e 6 1/2 horas.

HORA SANTA

A's 19 horas

1a: quinta-feira do mez, na Cathedral.

2a. quinta-feira do mez, no Santuario do Tyrol.

LAUS PERENNE

Todas as sextas-feiras, na Cathedral, de 8 ás 16 1|2 horas.

GRAÇAS

Muito agradeço ao Sagrado Coração de Jesus uma graça alcançada com o proposito de divulgál-a pela Imprensa Catholica.

Idalia de Góes

O ALGODÃO é a maior fonte de riqueza do Estado. O seu plantio deve ser intensificado.

Grande sortimento de tecidos em grosso

no armazem de Raymundo Pinheiro

Bonificações especiaes para vendas a vista

Rua Chile, 79--NATAL--Rio G. do Norte

alt. 18 - 26

Repartições

Prefeitura do Natal

(Cont. da 2a. pagina)

Expediente do dia 17 de de Junho de 1936.

Despachos do Sr. Prefeito.

Conego Luiz Adolpho de Paula, requerendo transferencia de uma casa para o Sr. José da Silva, pela quantia de 2:000$000. — Concedo.

Octavio Gomes da Costa, José Clementino das Neves, Francisco F. da Costa, Paulina Maria Maciel e Isaias Lopes Gonçalves, requerendo licença para fazer limpesa em suas casas.—Concedo.

José Natal Tinoco, requerendo licença para construir 3 casas de sua propriedade, de conformidade com as plantas juntas.—Concedo.

Aldo Fernandes R. de Mello, requerendo licença para construir uma casa á Avenida Floriano Peixoto, de conformidade com a planta annexa.—Concedo.

José Vilela Dantas, requerendo transferencia de uma casa para D. Joanna Geraldina de Carvalho Oliveira, pela quantia de 15:000$000. —Concedo.

Westremundo Arthemio Coelho Filho, requerendo desmembramento de uma parte do terreno de sua propriedade, e transferencia de uma parte para o Dr. Bellarmino Lemos, pela quantia de 2:000$000, e outra ao Sr. José Romualdo de Carvalho, pela importancia de 2:000$000.—Sim, na forma da lei.

Nestor dos Santos Lima, requerendo licença para fazer concertos e reparos em sua casa á Praia de Areia Preta.—Sim, na forma da lei.

José Neves Cavalcanti, requerendo transferencia de um terreno para o Sr. Arthur Silva, pela quantia de 700$000.—Sim, de accordo com a informação.

Francisco Pinheiro Neves, requerendo transferencia para o Sr. Severino de Araujo Freire, pela quantia de. . . . 3:000$000.—Como requer.

Manoel Gomes de Araujo e sua mulher Elisa Maria de Araujo, requerendo transferencia de uma casa para Petronilla Franisca Pereira, pela quantia de 500$00.—Attendidos.

Bacharel Israel Ferreira Nunes

(Da Ordem dos Advogados do Brasil)

Acceita causas civeis, commerciaes e criminaes, encarregando-se de cobranças no interior deste Estado, Ceará e Parahyba

Residencia e domicilio —Mossoró

Rio Grande do Norte

CAMBIO

Banco do Brasil

Taxas de cobrança

MOEDAS	OFFICIAL	LIVRE
Libra	58$347	87$200
Dollar	11$750	17$440
Lira	$920	1$375
Peseta	1$605	2$380
Franco	$775	1$150
Escudo	$530	0$795
Marco (comp.)	3$600	5$500
Florim	7$950	11$780
Franco ss:	3$800	5$630
Belga	2$000	2$950
Peso papel	3$300	4$855
Peso ouro	5$450	8$500

Ouro fino 198700 a gramma

MERCEDES!

A RAINHA DAS MAQUINAS DE ESCREVER

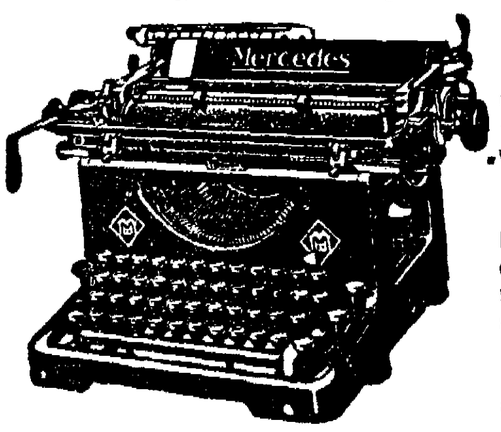

MERCEDES—SELECTA

A nova portatil — A maravilha das maravilhas — Possue todos os aperfeiçoamentos de uma maquina grande.

Mercedes Selecta— é assombrosa! Peçam uma demonstração sem compromisso ao distribuidor:

Carlos Lamas

RUA DR. BARATA N. 231-A

Doenças Mentaes e Nervosas

— SIFILIS —

DR. MACHADO

ESPECIALISTA

RUA ULISSES CALDAS, 256 — FONE N. 284

ALUGA-SE

a loja n. 204 na Rua Dr. Barata tratar Praça Augusto Severo 252 na Casa Palatnik

10—10

VENDEM-SE por ..... 12:000$000 as casas nº 727 e 729 a Rua General Osorio, esquina na Jeronymo de Albuquerque, a tratar na Gerencia desta folha.

(17)

VENDE-SE

Uma machina de point-a-jour uma de cairel e uma de ponto de luva, e um grupo de imbuia, por preço de occasião. A tratar á av. Deodoro, 389.

8—8

LIVROS DO PE. DR. HUBERTO ROHDEN

Poesia de Jesus	**8$000**
Albores Divino	**5$000**
Esplendores da Fé	**4$000**

VENDEM-SE no Centro de Imprensa C. M. M.

VENDE-SE

Coqueiros novos para mudar.

Um terreno com m180.x300m. de fundo, todo plantado de fruteiras de bôas qualidades, 300 pés de coqueiro, um cacimbão de cimento armado, duas casas de taipa e cercada de arame, excelente lugar para uma vacaria, tem bastante commodo, fazendo frente para as avenidas Jaguarary, 17 e 18 no bairro da Lagôa Secca.

Um terreno com quatro casas de taipa e tijolo, 25 coqueiros, fruteiras de muitas qualidades, todas botando, um cacimbão de cimento armado, vende-se bastante agua e banho, frente murada bôa casa para vivenda, bonde á porta com frente nas avenidas São José e São João, medindo 70m. x 90m. de fundo no bairro da Lagôa Secca. Tudo por preço de occasião. Proprietario *Alfredo Martins de Oliveira.* A tratar com o sr. João Caiana — Avenida 11 n. 1343.—Alecrim.

45—60

O Paris em Natal

Vendas em grosso e a retalho de—

Calçados, Chapeos e Sombrinhas

Preços sem competidores

PROGRAMMAS dos Cursos Propedeutico e de Perito Contador das Escolas de Commercio encontram-se na Gerencia desta folha

Gratifica-se a quem entregar nesta gerencia um pacote com roupa de criança, perdido na praça Augusto Severo.

(4)

LUIS TORRES

ADVOGADO

Av. Floriano Peixoto, 509

NATAL

O annuncio é o caminho mais curto á prosperidade do negociante.

Ver para crer

Negocio que dá bons juros ao Capital

No Alecrim, bairro mais futuroso de Natal, vende-se uma propriedade, encravada entre 4 avenidas; tendo á Avenida Um, 22 cazas de tijolo e taipa e uma garage. 1 cacimbão com bomba e tanque, mais de 500 coqueiros e fructeiras botando. Trata-se na avenida Olyntho Meira n. 1250.

15—15

A Acção Catholica está indicando que a influencia benefica da mulher christã não deve ficar limitada ao estreito circulo da familia.

LEITURA PREJUDICADA NA LOMBADA

A ORDEM

Propriedade e direcção do Centro de Imprensa-C. M. M.

ANNO I — Estado do Rio Grande do Norte — Natal — Sabbado, 20 de Junho de 1936 — NUM. 267

Porque a paz christã não é procurada, estão os povos ás voltas com uma serie interminavel de intranquillidades e desassocegos.

A nova Carta Pastoral de D. Jayme Camara



D. JAYME CAMARA

O revmo. sr. d. Jayme de Barros Camara, bispo de Mossoró, acaba de publicar uma segunda Carta Pastoral, na qual annuncia primeiramente que vae iniciar as visitas pastoraes. E' um documento interessante, do qual passamos a dar um resumo aos nossos leitores.

Estuda, a seguir, as vantagens da visitação, affirmando que «o bispo é o pae espiritual de seus diocesanos», aos quaes deve visitar, pois «elles gosam do direito de ver o seu bispo, a quem Jesus Christo encarregou de ser mestre e pae de suas almas.»

Recordando Dupanloup, aponta os grandes beneficios da visita pastoral, mesmo nesta epoca de enfraquecimento da fé e da piedade. Confirmação dos justos e, principalmente, robustecimento dos fracos na fé, conforto aos afflictos e reconducção ao aprisco, das ovelhas tresmalhadas.

Noutro capitulo d. jayme ensina, á luz dos textos canonicos, a obrigação dos bispos de visitar, por si ou pelo Vigario Geral, ou outrem, quando legitimamente impedido, annualmente, a diocese ou parte della.

Aponta, a seguir, quaes os preparativos, como a chegada, lembrando que, ao fazer essas recommendações, «não advogamos a nossa causa, mas a dignidade episcopal». Pois, accrescenta, «de nossa parte preferimos a simplicidade ao fausto, tanto que em nossas visitas estão desde já prohibidos os banquetes e dispensamos bebidas alcoolicas e mesas lautas, visto serem mais saudaveis os alimentos simples e communs».

Não quer tambem ser hospedado em casas de particulares, pedindo encarecidamente aos vigarios lhe deem qualquer aposento na Casa Parochial, por mais modesta que seja. E accrescenta: Somos dos que estendem que os sacerdotes estão sempre bem hospedados quando se acham até no mais humilde cantinho, com outros sacerdotes, numa residencia de sacerdotes».

Termina a primeira parte de sua segunda Pastoral descrevendo os trabalhos da visita, confissões, communhões, missa, pregações, chrismas, solução pratica de casos matrimoniaes, etc. Sempre que possivel, as visitas terminarão por uma procissão eucharistica e respectiva benção.

A segunda parte da Pastoral refere-se particularmente ao cerimonial da visita episcopal: preparativos, recepção e entrada.

A terceira parte, em latim, cataloga as coisas a visitar.

Na sua Carta annuncia o sr. bispo aos seus diocesanos que concederá Indulgencia plenaria a quantos, confessados e commungados, se encontrarem presentes por occasião da benção, nos logares em que passar.

"A figura de Nassau não deve pertencer á Historia do Brasil"...

A Commissão Executiva da Liga de Defesa Nacional approvou em sessão extraordinaria a seguinte resolução:



MAURICIO DE NASSAU, *que nunca foi, no Brasil, factor de civilização*

A imprensa publica o seguinte:

A Liga da Defesa Nacional, considerando:

a) que a figura de Mauricio de Nassau não deve pertencer á Historia do Brasil no ponto de vista civico;

b) que o valor politico, a capacidade administrativa e o espirito artistico do principe hollandez podem interessar como um accidente historico, sem significar factor de civilização, no sentido brasileiro;

c) que apesar de um tratado entre Portugal e Hollanda, os elementos brasileiros, por nascimento ou sentimento, testemunhas da administração de Nassau, insurgiram-se contra o invasor hollandez e lutaram até sua expulsão;

d) que essa insurreição, uma das mais bellas fontes da unidade brasileira, teve a cooperação de paulistas, fluminenses e mineiros, sob o mando de Salvador Corrêa de Sá Benevides, depois de provocada no Maranhão, não cabendo, portanto, a irritante justificativa de um regionalismo inopportuno;

e) que a gratidão regionalista cabivel já teve suas justas expansões nas ruas, pontes e praças de Pernambuco, estranhamente coincidentes com o natural reconhecimento da Hollanda, na sua Historia e nos seus monumentos, não obstante o caracter commercial que justificava a sua autoridade;

f) que a melhor parte das obras de sciencia e arte, estimuladas ou dirigidas por Nassau, elle as levou como propriedade privada, para constituir seu patrimonio;

g) que taes obras obedeceram a intenção de crear o ambiente necessario á permanencia do principe na direcção da empresa que representava e, directa ou indirectamente, significam o sacrificio de nativos e possessores, os quaes, para a sua realização, perderam bens e liberdade, além de soffrerem desterro ou captiveiro com todo o seu cortejo de crueldades;

h) que não devem bons brasileiros dar menos apreço aos sacrificios dos seus maiores, do que as habilidades conquistadoras de um chefe invasor, que se celebrisou no seu tempo:

RESOLVE telegraphar ao Almirantado Brasileiro, felicitando-o pelo "voto de estranhesa", que, acima de todas as criticas, mais ou menos audaciosas, marcará um grande gesto de brasilidade e compreensão civica da Armada Nacional.



FERNANDO MAGALHÃES, *da Academia de Letras e da Liga de Defesa Nacional*

Rio de Janeiro, 4 de junho de 1936.—(aa.) Pantaleão da Silva Pessôa, Fernando Magalhães, Carlos Olyntho Braga, Rodrigo Victor de Lamare São Paulo, Olyntho da Gama Botelho, Francisco Pereira Lessa.

Negado o "habeas-corpus" para Maria Prestes



MINISTRO CARLOS MAXIMILIANO

RIO, 19 — A Côrte de Suprema julgou, hontem, o pedido feito pelo advogado Heitor Lima, impetrando uma ordem de habeas corpus em favor da mulher de Luiz Carlos Prestes, negando-a, por unanimidade, isto é, votando alguns Ministros pelo não conhecimento do pedido na vigencia do estado de guerra, e os outros, conhecendo o, indeferiram-no, por não se justificar plenamente. Os debates foram demoradissimos, de mais de tres horas consecutivas, durante as quaes os juizes justificaram os seus votos exaustivamente.

Relatando o pedido, o Ministro Bento de Faria leu toda a petição inicial, bem como as informações fornecidas pelo Ministro da Justiça, que diziam estar Maria Prestes sendo processada para ser expulsa do paiz, "como elemento nocivo á ordem publica e, ainda, que a mesma foi tambem processada como extremista, embora não exista contra a mesma relevante parcella no movimento extremista de Novembro ultimo.

Dada a palavra ao Ministro Carlos Maximiliano, S. Excia. inicia o seu voto pausadamente, e ouvido com a maxima attenção, não só por seus pares, como tambem pela compacta assistencia que accorreu á Côrte. Disse, então, que em nenhuma hypothese já viu pedido de habeas-corpus para proteger um feto; e nem tambem existe lei alguma que impeça seja expulso um estrangeiro, só pelo simples facto de ter elle um filho menor, e muito menos, como na hypothese presente, pelo facto de a paciente trazer no ventre um filho concebido, que ninguem prova ser filho de Luiz Carlos Prestes. Respondendo ao argumento aduzido pelo advogado de Maria Prestes, de que ella, não sendo expulsa, será um motivo poderoso para converter Luiz Carlos Prestes á realidade da communhão brasileira, o Ministro Carlos Maximiliano diz que esse argumento é da mais espantosa sentimentalidade:—continuando Maria na prisão, como quer o seu advogado, e continuando tambem o seu marido, como ella iria convertel-o, uma vez que os regulamentos não permittem a convivencia de marido e mulher na prisão? Votou, então, pelo conhecimento do pedido, para indeferil-o.

Finalmente votaram os ministros Eduardo Espinola, Hermenegildo de Barros e Ataulpho de Paiva, que tambem negaram uns pela preliminar do estado de guerra, e outros por não caber o pedido feito.

Assim sendo, o ministro Edmundo Lins proclamou o não conhecimento do pedido de "habeas corpus" formulado pelo advogado Heitor Lima, por maioria de votos: 3 ou 4 ministros apenas tomaram conhecimento do pedido, para indeferil-o, o que deu o mesmo resultado, de negativa unanime do "habeas-corpus".

Festa de S. Pedro do Alecrim

Inicia-se hoje, ás 18 1/2 horas, com o levantamento da bandeira, seguindo-se o novenario, que se iniciará todos os dias ás 19 horas, a festa de S. Pedro, na parochia do Alecrim.

O padre José Biesinger fez distribuir convites a todos os fieis para comparecerem ao novenario e á festa do dia 29, que constará de missa solenne, ás 8 1/2 e procissão ás 16 1/2, que percorrerá as ruas do Alecrim.

Após o novenario haverá barracas e leilão, tocando uma banda de musica.

Os catholicos devem comparecer ás novenas e ás barracas, cujo producto será empregado em obras da igreja do Alecrim.

João Medeiros

ADVOGADO

O major Carneiro de Mendonça traça um programma de acção, fallando á imprensa de S. Luiz

RIO, 19 — Communicam de São Luiz do Maranhão que o major Carneiro de Mendonça, em entrevista collectiva á imprensa, declarou: "Não alimento intuitos politicos, nem quero fortalecer qualquer facção. Estou fóra e acima dos partidos. Espero que todos comprehendam a minha acção e ajudem a solução do caso. Desejo a collaboração patriotica e a bôa vontade do povo, dos partidos e das classes". O interventor federal, observou que, além dos pontos de vista estrictamente partidarios, outro existe onde todos os maranhenses podiam encontrar-se, de cabeça erguida, o que comprehende os verdadeiros interesses do Maranhão. O major Carneiro de Mendonça, depois de pedir á imprensa que o auxiliasse na missão, disse que não vinha administrar, mas cumprir um decreto que expressa a sua attribuição e do qual não fugiria um milimetro sequer.

ADQUIRIR collecções encadernadas de A ORDEM é ter uma bôa leitura e auxiliar a imprensa Catholica. Cada Trimestre 30$ na Gerencia desta folha.

"Um perfil de sacerdote"

Acabamos de receber, com offerecimento sobremodo captivante, um livro de mons. José Landim, vigario de Natal, livro em cujas paginas, impregnadas de alto sentimento de piedade, revivem as virtudes heroicas do bom padre João Maria, cuja memoria inesquecivel jamais se desvanecerá da lembrança do povo riograndense.

"Um perfil de sacerdote", traçado com tanto carinho por um dos seus successores, na freguesia de Nossa Senhora da Apresentação da capital potyguar, está destinado a fazer um bem incalculavel, especialmente ao clero nacional.

E' mons. José Landim o primeiro biographo do levita que encarnou o espirito de abnegação e de sacrificio do Evangelho.

Era, na verdade, um thesouro que permanecia desconhecido de tantos e que, revelado agora, está destinado a enriquecer de meritos o munus sagrado de tantos curas dalmas, em nosso paiz.

O padre João Maria representa um modelo perfeito de dignidade ministerial.

O seu exemplo fará frutificar, por certo, nova seara de dedicação á causa do Catholicismo e do Brasil, a qual reclama, nos dias excepcionaes em que vivemos, os rasgos de patriotismo e de fé, tão bem delineados, numa linguagem attraente e limpida, pelo autor desse trabalho utilissimo.

Todos os guias de consciencia precisam manusear essas paginas admiravais, em que foram gizados os tracos geraes da phisionomia moral de um authentico discipulo de Christo.

O padre João Maria, irmão do preclaro ministro e notavel jurista dr. Amaro Cavalcanti, foi um predestinado á missão luminosa e fecunda, que desempenhou na sociedade patricia.

Os paes christãos encaminharam para o sacerdocio aquelle menino singular, que sempre revelara um profundo amor de Deus

No seminario, no parochiato, na acção catholica, na vida publica, em todas as manifestações da sua actividade sem par, demonstrou inalteravelmente o cunho de uma fidelidade perfeita á sua nobre vocação.

Vindo para o Ceará, aqui se ordenou, recebendo a sagrada uncção das mãos de Dom Luiz Antonio dos Santos.

Diz a respeito o illustre mons. Landim: "O clero cearense não é só numeroso: impõe-se pelo seu espirito apostolico, pela sua intelligencia, pela sua erudição. Das virtudes que o exornam estão ahi a perfumar a Santa Igreja, como si a terra de monsenhor Tabosa fosse um turibulo immenso a rescender aromas... Nosso padre João Maria precisava ter contacto com essa gente valorosa e digna. A Providencia tudo encaminha facilmente".

Como se vê, o sacerdote exemplar entrelaçou de bençãos a sua passagem entre nós. Muitos dos nossos padres foram seus condiscipulos e já naquella epoca a sua fama de bondade despertava um movimento geral de attenção e simpathia.

Recebemos o livro precioso com a mais espontanea satisfação. Lemol-o commovidos, ante lições tão eloquentes de zelo pela gloria de Nosso Senhor.

Cumpre-nos recommendar a maior diffusão desse volume, onde se condensam ensinamentos da mais salutar e prestimosa opportunidade.

(De "O Nordeste", de Fortaleza)

Indisciplina dos presos politicos



HERCOLINO CASCARDO, *que se indisciplinou na Detenção do Rio*

RIO, 19 — Uma commissão, composta dos Srs. Agildo Barata, Alcedo Cavalcanti, Hercolino Cascardo e Sebastião da Hora, este medico e os demais militares envolvidos nos acontecimentos de novembro, subiram ao pavilhão da Casa de Detenção, afim de conferenciar com o sr. Aluizio Neiva, director da Casa de Detenção.

Invadindo o gabinete, a commissão encontrou alli o sr. Polycarpo, que se recusou a attendel-os apesar de suas attitudes ameaçadoras.

A essa hora era enorme a confusão no presidio. Eram tomadas as necessarias providencias para abafar o surto de indisciplina. Formou a Policia Militar e em pouco tempo conseguiu normalizar a situação, recolhendo, novamente, ás suas cellas os rebellados que, numa inversão completa dos papeis, haviam sido substituidos pelos guardas.

O protocollo uruguayo-brasileiro de extradição

RIO, 19 — Dizem de Montevideu que entrará em consideração da Camara dos Deputados, no dia dois de julho, o protocollo do tratado de extradição entre o Brasil e o Uruguay.

Em torno da prorogação do estado de guerra

Lido perante a commissão de justiça da Camara o parecer do deputado Carlos Gomes

RIO, 19 — A commissão de justiça da Camara, sob a presidencia do Sr. Waldemar Ferreira, esteve, hontem, reunida extraordinariamente, para ouvir a leitura do parecer do Sr. Carlos Gomes de Oliveira sobre a mensagem presidencial solicitando autorização para prorogação do estado de guerra.

O relator leu o seu trabalho que consta de oito folhas dactylographadas, perante todos os membros da commissão, que se achavam presentes. Dividido em oito capitulos, o parecer do Sr. Carlos Gomes apresenta exhaustivamente os motivos que levaram o Chefe da Nação a recorrer á medida extrema. Salienta que ha alguns annos atraz, longe estavamos de suppor que o Novo Continente, e notadamente o Brasil, estivessem sendo visados pelos empreiteiros internacionaes dos movimentos subversivos da ordem economica e social.

Conclue apresentando o seguinte projecto:

«Art. 1 — Fica prorogado pelo praso maximo de mais noventa dias, a autorização concedida ao presidente da Republica, no art. 2. do Decreto Legislativo n. 8, de 21 de dezembro de 1935, para declarar equiparada ao estado de guerra a commoção intestina grave, com finalidades subversivas, das instituições politicas e sociaes existente no paiz, nos termos da Emenda n. 1 da Constituição Federal.

Art. 2 — Revogam-se as disposições em contrario.

A minoria pediu vista

RIO, 19 — O sr. Arthur Santos, concluida a leitura do parecer do sr. Carlos Gomes, pediu vista do referido trabalho, em nome da minoria. O pedido foi attendido.

Sabemos que as opposições não pretendem difficultar a marcha do projecto, mas apenas examinal-o devidamente, afim de poder emittir sobre o mesmo opinião segura.

A Commissão de Justiça foi convocada extraordinariamente para hoje, quando se espera que o sr. Arthur Santos devolva aquelle trabalho, tornando, então, conhecido o ponto de vista de minoria em torno da questão.

Depois que as leis fiscaes permittiram exames nos livros de commerciante, não é mais o segredo e sim o annuncio a alma do negocio.

Falleceu Maximo Gorki

RIO, 19 — Acaba de fallecer em Moscou o conhecido escriptor Maximo Gorki.

LEITURA PREJUDICADA NA LOMBADA

Centro de Imprensa C.M.M.

(*Soc. Civil Editora*)

PRESIDENTE
Ulysses C. de Góes

A ORDEM
(Diario matutino)
REDACTOR-CHEFE
Otto Guerra
REDACTOR-SECRETARIO
F. Véras Bezerra
GERENTE
Ezequiel R. do Moura
EXPEDIENTE
Redacção:—8 ás 11—13 ás 17—19 ás 21 horas.
Gerencia:—7 ás 11 e 13 ás 17 horas.
Telephone 222
SE'DE
Rua Dr. Barata, 216
NATAL

ASSIGNATURAS
(CAPITAL)
(Distribuição a domicilio)
Anno . . . . . 50$000
Mez . . . . . 5$000

(Interior e Estados)
Anno . . . . . 40$000
Semestre . . . . . 25$000

VENDA AVULSA
Numero do dia . . . $200
Numero atrazado . . . $400

PUBLICAÇÕES
A pedidos, avisos, convites, etc. $400 por linha, uma vez e $200 nas repetições.

ANNUNCIOS
Tabella na Gerencia

Associação Commercial de Natal

(*Encarregado desta secção: M. E. L.*)

Notas de interesse para os Commerciantes

A Directoria da Associação Commercial, avisa aos seus associados que, no corrente mez, deverão ser pagas as prestações do imposto de Industria e Profissão, na Recebedoria de Rendas Estaduaes e na Prefeitura.

—

Presumpção de insolvencia —"O só facto do concurso de credores, faz, via de regra, presumir a insolvencia do devedor. Foge essa presumpção mediante prova em contrario fornecida pelo credor exequente (Accordão da Côrte de Pernambuco).

—

Promissoria —A nota promissoria á Vista, se assim é emittida, vence-se na data da sua apresentação ao emittente, que é tambem a data que começa a correr para a sua prescripção. (Accordão da Côrte de Curityba).

—

Compra e venda de mercadoria.—Não se pode dizer ter sido a compra de mercadorias feita nas vesperas da fallencia, agindo o comprador com dólo ou fraude, quando o contracto de venda foi ajustado e fechado, quatro mezes antes da decretação da fallencia. Improcede a reclamação reivindicatoria quando além de não se poder dizer que a compra foi feita nas vesperas da fallencia, não está mais a mercadoria em poder do fallido. (Accordão da Côrte de Pernambuco).

Em 1º—6—1936.

—

O Expediente da Associação Commercial, começa ás 7 e termina ás 9 horas e nos sabbados das 14 ás 16 horas.

Na Secretaria da Associação Commercial informa-se sobre assignaturas de Revistas Agricolas e Diario de Pernambuco», e «O Jornal» do Rio.

CAMBIO

Banco do Brasil

Taxas de cobrança

MOEDAS	OFFICIAL	LIVRE
Libra	58$347	87$200
Dollar	11$750	17$440
Lira	$926	1$375
Peseta	1$605	2$380
Franco	$775	1$150
Escudo	$530	0$795
Marco (comp.)	3$600	5$500
Florim	7$950	11$780
Franco ss:	3$800	5$630
Belga	2$000	2$950
Peso papel	3$300	4$855
Peso ouro	6$450	8$500

Ouro fino 19$700 a gramma

Decresce sensivelmente o analphabetismo no Brasil

A reunião do Conselho Nacional de Estatistica

RIO, 16—(De avião, para A ORDEM) Sob a presidencia do Ministro Macedo Soares esteve reunida, no Cattete, a Junta Executiva do Instituto Nacional de Estatistica, tendo tomado parte nos trabalhos todos os directores de serviços de estatistica.

Das deliberações adoptadas, merecem registro especial, entre outras, as que dizem respeito:

I—ao preparo de uma publicação periodica, possivelmente annual, que incluindo ligeiras noticias historico-geographicas, divulgue regularmente uma synthese das estatisticas brasileiras, a exemplo do que já existe em numerosos paizes, como Italia, Polonia, Dinamarca, Australia, Argentina, Canadá, Japão, etc.;

II—a organisação de uma coletanea systematica, tão completa quanto possivel, de tabellas numericas, retrospectivas, abrangentes de todos os aspectos da vida brasileira que já houverem sido objecto, regular ou episodicamente, de observação estatistica, formando assim uma especie de atlas repertorio, de consolidação geral dos elementos quantitativos indicadores das curvas de actuação dos principaes factores da vida nacional;

III—ao estudo e schematização comparativa dos systemas estatisticos dos paizes mais adeantados, tarefa esta que será executada á luz da legislação competente e das publicações officiaes sobre o assumpto, de modo que, conhecendo melhor taes systemas, possa a estatistica brasileira aproveitar toda a experiencia das principaes nações.

As estimativas da população

A questão da revisão das estimativas da população do Brasil voltou a ser examinada pela Junta Executiva, tendo sido debatidos os seus mais interessantes aspectos e trazidos, para o estudo do assumpto, subsidios de verdadeiro interesse.

A Junta Executiva do novo orgão technico resolveu ainda que o Instituto patrocinará decididamente, de collaboração com a Associação Brasileira de Educação e os governos signatarios do Convenio Estatistico Educacional, a grande exposição nacional de estatistica, a ser realizada em dezembro do corrente anno, nesta capital. O fim dessa exposição é dar ao publico uma demonstração do que, embora despercebido, se tem feito e se está fazendo em todo o paiz em materia de estatistica.

Diminuem os analphabetos

Outro assumpto de magna importancia, de que se occupou a Junta, foi uma communicação do director geral dos Serviços de Estatistica do Ministerio da Educação, sobre o decrescimo consideravel do analphabetismo no Brasil. Segundo os calculos elaborados por aquelle technico, as percentagens de analphabetos existentes no paiz em 1932, se expressam pelos seguintes algarismos:

Sobre a população geral 66.6%
Sobre a população de 7 e mais annos. . . . 57.8%
Sobre a população de 15 e mais annos. . . . 52%

Vida Religiosa

SANTOS DO DIA

20 DE JUNHO

S. Silverio, Papa e martyr

Imperava no oriente Justiniano, cuja mulher Theodora favorecia escandalosamente os herejes eutychianos, quando, por morte de Agapito, assumiu as redeas do Pontificado S. Silverio. A imperatriz apressou-se a intimar o novo Papa a reintegrar na sua Sé o Bispo heretico Antimo; ao mesmo tempo instava com elle para que annullasse os decretos do Concilio de Chalcedonia. O glorioso Pontifice indeferiu, como era naturalissimo, as duas pretenções, o que exasperou a terrivel e vingativa megera. Theodora passou logo ordem ao general Belisario para que prendesse o Summo Pontifice e, depois de o esbulhar da sua altissima dignidade, o desterrasse. Accrescentava ainda que puzesse em seu logar o diacono Virgilio. Belisario cumpriu á risca as satanicas ordens da infame imperatriz, e S. Silverio houve de soffrer longo e penoso desterro na Ilha de Pataras, na Lycia. Foi dalli que o Vigario de Christo escreveu com santa altivez: "Sustento-me com o pão da tribulação, e dessedento-me com a agua da angustia, *mas não resignarei o meu cargo.*" Convocou um Concilio de Bispos, que á uma approvaram o seu procedimento. E nesse Concilio estatuiu-se que um dos Prelados fosse ter com o imperador Justiniano afim de pôr cobro a tão revoltante injustiça. Chegado que foi á presença de Justiniano, o Prelado disse: "Fica sabendo, ó senhor, que ha muitos reis no mundo; mas não ha senão um só Deus no Céu e um só Papa na Igreja Catholica." Justiniano prometteu logo reintegrar o Santo Pontifice no seu cargo; mas a astuta Theodora achou meio e modo de illudir as determinações do imperador e conseguiu que S. Silverio fosse removido para a ilha Ponsa, onde veio a morrer de fome a 20 de Junho de 338. Deus assignalou e honrou o seu sepulcro com muitos milagres.

Pratica.—Oh! se meditassemos devéras o que soffreram os Santos em tempos idos! Ainda teremos a coragem de nos lastimar-mos dos pequenos attritos quotidianos?

Oração.—O' valoroso athleta da fé, lá do Ceu protegei o vosso sucessor que actualmente rege os destinos da Igreja. Minorae as suas maguas e fazei que obtenha aquella preciosa liberdade que Christo trouxe á terra.

"Um perfil de sacerdote"

ESBOÇO BIOGRAFICO DO Pe. JOÃO MARIA

COM MUITAS ILUSTRAÇÕES

UM LIVRO QUE TODOS DEVEM LER

AUTOR:
Mons. Alves Landim

Encontra-se na Gerencia da A ORDEM
10$000

(Em beneficio dos trabalhos da cathedral

Ministerio da Agricultura

INSPECTORIA DE PLANTAS TEXTEIS, NO ESTADO DO RIO GRANDE DO NORTE

Cotação do algodão

Dia 18 de Junho de 1936

Rio:
Entradas 949 Fardos
Sahidas 689 "
Stock 14.003 "

Preços por 10 kilos

Fibra longa Seridó:
Typo 3 51$000 a 51$500
" 4 50$000 a 50$500
Sertão:
Typo 3 47$000 a 48$000
" 5 43$000 a 44$000
Mattas:
Typo 3 Nominal
" 5 42$000
Ceará:
Typo 3 Nominal
" 5 43$000
Paulista:
Typo 3 45$000 a 45$500
" 5 43$000

MERCADO SUSTENTADO

Novo sortimento de cartões de visita no Centro de Imprensa

Pelos Municipios

Sant'Anna do Mattos

Tem se mostrado verdadeiramente apostolico o nosso vigario, padre Geraldo Maria van der Geld. A par de outros melhoramentos de que S. Revma. tem dotado nossa parochia, é de justiça computar-se um de real monta, que é o assoalhamento dos dois pavimentos da nossa igreja, sendo ainda desejo do mesmo, cimentar a escadaria que dá accesso ao Côro da nossa Matriz, o que fará brevemente.

Viajantes—Esteve nesta cidade, o jovem Manoel Martins de Barros, que veio assistir á missa que se celebrou por alma da Sra. Maria Patricia.

—Esteve ligeiramente entre nós, o Sr. Joaquim Fernandes de M. Jalles, que veio tratar de negocios de seu particular interesse.

—Demorou alguns dias aqui, o Sr. Manoel Fernandes Pimenta, que se hospedou em a residencia do Dr. Cyrilino Fernandes, Juiz Substituto desta Comarca.

—Vindo do Recife, está nesta cidade o Sr. Alexandre Baracho, que veio acompanhado de sua exma. consorte.

Anniversarios—Anniversaria a 21 do corrente, a Sra. Vicencia Martins de Souza, esposa do Sr. João Nestor de Souza, commerciante nesta cidade.

—Completam annos a 2 de Junho, Rosa de Oliveira Barros.

—A 4, Senhorita Ninô Carvalho, filha do Sr. João Junqueira Carvalho.

—A 10, Sra. Raymunda Augusta de Araujo Alves, esposa do sr. João Alves Martins, Adjuncto de Promotor Publico desta Cidade.

—A 11, Sra. Vicencia Moreira da Costa, esposa do sr. Manoel Celestino de Medeiros

—A 16, O joven Sadote de Macêdo Cabral, filho do sr. João Martins de M. Cabral, residente no sitio Equador deste Municipio.

—A 19, Antonio Evaristo Guimarães, agricultor neste Municipio.

—A 22, A pequena Barbara, filhinha do sr. Manoel A. de Macêdo.

—A 23, O estudante José Anchieta Guimarães, filho do sr. Luis Evaristo.

Corpus Christi—Promovidas pelo nosso vigario, realizaram-se no dia 11, as cerimonias commemorativas do dia consagrado pela Igreja, ao Corpo de Deus.

A's 10 horas houve missa conventual. Ao Evangelho fez-se ouvir a palavra do nosso querido pastor, que fez uma exposição clara do magno assumpto. A' tarde houve bençam do Santissimo.

Doutrina Christã—Vão ser reorganisadas, nesta Matriz, pelo padre Geraldo, as aulas de Catecismo, ás quintas e aos domingos, as quaes ha mezes não vinham funccionando.

Jogo de Foot-ball—Na florescente povoação de S. Raphael houve animado jogo. Os disputantes que foram o «S. Raphael F. B. Club» e o «Assú F. B. Club», levaram a campo as esquadras bastante treinadas e tiveram um empate de 1 x 1

Dirigiu a partida criterioso arbitro.

Junho—1936.

Correspondente

N. da R.—Daqui mandamos fervorosos applausos ao nosso correspondente em Sant'Anna do Mattos pela abundancia de noticias que nos está enviando, com assiduidade.

Desejamos que os correspondentes de todos os municipios façam o mesmo.

A venda

Vende-se 1 mercearia bem afreguesada, esquina do quartel da Força Publica Um dos melhores pontos da capital. Casa propria. A tratar na mesma.

alt. (10)

INDICADOR MEDICO

Dr. Assis Miranda Pereira
Clinica Medica de adultos e crianças
Doenças do apparelho digestivo
Consultas: Das *13* 1/2 ás 16 1/2
Consultorio: R. Dr. Barata—*200* (alto da Casa Gondim)
Residencia: Av. Deodoro—604

DR. GENTIL BARRETO
Clinica medico-cirurgica das doenças dos olhos, nariz, garganta e ouvidos.
CONSULTAS DAS 13 A'S 17 HORAS
CONSULTORIO—Rua Ulysses Caldas, 86—1. Andar, Sala 1a.
RESIDENCIA—Praça Pedro Velho, 390.

DR. A. MARTINS FERNANDES
CLINICA MEDICA E MOLESTIAS DAS CREANÇAS
Praça João Maria, 54—
Teleph. 267
Consultas: das *13* ás *15* horas
Residencia: rua 13 de Maio 482

DR. RICARDO BARRETO
MEDICO
Consultas com exame de Raio X: radioscopia do coração, pulmão e ossos—50$000
Das 8 ás 11 e das 13 ás 17 horas
NOTA—Gratis aos pobres das 8 ás 9, todos os dias
CONSULTORIO:
Rua Dr. Barata, 210
Res.—Avenida Deodoro, 644

Dr. Honor Marcellino
(Especialista em doenças de Senhoras e partos)
Tratamento das inflamações chronicas dos ovarios, trompas de Fallopio e utero, pelo processo do Prof. Bucura.
Tratamento das perturbações da gravidez e da infecção após o parto.
Consultorio—Ulysses Caldas, 88
Consultas—das 15 ás 18 horas diariamente
Residencia—rua 13 de Maio, 543

DR. TEODULO AVELINO
Clinica medica
Tratamento das doenças internas (especialmente coração, vasos, — pulmões), e da sifilis em suas diversas manifestações
Consultas—das 14 ás 17 horas diariamente
Consultorio—Ulysses Caldas, 88
Residencia—Av Deodoro, 604

Dr. José Ivo
DOENÇAS INTERNAS DO ADULTO E DA CREANÇA
Doenças de Senhoras
DIABETES
Neurastenia sexual
SIFILIS
Das *10* ás 12 e das 15 ás 18
Cons. e Resid.—Av. Rio Branco, 624
NATAL

DR. TRAVASSOS SARINHO
Ex-interno do Prof. Barros Lima
Cirurgião do «Hospital M. Couto»
OPERAÇÕES—Doenças das Senhoras e Vias urinarias
Consultorio:—Rua Dr. Barata, 232—1. andar—Diariamente das 14 ás 18 horas
Residencia:—Rua Felippe Camarão, 548—Phone 58
NATAL

DR. J. NEVES
Clinica Medica Geral
Therapeutica especifica da Syphilis e
Tratamento das doenças da pelle
Pesquizas microscopicas de germes no sangue, nas secreções, nos exsudatos, transudatos, etc.
Consultorio:—Rua Dr. Barata, 232 das 8 ás 10 e das 14 ás 16 horas
Telephone 122
Residencia:—Avenida Apody, 394
Telephone 34

CLINICA DO DR. VICENTE LOPES
Ex-interno do Prof. Roxo e da Assistencia a Psicopata do Rio de Janeiro
Doenças nervosas e mentaes. Diagnostico e tratamento da Sifiles nervosas
Consultorio—Praça João Maria, 54.
Residencia—Av. Deodoro 62
Fone *308*.

Dr. Julio Cesar Gurgél
Clinica medica de adultos
Tratamento das doenças dos pulmões pelos mais modernos recursos. Pneumotorace artificial, frenicectomia, freni-alcoolização, etc.
Consultorio: Rua João Pessôa, 168—Consultas: de 9 ás 11 e de 3 ás 6
Residencia — Av. Rio Branco, 395—NATAL

PHARMACIA DO HOSPITAL «MIGUEL COUTO»
Aberta ao publico, para aviamento de receituario de todos os medicos da cidade. Attende a todas as horas.
Raio X do Hospital "Miguel Couto"
Apparelho Siemens, ultra-potente, o mais moderno do norte do paiz.
Radioscopias e radiographias ao alcance de todos.

ALPHABETICOS

COMPLETO SORTIMENTO
de Envelopes Commerciaes, de todos os typos.
Cartões de visita, commerciaes e para participações
recebeu o Centro de Imprensa C. M. M.

GRANDE QUEIMA de calçado n'**O Chapim Elegante,** á praça "Augusto Severo" 85.
15—10

PONTOS Turco, royal, cairel cordonet, pestana-soutache, ajour-plissê e pregar renda—Rua 21 Março 664.

VENDE-SE um cataventto novo, em perfeito estado, sem uso. A tratar no Hospital "Miguel Couto".
(115)

VENDE-SE uma bem conhecida loja sita á Avenida 2, começo da linha de Lagôa Secca, sendo um optimo ponto para qualquer negocio e o melhor do bairro do Alecrim. O seu proprietario José Elias Dieb resolve vendel-a por motivo superior.
(11)

LEITURA PREJUDICADA NA LOMBADA

Centro de Imprensa - C. M. M.

Sociedade Civil Editora

Executa qualquer trabalho graphico

Informador

Pharmacias de plantão, durante o mez de junho

Maia	— 1—		—14
Queiroz	— 2—	8—	
Natal	— 3—	9—	15
Bom Jesus	— 4—	10	16
Confiança	— 5—	11—	17
Brasil	— 6—	12—	18
Monteiro	— 7—	13—	19

NO ALECRIM:
SAO PEDRO
Quartas e Sabbados
NAVARRO
Quintas e Domingos

Telephones de urgencia

Assistencia Publica, *21*.
Delegacia Auxiliar de Pol., 19.
Inspectoria de Vehiculos, *19*.
Deleg. Pol. 1ª. D. (C. Alta), 233.
Deleg. Pol. 2ª. D. (Ribeira), 26.
Deleg. Pol. 3ª. D. (Alecrim), 30.
Deleg. Pol. 4ª. D. (C. Nova), 142.
Sub-del. Pol Roccas, 156.
Reclamações de Telephones 206.
Reclamações de Luz, 220.
Autos de Praça (C. Alta), 25 e 83.
Autos de Praça (Ribeira), 250.
Redacção da A ORDEM, 222.
Hospital "Miguel Couto", 17.
Centro de Saúde, 50.
Cemiterio Publico, 35.

Horarios de Trens

Great Western

NATAL—RECIFE

Partida de Natal aos domingos, terças e quintas, ás 20.30 e chega da a Recife ás *11*,10 dos dias seguintes.

Partida de Recife ás 16 hs. das segundas, quartas, e sextas, e chegada a Natal ás *7*,10 das terças, quintas e sabbados.

NATAL—NOVA CRUZ

Partida de Natal aos domingos, segundas, quartas e sextas, ás *15*,20 e chegada a Nova Cruz ás 21,25.

Partida de Nova Cruz nos mesmos dias em que sae de Natal, chegando aqui ás 11,*10*.

Obs.—Todos esses trens conduzem carro-correio.

O trem de Natal—Recife faz baldeação em Entroncamento, para o ramal da Parahyba, ás 5,17, chegando a Cabedello ás 6,50.

E. F. Central

NATAL—ANGICOS

Sahida ás segundas e sextas ás 7 horas e ás quartas ás *12*.

Chegadas—Terças ás *15*, quintas ás 12,8 e sabbados ás 15 horas.

AUTO MOTRIZ PARA C. MIRIM

Sahidas nos dies uteis ás 16,30, com excepção das quartas feiras.

Chegadas nos dias uteis ás 9,10 com excepção das quintas-feiras.

Autos & Caminhões

NATAL—CAICO'

Sanida ás 5,30 das segundas e sextas e chegada ás 18 das terças e sabbados.

Rede Viação Baixaverdense

Partidas de Baixa Verde, nas segundas e quartas, ás 7 horas, chegando a Natal, ás 17,20.

Sahidas de Natal nas terças e quintas, ás 12 horas, chegando a Baixa Verde, ás 4,20.

Rede Viação Seridoense

Partidas do Natal e Caicó, ás 6 horas, diariamente.

MACAHYBA—NATAL

Partida de Macahyba ás 8 horas e sahida de Natal ás 17 horas.

Correio aereo

Fechamento de malas

Para o Sul:
Air France—Segunda-feira, ás 18 horas.
Pinair—quarta e sexta-feira ás *18* horas e Domingo ás *10* horas

Para o Norte:
Condor—sabbado ás 18 horas

Para o Norte:
Panair—Quarta ás *10* horas, e Sextas ás 18 horas.

Para o Sul:
Condor—Quinta-feiras, ás *10* horas e sextas-feiras ás *18* horas.

Para a Europa:
Condor-Lufthansa — Quinta-feira ás 18 horas.
Air France—Domingo, ás 15 horas.

Vapores esperados

Do Sul:
«Arassú», a 22.
«Olinda», a 24.
"Duque de Caxias", a 29.
«Três de Outubro», a 1.
«D. Pedro II», a 2.
«Itaimbé», a 3.

Do Norte:
"Poconé", hoje.
«Manaus», a 19.
"Comte. Ripper", a 24.
«Itahité», a 24.
«Arataia», 28.
"Campos Salles", 1.
«Almirante Jaceguay», a 2.

Barcaças esperadas

No Porto: Para Areia Branca:
Cutter "Navegante".
Para Macau:
Barcaça "Correio da Penha"
Hyate "Guarayra".

Bancos & Cooperativas

Banco de Brasil, Avenida Tavares de Lyra, 64 Exp.—9,30 á 11 e 13 ás 14,30. Aos sabbados, 9,30 ás 11.

Banco do Rio Grande do Norte, Rua Chile, 107. Exp.—9 ás *11* e 13 ás 15. Aos sabbados, 9 ás 11.

Caixa Rural e Operaria de Natal. Rua Dr Barata, 208. Exp.—Mesmo horario.

Banco dos Auxiliares do Commercio. Av. Tavares de Lyra, 72. Todos os dias uteis, exceptuados os sabbados, das 19 ás 21 horas.

Caixa de Credito Operaria Natalense. Av. Rio Branco, 621. Exp.—9 ás 11 e 13 ás 16 horas.

Cooperativa dos Funccionarios Estaduaes. Rua *13* de Maio 561. Exp.—7 ás *11* e *13* ás 17 horas.

Caixa Economica Federal

(Edificio da D. Fiscal) Exp.: 11 ás *14* horas. Depositos nas 3as. 5as. e sabbados. Retiradas nas 2as. 4as. e 6as.

Cartorios

Cartorio Federal.—Av. Rio Branco, 721.

1º. Cartorio—Rua Vig. Bartholomeu, 590. Civil e Commercio. Privativo do registro das pessoas naturaes e juridicas e propriedades litterarias. Tabellionato em geral.

2º. Cartorio—Av. Nysia Floresta, 196. Civil e Commercio. Privativo do orphanologico, provedoria, resíduos, titulos é documentos. Tabellionato em geral.

3º. Cartorio—Rua Ulysses Caldas, 81 (Edificio da Prefeitura). Escrivão do Crime. Privativo dos executivos fiscaes e do registro de immoveis. Tabellionato em geral

Institutos de Aposentadorias e Pensões

Commerciarios

Departamento da 4a. Região—Caixa Local de Natal—Rua Dr. Barata, *170*—1º Expediente: das 11 ás *17* horas. Aos sabbados das 9 ás *13* horas.

Bancarios

Delegacia do Rio Grande do Norte—Séde—Edificio da Caixa Rural e Operaria de Natal—Rua Dr. Barata, 208 Phone *191*.

Maritimos

Delegacia do Rio Grande do Norte—Séde—Alto da Caixa Rural e Operaria de Natal—Expediente: *11* ás 17 horas Telephone. 290

CORTUME "SÃO FRANCISCO"

—DE—

J. Motta & Irmão

FABRICANTES DE:

Vernizes, raspas envernizadas, bufalos, vaquetas em todas as cores, carneiras para forro, tacões, sellas, etc.

Vendem pelo melhor preço do commercio e qualquer quantidade que o cliente deseje comprar

As vendas serão effectuadas na propria fabrica EM REFOLES.

End. Teleg. — IMTOM — Caixa Postal 102

Refoles—Natal—Rio Grande do Norte

O CENTRO DE IMPRENSA C M. M. executa qualquer trabalho GRAPHICO

ATTENÇÃO!

Deseja fazer ou remontar seus moveis?

Deseja fazer seu escriptorio?

Deseja instalar ou remontar sua casa commercial?

Deseja fazer suas vitrines?

Deseja fazer as esquadrias de sua casa?

Procure a Marcenaria **S. LUIZ** á rua Correia Telles n. 207 que lá encontra o Sr. **N. Florentino** disposto á attender os mais exigentes freguezes.

CLIDENOR LAGO
CIRURGIÃO DENTISTA
Praça João Maria, 56—Sob.
Telephone, 267

Já pensou V. S. no successo de um annuncio em relação a seus negocios?

Em Areia Preta

Quem desejar comprar, por preço vantajoso, um explendido terreno na aprasivel praia de Areia Preta, dirija-se á Praça André de Albuquerque n. 16.



Podem tambem as encommendas ser feitas no Centro de Imprensa C. M. M.

VENDE-SE

O sitio em que morou Francisco Celestino de Goes, em (Igapó) Siqueira Campos

—

Informações na CAIXA RURAL

OURO!

Até 20$000 a gramma.
Prata e Pedras preciosas
Paga os melhores preços da praça
ALEXANDRE ROCCO
DEVIDAMENTE AUTORIZADO
Hotel Internacional—Quarto — n. 26 —
Expediente de 12 ás 18 horas
Acceita chamados a domicilio

CASA LEITE

—DE—

J. E. POLICIANO LEITE
Rua Dr. Barata 236

Tecidos, perfumaria, artigos religiosos—gravatas—meias roupas para banho—bonets—brinquedos — cintos para homem e senhora—figurinos —bengalas—bolsas e brinhas—etc. etc.

JOANNA DA LUZ,

com longa pratica da "Camisaria Confiança", costura com a maxima perfeição: camisas, pijamas, roupões, cuécas, camisétas, camisas com o peito plissado e bécas para medicos e enfermeiros.—Preços modicos—Rua Presidente Passos, n. 542—Cidade Alta — NATAL —

E' fructo da experiencia que o successo do annuncio está em publical-o muitas vezes, porque na 1a. não se vê, na 2a. vê-se mas não é lido, na 3a. é que se lê; na 4a. se commenta, na 5a. pensa-se em comprar e assim até a 10a. quando começa a surtir effeito.

CRUZEIRO



PRODUTORES:
LUIZ MICHIELON & CIA
PORTO ALEGRE - CAXIAS - R.G.SUL

AGENTES:
Martins, Irmão & Cia.
FREI MIGUELINHO, 6 — NATAL

HOJE! A'S 17 HORAS
FECHAMENTO DAS MALAS DO
Serviço Aereo Condor
Para: ARACATY, FORTALEZA, PARNAHYBA, SÃO LUIZ e BELEM
PASSAGEIROS—CORRESPONDENCIA—CARGAS
Agentes: **Filgueira & Cia.**
Rua Frei Miguelinho, 119 — Fone 168
sab.

Grande deposito de Madeiras de Pará e Paraná, destinadas á construcções Civis e Navaes
Secção de Camas de Ferro e "Patente"
PREÇOS CONVIDATIVOS
Mousés Vainstein
RUA FREI MIGUELINHO 115
— NATAL —

Caixa Rural e Operaria de Natal
(Soc. Cooperativa de Resp. Illtd.)
Séde—Rua dr. Barata n. 208
RIBEIRA

OPERAÇÕES

Depositos, Emprestimos, Cobranças, Ordens de Pagamento, Serviços de Procurações e outros communs ás Cooperativas.

TAXAS

Prazo Fixo—12 mezes 6%
" " 6 " 5%
Depositos Populares 5%
Limitados 4%
Movimento 3%
Emprestimos 12%

Samuel Schor & Cia.

acabam de receber um grande sortimento de moveis do Rio e São Paulo (Dormitorios, salas de jantar, salas de visitas e geladeiras)—moveis ultimo modelo, preços menores possiveis.

em a Av. Tavares de Lyra 97—Samuel Schor & Cia.—NATAL

LEITURA PREJUDICADA NA LOMBADA

A ORDEM

Propriedade e direcção do Centro de Imprensa C. M. M.

ANNO I — Estado do Rio Grande do Norte—Natal—Sabbado, 20 de Junho de 1936 — NUM. 267

CASA PALATNIK

Communica aos seus freguezes que mudou-se para a PRAÇA AUGUSTO SEVERO 252 (antigo cinema Polytheama), a melhor Casa de Moveis em Natal.

Moveis do Rio e S. Paulo.

Unico distribuidor de camas "Patente", de Santa Catharina, e camas de Ferro Corcovado, do Rio.

Distribuidor de Cadeiras e Moveis de Junco.

Moveis de Vime.

Tapetes.

Congoleum.

Capachos e pannos para estufar.

Colchões Patente de Paina, Krina e Junco.

Lastros simples e Patente.

Espelhos e vidros de todas as qualidades.

Pedras para fumulos e muitos outros artigos do ramo.

PRAÇA AUGUSTO SEVERO 252

Diocese de Mossoró

SEMINARIO SANTA TERESINHA

Quando lemos a Carta Pastoral de saudação do 1.º Bispo de Mossoró, tivemos occasião de observar o desejo ardente de S. Excia., de installar urgentemente um pequeno Seminario - verdadeira sementeira de futuros sacerdotes, doutos, pios e aptos de que tanto necessita a sua Diocese.

Assim escreveu D. Jayme: "*Mas para que o reino social do Sagrado Coração seja um facto, em nossa amada Diocese, os primeiros cuidados de nosso desvelo pastoral hão de se dirigir á formação, augmento e santificação do clero, e conjunctamente á instrucção religiosa do povo*".

De facto. Mossoró precisa cultivar vocações, incentival-os, guial-os e abrigal-os sob ás vistas immediatas de seu grande formador e preparar os aspirantes ao sacerdocio no cultivo necessario das letras, sciencias e sobretudo na santidade de uma vida verdadeiramente sacerdotal.

Esta aspiração, o Sr. Bispo de Mossoró assim expressa na citada Pastoral: "*Quanto não poderá conseguir um clero bem formado e sufficiente em numero! E' dos pontos que a Santa Igreja mais a peito leva. Dahi, as instantes recommendações da Santa Sé para que se fundem e mantenham seminarios, se institua e impulsione a obra das vocações sacerdotaes, se eduquem os jovens levitas desde logo no espirito ecclesiastico, para se tornarem obedientes, edificantes, dotados de sciencia e virtude, alheios a interesses seculares e zelosos pela gloria de Deos e salvação das almas.*»

Para attender a esta imperiosa necessidade o Prelado Diocesano já iniciou, no dia 1.º deste mez, a adaptação da "Villa Albanisa" — o bello palacete offerecido pelo Cel. Miguel Faustino do Monte, para installar, no proximo anno o Seminario Menor Santa Teresinha.

E' sob a egide desta meiga protectora das vocações e padroeira do Clero que o Sr. D. Jayme inicia a obra da formação do novo Clero e a construcção do Seminario.

A Pia União de S. Teresinha já installada na cidade episcopal é a associação indicada para o apostolado das vocações.

Assim com o inicio de tal empreza — o Seminario, alicerçado o espirito de fé no povo pela instrucção religiosa e sob a acção benefica e reformadora de D. Jayme, um futuro brilhante aguarda o mimoso rebanho do Bispado mossoroense.

Graças a Deus.

Parabens ao Rio Grande do Norte.

Athanasio OLIVEIRA

SOCIAES

ANNIVERSARIOS — **Hoje**

SENHORAS

Neuza Cortez, esposa do sr. Arthur Cortez, commerciante nesta praça.

—Bella Ozorio, esposa do sr. Antonio da Silva Ozorio.

SENHORES

Carmelo Pignataro, pagador da Commissão de Saneamento de Natal.

SENHORINHAS

Layse Cavalcanti, filha do dr. Francisco Ivo, advogado nos auditorios do Estado.

—Maria de Lourdes, filha do professor Celestino Pimentel, director do Atheneu Norte Riograndense.

—Maria Nazareth Barbalho, professora diplomada pela Escola normal de Natal, e filha do sr. Marcelino Barbalho residente nesta capital.

Bacharel Israel Ferreira Nunes

(Da Ordem dos Advogados do Brasil)

Acceita causas civeis, commerciaes e criminaes, encarregando-se de cobranças no interior deste Estado, Ceará e Parahyba

Residencia e domicilio —Mossoró

Rio Grande do Norte

AVIAÇÃO

Syndicato Condor Ltda.

Procedente do norte transitou 5a. feira, ás 15,45 horas, o trimotor «MARIMBA'», da linha Belem-Rio em 2 dias do Syndicato Condor Ltda. sob o commando do piloto sr. Otto Dreyer.

Desembarcaram aqui, procedentes de Belem. os srs. Fritz Fuehrer e Oskar Friedl.

Tomou passagem para o Rio de Janeiro o sr. Djalma Pinto Pessoa.

—

Procedente de Buenos Ayres e escalas chegou hontem em nosso porto o trimotor «ANHANGA'» PP—CAT, da linha nocturna ultra Rapida do Syndicato Condor Ltda, sob o commando do piloto sr. Walter Urban, trazendo grande quantidade de malas para Natal e em transito para Europa, que seguiram pelo hydro BOREAS, da Deutsche Lufthansa A. G.

—

A mala para o norte «via condor», até Belem do Pará, fecha hoje, sabbado, ás 18 horas.

PANAIR

Com destino ao norte do paiz, transitou hontem por esta capital, o hydro avião PP—PAE da Panair, sob o commando do piloto C. K. Wildman, trazendo além de diversas malas, o sr. Paul Brener, procedente do Recife.

João Felippe

Guarda-Livros, Diplomado pela Escola de Commercio Jean Brando, offerece seu trabalho, aceita chamado para o interior. A quem interessar, endereçar cartas a Rua Amaro Barretto, 1396—ALECRIM.

Natal, 18/6/36.

2—3

Festa do Sagrado Coração de Jesus na Matriz da Ribeira

Como tinhamos noticiado realizou-se hontem, na Matriz do Bom Jesus das Dôres, a primeira noite de novena em honra do Coração de Jesus.

A noite de hoje está sob a direcção das Senhoras Maria Carmelita Mesquita Barbalho, Nair de Paiva Mesquita e Percides Cortez Mesquita.

São directores da noite de amanhã a Congregação Mariana de Moços e Associação dos Aluizianos.

Homenagem ao dr. Francisco Canindé

Tendo de deixar S. José de Mipibú, transferindo sua residencia para Ceará Mirim, o dr. Francisco Canindé Cavalcanti será hoje homenageado, naquella cidade, pela Irmandade do S. S. Sacramento, da qual é Provedôr, e pelos seus amigos e admiradores.

A's 20 horas, ser-lhe á offerecido um banquete de 60 talheres, no Grupo Escolar «Barão de Mipibú».

Convidados para tomar parte na manifestação que a sociedade mipibuense vae prestar ao homenageado, far-se-ão representar o exmo. sr. Bispo Diocesano e o exmo. sr Governador Interino do Estado.

A attitude ingleza em face das sancções

RIO, 19—A imprensa considera grave e impressionante a sessão de hontem da Camara ingleza dos Communs, onde o ministro dos estrangeiros declarou inuteis as sancções contra a Italia, estando o governo inglez resolvido a levantal-as, e retomar a actividade na Sociedade das Nações com processos mais positivos.

Ver para crer

Negocio quedá bons juros ao Capital

No Alecrim, bairro mais futuroso de Natal, vende-se uma propriedade, encravada entre 4 avenidas; tendo á Avenida Um, 22 cazas de tijolo e taipa e uma garage, 1 cacimbão com bomba e tanque, mais de 300 coqueiros e fructeiras botando. Trata-se na avenida Olyntho Meira n. 1250.

15—15

Novo delegado de policia de Canguaretama

Para as funcções de delegado de policia de Canguaretama o dr. Chefe de Policia nomeou o 1. tte. Enéas Hypolito Dantas, ficando exonerado, a pedido, o actual.

VENDEM-SE por ..... 12:000$000 as casas nº 727 e 729 a Rua General Osorio, esquina na Jeronymo de Albuquerque, a tratar na Gerencia desta folha.

(18)

PROGRAMMAS dos Cursos Propedeutico e de Perito Contador das Escolas de Commercio encontram-se na Gerencia desta folha

Grande sortimento de tecidos em grosso no armazem de Raymundo Pinheiro

Bonificações especiaes para vendas a vista

Rua Chile, 79--NATAL--Rio G. do Norte

alt. 19 - 26

Repartições

Prefeitura de Natal

Expediente do dia 18 de junho de 1936.

Despachos do sr. Prefeito:

João Baptista de Moraes, requerendo licença para fazer muro em duas casas de sua propriedade situadas á rua Felippe Camarão.

—Concedo, pagos os direitos municipaes.

Hilda Vieira Freire, requerendo os favores do acto n. 28 de 22 de Setembro de 1933, para uma casa de sua propriedade, á rua Senador Guerra.

—Concedo, por cinco annos, de conformidade com o disposto na letra a) do § 2. do Art. 6. do Acto n. 28 de 22 de Setembro de 1933, e de accordo em a informação da Directoria de Obras.

José Mauricio de Souza, requerendo licença para fazer limpesa em sua casa á Travessa da Lua.

—Concedo.

A Sociedade Anonyma Whorton Pedrosa, requerendo licença para fazer reparos na fachada de sua casa á rua Chile,

—Sim, pagos os devidos emolumentos.

Joaquim Pinheiro Netto, requerendo licença para fazer limpesa em sua casa situada á Avenida Um.

—Como requer.

Theophilo C. Moreira Brandão, requerendo desmembramento de um terreno de sua propriedade á Avenida Hermes da Fonseca, e transferencia para o sr. Isaú Vilela.

—Faça-se o desmembramento. Quanto á transferencia depois de apresentado o conhecimento de transmissão.

Sebastião Barros, requerendo transferencia do terreno de sua propriedade sito á rua 9, para o sr. José Ferreira da Silva, pela quantia de 300$000.

—Como requer.

João Carlos de Vasconcellos, requerendo transferencia do terreno de sua propriedade, para o sr. Luiz de Castro Cortez, pela quantia de 1:000$000.

—Como requer.

Luiz Florencio Pereira, requerendo os favores do acto n. 28 de 22 de Setembro de 1933 para o predio recentemente construido á rua João Pessôa.

—Não pode ser attendido, em face do disposto na letra a) do § 2. do art. 6. do Acto n. 28 de 22 de Setembro de 1933, e em vista das informações.

Raymunda Ubaldina Pereira, requerendo licença para fazer reparos em sua casa á rua 13 de Maio.

—Sim, pagos os direitos municipaes.

Alfredo Ferreira de Mello, requerendo licença para fazer limpesa interna e externa em sua casa á rua Seridó.

—Concedo.

João Juvenal Barbosa Tinoco, por si e os demais proprietarios dos predios constantes das cartas juntas, pedindo para transferil-os ao sr. Enico Monteiro & Cia. pela quantia de 18:000$000.

Como requer.

O ALGODÃO é a maior fonte da riqueza do Estado. O seu plantio deve ser intensificado.

Dr. Travassos Sarinho

Cirurgião do Hospital Miguel Couto

Cirurgia geral. Doenças das Senhoras — Vias urinarias —

Consultorio: Rua Dr. Barata, 231--f. Das 14 hs. em diante.

Residencia: Av. Deodoro, 638 — Phone 58

MERCEDES!

A RAINHA DAS MAQUINAS DE ESCREVER

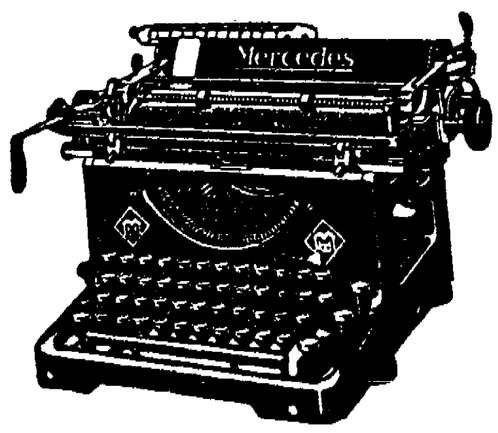

MERCEDES—SELECTA

A nova portatil — A maravilha das maravilhas — Possue todos os aperfeiçoamentos de uma maquina grande.

Mercedes Selecta— é assombrosa! Peçam uma demonstração sem compromisso ao distribuidor:

Carlos Lamas

RUA DR. BARATA N. 231-A

Doenças Mentaes e Nervosas

— SIFILIS —

DR. MACHADO

ESPECIALISTA

RUA ULISSES CALDAS, 256 — FONE N. 284

Cooperativismo de Credito

Banco Rural de Lages

Soc. Coop. Resp. Illtd.

Balancete em 31 de Maio de 1936

ACTIVO

Caixa	20:760$700
Emprestimos	59:893$800
Immoveis	5:523$000
Moveis & Utensilios	1:596$600
Despesas Geraes	755$000
Impressos & Obj. Escript.	930$700
Quota Capital Banco	1:000$000
Diversas Contas	450$600
	90:309$200

PASSIVO

C/C Movimento	56:268$900
Contas Prazo Fixo	18:882$000
Juros de Emprestimos	3:778$300
Fundo de Reserva	11:000$000
Diversas Contas	380$000
	90:309$200
Movimento Geral	2.405:397$000
Garantias dos Socios	775:000$000

Lages, 31/5/936.

Antonio Telmo
Presidente

Francisco A. Mello
Gerente

Gratifica-se a quem entregar nesta gerencia um pacote com roupa de criança, perdido na praça Augusto Severo.

(5)

LUIS TORRES

ADVOGADO

Av. Floriano Peixoto, 509

NATAL

LIVROS DO PE. OR. HUBERTO ROHDEN

Poesia de Jesus	**8$000**
Albores Divino	**5$000**
Esplendores da Fé	**4$000**

VENDEM-SE no Centro de Imprensa C. M. M.

A Acção Catholica está indicando que a influencia benefica da mulher christã não deve ficar limitada ao estreito circulo da familia.

O Paris em Natal

Vendas em grosso e a retalho de—

Calçados, Chapeos e Sombrinhas

Preços sem competidores

O annuncio é o caminho mais curto á prosperidade do negociante.

VENDE-SE

Coqueiros novos para mudar.

Um terreno com m180.x300m de fundo, todo plantado de fruteiras de bôas qualidades, 300 pés de coqueiro, um cacimbão de cimento armado da de arame, excelente lugar para uma vacaria, tem bastante commodo, fazendo frente para as avenidas Jaguarary, 17 e 18 no bairro da Lagôa Secca.

Um terreno com quatro casas de taipa e tijolo, 20 coqueiros, fruteiras de muitas qualidades, todas botando, um cacimbão de cimento armado, vende-se bastante agua e banho, frente murada bôa casa para vivenda, bonde a porta com frente nas avenidas São José e São João, medindo 70m. x 90m. de fundo no bairro da Lagôa Secca. Tudo por preço de occasião. Proprietario *Alfredo Martins de Oliveira*. A tratar com o sr. João Caiana—Avenida 11 n 1343.—Alecrim.

46—60

LEITURA PREJUDICADA NA LOMBADA

A ORDEM

Propriedade e direcção do Centro de Imprensa-C. M. M.

ANNO I — Estado do Rio Grande do Norte — Natal — Domingo, 21 de Junho de 1936 — NUM. 268

"Na hora em que o mundo vacilla em seus fundamentos não temos o direito de considerar o nosso passado um simples museu e sim como uma tradição viva que tem o seu sentido moral"

São Luiz de Gonzaga



Bem curiosa é a riqueza de exemplares de santidade que no offerece a Igreja Catholica. Asssim como, sendo os homens semelhantes uns aos outros, differem, entretanto, pelos seus traços physionomicos, da mesma sorte a infinidade de Santos, tão semelhante no seu amôr de Deus, apresenta a sua physionomia propria de santidade.

São Luiz de Gonzaga, cuja festa celebramos, apparece, embora não seja o unico, com a marca da candura e da innocencia, conseguidas á custa de lucta incessante.

Desde creança, aos nove annos, se consagrara inteiramente a Maria, fazendo voto de castidade perfeita e perpetua. De modo, que contrariando os desejos de seu proprio pae, ingressou, aos 16 annos, na Companhia de Jesus, que tantos anjos de pureza tem dado ao mundo, em todos os momentos de sua existencia benefica.

Esses tempos modernos, de doutrina de Freud e preocupações do problema do sexo devem, sem duvida, encarar como seres quase sobrenaturaes semelhantes modelos de pureza e innocencia. Mas, no entanto, nesse nosso mundo de sensualidades não deixa de florescer a mesma flôr da castidade, padrão maximo do catholicismo, num desafio constante ao principe das trevas.

Almas sedentes de Deus, seguindo os conselhos evangelicos, se consagram inteiramente à religião, fazendo sua a familia de todos, encorajando-nos, aconselhando-nos e, nos hospitaes de caridade, pensando as feridas e suavizando as dôres, contrahindo, muitas vezes, graves enfermidades, á semelhança do nosso grande Santo de hoje, que perdeu a vida aos 24 annos, em plena mocidade.

—Sendo S. Luiz de Gonzaga patrono da Congregação Mariana de Moços, esta, em commemoração á data, dedicará a sessão das 14 horas em sua homenagem.

Pela manhã, ás 6 1/2, comparecerá á missa do Bom Jesus e á novena do Coração de Iesus, na Ribeira, á hora do costume.

O homem sem marca

CONEGO MELLO LULA

(Do Centro D. Vital, do Rio)

Quem não tiver a nobre coragem das convicções, e não quizer dizer verdades amargas e dolorosas, pode desprezar a leituras destas linhas energicas e fortes.

O que eu vou dizer do alto do pulpito moderno, que é o jornal «muita gente dil-o tambem no fôro intimo de sua consciencia, ou no circulo apertado dos inimigos».

Ha homens que se julgam catholicos, mas não teem energia moral de confessar desassombradamente sua fé religiosa, á face da sociedade e do mundo.

Serão mesmo catholicos ?

Serão dignos do respeito dos que lhes são adversos em materia de fé e de doutrina ?

Não ha cousa que desperta maior enthusiasmo e mais sincera e real admiração no espirito humano do que a firmeza nos principios e nas idéas.

Eu não sei mais o que hei de fazer para chicotear o escravo do ridiculo respeito humano. O que eu sei é que não existe um ente mais desprezivel e desgraçado. Para o obscuro escriptor destas linhas, como para todo homem de bem, o christão que se envergonha do confessor as suas crenças catholicas em presença deste seculo desvairado e dissoluto, é um infeliz.

Infeliz e mais alguma cousa.

Infeliz, sim, porque não pode amar a Deus de fronte erguida e rosto illuminado, como o fazem as almas puras e fortes. Porque elle, o pobre escravo, teme o riso alvar dos debochados, as chalaças do atheismo idiota e dos paspalhões de todas as epocas. Não é só um infeliz, leitores: é tambem um cobarde da peior especie, porque não tem a nobre coragem das proprias convições. Sua cobardia é um caminho á apostasia. O homem que esconde a sua fé é um ser abjecto.

A abjecção é a lama.

***

O padre Julio Maria, o grande redemptorista brasileiro, escreveu, a proposito do homem sem marca, uma pagina soberba.

«Lançae ao olhos á sociedade actual: que vêdes? Ao lado de um certo numero de homens marcados, com bom ou máo caracter, um numero muito maior de homens que não teem marca.

Nas relações civis, homens que não teem marca, e na politica, nas letras, por toda a parte, que, porque não a teem, com elles não se pode contar, nem para o bem nem para o mal.

Este ainda não é o maior inconveniente: o maior é a difficuldade de conhecer o homem que não tem marca, porque elle se amolda a todas as idéas, acceita todas as theorias, defende todos os principios.

Como conhecel-o se elle não tem marca ?... Educação sem civismo, politica sem definição, literatura sem originalidade, que é tudo isto senão o homem sem marca ?»

E o intrepido orador sacro, numa expressão energica e forte: «Oh viva o homem marcado, ainda que a marca seja do diabo !»

***

O homem de caracter confessa suas crenças com o maximo desassombro e clareza. Tem convicções e faz garbo de proclamal-as em toda a parte.

Na epoca contemporanea precisamos de homens marcados.

Para longe, pois, o homem sem marca.

Dizer-se catholico e não desfraldar, bem alta, a bandeira de Jesus Christo é uma ignorancia.

A CIDADE DE NATAL E CARLOS GOMES

(Especial para "A ORDEM")

Waldemar de ALMEIDA

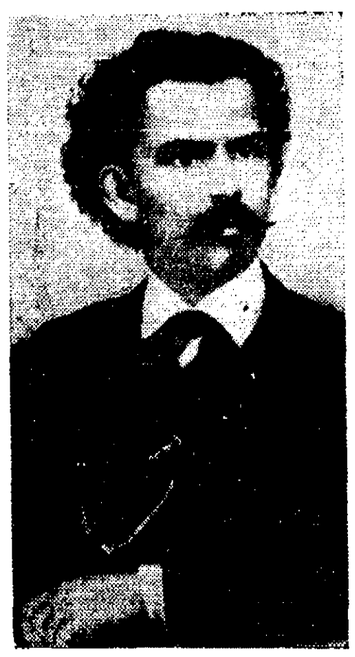

CARLOS GOMES, *que teria desejado morrer em Natal. (Retrato tirado quando da creação do «Guarany»)*

Depois de quase um anno de publicações constantes na imprensa brasileira, sobre o que se poderá fazer no Brasil para maior brilho das festas em homenagem ao centenario do nascimento de Carlos Gomes,—a cidade se lembrando da cidade,—vae accordando e se levantando ás pressas para se juntar ao numero das que se preparam para glorificar uma das nossas maiores mentalidades artisticas.

De todas as cidades brasileiras, mesmo a felizarda Campinas, berço do illustre patricio, nenhuma tem responsabilidade maior do que esta pequena Natal em que vivemos, para dar um cunho de grande brilhantismo ás commemorações do proximo dia 11 de Julho.

Carlos Gomes, morrendo no Norte do Paiz, deveria ter querido fechar os olhos na cidade do Presepio que, durante sua vida, foi de todas as outras nacionaes, a que mais o admirou e homenageou.

Desde que o futuro auctor da Fosca, embarcou para a Cigarra européa daquelle tempo, um punhado de natalenses, enthusiastas de Carlos Gomes, se movimentou na então Natal de 1892, e antes mesmo que elle recebesse os louros e conseguisse os triumphos nos centros europeus, já aqui, era delirantemente aclamado e prestigiado como expoente maximo da musica no Brasil.

E uma sociedade com o seu nome foi fundada. E começou a correspondencia, a principio para a rua do Ouvidor, 134, Rio, depois para a Via Morone, 8, Milão. Carlos Gomes teve que subscriptar diversos envelloppes para Natal, e o primeiro e unico autographo que possuo do auctor de "O Escravo", recebi aqui, das mãos de um dos seus antigos admiradores.

Natal foi a primeira cidade do Brasil, onde o caboclo das ruas decorreu primeiro o seu nome.

Necessariamente Carlos Gomes sabia disto e pretendia do Pará, em viagem para o Sul, passar pelo Potengy e ir tambem ao "Bilhar 15 de Agosto", na rua dos Tócos, conhecer a turma de seus abnegados amigos, os primeiros que anteviram a força eloquente do seu genio, destinado a tantas glorias.

A doença, porém, minou-o antes que pudesse satisfazer a esse desejo, mas mesmo assim, embalsamado, passou perto da Fortaleza dos Reis Magos e um natalense de 1896, o sr. José A. de Viveiros, disse baixinho, em surdina:

"Silencio! Neste momento
Só Cphelia entôe um canto,
Que o corpo de Carlos Gomes
Vem percorrendo o atlantico".

Nenhuma cidade brasileira que me conste, sentiu mais do que esta minha cidade, o desapparecimento de Antonio Carlos Gomes.

Suas exequias celebradas aqui, em 17 de outubro de 1896, tiveram como officiantes, além de outros, o inesquecivel Vigario João Maria.

A Matriz foi pequenissima para acolher todas as auctoridades do Estado e a sociedade de então. Honras funebres de uma hora e meia, obrigadas a Requiem. No côro, o vôvô dos musicos natalenses, o saudoso Prof. Luiz Coélho, regendo uma magnifica orchestra, maior ainda do que o ambiente musical de hoje.

E' de se admirar que num meio pequenissimo como era aquelle dos primeiros annos da Republica, já Natal tivesse em seu seio espiritos tão devotados ás coisas do Bello, tão inclinados ás bôas iniciativas, tão apaixonados pelas cousas de Arte.

Todos os literatos, poetas de evidencia daquelle tempo, fizeram-lhe a devida homenagem postuma.

Ezequiel Wanderley assim se expressou, quando da triste noticia:

Desprendido de plagas estrangeiras
Buscando o céu da Patria extremecida,
Elle veio morrer sem ter mais vida
Nas florescentes plagas brasileiras.

Pasmou as multidões!.. E parecia
Que a luz da inspiração se concentrara
Naquelle que noss'alma arrebatava,
Nos accordes de tanta melodia.

Mas... eis que de repente as azas grandes
Abrio á vasta immensidão dos Andes,
Indo attingir as regiões de anil...

Com elle—foi da Arte o Sol immerso,
Com elle—foi o assombro do Universo,
Com elle—foi a Gloria do Brasil.

O pessoal do "Club Carlos Gomes", fundado no dia 24 de Julho de 1892, sociedade essa destinada a amadores e cultivadores da Musica, quando Natal era apenas um projecto de cidade, decretou luto e as reuniões, festas, concertos, foram suspensos por longo tempo, tal a desolação causada no meio dos seus intransigentes e devotados amigos.

O soneto abaixo, de Francisco Palma, publicado numa polyanthéa que circulou no mesmo dia das cerimonias funebres, toda ella dedicada á memoria do illustre compositor, sob a direcção de José A. de Viveiros, diz bem da tristeza que empolgou os corações dos natalenses:

Ressuscitae das lendas primitivas
Oh alma de Pery, amiga e rude;
Velai sobre esse mystico ataúde
Que se orvalha de lagrimas tão vivas!

Tambem o vella a sombra vacillante
De Cecy, atravez das casuarinas...
Parece inda a creança das campinas,
Que era a vossa adoração constante.

Porém ouço lamentos de cascatas,
Nenias magoadas pelos arvoredos,
E de joelhos clamando a Natureza:

Filho, morreste!... Acolhe-me a tristeza!
Quem cantará a musica das mattas
E de meu seio os intimos segredos?..

A mulher natalense quiz tambem demonstrar a magua que lhe minava o coração; uma, guardando o anonymato que hoje nos desespera por saber o nome da auctora, assim se expressou:

"Quando o anjo da morte bafejou-o
Para envolvel-o em luctuoso manto
—Cysne de luz no mar das melodias—
Elle evolou-se em ondas de harmonias
Transpondo a Gloria o derradeiro canto.

Pedro Soares escreveu "Sonata"; Antonio Marinho, "Elegia"; José A. de Viveiros, "Apiacere"; Segundo Wanderley, "Melodia"; Urbano Ermilo, "Duettos"; Celestino Wanderley, "Quartteto"; Francisco de Freitas, "Harpejos" e Augusto Wanderley, "Aria Final".

Isto fez Natal de 1896, quando era uma cidadezinha de uns 25.000 moradores.

O que fará Natal de 1936, cidade de uns 50.000 habitantes ?

Natal de hoje, não deve envergonhar Natal de hontem, sobretudo quando pelas suas ruas—agora com bonds, illuminação electrica, radios, bases de aviação, Instituto Historico, Instituto de Musica, Theatro, cinema falado, etc.,—ainda passeia uma testemunha do Natal de outrora, o unico socio fundador, vivo, do "Club Carlos Gomes", o Sr. José A. de Viveiros, que as circunstancias estão indicando para presidir as festas de Carlos Gomes.

A Espanha conflagrada

Greves, Incendios, mortes, depredações



GIL ROBLES

RIO, 20 — De Madrid communicam que durante a sessão das Côrtes, foi muito movimentada, o chefe das correntes politicas da direita, sr. Gil Robles, falou sobre os conflictos e desordens verificados nos ultimos tempos na Hespanha, declarando que de 18 de fevereiro para cá 170 igrejas foram incendiadas e completamente destruidas, 269 pessoas foram mortas e 1.287 ficaram feridas.

Accrescentou o orador que o mesmo lapso de tempo explodiram 170 greves geraes e 228 parciaes, foram incendiados 10 edificios de fórmas e em 146 foram outros collocadas bombas explosivas.

O sr. Gil Robles clama, cheio de indignação, contra o facto do governo nada fazer no sentido de impedir essas desordens, que emanam da propria Frente Popular.

O orador citou ainda o facto de que tambem os automoveis turisticos são detidos nas estradas, em numerosas provincias, por elementos radicaes da esquerda sendo obrigados a pagar sommas consideraveis.

Nada de pinturas em aulas

RIO, 20—Dizem de Lisbôa que o Ministro da Educação Nacional determinou que os directores de escolas e reitores de Lyceus adoptem providencias no sentido de impedir que professoras e alumnas se apresentem nas aulas de faces pintadas.

A Belgica ás voltas com a greve

RIO, 20 — A greve na Belgica assume aspectos graves, particularmente em Liége.

Depois que as leis fiscaes permittiram exames nos livros do commerciante, não é mais o segredo e sim o annuncio a alma do negocio.

O chanceller Hitler e o Brasil



ADOLPHO HITLER

RIO, 20 — A imprensa continúa a commentar favoravelmente as palavras do sr. Adolpho Hitler dirigidas ao nosso embaixador em Berlim, sr. Muniz de Aragão durante uma audiencia especial.

Em discurso pronunciado nessa occasião, o diplomata brasileiro exaltou as boas rela-

(Conclue na 4 pagina)

As Festas em honra de Nassau

A palavra de um grande sociologo brasileiro



TRISTÃO DE ATHAYDE

Entre as pessôas entrevistadas pela imprensa carioca está o sr. Tristão de Athayde, membro da Academia Brasileira de Letras, sociologo e publicista, que mantem, no momento, o bastão da chefia do laicato catholico no Brasil.

A sua palavra sobre as commemorações em honra de Nassau tem, pois, uma alta significação.

E' esta a opinião de eminente brasileiro:

— Não considero feliz — declara o sr. Tristão de Athayde — a idéa das commemorações officiaes a Nassau.

Um povo só deve commemorar, collectivamente, aquelles feitos e aquellas personalidades que concorreram effectivamente para formar a sua nacionalidade. Ora, o facto de ter o principe Mauricio de Nassau contribuido com alguns melhoramentos materiaes para Pernambuco, e o de ter organizado, nas terras americanas, um arremedo de côrte européa, com alguns sabios e pintores protegidos, não o torna credor de tal benemerencia que justifique commemorações solennes e officiaes. Que as sociedades de cultura ou de estudos historicos celebrem datas como essa, aproveitando o ensejo para tornar mais conhecidos os acontecimentos e as pessoas nellas envolvidos, está bem. Um povo precisa conhecer o seu passado, em todos os seus aspectos, sejam ou não favoraveis ao espirito de sua raça e de sua historia. E as datas commemorativas desses acontecimentos ou dessas personalidades constituem pretexto perfeitamente razoavel para que se actualizem estudos em torno de uns ou outros. Transformar, porem, es[illegible] numa festa nacional, em que Governo e povo se conjuguem para commemorar uma data ou uma pessoa, — é coisa muito diversa, que exige outros requisitos. E o primeiro delles é que á data commemorada, os episodios ou pessoas, esteja "na linha" da civilização nacional, no espirito que constitue o seu caracter proprio. Fóra dahi não tem sentido essa commemoração, ou poderá ter um sentido contraproducente.

Se já fossemos uma nacionalidade perfeitamente estavel e formada, com um longo passado atraz de nós, poderiamos quiça brincar com fogo. Mas estamos ainda em plena formação nacional; temos ainda um conhecimento imperfeito do nosso passado; somos ainda cubiçados por muitos Nassaus, mas ou menos emplumados de engodos scientificos e artisticos, para não oppormos uma resistencia a esse agnosticismo historico que commemora indistinctamente gregos e troyanos. "Estudar" tudo do passado, mas "commemorar" apenas o que nelle occorreu para a nossa effectiva formação nacional — essa deve ser, a meu vêr, a verdadeira attitude em face dos homens e dos acontecimentos preteritos.

Fora disso é enveredar por um diletantismo que longe de formar as consciencias no amor ás verdadeiras tradições de um povo, — leva-as ao perigoso sentimento de que o passado é *apenas um espectaculo pittoresco*, que devemos fazer passar a nossos olhos para seu mero divertimento. Na hora em que o mundo vacilla em seus fundamentos e em que os proprios regimes de força, até hontem mais avessos á idéa nacional, della fazem a base de sua politica (deformando-a aliás a seu feito) não temos o direito de considerar o nosso passado como um simples museu e sim como uma tradição viva, que tem o seu sentido "moral" para o bem ou para o mal do nosso futuro. Temos, pois, de fazer uma selecção nos acontecimentos e nas pessoas, de modo a só commemorar o que fôr realmente memoravel.

Não vejo, pois, motivos bastante convincentes que justifiquem o caracter que se quer emprestar ás commemoracões a Mauricio de Nassau. E vejo, ao contrario, motivos claros que as desaconselham."

LEITURA PREJUDICADA NA LOMBADA

Vida Religiosa

Modo de portar-se na Igreja

BAPTISMO

1—No dia e hora marcado com o vigario, apresentam-se os padrinhos, com a criança, no baptisterio, á entrada da igreja. Digam o nome que vae tomar o afilhado, o anno, mez e dia em que nasceu, os nomes e sobrenomes dos paes e os seus, para que se faça o assento no livro competente.

2—A madrinha, modesta e decentemente vestida, sustenta a criança deitada em seus braços, cobertos com uma toalha branca; a cabeça da criança, sem touca, apoia-se no braço direito da madrinha.

3—Se ha "madrinha de apresentar", o padrinho, tendo uma vella acesa na mão, colocar-se-á á direita da criança a madrinha á esquerda.

4—Os padrinhos respondem por intermedio do sachristão ás perguntas que faz o sacerdote ao baptizando. Contrahem a obrigação de ensinar o afilhado a doutrina christã, de zelar pela sua educação e vida religiosa e de dar-lhe o bom exemplo.

5—Resam o "Creio em Deus Padre" e "Padre Nosso" juntamente com o sacerdote.

6—Logo que o sacerdote fizer a insalivação nos ouvidos e nariz do baptizando, abram a camizinha da criança deixando descoberto o peito e as costas para a uncção.

7—Por intermedio do sachristão os padrinhos renunciam pelo afilhado ao demonio, ás suas obras e pompas.

8—O sacerdote faz a uncção no peito e nas costas da criança e interroga-a trez vezes sobre a fé. De cada vez os padrinhos respondem affirmativamente.

9—A madrinha toma a criança e sustenta-a sobre a parte vazia da pia baptismal, de modo a ficar o baptisando com o rostinho voltado para baixo. O padrinho coloca a mão direita no hombro da criança.

10—A madrinha tem a criança nos braços emquanto o sacerdote faz a uncção com o santo chrisma, impõe-lhe a veste branca e a vela.

O padrinho segura a vela na mãosinha do afilhado.

11—Durante o baptisado, todos permanecem em silencio, respeitosamente, como convem a quem assiste á administração de um sacramento.

12—Terminado o baptisado, se quizerem cumprimentar-se, deixarão para fazel-o fóra da igreja, porque nunca se deve trocar cumprimentos na igreja.

EVANGELHO DO DIA

(Luc, 15, 1-10):

Naquelle tempo, aproximavam-se de Jesus os publicanos e os peccadores para o ouvirem. Os phariseus, porém, e os doutores da lei murmuravam, dizendo: Este homem acolhe os peccadores e come com elles. Então Jesus propoz-lhes a seguinte parabola: Quem é de vós que, possuindo cem ovelhas, e tendo perdido uma dellas, não deixa as noventa e nove no deserto e vai atraz daquella que se perdeu, até a encontrar? E, havendo-a encontrado, põe-na aos hombros cheio de alegria; e, de volta á casa, reune os amigos e vizinhos, dizendo: Alegrai-vos commigo, porque achei a minha ovelha, que andava perdida. Digo-vos que semelhantemente maior jubilo haverá no céu por um peccador que fizer penitencia do que por noventa e nove justos que não precisam de fazer penitencia. Ou qual a mulher que, possuindo dez drachmas, e tendo perdido uma, não accende a candeia, e varre a casa, e a procura com muita afan, até a encontrar? e tendo-a achado, reune as suas amigas e vizinhas e lhes diz: Alegrai-vos commigo, porque achei a drachma que havia perdido. Assim, eu vos declaro que tal será o jubilo entre os anjos de Deus por causa de um peccador que fizer penitencia.

INDICADOR MEDICO

Dr. Assis Miranda Pereira

Clinica Medica de adultos e crianças

Doenças do apparelho digestivo

Consultas: Das 13 1|2 ás 16 1|2

Consultorio: R. Dr. Barata—200 (alto da Casa Gondim)

Residencia: Av. Deodoro—604

Dr. Julio Cesar Gurgel

Clinica medica de adultos

Tratamento das doenças dos pulmões pelos mais modernos recursos. Pneumotorace artificial, frenicectomia, frenialcoolização, etc.

Consultorio: Rua João Pessôa, 168
Consultas: de 9 ás 11 e de 3 ás 6

Residencia—Av. Rio Branco, 395
NATAL

DR. ANTONIO MARTINS FERNANDES

CLINICA MEDICA E MOLESTIAS DAS CREANÇAS

Praça João Maria, 54—

Teleph. 267

Consultas: das 13 ás 15 horas

Residencia: rua 13 de Maio 482

DR. GENTIL BARRETO

Clinica medico-cirurgica das doenças dos olhos, nariz, garganta e ouvidos.

CONSULTAS DAS 13 A'S 17 HORAS

CONSULTORIO—Rua Ulysses Caldas, 86—1. Andar. Sala 1a.

RESIDENCIA—Praça Pedro Velho, 390.

Dr. Honor Marcellino

(Especialista em doenças de Senhoras e partos)

Tratamento das inflamações chronicas dos ovarios, trompas de Fallopio e utero, pelo processo do Prof. Bucura. Tratamento das perturbações da gravidez e da infecção após o parto.

Consultorio—Ulysses Caldas, 88
Consultas—das 15 ás 18 horas diariamente
Residencia—rua 13 de Maio, 543

DR. RICARDO BARRETO

MEDICO

Consultas com exame de Raio X: radioscopia do coração, pulmão e ossos—50$000

Das 8 ás 11 e das 13 ás 17 horas

NOTA—Gratis aos pobres das 8 ás 9, todos os dias

CONSULTORIO:
Rua Dr. Barata, 210
Res.—Avenida Deodoro, 644

Dr. José Ivo

DOENÇAS INTERNAS DO ADULTO E DA CREANÇA
Doenças de Senhoras
—
DIABETES
—
Neurastenia sexual
—
SIFILIS
Das 10 ás 12 e das 15 ás 18
Cons. e Resid.—Av. Rio Branco, 624
NATAL

DR. TRAVASSOS SARINHO

Ex-interno do Prof. Barros Lima

Cirurgião do «Hospital M. Couto»

OPERAÇÕES—Doenças das Senhoras e Vias urinarias

Consultorio:—Rua Dr. Barata, 232—1. andar—Diariamente das 14 ás 18 horas
Residencia:—Rua Felippe Camarão, 548—Phone 58
NATAL

DR. J. NEVES

Clinica Medica Geral

Therapeutica especifica da Syphilis
e
Tratamento das doenças da pelle
Pesquizas microscopicas de germes no sangue, nas secreções, nos exsudatos, transudatos, etc.
Consultorio:—Rua Dr. Barata, 232 das 8 ás 10 e das 14 ás 16 horas
Telephone 122
Residencia:—Avenida Apody, 394
Telephone 34

CLINICA DO DR. VICENTE LOPES

Ex-interno do Prof. Roxo e da Assistencia a Psicopata do Rio de Janeiro

Doenças nervosas e mentaes. Diagnostico e tratamento da Sifiles nervosas

Consultorio—Praça João Maria, 54.
Residencia—Av. Deodoro 62
Fone *308*.

PHARMACIA DO HOSPITAL «MIGUEL COUTO»

Aberta ao publico, para aviamento de receituario de todos os medicos da cidade. Attende a todas as horas.

Raio X do Hospital "Miguel Couto"
Apparelho Siemens, ultra-potente, o mais moderno do norte do paiz.
Radioscopias e radiographias ao alcance de todos.

Iniciaram-se primissoramente as inscripções dos industriaes do Rio de Janeiro á Exposição-Feira do centenario de Carlos Gomes em Campinas

O Commissario da Exposição-Feira a realizar-se em Campinas, por occasião das commemorações do centenario de Carlos Gomes, dispõe da Capital Federal de um bem installado escriptorio no Palacio do Centro Gaucho, á Avenida Rio Branco, que está a cargo do dr. Thomaz Pinto da Fonseca Guimarães technico da Feira de Amostra do Rio de Janeiro durante varios annos.

Noticias recebidas deste escriptorio diz-nos das numerosas inscripções realizadas pelos industriaes do Rio de Janeiro, que correm pressurosos ao reclamado certame, que se realizará em Agosto, Setemtro e Outubro proximo na "terra das andorinhas".

Desta forma promette o Districto Federal uma representação condigna á Exposição-Feira, cuja finalidade patriotica somente foi ultrapassada pela Exposição Internacional do Centenario da nossa Independencia.

Poucos certames desta natureza realizados no Brasil, tem registrado uma tamanha percentagem de expositores interessados, como vae acontecendo com o que Campinas, prejecta como um complemento das formidaveis festividades que prepara para consagrar o seu filho illustre e immortal.

Associações

Associação Potyguar

Recebemos:

Rio de Janeiro, 11 de Maio de 1936.

Illmo. Sr.:

De ordem do sr. Presidente, tenho a honra de communicar a V. S. que, em 6 de Maio corrente foi empossada a nova Directoria desta Associação, que ficou assim constituida: Presidente, Dr. Hemeterio Fernandes de Queiroz; Vice-Presidente, Edilson Cid Varella; 1. Secretario, Pedro Porto Carreiro Ramires; 2. Secretario, Luiz Lopes de Sousa (reeleito); 1. Thesoureiro, Mario Souto Lyra; 2. Thesoureiro, Christiano Gurgel; Orador, Armando Seabra Fagundes; Bibliothecario, Deolindo dos Santos Lima Filho.

Conselho Deliberativo—Elino Souto Lyra, Alberto Roselli Filho, José Mirabeau Fernandes, Severino Sibila (reeleito) e Francisco Antunes Sobrinho.

Departamento Social—Dr. Eugenio Lyra, Eymard Dantas Carrilho e Mario Souto Lyra.

Sirvo-me do ensejo para apresentar a V. S. os meus protestos de elevada estima e apreço.—Saudações.—*Luis Lopes de Souza*—pelo 1. Secretario.—2. Secretario.

Pelos Municipios

SÃO JOSÉ DE MIPIBÚ

Festa do Corpo de Deus—No domingo passado, dentro da oitava do Corpo de Deus, realizou-se a festa de CORPUS CHRISTI, promovida pela Irmandade do S. S. Sacramento.

Pela manhã, houve Missa, com communhão geral, ás 6 1/2; e Missa cantada, com sermão, ás 9 horas. Compareceram incorporadas á Missa solenne as Irmandades do Santissimo e de S. José. Seguiu-se a exposição do S. S. Sacramento, fazendo a guarda as Associações e Irmandades, até ás 5 horas da tarde, quando sahiu da Matriz a procissão, na qual tomaram parte todas as confrarias, com seus estandartes. A bençam campal foi dada *ao pé do Cruzeiro situado* na praça da Matriz.

Tocou, nas solennidades, a banda de musica dos Escoteiros do Alecrim.

Mons. Antonio de Paiva.—Passou, a 6 do corrente mez, o sexto anniversario do fallecimento do Mons. Antonio Xavier de Paiva, que por 40 annos foi vigario desta Parochia. Pela manhã, foi celebrada Missa, com communhão *geral, pela alma do saudoso* extincto. A' tarde, as associações da Matriz, foram, em romaria, ao cemiterio, depositar flôres na cóva do veneranda sacerdote, falando, nessa occasião, o dr. Francisco Canindé, provedôr da I do Santissimo, e José Gomes de Santa Anna, secretario da Irmandade de S. José.

Semana do S. Coração de Jesus.—Está se realizando, na Matriz, a Semana do Sagrado Coração de Jesus, com os exercicios á noite, diante do S. S. Sacramento exposto. Por occasião da Missa cantada, na sexta-feira, far-se-á a communhão geral do Apostolado. A' noite haverá uma hora eucharistica, sendo recitado o acto de consagração. Encerrar-se-ão as solennidades no dia 21.

Correspondente

Sant'Anna do Mattos

Viajantes— Acha-se nesta cidade, a negocio da firma que dirige, o sr. José Fernandes e Silva.

Vindo de S. Miguel de Jucurutú, está aqui a senhorinha Odyr Fernandes Pimenta, filha do dr. Cyrilino Pimenta, integro Juiz Substituto desta Comarca.

Estiveram entre nós os srs. José de Barros Filho, Luiz de Barros Sobrinho e João Manoel da Costa Barros, que vieram tratar de negocios de particulares interesses.

Chegaram a esta cidade os irmãos Alcides, Armando, Aurita e Albanita Fernandes, que vieram gosar as ferias com os seus progenitores.

Passou por esta cidade o Dr. Ernesto Fonseca, que veio acompanhado do Dr. João de Britto Dantas.

Vindo da Fazenda Lagôa Formosa, está entre nós o sr. Manoel de Barros, agricultor neste Municipio.

Acha-se ha dias, em nosso meio, sendo nosso hospede o sr. Ossian Fernandes Pimenta, filho do Dr. Cyrilino Fernandes Pimenta.

Banquete—Na povoação de Curral Novo, deste Municipio, os amigos e admiradores do sr. Pedro Medeiros, prestaram-lhe uma homenagem, offerecendo-lhe um banquete intimo; falaram diversos oradores, correndo a festa na mais franca cordialidade.

Casamento—Realizou-se a 15 de Junho corrente, o enlace matrimonial da senhorinha Francisca Ivo, filha do sr. Antonio Ivo Carneiro da Cunha com o sr. Cicero Braz. A cerimonia religiosa foi celebrada pelo Revmo. padre Geraldo Maria van der Geld.

Serviram de testemunhas, por parte da noiva, o sr. Antonio Braz, e por parte do noivo, o sr. Francisco Ivo. Após o casamento, os nubentes viajaram até o sitio Curral Velho, onde vão fixar residencia.

Anniversarios— Anniversariou a 23 do corrente a senhorinha Minerva Barbosa, filha do Sr. Justino Justiniano Barbosa, mecanico nesta cidade.

Tem se mostrado verdadeiramente incançavel o nosso parocho, padre Geraldo. Haja vista os serviços que S. Revma. fez no Cemiterio Publico desta cidade e na parte interna das torres de nossa Matriz, alem do vasto programma de melhoramentos que fará em futuro proximo, na Igreja de S. Raphael, Sacramento e outras capelas do interior do nosso Municipio.

Junho—936.

Correspondente

Repartições

Prefeitura de Natal

Expediente do dia 18 de Junho de 1936.

Despachos do Sr. Prefeito.

Genesio Carlos de Oliveira, requerendo transferencia e desmembramento de uma parte do terreno de sua propriedade para o Sr. Olintho Teixeira de Mello, pela quantia de 1:000$000.

—Faça-se o desmembramento e quanto a tranferencia depois de apresentado o conhecimento de transmissão.

João de Paula Souza, requerendo transferencia de uma casinha para o pequeno Francisco de Assis Teixeira, representado por seu pae Sr. Miguel Teixeira.

—Sim, na forma da lei.

Mello & Cia. requerendo uma certidão para seu particular interesse.

—Ao Director da Fazenda para certificar.

Joaquina Maria da Conceição, requerendo transferencia de uma meia agua e o respectivo terreno, para o General Felizardo Toscano, pela quantia de 1:000$000.

—Concedo.

Antonio Ferreira de Jesus e outros, requerendo transferencia para seus nomes de uma casa que houve por herança e transferencia para Francisco Antunes Meira, pela quantia de 2:500$000.

—Sim, de accordo com a informação.

Expediente do dia 19 de Junho de Junho de 1936.

Tobias Palatinick & Irmãos, requerendo os favores do acto n. 28 de 22 de Setembro de 1933, para 2 casas que construiram recentemente.

—Concedo, por cinco annos, de conformidade com o disposto na letra A do art 2. do Acto n. 28 de 22 de Setembro de 1933 e de conformidade com a informação do director de Obras.

Edgar Barbosa, Director do Orgão Official, requerendo o pagamento da quantia de 2688$800, de conformidade com as notas annexas.

—Officie-se lembrando o entendimento havido em Fevereiro do corrente.

SOCIAES

ANNIVERSARIOS

Hoje

SENHORAS

Raymunda Barroca S. de Britto, esposa do pharmaceutico sr. Luiz Britto.

SENHORES

Dr. José Gervasio de A. Garcia Junior.

—Luiz Gonzaga Barbalho.

Amanhã

SENHORAS

Florinda de Góes, esposa do sr. Henrique de Góes.

SENHORES

Desembargador Luiz T. de Lyra, presidente do Tribunal Regional Eleitoral e nosso cooperador.

—Francisco do Carmo, residente em Macau.

—Major João Baptista do R. Monteiro.

—João Moreira, funccionario dos Correios.

SENHORINHAS

Ivone Fonseca, filha do sr. Paulo Fonseca.

NASCIMENTOS

Na residencia de seus paes, nasceu ante-hontem a pequena Rosamelia, filha do sr. Mario Aguiar Pereira, funccionario da Inspectoria de Plantas Texteis e sua esposa d. Rosamelia Travassso de Aguiar Pereira.

ALPHABETICOS

GRANDE QUEIMA de calçado n'**O Chapim Elegante,** á praça "Augusto Severo" 85.

15—11

PONTOS Turco, royal, cairel cordonet, pestana-soutache, ajour-plissê e pregar renda—Rua 21 Março 664.

VENDE-SE um cataventa novo, em perfeito estado, sem uso. A tratar no Hospital "Miguel Couto".

(116)

VENDE-SE uma bem conhecida loja sita á Avenida 2, começo da linha de Lagôa Secca, sendo um optimo ponto para qualquer negocio e o melhor do bairro do Alecrim. O seu proprietario José Elias Dieb resolve vendel-a por motivo superior.

(12)

O Paris em Natal

Vendas em grosso e a retalho de—

Calçados, Chapeos e Sombrinhas

Preços sem competidores

PROGRAMMAS dos Cursos Propedeutico e de Perito Contador das Escolas do Commercio encontram-se na Gerencia deste folha

LEITURA PREJUDICADA NA LOMBADA

Centro de Imprensa - C. M. M.

Sociedade Civil Editora

Executa qualquer trabalho graphico

Informador

Pharmacias de plantão, durante o mez de junho

Maia	—	—20 26
Queiroz	—	—21—27
Natal	—	— —28
Bom Jesus	—	—22
Confiança	—	—23—29
Brasil	—	—24—30
Monteiro	—	—25—

NO ALECRIM:
SAO PEDRO
Quartas e Sabbados
NAVARRO
Quintas e Domingos

Telephones de urgencia

Assistencia Publica, *21*.
Delegacia Auxiliar de Pol., 19.
Inspectoria de Vehiculos, *19*.
Deleg. Pol. 1ª. D. (C. Alta), 233.
Deleg. Pol. 2ª. D. (Ribeira), 26.
Deleg. Pol. 3ª. D. (Alecrim), 30.
Deleg. Pol. 4ª. D. (C. Nova), 142.
Sub-del. Pol Roccas, 156.
Reclamações de Telephones 206.
Reclamações de Luz, 220.
Autos de Praça (C. Alta), 25 e 83.
Autos de Praça (Ribeira), 250.
Redacção da A ORDEM, 222.
Hospital "Miguel Couto", 17.
Centro de Saúde, 50.
Cemiterio Publico, 35.

Horarios de Trens

Great Western

NATAL—RECIFE

Partida de Natal aos domingos, terças e quintas, ás 20,30 e chega da a Recife ás *11*,1o dos dias seguintes.

Partida de Recife ás 16 hs. das segundas, quartas, e sextas, e chegada a Natal ás 7,10 das terças, quintas e sabbados.

NATAL—NOVA CRUZ

Partida de Natal aos domingos, segundas, quartas e sextas, ás 15,20 e chegada a Nova Cruz ás 21,25.

Partida de Nova Cruz nos mesmos dias em que sae de Natal, chegando aqui ás 11,10.

Obs.—Todos esses trens conduzem carro-correio.

O trem de Natal—Recife faz baldeação em Entroncamento, para o ramal da Parahyba, ás 5,17, chegando a Cabedello ás 6,50.

E. F. Central

NATAL—ANGICOS

Sahida ás segundas e sextas ás 7 horas e ás quartas ás *12*.

Chegadas—Terças ás *15*, quintas ás 12,8 e sabbados ás 15 horas.

AUTO MOTRIZ PARA C. MIRIM

Sahidas nos dies uteis ás 16,30, com excepção das quartas feiras.

Chegadas nos dias uteis ás 9,1o com excepção das quintas-feiras.

Autos & Caminhões

NATAL—CAICO'

Sahida ás 5,30 das segundas e sextas e chegada ás 18 das terças e sabbados

Rede Viação Baixaverdense

Partidas de Baixa Verde, nas segundas e quartas, ás 7 horas, chegando a Natal, ás 11,20.

Sahidas de Natal nas terças e quintas, ás 12 horas, chegando a Baixa Verde, ás 4,20.

Rede Viação Seridoense

Partidas de Natal e Caicó, ás 6 horas, diariamente.

MACAHYBA—NATAL

Partida de Macahyba ás 8 horas e sahida de Natal ás 17 horas.

Correio aereo

Fechamento de malas

Para o Sul:
Air France—Segunda-feira, ás 18 horas.
Panair—quarta e sexta-feira ás *18* horas e Domingo ás *10* horas

Para o Norte:
Condor—sabbado ás 18 horas

Para o Norte:
Panair—Quarta ás *10* horas, e Sextas ás 18 horas.

Para o Sul:
Condor—Quinta-feiras, ás *10* horas e sextas-feiras ás *18* horas.

Para a Europa:
Condor-Lufthansa — Quinta-feira ás 18 horas.
Air France—Domingo, ás 15 horas.

Vapores esperados

Do Sul.
«Arassú», a 22.
«Olinda», a 24.
"Duque de Caxias", a 29.
«Três de Outubro», a 1.
«D. Pedro II», a 2.
«Itaimbé», a 3.

Do Norte:
"Poconé", hoje.
«Manaus», a 19.
"Comte. Ripper", a 24.
«Itahité», a 24.
«Arataia», 28.
"Campos Salles", 1.
«Almirante Jaceguay», a 2.

Barcaças esperadas

No Porto: Para Areia Branca:
Cutter "Navegante".
Para Macau:
Barcaça "Correio da Penha"
Hyate "Guarayra".

Bancos & Cooperativas

Banco de Brasil, Avenida Tavares de Lyra, 64 Exp.—9,30 á 11 e 13 ás 14,30. Aos sabbados, 9,30 ás 11.

Banco do Rio Grande do Norte, Rua Chile, 107. Exp.—9 ás *11* e 13 ás 15. Aos sabbados, 9 ás 11.

Caixa Rural e Operaria de Natal. Rua Dr Barata, 208. Exp.—Mesmo horario.

Banco dos Auxiliares do Commercio. Av. Tavares de Lyra, 72. Todos os dias uteis, exceptuados os sabbados, das 19 ás 21 horas.

Caixa de Credito Operaria Natalense. Av. Rio Branco, *621*. Exp. —9 ás **11** e 13 ás 16 horas.

Cooperativa dos Funccionarios Estaduaes. Rua *13* de Maio 561. Exp.—7 ás *11* e *13* ás 17 horas.

Caixa Economica Federal

(Edificio da D. Fiscal) Exp.: **11** ás *14* horas. Depositos nas 3as. 5as. e sabbados. Retiradas nas 2as. 4as. e 6as.

Cartorios

Cartorio Federal.—Av. Rio Branco, 721.

1º. Cartorio—Rua Vig. Bartholomeu, 590. Civil e Commercio. Privativo do registro das pessoas naturaes e juridicas e propriedades litterarias. Tabellionato em geral.

2º. Cartorio—Av. Nysia Floresta, 196. Civil e Commercio. Privativo do orphanologico, provedoria, residuos, titulos e documentos. Tabellionato em geral.

3º. Cartorio—Rua Ulysses Caldas, 81 (Edificio da Prefeitura). Escrivão do Crime. Privativo dos executivos fiscaes e do registro de immoveis. Tabellionato em geral

Institutos de Aposentadorias e Pensões

Commerciarios

Departamento da 4a. Região—Caixa Local de Natal—Rua Dr. Barata, *170*—1º Expediente: das **11** ás *17* horas. Aos sabbados das 9 ás 13 horas.

Bancarios

Delegacia do Rio Grande do Norte—Séde—Edificio da Caixa Rural e Operaria de Natal—Rua Dr. Barata, 208 Phone *191*.

Maritimos

Delegacia do Rio Grande do Norte—Séde—Alto da Caixa Rural e Operaria de Natal Expediente: *11* ás 17 horas Telephone *290*

CORTUME "SÃO FRANCISCO"

—DE—

J. Motta & Irmão

FABRICANTES DE:

Vernizes, raspas envernizadas, bufalos, vaquetas em todas as cores, carneiras para forro, tacões, sellas, etc.

Vendem pelo melhor preço do commercio e qualquer quantidade que o cliente deseje comprar

As vendas serão effectuadas na propria fabrica EM REFOLES.

End. Teleg. — JATOM — Caixa Postal 102

Refoles—Natal—Rio Grande do Norte

O CENTRO DE IMPRENSA C. M. M. executa qualquer trabalho **GRAPHICO**

ATTENÇÃO!
Deseja fazer ou remontar seus moveis?

Deseja fazer seu escriptorio?

Deseja instalar ou remontar sua casa commercial?

Deseja fazer suas vitrines?

Deseja fazer as esquadrias de sua casa?

Procure a Marcenaria **S. LUIZ** á rua Correia Telles n. 207 que lá encontra o Sr. **A. Florentino** disposto á attender os mais exigentes freguezes.

CLIDENOR LAGO
CIRURGIÃO DENTISTA
Praça João Maria, 56—Sob.
Telephone, 267

Já pensou V. S. no successo de um annuncio em relação a seus negocios?

Em Areia Preta
Quem desejar comprar, por preço vantajoso, um explendido terreno na aprasivel praia de Areia Preta, dirija-se á Praça André de Albuquerque n. 16.



Podem tambem as encommendas ser feitas no Centro de Imprensa C. M. M.

VENDE-SE
O sitio em que morou Francisco Celestino de Goes, em (Igapó) Siqueira Campos
—
Informações na CAIXA RURAL

OURO!
Até 20$000 a gramma.
Prata e Pedras preciosas
Paga os melhores preços da praça
ALEXANDRE ROCCO
DEVIDAMENTE AUTORIZADO
Hotel Internacional—Quarto — n. 26 —
Expediente de 12 ás 18 horas
Acceita chamados a domicilio

CASA LEITE
—DE—
J. E. POLICIANO LEITE
Rua Dr. Barata 236
Tecidos, perfumaria, artigos religiosos—gravatas—meias roupas para banho—bonets brinquedos — cintos para homem e senhora—figurinos —bengalas—bolsas e chapéos para senhora—sombrinhas—etc. etc.

JOANNA DA LUZ,
com longa pratica da "Camisaria Confiança", costura com a maxima perfeição: camisas, pijamas, roupões, cuécas, camisétas, camisas com o peito plissado e bécas para medicos e enfermeiros.—Preços modicos.—Rua Presidente Passos, n. 542—Cidade Alta
— NATAL —

E' fructo da experiencia que o successo do annuncio está em publical-o muitas vezes, porque na 1a. não se vê, na 2a. vê-se mas não é lido, na 3a. é que se lê; na 4a. se commenta, na 5a. pensa-se em comprar e assim até a 10a. quando começa a surtir effeito

CRUZEIRO

A MELHOR QUALIDADE



LICOROSOS PELO MEN PREÇO

PRODUTORES:
LUIZ MICHIELON & CIA
PORTO ALEGRE - CAXIAS - R.G.SUL

AGENTES:
Martins, Irmão & Cia.
FREI MIGUELINHO, 6 — NATAL

VIAJAR!
SÓ PELA "CONDOR"
De sua confortavel poltrona junto a janella de bordo dos modernissimos e confortaveis trimotores JU-52 para 17 pessoas, cada passageiro poderá admirar as lindas praias brasileiras
PARTIDA DE NATAL:
Para o sul até Porto Alegre todas as quintas-feiras ás 14,30 horas
Para o norte até Belem todos os domingos ás 6 horas
CONFORTO-RAPIDEZ-SEGURANÇA-PONTUALIDADE!
Agencia: FILGUEIRA & CIA.
Rua Frei Miguelinho, 119 — Telephone: 168
domg.

Grande deposito de Madeiras de Pará e Paraná, destinadas á construcções Civis e Navaes
Secção de Camas de Ferro e "Patente"
PREÇOS CONVIDATIVOS
Moysés Vainstein
RUA FREI MIGUELINHO 115
— NATAL —

Caixa Rural e Operaria de Natal
(Soc. Cooperativa de Resp. Illtd.)
Séde—Rua dr. Barata n. 208
RIBEIRA

OPERAÇÕES

Depositos, Emprestimos, Cobranças, Ordens de Pagamento, Serviços de Procurações e outros communs ás Cooperativas.

TAXAS

Depositos	Prazo Fixo—12 mezes	6%
	« « 6 «	5%
	Populares	5%
	Limitados	4%
	Movimento	3%
Emprestimos		12%

Samuel Schor & Cia.

acabam de receber um grande sortimento de moveis do Rio e São Paulo (Dormitorios, salas de jantar, salas de visitas e geladeiras) moveis ultimo modelo, preços menores possiveis.

em a Av. Tavares de Lyra 97—Samuel Schor & Cia.—NATAL

LEITURA PREJUDICADA NA LOMBADA

A ORDEM

Propriedade e direcção do Centro de Imprensa-C. M. M.

ANNO I — Estado do Rio Grande do Norte—Natal—Domingo, 21 de Junho de 1936 — NUM. 268

JUNHO!

Uma oportunidade que aparece uma só vêz por ano

A Grande Feira de Aniversario da casa

TACITO M. BRANDÃO

E' indispensavel sua visita este mês



REMINGTON

A machina de CONFIANÇA

INSUPERAVEL EM
FUNCCIONAMENTO
DURAÇÃO
ACABAMENTO

REMINGTON — A machina que todos preferem e cujas altas qualidades ninguem honestamente contesta.

Para informações: SERGIO SEVERO
Agente da S/A. Casa Pratt

Mantem stock permanente de machinas de escrever, de calcular, archivos e ficharios de aço, cofres, etc. etc.

Av. Tavares de Lyra, 19 — Fone 104 — Cx. Postal 103

Natal — Rio Grande do Norte

(Dom.-ter.-quin,)

Formidavel . . .
O PARIS EM NATAE
Está vendendo
CHAPEOS
RAMENZONI
X 39$900
XX 53$400
XXX 63$700
MAIS BARATO QUE A FABRICA !!! 1—6

Dr. Travassos Sarinho

Cirurgião do Hospital Miguel Couto

Cirurgia geral. Doenças das Senhoras
— Vias urinarias —

Consultorio: Rua Dr. Barata, 231—1º.
Das 14 hs. em diante.

Residencia: Av. Deodoro, 638 — Phone 58

MERCEDES!

A RAINHA DAS MAQUINAS DE ESCREVER



MERCEDES—SELECTA

A nova portatil — A maravilha das maravilhas — Possue todos os aperfeiçoamentos de uma maquina grande.

Mercedes Selecta— é assombrosa! Peçam uma demonstração sem compromisso ao distribuidor:

Carlos Lamas

RUA DR. BARATA N. 231-A

A procissão do Coração de Jesus

As festas do Coração de Jesus promovidas este anno pelo Apostolado tiveram desusada solennidade.

Foram numerosas as communhões pela manhã, na Cathedral, seguindo-se a missa cantada.

A procissão da tarde teve grande acompanhamento, indo o andor do Coração de Jesus com primorosa ornamentação.

Chamou a attenção dos fieis o numeroso grupo de creanças vestidas de anjos e representando os 12 apostolos.

Tocou a banda de musica militar havendo, ao recolher benção do Santissimo.

Festa do Sagrado Coração de Jesus na Matriz da Ribeira

Continúa, com bastante comparecimento de fieis, na Matriz da Ribeira, o novenario em honra do Coração de Jesus, promovido pelo Apostolado da Oração local.

A noite de hoje está sob a direcção da Congregação Mariana de Moços e Associação dos Aluizianos.

Directores da noite de amanhã: D. Antonia Silva e filhos.

No encerramento da festa, que será no proximo domingo, 28, haverá depois das solennidades religiosas, um animado leilão em beneficio da Matriz.

Durante o leilão, tocará uma orchestra da Força Publica Militar.

Congregação Mariana de Moços

Em homenagem a S. Luiz de Gonzaga, patrono da juventude, realizará a Congregação Mariana, hoje, ás 14 horas, em sua sede social, uma sessão solenne para a qual são convidados não somente os seus associados mas outros moços

—Pela manhã, ás 6 1/2, assistirão os marianos á missa na Igreja do Bom Jesus, em honra de S. Luiz.

Festa de São Pedro do Alecrim

Consoante já noticiámos, iniciaram-se ante-hontem os os festejos de S. Pedro da Parochia do Alecrim, com o levantamento da bandeira, ás 18 1/2 horas e novena ás 19 horas. Até o dia 29 continuarão as novenas, todas se iniciando ás 19 horas.

Os noiteiros de hoje são Pedro Mello, João Mello, Manoel Florencio, Perceval Caldas, Epaminondas Caldas e Raymundo Maranhão.

Dia 22 — Joaquim Rocha, Elita e Gracinha Senna, Firmo Guerra, Julio Tinoco, Umberto Lustosa e Francisco Fernandes.

Festa de São João na Igreja do Rosario

Começou hontem, na Igreja do Rosario, o Triduo de São João, promovido pela Irmandade respectiva.

Hoje continuará o triduo, ás 18 1/2 horas.

CASA PALATNIK

Communica aos seus freguezes que mudou-se para a PRAÇA AUGUSTO SEVERO 252 (antigo cinema Polytheama), a melhor Casa de Moveis em Natal.

Moveis do Rio e S. Paulo.

Unico distribuidor de camas "Patente", de Santa Catharina, e camas de Ferro Corcovado, do Rio.

Distribuidor de Cadeiras e Moveis de Junco.

Moveis de Vime.

Tapetes.

Congoleum.

Capachos e pannos para estufar.

Colchões Patente de Paina, Krina e Junco.

Lastros simples e Patente.

Espelhos e vidros de todas as qualidades.

Pedras para fumulos e muitos outros artigos do ramo.

PRAÇA AUGUSTO SEVERO 252

Novo sortimento de cartões de visita no Centro de Imprensa

O chanceller Hitler e o Brasil

(Cont. da 1a. pagina)

ções existentes actualmente entre a Allemanha e o Brasil, declarando que tudo fará no sentido de estreitar cada vez mais os laços de amizade que unem as duas nações.

Em resposta, o chancelier Hitler declarou o seguinte:

«Experimento a mais viva satisfação em poder constatar que as relações entre os nossos dois paizes, tanto no terreno politico como no cultural e economico, se acham bem desenvolvidas e sobretudo que o intercambio de mercadorias entre os nossos dois Estados melhorou sensivelmente nos ultimos annos.

O meu governo e eu pessoalmente nada mais ardentemente desejamos do que estreitar as mutuas relações existentes ha longa data entre os nossos paizes, nos quaes o importante numero de cidadãos brasileiros e da raça allemã formam uma tão preciosa ligação em proveito das duas nações.

A elevação das duas respectivas legações em embaixada é um signal externo dos esforços em que a Allemanha e o Brasil se empenham naquelle sentido».

LUIS TORRES
ADVOGADO
Av. Floriano Peixoto, 509
N A T A L

Homenagem ao dr. Francisco Canindé

Não se realizaria hontem, conforme noticiamos, porém, hoje se effectuará, o banquete offerecido, ás 20 horas, em São José de Mipibú, ao dr. Francisco Canindé, por seus amigos e admiradores, em virtude de sua proxima retirada daquelle municipio.

Centenario de Carlos Gomes

Reune-se amanhã, ás 19 1/2 horas, na redacção da *A Republica*, a commissão pro-festejos a Carlos Gomes.

São convidados todos os membros da Commissão.



Vantagens que offerecem os titulos da COMPANHIA INTERNACIONAL DE CAPITALISAÇÃO

E' a UNICA Companhia de Capitalização no Brasil, cujas MENSALIDADES são pagas durante 20 ANNOS, APENAS.

E' a UNICA Companhia da Capitalisação no Brasil que SORTEIA, mensalmente, OITO combinações de TRES LETRAS

E' a UNICA Companhia da Capitalisação no Brasil que tem SORTEIOS PROGRESSIVOS, isto é; quando um titulo da INTERNACIONAL é sorteado em Qualquer Epoca de sua vigencia, depois do primeiro anno, o Portador Recebe, Além do Valor Do Titulo, A Importancia De Todas As Mensalidades Anteriormente Depositadas.

Imformações com os Agentes ou na

INSPECTORIA REGIONAL

Rua Dr. Barata, 231—1º Andar

João Felippe

Guarda-Livros, Diplomado pela Escola de Commercio Jean Brando, offerece seu trabalho, aceita chamado para o interior. A quem interessar, endereçar cartas a Rua Amaro Barretto, 1396—ALECRIM.

Natal, 18 6 36.

3-3

Presentes de Junho no PARIS EM NATAL

Continúa e continuraá até liquidação do final de todo o stock, a grande feira de chapeos, calçados, etc.

Todos ao PARIS EM NATAL --- Preços nunca vistos!!!

N. B. Para servir o OPERARIADO resolvemos prorogar o nosso expediente até dezoito horas. 1—6

LEITURA PREJUDICADA NA LOMBADA

A ORDEM

Propriedade e direcção do Centro de Imprensa-C. M. M.

ANNO I — Estado do Rio Grande do Norte — Natal — Terça-feira, 23 de Junho de 1936 — NUM. 269

O Secretario Geral do Estado recommendou ao Departamento de Educação a organização de uma campanha systematica, nas escolas, contra o communismo e bem assim a regulamentação do dispositivo constitucional sobre o ensino religioso, nas mesmas escolas

Opportunas recommendações do Secretario Geral do Estado

Vae ser combatido o communismo nas escolas officiaes e subvencionadas--A regulamentação do Ensino Religioso



DR. ALDO FERNANDES,
Secretario Geral do Estado

Merece todo o nosso applauso o officio que o Secretario Geral dr. Aldo Fernandes acaba de enviar ao conego Amancio Ramalho, director da Educação, recommendando uma campanha systematica, nas escolas officiaes e subvencionadas, contra as doutrinas subversivas que combatem as idéas de Deus, da Patria e da Familia.

O communismo, antes de transformar-se em acção, é uma idéa acceita pela intelligencia mal formada. São os doutrinadores que envenenam as classes operarias e as levam depois á acção directa.

Se este é o processo utilizado pelos sectarios do erro, porque não utilizaram as forças conservadoras os mesmos methodos? Que fazem os educadores que não actuam, não iniciam um movimento systematico contra o communismo, esclarecendo as intelligencias dos educandos? Porventura não estão em jogo os sagrados interesses de Deus, da Patria e da Familia?

Quem quizer uma orientação segura neste particular leia as encyclicas "Rerum Novarum", de Leão XIII, "Quadragesimo Anno", de Pio XI, nas quaes encontrará não somente as causas do mal como os seus remedios.

E' preciso ficar bem esclarecido que combater o communismo não é collocar-se contra os operarios, mas protegel-os, fazendo-lhes justiça. E' duro dizer mas é uma verdade innegavel que são as injustiças sociaes que determinam esses movimentos de rebeldia. E por essas injustiças são responsaveis os patrões, os ricos e os poderosos.

O assumpto é complexo e exige um estudo em todos os seus aspectos.

Damos abaixo o opportuno officio do Secretario Geral do Estado:

Officio n. 920 de 19 de junho de 1936.

Sr. Director Geral do Departamento de Educação.

Attendendo a recommendações anteriores dos altos poderes da Republica e a necessidade de difundir e explicar no seio da mocidade escolar os principios basilares do regimem politico social adoptado no Brasil e que tem feito a felicidade de nossas gerações em dilatados annos, e ao mesmo tempo de esclarecel-a a respeito dos verdadeiros intuitos de campanha subversiva de que tem sido victima a nossa Patria nos ultimos tempos, hei por bem solicitar desse Departamento as necessarias providencias no sentido de que, systematica e frequentemente, em todos os cursos mantidos ou subvencionados pelo Estado, sejam feitas preleções sobre esse assumpto, que tão palpitantemente interessa a nacionalidade e que orientem a formação da juventude, sob as inspirações patrioticas dos elementos moraes que nutrem as convicções na existencia de Deus, que apoiam e prestigiam a idéa da Patria e que mantem integra a estabilidade da Familia.

Saudações

Aldo Fernandes R. de Mello
Secretario Geral

Ensino religioso

Antiga aspiração dos catholicos é o ensino religioso nas escolas publicas. Essa reivindicação foi introduzida na Constituição Federal e transplantada para a Carta do nosso Estado.

O Rio Grande do Norte vae agora pôr em pratica o dispositivo constitucional.

Neste sentido o dr. Aldo Fernandes assignou hontem, o seguinte officio:

Natal, 22 de Junho de 1936.

Sr. Director Geral do Departamento de Educação.

Afim de se providenciar com os cuidados necessarios, sobre o cumprimento do art. 116 da Constituição do Estado, que dispoz a respeito do ensino religioso facultativo nas escolas publicas primarias, secundarias, profissionaes e normaes, solicito-vos a elaboração de um regulamento, a ser baixado por esta Secretaria de Estado, sob approvação do Chefe do Governo e de modo a que sejam, com a brevidade precisa, satisfeitos, sem nenhuma restricção, os altos intitutos que manifestaram os representantes do povo, quando da votação do pacto constitucional.

Saudações.

Aldo Fernandes R. de Mello
Secretario Geral.

Quem foi o maior aviador do mundo em 1935



COMMANDANTE EDWIN C. MUSICK

RIO, 21 (De avião para A ORDEM)—O commandante Edwin C. Musick, acaba de receber o «Tropheu Harmon» para o anno de 1935.

O «Tropheu Harmon» é um premio outorgado pela Liga Internacional dos Aviadores, em memoria da famosa «Esquadrilha Lafayette», ao aviador que em cada anno executar um feito decisivo na historia e para o progresso da aeronautica. A séde da Liga é em Paris, e pelo facto de não ser uma organização norte-americana, avulta a significação da escolha do grande piloto da Pan American Airways.

O commandante Edwin Musick, que fez os seus primeiros vôos antes de 1912, é um veterano do ar. Serviu como instructor das forças aereas norte-americanas durante a Grande Guerra e terminado o conflicto entrou para a Aeromarine Airways, dirigindo os primeiros hydro-aviões entre Miami, Cuba e as Bahamas. Passou mais tarde para a Mitten Air Transport e desta para a Pan American Airways, onde occupa o posto de Piloto Chefe da Divisão do Pacifico. Nesta ultima empreza, o referido piloto revelou-se habilissimo no commando dos grandes hydro-aviões, merecendo a distincção de chefiar os vôos experimentaes dos primeiros «Clippers» ao longo das rotas aereas do Mar das Antilhas. Nessas condições, quando a empreza decidiu introduzir os «Clippers» na linha do Brasil, foi o commandante Musick o escolhido para pilotar o «Brazilian Clipper» até o Rio de Janeiro, onde teve a honra de conduzir a bordo de seu avião os presidentes Getulio Vargas e Gabriel Terra, com as respectivas familias, alem de luzida comitiva de ministros e altas autoridades do Brasil e do Uruguay.

Em 22 annos de actividades, o «pilote silencioso», como é alcunhado, voou mais de um milhão de milhas e mais de 10.000 horas de vôo. O «Tropheu Harmon», alem da Taça, confere o titulo de «O mais famoso aviador do mundo em 1935».

O commandante Edwin Musick continua na Chefia dos Pilotos da Divisão Pacifica da Pan American Airways, proseguindo nos vôos iniciadores da maior linha aerea transoceanica do globo

Os bahianos contra Mauricio de Nassau

A opinião de um descendente de Garcia de Avila

RIO, 21 (De avião, para A ORDEM)—O general J. J. Pires de C. Albuquerque, professor da Escola Militar, publicou hontem na "A Nação" o seguinte:

Indaguemos em que consistiu a acção benemerita de Mauricio de Nassau, capaz de justificar a gratidão tri-centenaria dos brasileiros

Que ficou o Brasil a dever ao corsario batavo e, mesmo, Pernambuco, em particular?

Vindo para o Brasil como preposto de uma companhia hollandeza (montada para exercer a piratagem nos mares occidentaes) e já esclarecido com o exemplo dos seus antecessores, logo reconheceu o principe que não podia manter se na colonia sem o apoio efficaz dos nativos. Foi, assim, um dos seus primeiros cuidados, alliciar, subornar, com dinheiro e distincções (tinha labia o conquistador) os adversarios, conseguindo, por esse processo, chamar a si um certo numero de acommodaticios e interesseiros, que os ha por toda parte e em todos os tempos.

E ahi está em que consistiu a tolerancia, a moderação, a magnanimidade do novo dominador, inspiradora da gratidão que se derrama dos corações dos seus proselytos e ameaça inundar todo o paiz.

Para deixar em plena luz a grandeza dalma, a generosidade, a bizarria do mais "elegante" dos principes e cujo reconhecimento nos vae congregar, taes seculos depois, em preito publico de gratidão, demos a palavra ao proprio heraldico capataz da companhia das Indias, transcrevendo um pequeno trecho da carta com que recommenda o seu zelo aos patrões, narrando uma de suas façanhas:

"... realizámos um assalto á Bahia, com vinte navios e dois mil e quinhentos soldados, afim de tirar vingança dos damnos que Luiz Barbalho nos occasionou nas regiões por nós occupadas. E INCENDIAMOS E DESTRUIMOS PARA SEMPRE VINTE E SETE ENGENHOS. ALE'M DE POVOAÇÕES E CASAS PARTICULARES, de sorte que na Bahia só restam oito engenhos... A NOSSA GENTE MATOU ALI TODOS OS QUE LHES CAIRAM NAS MÃOS, do mesmo modo porque elles nos pretendiam tratar, excepto as mulheres e crianças." (P. Seguro. H. do Brasil, tomo II, pag. 389, nota 39)".

"EXCEPTO AS MULHERES E AS CRIANÇAS"... (que ficaram ao desamparo).

"Quanta graça distribuida nos costumes!..."

Se assim se vingava do que lhe pretendiam fazer, imagine-se agora, de como se vingaria do que lhe chegassem a fazer!...

Este dedo do gigante nos dispensa de passar em revista as devastações e pilhagens com que assolou o Espirito Santo, Sergipe, Alagôas, Parahyba. Rio Grande do Norte, Ceara, Maranhão, sem falar de Pernambuco que, só com o esbulho soffrido pelos pequenos lavradores foragidos, lhe forneceu quatrocentos contos da nossa moeda, (naquelles tempos!) afóra o que rendeu o confisco dos bens dos senhores que se não quizeram submetter ao seu dominio...

"Quanta intelligencia posta no governo" financeiro da colonia!..

E é a chegada ao Brasil de um verdugo desta catadura, que se pretende commemorar, com festas e luminarias, tres seculos depois, em preito de gratidão, pela brandura e generosidade com que nos tratou!..

Prosigamos. — Habituado, outrosim, ao conforto e, mesmo, ao luxo, tratou o recem-chegado de melhorar a séde de sua principesca residencia, procurando crear, para si, no Recife, (com as obras do producto das expoliações e esbulhos, é bom assignalar) um padrão de vida, tanto quanto possivel, approximado do que devia desfrutar na Hollanda.

E nisto consistiu a afamada "obra cultural" que vamos ennumerar, segundo os seus proprios pregoeiros!

—Um palacio residencial que logo consumiu; um jardim botanico, apenso ao palacio, que os proprios hollandezes se encarregaram de arrasar: algumas pontes de madeira que lhe deram grandes redimentos de portagem e que os rios carregaram; um observatorio astronomico (!) que, da sua existencia, não deixou outro signal além do enthusiasmo com que nol-o recordam hoje, com a admiração e assombro que deveria ter causado aos indigenas da epoca, (dahi, talvez, a idéa astronomica desta tri-centenaria commemoração); uma collecção de curiosidades indigenas que elle mesmo levou para o seu museu na Hollanda; e dois livros que mandou escrever por escriptores a seu soldo e ficaram sepultados em uma lingua que quase ninguem conhece. Afora o *suborno* que é tambem uma obra *cultural*, conforme o sentido em que o queiramos tomar.

—Como se vê, de toda essa famosa construcção civilizadora, restam apenas os dois livros que vamos agora exhumar e traduzir para exaltação, em vernaculo, dos que derramaram o sangue brasileiro, e o *suborno*, cuja semente, ao que parece, frutificou.

Ora, sendo assim, estes, os dois unicos monumentos que sobreviveram á acção destruidora do tempo e, representando os dois uma mesma coisa, a commemoração projectada não é mais nem menos que a glorificação do SUBORNO, apologia dos que se deixaram ficar acocorados á sombra do principe e condemnação dos que combateram ao sol e repetiram o dominio humilhante de um povo de raça, lingua, religião e costumes differentes e rebertivos.

Como se enganava Varnhagem quando, apreciando o apoio dado por Antonio Telles ao plano de Vidal de Negreiros, vaticinava que, algum dia, Pernambuco, agradecido, havia de elevar-lhe uma estatua!...

Em 1936, prepara-se o terreno para erigir um monumento.. a CALABAR?

... Mas não! ainda não perdemos todos o "*pundonor nacional...*" — Um descendente de GARCIA DE AVILA.

Reformados administrativamente varios officiaes do exercito nacional



GENERAL JOÃO GOMES, Ministro da Guerra

RIO, 22—O Presidente da Republica assignou decretos na pasta da Guerra reformando os capitães de Infantaria Jorge Victal Cesar Coutinho, Walter Pompeu e Francisco Messias Rolim, por se terem tornado, por suas attitudes, incompativeis com a funcção de officiaes do Exercito Nacional, visto serem conhecidos como propagandista da doutrina communista, conforme ficou apurado em inquerito policial militar, sendo que o primeiro, servindo no extincto 29º. batalhão de caçadores, por se ter ausentado de sua unidade que se achava de promptidão, e não procurou a ella se reunir, nem se apresentou ás autoridades militares, permanecendo em sua residencia.

Dr. Antonio Vieira da Silva

Deu nos, hontem, a satisfação de sua visita o dr. Antonio Vieira da Silva, engenheiro civil e chefe de Linhas do Telegrapho neste Estado.

S. s., que veio em companhia do dr. Raymundo França, demorou-se nesta redacção em agradavel palestra sobre a actualidade brasileira e do Maranhão, de onde é filho, offerecendo nos, ao despedir-se varias producções literarias do seu digno irmão Dr. Armando Vieira da Silva, da Academia Maranhense.

O Radio - Pharol de Natal

RIO, 22—Afim de que possam ser ultimadas as obras e os trabalhos de installação do Radio-Pharol de Natal, no Estado do Rio Grande do Norte, o Sr. Ministro da Marinha solicitou ao seu collega da pasta da Viação seja autorizado o fornecimento de pedra, ao dito Radio-Pharol, pela pedreira da Fiscalização daquella cidade.

Repartições

Palacio do Governo

O Mons. João da Matha, Governador interino do Estado, recebeu o seguinte telegramma:

RIO, 20—Tenho honra communicar v. excia. solicitando fineza mandar divulgar imprensa que sr. Ministro Educação afim attender necessidade curso complementar resolveu baixar portaria seguintes termos: O Ministro de Estado de Educação e Saude Publica em nome do Presidente da Republica resolve autorisar que se recebam ainda no corrente mez de junho pedidos de verificação previa para as classes de adaptação do curso complementar, apresentados pelos institutos de ensino secundario, em condições de installal-os os quaes, obtida a necessaria fiscalização, deverão observar:

a) o anno lectivo será iniciado até o proximo dia 10 de julho e encerrado no dia 28 de fevereiro de 1937;

b) na 2a. quinzena de agosto, nos mezes de outubro e dezembro de 1936, e na 2a. quinzena de fevereiro de 1937, realizar-se-ão as provas escriptas dos exames parciaes.

Rio de Janeiro, 18 de junho de 1936.—Gustavo Capanema.

De accordo com essa autorização collegios intessados deverão dirigir esta inspectoria geral seus requerimentos verificação previa mandando mesmo tempo depositar thesouraria Ministerio Educação taxa 1:500$000 cada classe didactica. — Nobrega da Cunha, Inspector Geral.

Aposentado o pharoleiro de São Roque

RIO, 22—Foi assignado um decreto, pelo presidente da Republica, concedendo aposentadoria a José Tavares, no lugar de pharoleiro de segunda classe do pharol de São Roque, no Rio Grande do Norte.

O novo sub director do Thesouro Nacional

Foi nomeado o sr. Mario Camara



SR. MARIO CAMARA

RIO, 22 O Presidente da Republica assignou, na pasta da Fazenda, os seguintes decretos: aposentando compulsoriamente o sub-director do Thesouro Nacional, bacharel José Antonio Gonçalves de Mello, e nomeando para o mesmo cargo, o adjuncto de Procurador Geral da Fazenda Publica, bacharel Mario Leopoldo Pereira da Camara, ex-Interventor Federal no Rio Grande do Norte; e, para as funcções de adjuncto da mesma Procuradoria Geral, o bacharel Jorge Godoy.

Os integralistas e as homenagens ao Conde de Nassau

Os integralistas natalenses resolveram protestar contra as projectadas festas a Mauricio de Nassau. Foi transmittido, hontem, o seguinte telegramma:

Andrade Lima Filho

Redacção *A Cidade*

RECIFE

Momento Nação Brasileira pela voz seus lidimos representantes se levanta contra infelizes homenagens invasor Nassau camisas-verdes potyguares veem significar deshodado companheiro sua grande admiração motivo campanha sustentada contra esse attentado dignidade honra Brasil.

Memoria Camarão Henrique Dias Vidal Negreiros tantos outros exige desaggravo todos brasileiros sabem cultuar gloriosas tradições Patria.

Pelo Bem do Brasil
Anauê!

Carlos Gondim
Chefe Provincial

Ogovernador do Rio Grande do Norte no Monroe

RIO, 22—O Dr. Raphael Fernandes, governador do Estado do Rio Grande do Norte, esteve no Monroe, para agradecer ao presidente dessa casa do Congresso, Senador Medeiros Netto, ter comparecido ao seu desembarque.

S. Ex., que se fez acompanhar pelo deputado José Augusto, palestrou durante algum tempo com o presidente do Senado.

ADQUIRIR collecções encadernadas da A ORDEM é ter uma bôa leitura e auxiliar a Imprensa Catholica. Cada Trimestre 30$ na Gerencia desta folha.

Tomou posse o novo Secretario do Tribunal Eleitoral

No sabbado ultimo tomou posse do cargo de Director da Secretaria do Tribunal Eleitoral e de Secretario do mesmo Tribunal o dr. Henrique Castriciano, ultimamente nomeado para aquellas funcções pelo des. Luiz Lyra.

O novo Secretario foi cumprimentado por todos os funccionarios presentes.

LEITURA PREJUDICADA NA LOMBADA

Centro de Imprensa C.M.M.

(Soc. Civil Editora)

PRESIDENTE
Ulysses C. de Góes

A ORDEM
(Diario matutino)
REDACTOR-CHEFE
Otto Guerra
REDACTOR-SECRETARIO
F. Véras Bezerra
GERENTE
Ezequiel R. de Moura
EXPEDIENTE
Redacção:—8 ás 11—13 ás 17—19 ás 21 horas.
Gerencia:—7 ás 11 e 13 ás 17 horas.
Telephone 222
SE'DE
Rua Dr. Barata, 216
N A T A L

ASSIGNATURAS
(CAPITAL)
(Distribuição a domicilio)
Anno . . . . . 50$000
Mez . . . . . 5$000

(Interior e Estados)
Anno . . . . . 40$000
Semestre . . . . . 25$000
VENDA AVULSA
Numero do dia . . . $200
Numero atrazado . . . $400
PUBLICAÇÕES
A pedidos, avisos, convites, etc. $400 por linha, uma vez e $200 nas repetições.
ANNUNCIOS
Tabella na Gerencia

Vida Religiosa

SANTOS DO DIA

23 DE JUNHO

S. JULIÃO, MARTYR

Nasceu este Santo na cidade de Ordonha, na Espanha. Teve paes christãos de muita piedade que o educaram como cumpria, na santa lei de Jesus Christo. Affeiçoou-se elle tanto á fé, e ás coisas de Deus, que logo decidiu, apezar da feroz perseguição que então lavrava contra os christãos, viver sempre nessa fé e nesse credo salvador. Não tardou a sua hora, hora de gloria e de resgate. O prefeito Marcião instou com elle para que désse conta da sua religião; e confessando Julião que era christão, insiou tambem para que deixasse essa crença, e offerecesse incenso aos deuses do imperio. Esta infame e soez tentativa do tyranno revoltou o heroico mancebo, que se negou terminantemente a representar tal comedia. Em vista d'isso, Marcião mandou que o mettessem num sacco cheia de areia e serpentes, e assim o deitassem ao mar. O que se fez sem detença. Julião contava apenas 18 annnos. Que gloriosa morte e que triumphante viver!

Pratica.—A vida é curta, pensemol-o bem. Trabalhemos, trabalhemos muito, sacrifiquemo-nos muito, para que de nós se possa tambem dizer: *Consummatus in brevi, explevit tempora multa.*

Oração.—O' Deus omnipotente, que em todas as edades conseguis adoradores, fazei que nós estejamos sempre unidos a Vós de modo estreito e intimo, a ponto que nada possa afastar-nos da Vossa infinita bondade.

Ministerio da Agricultura

INSPECTORIA DE PLANTAS TEXTEIS, NO ESTADO DO RIO GRANDE DO NORTE

Cotação do algodão

Dia 20 de Junho de 1936

Rio:
Entradas 268 Fardos
Sahidas 444 "
Stock 14.422 "

Preços por 10 kilos

Fibra longa Seridó:
Typo 3 51$000 a 51$500
" 4 50$000 a 50$500
Sertão.
Typo 3 47$000 a 48$000
" 5 43$000 a 44$000
Mattas:
Typo 3 Nominal
" 5 42$000
Ceará:
Typo 3 Nominal
" 5 43$000
Paulista:
Typo 3 45$000 a 45$500
" 5 43$000
MERCADO SUSTENTADO

Associação Commercial de Natal

(Encarregado desta secção: M. E. L.)

INSTITUTO DOS COMMERCIARIOS

Foi irradiado de São Paulo, o seguinte: "Commerciarios do Brasil! O Instituto de Aposentadoria e Pensões dos Commerciarios assegura, ao milhão de commerciarios brasileiros, a tranquillidade no presente e a confiança no futuro. Uni vos em torno do Instituto dos Commerciarios, e dissipe o receio do dia de amanhã!

O Instituto dos Commerciarios ampara os associados! Centenas de aposentadorias e pensões já foram concedidas. Prestigiae o vosso Instituto e cooperae para o Censo dos Commerciarios que foi iniciado a 22 de Maio, no Brasil inteiro!"

—

Penhora. - O facto de já haver uma penhora anterior sobre os mesmos bens não obriga a sustar o andamento do segundo processo; continuam ambas as execuções, e na que por primeiro chegar ao fim é que o outro exequente irá discutir o concurso de preferencia. Entre a excepção de litispendencia e a de prevenção, a unica differença é a que se verifica na hypothese das causas serem propostas no mesmo Juizo, e aquella em juizos differentes. (Accordão da Côrte de Bello Horizonte).

—

Venda condicional.—Para que a alienação de immoveis ainda que dependente de condição, produsa effeitos relativamente a terceiros, é necessaria a transcripção e deve constar do registro o implemente da condição, por declaração do interessado, fundada em documento legal ou com a notificação da parte.

Assim, o terceiro como senhor e possuidor, com base em titulo de compra não transcripto, não pode excluir a acção do credor hypothecario; para a venda do immovel hypothecado em pagamento de credito. (Accordão da Côrte de Belém).

Em 22—6—1936.

—

O Expediente da Associação Commercial, começa ás 7 e termina ás 9 horas e nos sabbados das 14 ás 16 horas.

Na Secretaria da Associação Commercial informa-se sobre assignaturas de Revistas Agricolas e «Diario de Pernambuco», e «O Jornal» do Rio.

Curso Intensivo de Pedagogia do Catecismo

RIO, 22 — Continuam, com grande frequencia, as aulas do curso intensivo de Pedagogia do Catecismo organizado pelo Conselho Arquidiocesano do Ensino Religioso, sob o alto patrocinio de S. Em. o Sr. Cardeal D. Sebastião Leme.

Hoje, occuparão a tribuna os Profs. Alba Canizares Nascimento, professora de Psychologia e Pedagogia da Escola Normal "Wenceslau Braz" e Superintendente de Ensino Municipal e o Padre Helder Camara, antigo director da Instrucção do Ceará.

Ambos os conferencistas são auctoridades conhecidas em materia de educação e muito apreciadas em nosso meio pedagogico.

A Prof. Alba Canizares, auctora de obras notaveis sobre educação e pedagogia, tratará de um assumpto interessante: a Biblia - sua significação litteraria, philosofica e religiosa, apreciando a historia do povo hebreu no ponto de vista da evolução moral da humanidade.

O Padre Camara dissertará sobre a Biblia e o Catecismo.

O director do Conselho Archidiocesano de Ensino Religioso, Rev. Conego sr. Renato Pontes, convida a todo o magisterio municipal e a todas as pessôas interessadas no assumpto a comparecerem ao salão do Circulo Catholico, séde do Curso Intensivo de Pedagogia do Catechismo.

Um almirante recolhido preso ao Corpo de Fuzileiros Navaes

RIO, 22 - Em virtude de haver sido condemnado a dois mezes e quinze dias de prisão pelo Supremo Tribunal Militar, em sua sessão ultima, foi mandado recolher preso ao quartel do Corpo de Fusileiros Navaes, o Contra Almirante engenheiro naval Alfredo Bernard Colonia, que, assim, foi julgado, por haver no recinto do Ministerio da Marinha tido grave desintelligencia com o Capitão de Mar e Guerra engenheiro naval Mario da Costa Braga, e do que resultou a sentença, contra elle proferida, por aquelle Supremo Tribunal.

Durante a permanencia do Contra-Almirante Alfredo Colonia, naquelle quartel, o Corpo de Fusileiros Navaes ficará directamente subordinado ao Vice-Almirante Amphiloquio Reis, Chefe do Estado Maior da Armada.

O Almirante Alfredo Colonia voltará, pois, á liberdade, em Setembro proximo.

"Um perfil de sacerdote"

ESBOÇO BIOGRAFICO DO Pe. JOÃO MARIA

COM MUITAS ILUSTRAÇÕES

UM LIVRO QUE TODOS DEVEM LER

AUTOR:
Mons. Alves Landim

Encontra-se na Gerencia da
A ORDEM
10$000

(Em beneficio dos trabalhos da cathedral

18.642 universitarios fizeram juntos a Paschoa em Paris este anno

Em Paris, este anno, os estudantes das Escolas especiaes,—entre as quaes a Polytechnica e a Central—se reuniram em diversas igrejas para o cumprimento do preceito paschoal, em numero de 18.642.

O diario francez "La Croix" chama a attenção para o facto do augmento surprehendente que representa esse numero, pois que esse movimento começou um 1913 com 4 alumnos da Potytechnica.

Em 1918, após a guerra, subiu a 61 esta cifra, que passou a 501 em 1920, para decuplicar com 5.566 em 1925, dobrando com 13.800 em 1930; subindo a 17 343 em 1935, e a 18.642 em 1936!

O fructo de tão bello exemplo, não se fez esperar: 364 estudantes em Marselha, 274 universitarios de Aix e 90 alumnos de um liceu de Lyon, seguem seus collegas parisienses: é a repercussão na provincia...

Pelos Municipios

SANTA CRUZ

Realizou-se com inesperado brilho o encerramento do mez mariano nesta cidade. Sob a direcção do vigario local Pe. Benjamim Sampaio realizou-se ás 17 horas, na igreja matriz, a coroação de Nossa Senhora, como termino do mez de maio. A cerimonia revistiu-se de brilho como nunca, tendo sido preparadas 21 crianças, symbolisando anjos, agrupados no altar-mór, para este fim artisticamente preparado, graças aos esforços envidados pelas senhoritas tendo a frente a incançavel D. Nanita Ferreira, directora do côro. Esta festinha tão simples e ao mesmo tempo esplendorosa mostra mais uma vez o espirito religioso do povo santacruzense e o mesmo vigor que a religião sempre demonstrou desde as remotas epocas.

Junho - 1936.

Correspondente

O annuncio é o caminho mais curto á prosperidade do negociante.

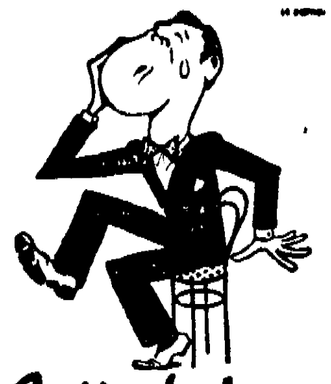

Coitado!

Soffrendo tão horrivelmente! No emtanto, o remedio é bem simples: Uma pequena applicação local da

CÊRA
Dr. Lustosa
INFALLIVEL no DÔR DE DENTE!
DISTRIBUIDORA CASA HERMANNY. RIO - C. P. 867

AVIAÇÃO

Syndicato Condor Ltda.

Dentro do horario, transitou domingo ultimo o trimotor «Curupira», da linha Rio-Belem em 2 dias, do Syndicata Condor Ltda., sob o commando do piloto sr. Jobst von Studnitz.

Trouxe para Natal 11 malas postaes e em transito para o norte passaram 5 passageiros.

Com destino a Fortaleza embarcou aqui o sr. Arthur Franco de Azevedo.

O «Curupira» regressará ao sul, na 5a. feira, á tarde.

—

PANAIR

Procedente do sul do paiz transitou domingo ultimo, com destino ao norte, o hydro-avião NC-13.375—Brasilian Clipper, da «Panair», sob o commando de C. K. Wildman.

Passaram por este porto a seu bordo varios passageiros, desembarcando o sr. Paul Brener.

O Clipper trouxe grande numero de malas postaes para esta capital.

O Paris em Natal

Vendas em grosso e a retalho de—

Calçados, Chapeos e Sombrinhas

Preços sem competidores

COMPLETO SORTIMENTO

de Envelopes Commerciaes, de todos os typos.
Cartões de visita, commerciaes e para participações
recebeu o Centro da Imprensa C. M. M.

CAMBIO

Banco do Brasil

Taxas de cobrança

MOEDAS	OFFICIAL	LIVRE
Libra	58$347	87$200
Dollar	11$750	17$440
Lira	$920	1$375
Peseta	1$605	2$380
Franco	$775	1$150
Escudo	$530	0$795
Marco (comp.)	3$600	5$500
Florim	7$950	11$780
Francos:	3$800	5$630
Belga	2$000	2$950
Peso papel	3$300	4$855
Peso ouro	5$450	8$500

Ouro fino 19$700 a gramma

INDICADOR MEDICO

Dr. Assis Miranda Pereira
Clinica Medica de adultos e crianças
Doenças do apparelho digestivo
Consultas: Das *13 1/2* ás 16 *1/2*
Consultorio: R. Dr. Barata—*200* (alto da Casa Gondim)
Residencia: Av. Deodoro—604

Dr. Julio Cesar Gurgél
Clinica medica de adultos
Tratamento das doenças dos pulmões pelos mais modernos recursos. Pneumotorace artificial, frenicectomia, frenicoolização, etc.
Consultorio: Rua João Pessôa, 168
Consultas: de 9 ás 11 e de 3 ás 6
Residencia—Av. Rio Branco, 395
N A T A L

DR. A. MARTINS FERNANDES
CLINICA MEDICA E MOLESTIAS DAS CREANÇAS
Praça João Maria, 54—
Teleph. 267
Consultas: das *13* ás *15* horas
Residencia: rua 13 de Maio 482

DR. GENTIL BARRETO
Clinica medico-cirurgica das doenças dos olhos, nariz, garganta e ouvidos.
CONSULTAS DAS 13 A'S 17 HORAS
CONSULTORIO—Rua Ulysses Caldas, 86—1. Andar. **Sala 1a.**
RESIDENCIA—Praça Pedro Velho, 390.

Dr. Honor Marcellino
(Especialista em doenças de Senhoras e partos)
Tratamento das inflamações chronicas dos ovarios, trompas de Fallopio e utero, pelo processo do Prof. Bucura.
Tratamento das perturbações da gravidez e da infecção após o parto.
Consultorio—Ulysses Caldas, 88
Consultas—das *15* ás 18 horas diariamente
Residencia—rua 13 de Maio, 543

DR. RICARDO BARRETO
MEDICO
Consultas com exame de Raio X: radioscopia do coração, pulmão e ossos—50$000
Das 8 ás 11 e das 13 ás 17 horas
NOTA—Gratis aos pobres das 8 ás 9, todos os dias
CONSULTORIO:
Rua Dr. Barata, 210
Res.—Avenida Deodoro, 644

Dr. José Ivo
DOENÇAS INTERNAS DO ADULTO E DA CREANÇA
Doenças de Senhoras
DIABETES
—
Neurastenia sexual
—
SIFILIS
Das *10* ás 12 e das 15 ás 18
Cons. e Resid.—Av. Rio Branco, 624
N A T A L

DR. TRAVASSOS SARINHO
Ex-interno do Prof. Barros Lima
Cirurgião do «Hospital M. Couto»
OPERAÇÕES—Doenças das Senhoras e Vias urinarias
Consultorio:—Rua Dr. Barata, 232—1. andar—Diariamente das *14* ás *18* horas
Residencia:—Rua Felippe Camarão, 548—Phone 58
N A T A L

DR. J. NEVES
Clinica Medica Geral
Therapeutica especifica da Syphilis e
Tratamento das doenças da pelle
Pesquizas microscopicas de germes no sangue, nas secreções, nos exsudatos, transudatos, etc.
Consultorio:—Rua Dr. Barata, 232 das 8 ás 10 e das 14 ás 16 horas
Telephone 122
Residencia:—Avenida Apody, 394
Telephone 34

CLINICA DO DR. VICENTE LOPES
Ex interno do *Prof. Roxo* e da Assistencia a Psicopata do Rio de Janeiro
Doenças nervosas e mentaes. Diagnostico e tratamento da Sifiles nervosas
Consultorio—Praça João Maria, 54.
Residencia—Av. Deodoro 62
Fone *308*.

PHARMACIA DO HOSPITAL «MIGUEL COUTO»
Aberta ao publico, para aviamento de receituario de todos os medicos da cidade. Attende a todas as horas.
Raio X do Hospital "Miguel Couto"
Apparelho Siemens, ultra-potente, o mais moderno do norte do paiz.
Radioscopias e radiographias ao alcance de todos.

ALPHABETICOS

GRANDE QUEIMA de calçado n'**O Chapim Elegante,** á praça "Augusto Severo" 85.
15—12

PONTOS Turco, royal, cairel cordonet, pestana-soutache ajour-plissé e pregar renda—Rua 21 Março 664.

VENDE-SE um cataventto novo, em perfeito estado, sem uso. A tratar no Hospital "Miguel Couto".
(117)

VENDE-SE uma bem conhecida loja sita á Avenida 2, começo da linha de Lagôa Secca, sendo um optimo ponto para qualquer negocio e o melhor do bairro do Alecrim. O seu proprietario José Elias Dieb resolve vendel-a por motivo superior.
(13)

Vende-se um caminhão Ford de 4 cilindros typo 935, já usado, em perfeito estado de funccionamento.

Informações: A. Mello & Guerra.

Praça Augusto Severo n. 81
(1)

Vende-se uma machina de escrever **"MERCEDES"**, nova.

Encontra-se a mesma na Gerencia deste jornal, para exame dos interessados.
1—3

PROGRAMMAS dos Cursos Propedeutico e de Perito Contador das Escolas de Commercio encontram-se na Gerencia desta folha

LEITURA PREJUDICADA NA LOMBADA

Centro de Imprensa - C. M. M.

Sociedade Civil Editora

Executa qualquer trabalho graphico

Informador

Pharmacias de plantão, durante o mez de junho

Maia — —20 26
Queiroz — —21—27
Natal — — —28
Bom Jesus — —22
Confiança — —23—29
Brasil — —24—30
Monteiro — —25—

NO ALECRIM:
SAO PEDRO
Quartas e Sabbados
NAVARRO
Quintas e Domingos

Telephones de urgencia

Assistencia Publica, *21*.
Delegacia Auxiliar de Pol., 19.
Inspectoria de Vehiculos, *19*.
Deleg. Pol. 1ª. D. (C. Alta), 233.
Deleg. Pol. 2ª. D. (Ribeira), 26.
Deleg. Pol. 3ª. D. (Alecrim), 30.
Deleg. Pol. 4ª. D. (C. Nova), 142.
Sub-del. Pol. Roccas, 156.
Reclamações de Telephones 206.
Reclamações de Luz, 220.
Autos de Praça (C. Alta), 25 e 66.
Autos de Praça (Ribeira), 250.
Redacção da A ORDEM, 222.
Hospital "Miguel Couto", 17.
Centro de Saúde, 50.
Cemiterio Publico, 35.

Horarios de Trens

Great Western

NATAL—RECIFE

Partida de Natal aos domingos, terças e quintas, ás 20.30 e chega da a Recife ás *11*,10 dos dias seguintes.

Partida de Recife ás 16 hs. das segundas, quartas, e sextas, e chegada a Natal ás 7,*10* das terças, quintas e sabbados.

NATAL—NOVA CRUZ

Partida de Natal aos domingos, segundas, quartas e sextas, ás *15*,20 e chegada a Nova Cruz ás 21,25.

Partida de Nova Cruz nos mesmos dias em que sae de Natal, chegando aqui ás 11,*10*.

Obs.—Todos esses trens conduzem carro-correio.

O trem de Natal—Recife faz baldeação em Entroncamento, para o ramal da Parahyba, ás 5,17, chegando a Cabedello ás 6,50.

E. F. Central

NATAL—ANGICOS

Sahida ás segundas e sextas ás 7 horas e ás quartas ás *12*.

Chegadas—Terças ás *15*, quintas ás 12,8 e sabbados ás 15 horas.

AUTO MOTRIZ PARA C. MIRIM

Sahidas nos dies uteis ás 16,30, com excepção das quartas feiras.

Chegadas nos dias uteis ás 9,10 com excepção das quintas-feiras.

Autos & Caminhões

NATAL—CAICO'

Sahida ás 5,30 das segundas e sextas e chegada ás 18 das terças e sabbados.

Rede Viação Baixaverdense

Partidas de Baixa Verde, nas segundas e quartas, ás 7 horas, chegando a Natal, ás 17,20.

Sahidas de Natal nas terças e quintas, ás 12 horas, chegando a Baixa Verde, ás 4,20.

Rede Viação Seridoense

Partidas de Natal e Caicó, ás 6 horas, diariamente.

MACAHYBA—NATAL

Partida de Macahyba ás 8 horas e sahida de Natal ás 17 horas.

Correio aereo

Fechamento de malas
Para o Sul:
Air France—Segunda-feira, ás 18 horas.
Panair—quarta e sexta-feira ás 18 horas e Domingo ás *10* horas
Para o Norte:
Condor—sabbado ás 18 horas
Para o Norte:
Panair—Quarta ás *10* horas, e Sextas ás 18 horas
Para o Sul:
Condor—Quinta-feiras, ás *10* horas e sextas-feiras ás *18* horas.
Para a Europa:
Condor-Lufthansa — Quinta-feira ás 18 horas.
Air France—Domingo, ás 15 horas.

Vapores esperados

Do Sul:
«Olinda», a 24.

"Duque de Caxias", a 30.
«Três de Outubro», a 1.
«D. Pedro II», a 2.
«Itaimbé», a 3.

Do Norte:

"Comte. Ripper", a 24.
«Itahité», a 24.
«Arataia», 28.
"Campos Salles", 1.
«Almirante Jaceguay», a 2.
«Prudente de Moraes», a 2.

Barcaças esperadas

No Porto: Para Areia Branca:
Cutter "Navegante".
Para Macau:
Barcaça "Correio da Penha"
Hyate "Guarayra".

Bancos & Cooperativas

Banco de Brasil, Avenida Tavares de Lyra, 64 Exp.—9,30 á 11 e 13 ás 14,30. Aos sabbados, 9,30 ás 11.

Banco do Rio Grande do Norte, Rua Chile, 107. Exp.—9 ás *11* e 13 ás 15. Aos sabbados, 9 ás 11.

Caixa Rural e Operaria de Natal. Rua Dr Barata, 208. Exp.—Mesmo horario.

Banco dos Auxiliares do Commercio. Av. Tavares de Lyra, 72. Todos os dias uteis, exceptuados os sabbados, das 19 ás 21 horas.

Caixa de Credito Operaria Natalense. Av. Rio Branco, *621*. Exp. —9 ás **11** e 13 ás 16 horas.

Cooperativa dos Funccionarios Estaduaes. Rua *13* de Maio 561. Exp.—7 ás *11* e *13* ás 17 horas.

Caixa Economica Federal

(Edificio da D. Fiscal) Exp.: **11** ás *14* horas. Depositos nas 3as. 5as. e sabbados. Retiradas nas 2as. 4as. e 6as.

Cartorios

Cartorio Federal.—Av. Rio Branco, 721.

1º. Cartorio—Rua Vig. Bartholomeu, 590. Civil e Commercio. Privativo do registro das pessoas naturaes e juridicas e propriedades litterarias. Tabellionato em geral.

2º. Cartorio—Av. Nysia Floresta, 196. Civil e Commercio. Privativo do orphanologico, provedoria, residuos, titulos é documentos. Tabellionato em geral.

3.º Cartorio—Rua Ulysses Caldas, 81 (Edificio da Prefeitura). Escrivão do Crime. Privativo dos executivos fiscaes e do registro de immoveis. Tabellionato em geral

Institutos de Aposentadorias e Pensões

Commerciarios

Departamento da 4a. Região—Caixa Local de Natal—Rua Dr. Barata, *170*—1º Expediente: das **11** ás *17* horas. Aos sabbados das 9 ás *13* horas.

Bancarios

Delegacia do Rio Grande do Norte—Séde—Edificio da Caixa Rural e Operaria de Natal—Rua Dr. Barata, 208 Phone *191*.

Maritimos

Delegacia do Rio Grande do Norte—Séde—Alto da Caixa Rural e Operaria de Natal—Expediente: *11* ás 17 horas. Telephone. *290*

Samuel Schor & Cia.

acabam de receber um grande sortimento de moveis do Rio e São Paulo (Dormitorios, salas de jantar, salas de visitas e geladeiras)—moveis ultimo modelo, preços menores possiveis.

em a Av. Tavares de Lyra 97—Samuel Schor & Cia.—NATAL

CORTUME "SÃO FRANCISCO"

—DE—

J. Motta & Irmão

FABRICANTES DE:

Vernizes, raspas envernizadas, bufalos, vaquetas em todas as cores, carneiras para forro, tacões, sellas, etc.

Vendem pelo melhor preço do commercio e qualquer quantidade que o cliente deseje comprar

As vendas serão effectuadas na propria fabrica EM REFOLES.

End. Teleg. — JATOM — Caixa Postal 102

Refoles—Natal—Rio Grande do Norte

O CENTRO DE IMPRENSA C. M. M. executa qualquer trabalho GRAPHICO

ATTENÇÃO!

Deseja fazer ou remontar seus moveis?

Deseja fazer seu escriptorio?

Deseja instalar ou remontar sua casa commercial?

Deseja fazer suas vitrines?

Deseja fazer as esquadrias de sua casa?

Procure a Marcenaria **S. LUIZ** á rua Correia Telles n. 207 que lá encontra o Sr. **A. Florentino** disposto á attender os mais exigentes freguezes.

CLIDENOR LAGO
CIRURGIÃO DENTISTA
Praça João Maria, 56—Sob.
Telephone, 267

Já pensou V. S. no successo de um annuncio em relação a seus negocios?

Em Areia Preta

Quem desejar comprar, por preço vantajoso, um explendido terreno na aprasivel praia de Areia Preta, dirija-se á Praça André de Albuquerque n. 16.



Podem tambem as encommendas ser feitas no Centro de Imprensa C. M. M.

VENDE-SE

O sitio em que morou Francisco Celestino de Goes, em (Igapó) Siqueira Campos

Informações na CAIXA RURAL

OURO!

Até 20$000 a gramma.
Prata e Pedras preciosas
Paga os melhores preços da praça
ALEXANDRE ROCCO
DEVIDAMENTE AUTORIZADO
Hotel Internacional—Quarto — n. 26 —
Expediente de 12 ás 18 horas
Acceita chamados a domicilio

CASA LEITE
—DE—
J. E. POLICIANO LEITE
Rua Dr. Barata 236

Tecidos, perfumaria, artigos religiosos—gravatas—meias roupas para banho—bonets—brinquedos — cintos para homem e senhora—figurinos —bengalas—bolsas e chapéos para senhora sem brinhas—etc. etc.

JOANNA DA LUZ,

com longa pratica da "Camisaria Confiança", costura com a maxima perfeição: camisas, pijamas, roupões, cuécas, camisétas, camisas com o peito plissado e bécas para medicos e enfermeiros.—Preços modicos.—Rua Presidente Passos, n. 542—Cidade Alta
— NATAL —

E' fructo da experiencia que o successo do annuncio está em publical-o muitas vezes, porque na 1a. não se vê, na 2a. vê-se mas não é lido, na 3a. é que se lê; na 4a. se commenta, na 5a. pensa-se em comprar e assim até a 10a. quando começa a sortir effeito.

CRUZEIRO

A MELHOR QUALIDADE

S.O.P. E RESERVA

LICOROSOS PELO MELHOR PREÇO



PRODUTORES:
LUIZ MICHIELON & CIA
PORTO ALEGRE - CAXIAS - R.G.SUL

AGENTES:
Martins, Irmão & Cia.
FREI MIGUELINHO, 6 — NATAL

SERVIÇO AEREO CONDOR
Pelos modernissimos e confortaveis trimotores JU-52 para 17 passageiros
PASSAGEIROS-CORREIO-CARGAS
Ligações aereas ultra rapidas entre BRASIL—URUGUAY—ARGENTINA—CHILE—BOLIVIA e com todos os paizes da EUROPA.
Agentes: FILGUEIRA & CIA.
Rua Frei Miguelinho, 119 — Fone. 168
3a.

Grande deposito de Madeiras de Pará e Paraná, destinadas á construcções Civis e Navaes

Secção de Camas de Ferro e "Patente"

PREÇOS CONVIDATIVOS

Moysés Vainstein

RUA FREI MIGUELINHO 115

— NATAL —

Caixa Rural e Operaria de Natal
(Soc. Cooperativa de Resp. Illtd.)
Séde—Rua dr. Barata n. 208
RIBEIRA

OPERAÇÕES

Depositos, Emprestimos, Cobranças, Ordens de Pagamento, Serviços de Procurações e outros communs ás Cooperativas.

TAXAS

Depositos	Prazo Fixo—12 mezes	6%
	« « 6 «	5%
	Populares	5%
	Limitados	4%
	Movimento	3%
Emprestimos		12%

LEITURA PREJUDICADA NA LOMBADA | MUTILADO

A ORDEM

Propriedade e direcção do Centro de Imprensa "M. M."

ANNO I — Estado do Rio Grande do Norte—Natal—Terça-feira, 23 de Junho de 1936 — NUM. 269

Presentes de Junho no PARIS EM NATAL

Continúa e continuraá até liquidação do final de todo o stock, a grande feira de chapeos, calçados, etc.

Todos ao PARIS EM NATAL --- Preços nunca vistos!!!

N. B.—Para servir o OPERARIADO resolvemos prorogar o nosso expediente até dezoito horas. 2-6



REMINGTON

A machina de CONFIANÇA

INSUPERAVEL EM
FUNCCIONAMENTO
DURAÇÃO
ACABAMENTO

REMINGTON — A machina que todos preferem e cujas altas qualidades ninguem honestamente contesta.

Para informações: SERGIO SEVERO
Agente da S/A. Casa Pratt

Mantem stock permanente de machinas de escrever, de calcular. archivos e ficharios de aço, cofres, etc. etc.

Av. Tavares de Lyra, 19 — Fone 104 — Cx. Postal 103

Natal — Rio Grande do Norte

(Dom.-ter.-quin.)

Formidavel ...
O PARIS EM NATAL
Está vendendo
CHAPEOS
RAMENZONI

X	39$900
XX	53$400
XXX	63$700

MAIS BARATO QUE A FABRICA !!! 1—6

Dr. Travassos Sarinho

Cirurgião do Hospital Miguel Couto

Cirurgia geral. Doenças das Senhoras
— Vias urinarias —

Consultorio: Rua Dr. Barata, 231—1º. Das 14 hs. em diante.

Residencia: Av. Deodoro, 638 — Phone 58

Cooperativismo de Credito

Caixa Rural de Curraes Novos
Soc. Coop. Resp. Illtd.

Balancete em 31 de Maio de 1936

ACTIVO

Caixa	13:874$200
Emprestimos	133:666$000
Impressos & Obj. Escript.	274$700
Hypothecas	800$000
Quota Capital Banco	1:000$000
	149:548$200

PASSIVO

C/C Movimento	39:949$300
Contas Prazo Fixo	82:323$600
Juros de Emprestimos	7:754$300
Commissões	52$000
Fundo de Reserva	16:000$000
Obras Acção Social	2:460$000
Garantias Diversas	800$000
Diversas Contas	400$000
	149:549$200

Vivaldo Pereira
Presidente
Giselia Pereira
Contadora

MERCEDES!

A RAINHA DAS MAQUINAS DE ESCREVER



MERCEDES—SELECTA

A nova portatil — A maravilha das maravilhas — Possue todos os aperfeiçoamentos de uma maquina grande.

Mercedes Selecta— é assombrosa! Peçam uma demonstração sem compromisso ao distribuidor:

Carlos Lamas

RUA DR. BARATA N. 231-A

Doenças Mentaes e Nervosas
— SIFILIS —
DR. MACHADO
ESPECIALISTA
RUA ULISSES CALDAS, 256 — FONE N. 284

Dispensario "Symphronio Barretto"

Donativos recebidos na semana proxima finda:

—Fernandes & Cia.—2 peças de fazenda.

—D. Sinhá Galvão—3 peças de fazenda,

—Fabrica Caxias — Alguns milheiros de cigarros.

—M. Martins & Cia,—grande numero de roupas usadas.

—Felinto Manso, diversas roupas.

—Dr. Ricardo Barretto, alguns pares de sapatos e roupas usadas.

—Padaria Central, um saco com 50 ks. de pão.

—Torrefação «São José»—diversos kilos de milho moido.

—Cooperativa dos Funccionarios Publicos do Estado—Uma caixa de sabão.

A Directoria do Dispensario, resolveu augmentar na proxima quarta-feira, 24 de Junho, a distribuição aos pobres e scientifica ao commercio e familias de Natal, que o Dispensario já se acha apto a attender a todos os pobres, por isso deverão ser abolida, terminantemente, as esmolas ás portas.

Qualquer pessôa interessada em assistir á distribuição poderá estar presente, afim de ajuizar os serviços que o Dispensario Symphronio Barretto está prestando á pobreza de Natal.

—

O Dispensario vae distribuir pelas residencias de seus contribuintes o cartão indicativo de seus bemfeitores, o qual deve ser pesto á vista, afim de inteirar aos recalcitrantes, nos pedidos de esmolas.

—

As senhoras que desejarem auxiliar o Dispensario na confecção de vestuarios para a proxima distribuição de roupas, poderão procurar no Dispensario as fazendas para os serv ços.

—

O Dispensario receberá, com satisfação, roupas usadas, sapatos e utensilios, para a distribuição á pobreza, podendo ser enviadas a qualquer hora do dia, á Rua Padre João Manoel.

Serão diplomados, hoje, os deputados classistas

Em sessão extraordinaria do Tribunal Eleitoral serão entregues, hoje, os diplomas aos tres deputados classistas ultimamente eleitos, e aos respectivos supplentes.

Diocese de Mossoró

O HOSPITAL

Será uma realidade, dentro de pouco tempo, a inauguração do Hospital Regional de Mossoró, uma das grandes obras urgentes de assistencia social-catholica da região do oeste potyguar.

E' um emprehendimento que se impõe, assim o exigem os fóros de Mossoró civilisado e os sentimentos catholicos e caritativos do progressista povo mossoroense, sempre generoso e sempre de coração aberto ás iniciativas que visam engrandecer o seu nome de gente culta e estimulam as virtudes christãs, maxime a da caridade para alliviar os que soffrem e soccorrer os que necessitam material, physica, moral e religiosamente.

Está á frente da sympathica empreza de caridade e assistencia um dos melhores e abnegados elementos da sociedade local e grande amigo da causa, o sr. V. C. de Saboya Filho, director-gerente da E. F. de Mossoró.

O sr. Bispo Diocesano, interessado por tudo que se relacione com o bem e prosperidade de sua ascendente Diocese, está activando as forças com os applausos, bençãos e acção integral e dicidida, para a conclusão das obras do Hospital.

Tudo se está aprestando para a sua installação, este anno. Já foram solicitados os serviços das Religiosas.

O Hospital que é de feitio moderno, bem construido segundo a technica moderna de hygiene está localisado num bairro aprasivel, dentro de uma area extensa, para do futuro ser completado o plano grandioso a executar se.

O actual pavilhão de dois andares comprehende 4 enfermarias geraes, para homens e para senhoras (2); pequena maternidade e installações annexas, salas de operação, de pequena cirurgia e curativos, capella a partamentos para as Religiosas e para a administração, cosinha, etc. etc. emfim, tudo quanto é indispensavel a uma casa hospitalar.

Com a boa vontade e generosidade da generosa gente mossoroense o Hospital será inaugurado dentro de 4 a 5 mezes.

Athanasio OLIVEIRA

A Acção Catholica está indicando que a influencia benefica da mulher christã não deve ficar limitada ao estreito circulo da familia.

Festa de S. João Baptista

A Irmandade de S. João Baptista, que funcciona na igreja do Rosario, homenageando o seu patrono, cuja festa passa amanhã, está realizando um triduo, que se realiza na Igreja do Rosario, ás 19 1/2 horas e para o qual, por nosso intermedio, convida todos os fieis.

Festa de S. Pedro do Alecrim

Estão proseguindo, com muita solennidade, as novenas de S. Pedro, na Igreja do Alecrim.

A noite de hoje está confiada aos srs. Joaquim Revoredo, d. Paulina Maciel, Antonio Maciel, Joaquim Severiano da Silva, Napoleão Agra e Francisco Ribeiro.

São noiteiros de amanhã: Joaquim Freire, Deolindo Lima, Maria Fernandes, Lauro Pelinca, d. Adelia Dieb e prof. José Domingos Carneiro.

O novenario começa ás 19 horas.

João Medeiros
ADVOGADO

Prefeitura Municipal de Natal

Informa-nos a fiscalização municipal, que vae tomar severas providencias afim de impedir a creação de porcos na zona urbana desta Capital, e de conformidade com a legislação em vigor, mandará matar todos os suinos encontrados nas vias publicas.

Os possuidores desses animaes deverão mandar retiral-os, immediatamente, para a zona de creação, evitando assim a medida a ser adoptada, pois, será observada rigorosamente.

O ALGODÃO é a maior fonte de riqueza do Estado. O seu plantio deve ser intensificado.

Foi approvada a prorogação do estado de guerra

RIO, 22—Na sessão da Camara, de sabbado, foi approvada a prorogação do estado de guerra por 158 votos contra 46. No Senado, presentes 32 senadores, foi igualmente approvada a medida, fallando contra o sr. Villas Bôas.

O expediente da Prefeitura hoje e amanhã

O expediente da Prefeitura, no dia de hoje, será das 8 ás 12 horas.

Amanhã o ponto será facultativo n'aquella repartição.

CASA PALATNIK

Communica aos seus freguezes que mudou-se para a PRAÇA AUGUSTO SEVERO 252 (antigo cinema Polytheama), a melhor Casa de Moveis em Natal.

Moveis do Rio e S. Paulo.

Unico distribuidor de camas "Patente", de Santa Catharina, e camas de Ferro Corcovado, do Rio.

Distribuidor de Cadeiras e Moveis de Junco.

Moveis de Vime.

Tapetes.

Congoleum.

Capachos e pannos para estufar.

Colchões Patente de Paina, Krina e Junco.

Lastros simples e Patente.

Espelhos e vidros de todas as qualidades.

Pedras para fumulos e muitos outros artigos do ramo.

PRAÇA AUGUSTO SEVERO 252

Gratifica-se a quem entregar nesta gerencia um pacote com roupa de criança, perdido na praça Augusto Severo. (8)

SOCIAES

ANNIVERSARIOS — **Hoje**

SENHORAS

Senhorinha Alves Pinheiro, esposa do sr. Joaquim Pinheiro, funccionario da Côrte de Appellação.

—Joanna Alves da Silva, residente em Macau.

SENHORES

João F. de Mello.

—Elyseu Leite, commerciante nesta praça.

—Capitão Abilio Campos, official da Força Publica do Estado.

SENHORINHAS

Maria Stella, filha do dr. Honorio Carrilho, procurador da Republica.

VIAJANTES

Vindo da Capital Federal, chegou a esta cidade sabbado ultimo, o dr. Henrique Castriciano, Secretario do Tribunal Regional de Justiça Eleitoral no Estado.

LUIS TORRES
ADVOGADO
Av. Floriano Peixoto, 509
N A T A L

VENDEM-SE por ..... 12:000$000 as casas nº 727 e 729 a Rua General Osorio, esquina na Jeronymo de Albuquerque, a tratar na Gerencia desta folha. (19)

GRAÇAS

Uma devota agradece a Madre Rosa Gattorno, Beata Paula, Santa Zelia, graças alcançadas com promessa de publicar.

22-6-36.

—

Ao Glorioso S. Antonio, de coração agradeço uma graça obtida, com promessa de publicar.

Izabel Lyra da Silva
Natal, 22 de Junho de 1936

—

A Santissima Trindade, do intimo d'alma, agradeço uma graça obtida, com promessa de publicar

Izabel Lyra da Silva
Natal, 22 de Junho de 1936.

Não se illudam!!!

Comprar artigos de primeira necessidade, a preços sem competidores, só na

MERCEARIA "FREI MIGUELINHO"—de

Joaquim Fernandes

Rua Frei Miguelinho, 73
Ribeira—Natal, Rio G. Norte

A N. S. Auxiliadora, de joelhos, agradeço uma graça alcançada, em favor de uma pessôa de minha familia.

Izabel Lyra da Silva

Capitulina Gurgel agradece á Immaculada Conceição a cura de sua irmã Maria, de mordidura, de Cobra.

Caicó, 20—6—936.

—

Annita Mello, agradece a N. S. da Solette a graça que alcançou em favor de um popre pae de familia e outra por um amigo sincero.

—

Virgem Mãe, de joelhos vos agradeço, a victoria que alcancei sobre mim mesma; continuai a proteger-me em todas as necessidades espirituaes e temporaes. Abençoae a vossa filha Annita.

Natal, 20 de junho de 1936.

Bacharel Israel Ferreira Nunes

(Da Ordem dos Advogados do Brasil)

Acceita causas civeis, commerciaes e criminaes, encarregando-se de cobranças no interior deste Estado, Ceará e Parahyba

Residencia e domicilio —Mossoró

Rio Grande do Norte

O annuncio é o caminho mais curto á prosperidade do negociante.

LEITURA PREJUDICADA NA LOMBADA

MUTILADO

A ORDEM

Propriedade e direcção do Centro de Imprensa-C. M. M.

ANNO I — Estado do Rio Grande do Norte — Natal — Quarta-feira, 24 de Junho de 1936 — NUM. 270

Imitemos a humildade e a coragem de S. João Baptista, precursor do Cordeiro de Deus e rijo no vergastar a dissolução dos costumes.

São João Baptista



Na vida admiravel deste grande santo de hoje, o traço mais admiravel, sem duvida, é a humildade perfeita, ao par de uma consciencia integral da sua missão.

Desde criança, com effeito, se preparou para o desempenho da sua missão, preparando os caminhos do Senhor.

A Biblia nos fala da sua vida de austeridade, vestido numa pelle de camelo, com uma cinta de couro cingindo-lhe os rins, alimentando-se de gafanhotos e mel silvestre. Narra-nos tambem a sua extrema humildade: "Eu na verdade vos baptizo em agua para vos trazer á penitencia; porém o que ha de vir depois de mim é mais poderoso do que eu, e eu não sou digno de lhe ministrar o calçado: elle vos baptizará no Espirito Santo e em fogo".

E por occasião do baptismo do Filho de Deus elle não pôde conter se: "Eu sou o que devo ser baptizado por ti, e tu vens a mim?" Porém a humildade é mansa e obediente e elle ouvia as palavras de Jesus.

Elle tambem nos apparece como um grande exemplo de coragem e destemor, em face da dissolução dos costumes dos poderosos. "Não te é licito têl-a por mulher", affirmou ao tetrarcha Herodes, tratando de Herodiades.

Perdeu a vida. Mas o protesto ficou. A licção permaneceu e foi seguida por S. Pedro, com o seu "Nom possunus", e ainda hoje o Santo Padre, deante das desvarios de Staline, de Calles ou de Hitler sustenta a imperecibilidade da doutrina da Igreja, que é a propria palavra do Verbo Encarnado.

Festa de São João Baptista

Promovida pela Irmandade de São João Baptista, realiza-se hoje, na Igreja de Nossa Senhora do Rozario, com todo brilhantismo e solennidade, a festa do seu glorioso Patrono.

A's 7 horas, será celebrado o santo sacrificio, em intenção do irmãos fallecidos.

A's 9 1/2 horas, entrará a missa solenne, officiada pelo padre Calazans Pinheiro, com sermão ao evangelho pelo revdmo. monsenhor Alves Landim, fazendo-se ouvir no côro uma harmoniosa orchestra, sob a direcção de D. Maria Lima Serrano.

A's 16 horas, partirá daquelle templo a procissão do santo Percursor, a qual percorrerá o seguinte itinerario: Praças João Manoel (lado esquerdo), André de Albuquerque, ruas Cel. Bonifacio e Indaleto de Freitas, avenida Rio Branco, ruas João Pessôa, 13 de Maio, Ulysses Caldas, avenida Rio Branco, ruas João Pessôa, Vigario Bartholomeu, Ulysses Caldas, avenida Junquira Ayres, praça João Manoel, havendo ao recolher o canto da *ladainha* e benção solenne do Santissimo Sacramento.

Para maior realce do cortejo, tomarão parte no mesmo as Irmandades do Santissimo e dos Passos, previamente convidadas, tocando a banda dos Escoteiros do Alecrim.

As imagens que sahirem na procissão, após a benção, ficarão expostas á veneração dos fieis.

Festa de São João em Anchieta

Realisar-se-á, na Capella da Sagrada Familia, de Anchieta, o encerramento da festa de São João Baptista, observando o seguinte programma: A's 8 1/2 horas, missa solenne e á tarde, ás 16 horas, procissão com as imagens de Santo Antonio e São João Baptista.

Ao recolher a procissão haverá benção do Santissimo Sacramento.

Durante a procissão tocará a banda de musica da Força Publica Militar.

Festa do Sagrado Coração de Jesus na Matriz da Ribeira

Continúa, hoje, ás 18 1/2 horas, na Matriz da Ribeira, a novenario em honra ao Coração de Jesus.

São directores da noite de hoje: D. D. Amelia Leite, Dalila Leite Duarte, Judith Leite Barroca, Nain Leite Bezerra e Senhorinha Laura Leite.

Directores da noite de amanhã: Senhor Joaquim Fernandes e familia.

A noite do dia 26 está sob a direcção de D. Lecticia Cerqueira e professora Domitilla Bezerra.

Comprando consciencias

P. HERONCIO



Pe. PAULO HERONCIO

O dinheiro extorquido pelos soviets aos pobres camponezes e operarios, obrigados a trabalhar para o governo, é despendido, em grande parte, com a propaganda do credo vermelho. O Komiteru paga muito bem os seus agentes e compra, a bom preço, as consciencias que se mercadejam pelo preço vil da trahição á patria.

A policia do Rio publicou documentos comprobatorios de que a propaganda communista no Brasil era financiada pela Russia.

Milhares de contos de reis passaram pelas mãos de Prestes e de seus companheiros de degradação que negociavam a nossa liberdade, vendendo-nos aos barbaros modernos.

Sabe-se que foi o ouro de Moscou que fez as esquerdas da Espanha vencerem as eleições. Os pervertidos e os incautos cahiram nas malhas dos agentes vermelhos, a custa de muito dinheiro. E o resultado ahi está, nesse espectaculo triste da Espanha de hoje, mergulhada em lama e sangue, com seus templos seculares e artisticos envoltos em chammas ateadas pelos renegados que se irmanam com os vandalos do seculo XX que descem das esterpes frias do norte, numa arrancada satanica de destruição e de morte.

As estatisticas lidas no parlamento espanhol pelo deputado Carlo Sotello affirmam que, de 15 de fevereiro a 2 de abril deste anno, foram assaltados e saqueados 58 centros politicos, 72 estabelecimentos publicos e particulares, 33 domicilios e 36 igrejas, e incendiados 12 centros politicos, 15 estabelecimentos publicos e particulares e 105 igrejas. Houve ainda, naquelle periodo. 11 greves, 39 tiroteios, 65 aggressões, 24 assaltos a pessoas, 345 feridos e 74 mortos.

A pêso de ouro, os demonios da destruição venceram tambem as eleições na França. Depois do pacto franco-sovietico, não era mais precizo agir ás occultas. A Russia podia comprar a liberdade da França, sem receio de reacção por parte do governo. *La Croix*, de 10 de maio passado publica uma relação dos dinheiros remettidos pelos Soviets para o partido *Front Populaire*. Depois de atravessar a Polonia e a Allemanha, com passaportes falsos, chegaram a Paris, a 18 de fevereiro, os agentes vermelhos I. M. Akoulow, P. F. Petrev, U. V. Kaminski e Mlle. Anna Ouroussova, encarregados de distribuir dinheiro para a campanha eleitoral.

A 16 de fevereiro, o comité central executivo de Moscou mandou pôr á disposição das esquerdas, por intermedio do camarada Sokolin, 4 milhões de francos. E as esquerdas venceram. Qual será o resultado disso? Simples reivindicações operarias? Quem o sabe? Deus queira que a França não venha a contemplar os horrores que a Espanha assistiu, chorando sobre as ruinas dos seus monumentos, e sobre os cadaveres ensanguentados dos seus filhos!

Para nós brasileiros, que ainda não nos livrámos do perigo communista, os acontecimentos da velha Europa nos valem como lições. E' precizo estar de atalaia, auxiliando a acção do governo. As armas a empregar na defeza das instituições vigentes e na offensiva contra o inimigo são a pratica dos principios christãos.

Fulton J. Sheen, prelado americano, disse, num discurso recente, que o communismo não deve ser encarado sob o ponto de vista economico mas como religião, porque, sob aquelle aspecto, se approxima do capitalismo que faz da economia o fim principal da vida humana, emquanto o communismo tem a economia como fim unico. E accrescentou que na hora presente a humanidade está na encruzilhada de dois caminhos unicos a seguir: communismo e christianismo.

Formando-se no povo a verdadeira consciencia christã, não será facil aos agentes do mal o assalto á cidadella da nossa nacionalidade, mesmo a peso de ouro, porque ha de diminuir o numero de renegados, o numero dos que se vendem ao estrangeiro pelo preço infame de moedas cunhadas em sangue.

Homenagem a Carlos Gomes



CARLOS GOMES

A nossa campanha iniciada desde abril deste anno, no sentido de festejar-se condignamente o centenario do grande compositor brasileiro Carlos Gomes, vae felizmente, encontrando éco em todo o Estado.

Essas commemorações não interessam apenas a Campinas, berço do auctor do "Guarany", mas a todo o Brasil.

E' tempo de valorizarmos os artistas nacionaes.

Foi comprehendendo isso que Waldemar de Almeida, nosso conterraneo, irmão pela arte e pelo ideal de Carlos Gomes, resolveu promover, entre nós, os festejos.

Tendo, porem, o governo do Estado, por intermedio do Departamento de Educação, deliberado officializar as homenrgens, cedeu o maestro Waldemar de Almeida o programma que ha tempos havia delineado.

Desse programma consta uma grandiosa concentração de creanças, na praça 7 de Setembro, que formarão, em archibancadas especiaes, para os canticos ehymnos.

O Orpheão do Instituto de Musica desempenhará igualmente papel saliente.

Uma orchestra, sob a direcção do prof. Thomaz Babini, executará um escolhido programma no dia 11 de Julho.

Consideramos, assim, victoriosa a nossa campanha: Carlos Gomes vae ser exaltado como uma gloria nacional.

Toda a nosssa sympathia merece o governo do Estado pelo seu gesto de brasilidade, officializando as festas em honra do compositor campinense que fez o Brasil conhecido no estrangeiro com os seus trabalhos magistraes.

Quando em Pernambuco se procura festejar um estrangeiro e invasor, como Mauricio, temos aqui o governo e o povo irmanados para glorificar um grande brasileiro, cuja obra artistica vale muito mais do que todos os trabalhos do Mecenas de Orange.

Renovação

Costa REGO

(Senador Federal e redactor-chefe do "Correio da Manhã")

Jean Martel, o brilhante secretario e carinhoso biographo de Clemenceau, ouviu Pétain sobre o drama da hora presente.

A França é um paiz onde os soldados não falam. Para arrancar a um marechal de França as palavras que proferiu Pétain, seria necessaria, como foi, antes de tudo, a inquietação extrema do ambiente.

O pacto franco-sovietico teve, em principio, a desvantagem de fornecer um argumento aos alemães. Ao lado, porém, desse aspecto meramente politico, estabeleceu e creou em França o que poderiamos chamar as fontes mysteriosas da duvida. Dentro de um paiz materialmente forte, os homenes tergiversam espiritualmente e chegam a desconhecer o caminho de seus destinos.

E' o que assignala Pétain, com toda sua amargura de velho francez e pede que deem ao paiz uma nova mistifica — a mistica da Patria ou mais simplesmente da recordação...

Nicolão Berdiaeff estudou esse grave problema das misticas. Por um *phenomeno* que tanto pode ser de revolução como de reação, o mundo marcha, diz elle, para outra Idade Media, cançado e desilludido de suas luzes racionalistas, de seus individualismos, de seu liberalismo, de suas democracias imperialistas, creando a morte com o monstruoso *systema economico* das industrializações rivaes, donde emergiu o homem excessivamente rico, mas onde as forças simbolicas da Opinião, da Bolsa e do Parlamento esticlam e nivelam as personalidades na mistura universal. Em face deste crepusculo, o homem faz sua revolução ou sua *reação procura* acreditar em alguma coisa, que seja a patria, como quer Pétain, e não é no fundo senão Deus. A mistica impõe-se em função da hierarchia cosmica.

Sobre a ruina dos governos de base juridica, e não social-biologica, repontam os grupos sociaes espontaneos, como na queda do Imperio Romano. E' o espectaculo da Europa actual, em cujo territorio as necessidades cresceram com as populações, ao passo que decaia a fé, pela ausencia da vida espiritual.

O sistema industrial e capitalista separou o homem da natureza. E' esse sistema que identificamos em cada uma das tragedias da hora presente: a conquista da Ethiopia, a occupação da Renania, o pacto franco-sovietico... Só deste nosso lado do Atlantico os homens pensam com o cerebro do futuro, convocando uma Conferencia da Paz Pan-Americana para, entre outros propositos, suprimir ou atenuar as barreiras economicas, dentro das quaes o imperialismo prepara a guerra que tem de ser feita pelos povos.

O soldado francez cuja fala acaba de emocionar o mundo encara com bravura o perigo de um regimen politico distante. E' preciso considerar tambem o perigo interno.

A França, com o instrumento da liberal democracia, dá expansão



COSTA REGO

ao socialismo. Ora, o socialismo como accentua Berdiaeff não passa de um desenvolvimento mais consequente do sistema industrial-capitalista: é materialismo, em suma, embora sem as formas de escravisação do communismo; e esse sistema é que põe a vida economica de cada paiz na dependencia da situação do mundo inteiro.

Assim, quando se confina em um pacto da natureza do que firmou com o regimen sovietico, a França defende o industrialismo capitalista; quando occupa militarmente a Renania, a Allemanha reage, movida por identicos motivos; e, por fim, quando despeja sobre a Ethiopia as bombas de suas armas aereas, a Italia entra na concorrecia universal das forças ocultas do dinheiro.

Não são as Patrias, são as almas, que devemos preservar no tumulto de uma epoca em liquidação. Só a Igreja, que é eterna e mantida pelo *espirito ecumenico*, pode realizar esse objectivo, e não o internacionalismo communista e atheu. Neste sentido, servem todas as boas vontades e valem todas as falas mesmo as de um soldado como Pétain. E' ainda na França que se encontram as melhores reservas espirituaes para a obra de renovação a concluir. Digo, de caso pensado—a concluir, porque a obra está iniciada. *Não* lhe negaremos, nós outros, ao fim, mas já é um conforto que a antevemos na perspectiva interior de nós mesmos.

ADQUIRIR collecções encadernadas da A ORDEM é ter uma bôa leitura e auxiliar a Imprensa Catholica. Cada Trimestre 30$ na Gerencia desta folha.

Irmandade do Santissimo Sacramento

A Provedoria da Irmandade do Santissimo Sacramento pede, por nosso intermedio, o comparecimento dos irmãos, hoje, ás 15 1/2 horas, na sacristia da igreja Cathedral, afim de tomarem parte, incorporados, na tradiccional procissão do glorioso São João Baptista, que sahirá da igreja de Nossa Senhora do Rosario, ás 16 horas.

Uma nota do Gabinete da Chefia Nacional do Integralismo

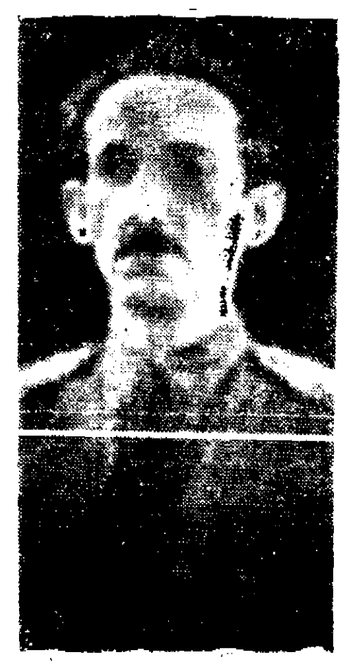

PLINIO SALGADO
Chefe Nacional do Integralismo

RIO, 23 — O gabinete da Chefia Nacional da A. I. B., enviou á imprensa a seguinte nota:

«Jornais inescrupulosos, interessados, ha alguns mezes, em estabelecer cizanias no seio do Movimento Integralista, e usando da velha technica das sociedades secretas a cujos intuitos impatrioticos

(*Conclue na 4. pagina*)

LEITURA PREJUDICADA NA LOMBADA

NASSAU,
Napoleão e Perry...

Festejemos, não o invasor hollandez, mas os livros nacionaes

R. Magalhães JUNIOR

Ao passo que novas vozes se erguem para combater a estranha iniciativa da glorificação do invasor hollandez Mauricio de Nassau, outras surgem para defender a idéa que o joven e illustre sociologo Gilberto Freire elaborou e o governo de Pernambuco tomou a si. Na primeira linha dos defensores da iniciativa, encontro o academico Pedro Calmon e os jornalistas Assis Chauteaubriand e Austergisilo de Athayde. O que elles nos dizem é mais ou menos o que já disseram os srs. Gilberto Freire e Celso Vieira, mas, ainda, sem nenhuma força de convição.

Emquanto são completamente esquecidos os heroes que lutaram para manter a unidade territorial da nossa patria de hoje, — Henrique Dias Vidal de Negreiros, Fernandes Vieira, Felippe Camarão, Mathias de Albuquerque, etc.—preparam-se festas, cunhagem de sellos e moedas em homenagem ao principe feliz, cujas virtudes de homem e de estadista não quero obscurecer, mas que foi, tão somente, um conquistador, um instrumento da rapina hollandeza no nosso paiz.

Argumentam alguns dos defensores da idéa do sr. Gilberto Freire com o precedente de haver Mussolini commemorado, com excepcionaes demonstrações, a figura de Napoleão. E', preciso, porém, distinguir que especie de commemoração foi essa que a Italia celebrou. Napoleão Bonaparte era um general e um estadista de sangue italiano. Foi, disse-o Mussolini, "uma espada romana sobre a Europa". Elle vale, historicamente, para o fascismo italiano, não como um soldado e um imperador francez que quiz dominar a Italia, mas como um homem de sangue e origem peninsular que, nascido na Corsega, dominou a França e quase toda a Europa.

E' a sublimação de um heroe da raça. E Napoleão era tão ligado ás tradições do berço que dirigindo-se em carta á imperatriz Maria Luiza, escrevia este carinhoso appellativo: "mio dolce amore!..."

Mas Nassau nem isso tem em seu favor. Homem de raça diversa, de lingua diversa, de religião diversa, os beneficios do seu curto governo não devem ser exaggerados por nós mesmos, ao ponto de o querermos converter em heroe nacional. Que respeitemos a sua figura, nos nossos textos historicos—o que aliás, tem sido feito por quase todos os historiadores que se occupam da invasão hollandeza,—está muito bem. E' quanto basta.

Diga-se o que se disser, o maior beneficio que tivemos com essa invasão foi o movimento de cohesão dos habitantes do paiz, para expulsar os hollandezes, o que representa a primeira e forte manifestação do instincto de nacionalidade.

Podiam ter os apologistas de Nassau citado tambem a veneração que os japonezes cultos teem pelo vice-almirante americano Perry, que, com a visita dos seus navios aos portos nipponicos, reformou os habitos de Imperio do Sol Nascente, dando inicio á obra de sua occidentalização. A historia do Japão ficou dividida em duas epocas distinctas: antes e depois de Perry. Mas, o nosso Perry, inilludivelmente, não foi Mauricio de Nassau. Foi D. João VI, muito embora esse notavel propulsor do nosso progresso seja hoje uma figura achincalhada pelo mais cretino dos anecdotarios.

Se o Brasil de hoje é o que é,—o gigante da America do Sul,—com uma preponderancia na politica da America Meridional irrivalisavel, devemol-o aos que, bravamente, hontem desajudados e hoje esquecidos e injustiçados, não permittiram que aqui vingassem nem a nova Batavia de Mauricio de Nassau, nem a França Antarctica de Coligny e Willegaignon, com a fragmentação do nosso territorio em que podiam existir, hoje, algumas republiquetas de linguas differentes, mas de igual insignificancia.

Fiquemos com os nossos heroes e deixemos as commemorações de Mauricio de Nassau á propria Hollanda, que, mais do que nós, deve se orgulhar do seu engenho e descortino. Festejemos os que fizeram do Brasil de hontem o Brasil de hoje.

A opinião do general Pargas Rodrigues

O general Pargas Rodrigues, commandante da Região Militar, em Porto Alegre, assim opina:

"Commemorar a entrada de Mauricio de Nassau em Pernambuco é render ao estrangeiro invasor a mesma homenagem que se presta aos heroes nacionaes. Pernambuco e o Brasil devem resaltar a obra de Nassau, mas é preciso tambem que não esqueçamos a gente de casa, que espera a lembrança dos brasileiros. Nunca, porém, deveria o Brasil commemorar a data da victoria de estrangeiros, no seu solo."

Conveniente o Sr. Alcides Maya

O academico Alcides Maya, entende que nenhum prejuizo haveria em os intellectuaes e os institutos culturaes celebrarem, no seu interior, a memoria de Markgraff, Post, Barleus e os demais sabios do periodo hollandez.

Ah, se o sr. Alcides Maya conhecesse a lista immensa de tantos sabios que fóra do periodo hollandez vieram ao Brasil, como Gasper Branner, que fez o nosso unico mappa geologico; Fritz Muller White, Saint Hilaire, Lundt. Martius, Humboldt, Quatrefages, Galdi, Agassiz e numerosos mais! Que trabalho não teriam—antes o de estudarem a sciencia positiva—"nós, os intellectuaes"..

Ministerio da Agricultura

INSPECTORIA DE PLANTAS TEXTEIS, NO ESTADO DO RIO GRANDE DO NORTE

Cotação do algodão

Dia 20 de Junho de 1936

Rio:

Entradas	268	Fardos
Sahidas	444	"
Stock	14.422	"

Preços por 10 kilos

Fibra longa Seridó:

Typo 3	51$000 a 51$500
" 4	50$000 a 50$500
Sertão:	
Typo 3	47$000 a 48$000
" 5	43$000 a 44$000
Mattas:	
Typo 3	Nominal
" 5	42$000
Ceará:	
Typo 3	Nominal
" 5	43$000
Paulista:	
Typo 3	45$000 a 45$500
" 5	43$000

MERCADO SUSTENTADO

O annuncio é o caminho mais certo á prosperidade do negociante.

Nassau na opinião do Presidente Getulio Vargas

Recorda ainda o Brasil inteiro a memoravel oração proferida pelo presidente Getulio Vargas, no "Dia da Patria", em 7 de Setembro de 1934.

Nesse discurso empolgante, a autoridade suprema da Republica veiu dizer ao povo: "Brasileiros, tende fé no Brasil! A manutenção da unidade brasileira constitue phenomeno sem parallelo na historia dos povos modernos.

Nada nos separou, nada teve o dom de afrouxar os élos que nos soldam numa cadeia indivisivel. A unidade brasileira é um dogma inviolavel e um exemplo, que nos servirá sempre de bussola no rumo do porvir".

Nesse discurso, repetimos, evocou com enthusiasmo o primeiro surto do heroismo que foi a luta dos pernambucanos contra o batavo:

"Desde o seculo XVII, depois das batalhas dos guararapes, ganha mercê da tenacidade e da coragem do heroismo brasileiro, o sentimento nacional crystalizou-se entre nós, de modo seguro, desenvolvendo-se com firmeza, abatendo todas as resistencias. A força de absorpção do meio physico predominou, mysteriosamente, sobre quaesquer idiosyncrasias ethnicas".

Em seguida, recordando o manancial em que se abeberou o ideal da idependencia, proseguiu:

"Esse ideal palpita em quase todas as paginas das nossas ephemerides, onde estão gravados os nomes de Henrique Dias, Camarão, Borba Gato, Paes Leme, Bartholomeu Bueno, Tiradentes, Claudio Manoel da Costa, Domingos Theotonio Jorge, José de Barros Lima, Domingos José Martins, Pinto Bandeira, Borges do Couto, Joaquim Gonçalves Ledo, Hyppolito da Costa, José Bonifacio e tantos e tantos outros que, para varrerem do solo natal os seus occupantes, sacrificaram haveres, honrarias e a propria vida, pondo no sello do sangue o brazão da liberdade.»

Dispensa qualquer commentario, para a comprehensão do juizo que formúla o presidente Getulio Vargas sobre a expressão historica da chegada de Nassau ao Brasil.

COMPLETO SORTIMENTO

de Envelopes Commerciaes, de todos os typos.
Cartões de visita, commerciaes e para participações
recebeu o Centro de Imprensa C. M. M.

Pelos Municipios

Santa Cruz

Festa do Sagrado Coração de Jesus—Devido a crise que já se approxima para a terra sertaneja, deixou de realizar-se com a pompa devida, a festa do Coração de Jesus, nesta parochia.

Entretanto, os catholicos desta terra tiveram o prazer de assistir a uma festa simplesmente piedosa que constou do seguinte: na vespera, novena solenne, sendo officiante o vigario local, Pe. Benjamim Sampaio, acolytado por 4 seminaristas, alumnos do Seminanrio de São Pedro em Natal. Os canticos, que foram executados explendorosamente ficaram a cargo da (Schola cantorum), local, graças a direcção da senhorinha Nanita Ferreira, encerrando-se com a benção solenne do S.S. Sacramento. Dia 19—A's 8 horas, Missa acompanhada a canticos, communhão geral, tendo como resultado total, 70 communhões constantes, sendo 68 mulheres e 2 homens.

Em seguida, sessão extraordinaria do apostolado. A' tarde exposição do Santissimo, ficando exposto á adoração pelo espaço de uma hora, finalizando com a benção do S.S. Sacramento.

Correspondente

Centro de Imprensa C.M.M.

(Soc. Civil Editora)
PRESIDENTE
Ulysses C. de Góes

A ORDEM
(Diario matutino)
REDACTOR-CHEFE
Otto Guerra
REDACTOR-SECRETARIO
F. Véras Bezerra
GERENTE
Ezequiel R. de Moura
EXPEDIENTE
Redacção:—8 ás 11—13 ás 17—19 ás 21 horas.
Gerencia:—7 ás 11 e 13 ás 17 horas.
Telephone 222
SE'DE
Rua Dr. Barata, 216
N A T A L

ASSIGNATURAS
(CAPITAL)
(Distribuição a domicilio)

Anno	50$000
Mez	5$000

(Interior e Estados)

Anno	40$000
Semestre	25$000

VENDA AVULSA

Numero do dia	$200
Numero atrazado	$400

PUBLICAÇÕES
A pedidos, avisos, convites, etc. $400 por linha, uma vez e $200 nas repetições.
ANNUNCIOS
Tabella na Gerencia

Associação de Escoteiros do Alecrim

Passa hoje o 19°. anniversario do juramento á bandeira pelos primeiros escoteiros do Rio Grande do Norte então sob a presidencia do dr. H. Castriciano, auxiliado pelos commandante Monteiro Chaves e professor Luiz Soares e dos quaes fasia parte uma turma de escoteiros do Alecrim.

A séde da Associação de Escoteiros do Alecrim hasteou a bandeira nacional e a noite estará illuminada.

A cerimonia do juramento teve logar na tarde de 24 de de junho de 1917, na praça Sete de Setembro, sendo orador official official o saudoso dr. Moysés Soares.

O Chefe Miguel Ferreira da Silva fez parte dessa cerimonia como escoteiro do Alecrim.

O Paris em Natal

Vendas em grosso e a retalho de—

Calçados, Chapeos e Sombrinhas

Preços sem competidores

CAMBIO

Banco do Brasil

Taxas de cobrança

MOEDAS	OFFICIAL	LIVRE
Libra	58$347	87$200
Dollar	11$750	17$440
Lira	$020	1$375
Peseta	1$605	2$380
Franco	$775	1$150
Escudo	$530	0$795
Marco (comp.)	3$600	5$500
Florim	7$950	11$780
Franco ss:	3$800	5$630
Belga	2$000	2$950
Peso papel	3$300	4$855
Peso ouro	5$450	8$500

Ouro fino 19$700 a gramma

PROGRAMMAS dos Cursos Propedeutico e de Perito Contador das Escolas do Commercio encontram-se na Gerencia desta folha

INDICADOR MEDICO

Dr. Assis Miranda Pereira
Clinica Medica de adultos e crianças
Doenças do apparelho digestivo
Consultas: Das *13 1/2* ás 16 *1/2*
Consultorio: R. Dr. Barata—*200* (alto da Casa Gondim)
Residencia: Av. Deodoro—604

Dr. Julio Cesar Gurgél
Clinica medica de adultos
Tratamento das doenças dos pulmões pelos mais modernos recursos. Pneumotorace artificial, frenicectomia, frenialcoollização, etc.
Consultorio: Rua João Pessôa, 168
Consultas: de 9 ás 11 e de 3 ás 6
Residencia—Av. Rio Brance, 395
N A T A L

DR. A. MARTINS FERNANDES
CLINICA MEDICA E MOLESTIAS DAS CREANÇAS
Praça João Maria, 54—
Teleph. 267
Consultas: das *13* ás *15* horas
Residencia: rua 13 de Maio 482

DR. GENTIL BARRETO
Clinica medico-cirurgica das doenças dos olhos, nariz, garganta e ouvidos.
CONSULTAS DAS 13 A'S 17 HORAS
CONSULTORIO—Rua Ulysses Caldas, 86—1. Andar. Sala 1a.
RESIDENCIA—Praça Pedro Velho, 390.

Dr. Honor Marcellino
(Especialista em doenças de Senhoras e partos)
Tratamento das inflamações chronicas dos ovarios, trompas de Fallopio e utero, pelo processo do Prof. Bucura.
Tratamento das perturbações da gravidez e da infecção após o parto.
Consultorio—Ulysses Caldas, 88
Consultas—das *15* ás 18 horas diariamente
Residencia—rua 13 de Maio, 543

DR. RICARDO BARRETO
MEDICO
Consultas com exame de Raio X: radioscopia do coração, pulmão e ossos—50$000
Das 8 ás 11 e das 13 ás 17 horas
NOTA—Gratis aos pobres das 8 ás 9, todos os dias
CONSULTORIO:
Rua Dr. Barata, 210
Res.—Avenida Deodoro, 644

Dr. José Ivo
DOENÇAS INTERNAS DO ADULTO E DA CREANÇA
Doenças de Senhoras
—
DIABETES
—
Neurastenia sexual
—
SIFILIS
Das *10* ás 12 e das 15 ás 18
Cons. e Resid.—Av. Rio Branco, 124
N A T A L

DR. TRAVASSOS SARINHO
Ex-interno do Prof. Barros Lima
Cirurgião do «Hospital M. Couto»
OPERAÇÕES—Doenças das Senhoras e Vias urinarias
Consultorio:—Rua Dr. Barata, 232—1. andar—Diariamente das 14 ás 18 horas
Residencia:—Rua Felippe Camarão, 548—Phone 58
N A T A L

DR. J. NEVES
Clinica Medica Geral
Therapeutica especifica da Syphilis e
Tratamento das doenças da pelle
Pesquizas microscopicas de germes no sangue, nas secreções, nos exsudatos, transudatos, etc.
Consultorio:—Rua Dr. Barata, 232 das 8 ás 10 e das 14 ás 16 horas
Telephone 122
Residencia:—Avenida Apody, 394
Telephone 34

CLINICA DO DR. VICENTE LOPES
Ex-interno do Prof. Roxo e da Assistencia a Psicopata do Rio de Janeiro
Doenças nervosas e mentaes. Diagnostico e tratamento da Sifiles nervosas
Consultorio—Praça João Maria, 54.
Residencia—Av. Deodoro 62
Fone *308*.

PHARMACIA DO HOSPITAL «MIGUEL COUTO»
Aberta ao publico, para aviamento de receituario de todos os medicos da cidade. Attende a todas as horas.
Raio X do Hospital "Miguel Couto"
Apparelho Siemens, ultra-potente, o mais moderno do norte do paiz.
Radioscopias e radiographias ao alcance de todos.



ALPHABETICOS

GRANDE QUEIMA de calçado n'**O Chapim Elegante,** á praça "Augusto Severo" 85.
15—13

PONTOS Turco, royal, cairel cordonet, pestana-soutache, ajour-plissê e pregar renda—Rua 21 Março 664.

VENDE-SE um cataventto novo, em perfeito estado, sem uso. A tratar no Hospital "Miguel Couto".
(118)

VENDE-SE uma bem conhecida loja sita á Avenida 2, começo da linha de Lagôa Secca, sendo um optimo ponto para qualquer negocio e o melhor do bairro do Alecrim. O seu proprietario José Elias Dieb resolve vendel-a por motivo superior.
(14)

Vende-se uma machina de escrever **"MERCEDES"**, nova.
Encontra-se a mesma na Gerencia deste jornal, para exame dos interessados. 2—3

LEITURA PREJUDICADA NA LOMBADA

Centro de Imprensa - C. M. M.

Sociedade Civil Editora

Executa qualquer trabalho graphico

Informador

Pharmacias de plantão, durante o mez de junho

Maia — —20—26
Queiroz — —21—27
Natal — — —28
Bom Jesus — —22—
Confiança — —23—29
Brasil — —24—30
Monteiro — —25—

NO ALECRIM:
SAO PEDRO
Quartas e Sabbados
NAVARRO
Quintas e Domingos

Telephones de urgencia

Assistencia Publica, *21*.
Delegacia Auxiliar de Pol., *19*.
Inspectoria de Vehiculos, *19*.
Deleg. Pol. 1ª. D. (C. Alta), 233.
Deleg. Pol. 2ª. D. (Ribeira), 26.
Deleg. Pol. 3ª. D. (Alecrim), 30.
Deleg. Pol. 4ª. D. (C. Nova), 142.
Sub-del. Pol. Roccas, 156.
Reclamações de Telephones 206.
Reclamações de Luz, 220.
Autos de Praça (C. Alta), 25 e 83.
Autos de Praça (Ribeira), 250.
Redacção da A ORDEM, 222.
Hospital "Miguel Couto", 17.
Centro de Saúde, 50.
Cemiterio Publico, 35.

Horarios de Trens

Great Western

NATAL—RECIFE

Partida de Natal aos domingos, terças e quintas, ás 20.30 e chega a Recife ás *11*,10 dos dias seguintes.

Partida de Recife ás 16 hs. das segundas, quartas, e sextas, e chegada a Natal ás *7*,*10* das terças, quintas e sabbados.

NATAL—NOVA CRUZ

Partida de Natal aos domingos, segundas, quartas e sextas, ás *15*,20 e chegada a Nova Cruz ás 21,25.

Partida de Nova Cruz nos mesmos dias em que sae de Natal, chegando aqui ás 11,*10*.

Obs.—Todos esses trens conduzem carro-correio.

O trem de Natal—Recife faz baldeação em Entroncamento, para o ramal da Parahyba, ás 5,17, chegando a Cabedello ás 6,50.

E. F. Central

NATAL—ANGICOS

Sahida ás segundas e sextas ás 7 horas e ás quartas ás *12*.

Chegadas—Terças ás *15*, quintas ás 12,8 e sabbados ás 15 horas.

AUTO MOTRIZ PARA C. MIRIM

Sahidas nos dies uteis ás 16,30, com excepção das quartas feiras.

Chegadas nos dias uteis ás 9,10 com excepção das quintas-feiras.

Autos & Caminhões

NATAL—CAICO'

Sahida ás 5,30 das segundas e sextas e chegada ás 18 das terças e sabbados.

Rede Viação Baixaverdense

Partidas de Baixa Verde, nas segundas e quartas, ás 7 horas, chegando a Natal, ás 11,20.

Sahidas de Natal nas terças e quintas, ás 12 horas, chegando a Baixa Verde, ás 4,20.

Rede Viação Seridoense

Partidas de Natal e Caicó, ás 6 horas, diariamente.

MACAHYBA - NATAL

Partida de Macahyba ás 8 horas e sahida de Natal ás 17 horas.

Correio aereo

Fechamento de malas
Para o Sul:
Air France—Segunda-feira, ás 18 horas.
Panair—quarta e sexta-feira ás *18* horas e Domingo ás *10* horas
Para o Norte:
Condor—sabbado ás 18 horas
Para o Norte:
Panair—Quarta ás *10* horas, e Sextas ás 18 horas.
Para o Sul:
Condor—Quinta-feiras, *ás 10* horas e sextas-feiras ás *18* horas.
Para a Europa:
Condor-Lufthansa — Quinta-feira ás 18 horas.
Air France—Domingo, ás 15 horas.

Vapores esperados

Do Sul:

«Olinda», hoje.
"Duque de Caxias", a 30.
«Três de Outubro», a 1.
«Corcovado», a 1.
«D. Pedro II», a 2.
«Itaimbé», a 3.

Do Norte:
«Itahité», hoje.
"Comte. Ripper", a 25.
«Arataia», 28.
"Campos Salles", 1.
«Almirante Jaceguay», a 2.
«Prudente de Moraes», a 8.

Barcaças esperadas

No Porto: Para Areia Branca:
Cutter "Navegante".
Para Macau:
Barcaça "Correio da Penha"
Hyate "Guarayra".

Bancos & Cooperativas

Banco de Brasil, Avenida Tavares de Lyra, 64 Exp.—9,30 á 11 e 13 ás 14,30. Aos sabbados, 9,30 ás 11.

Banco do Rio Grande do Norte, Rua Chile, 107. Exp.—9 ás *11* e 13 ás 15. Aos sabbados, 9 ás 11.

Caixa Rural e Operaria de Natal. Rua Dr. Barata, 208. Exp.—Mesmo horario.

Banco dos Auxiliares do Commercio. Av. Tavares de Lyra, 72. Todos os dias uteis, exceptuados os sabbados, das 19 ás 21 horas.

Caixa de Credito Operaria Natalense. Av. Rio Branco, 621. Exp.—9 ás 11 e 13 ás 16 horas.

Cooperativa dos Funccionarios Estaduaes. Rua *13* de Maio 561. Exp.—7 ás *11* e *13* ás 17 horas.

Caixa Economica Fadaral

(Edificio da D. Fiscal) Exp.: 11 ás *14* horas. Depositos nas 3as. 5as. e sabbados. Retiradas nas 2as. 4as. e 6as.

Cartorios

Cartorio Federal.—Av. Rio Branco, 721.

1º. Cartorio—Rua Vig. Bartholomeu, 590. Civil e Commercio. Privativo do registro das pessoas naturaes e juridicas e propriedades litterarias. Tabellionato em geral.

2º. Cartorio—Av. Nysia Floresta, 196. Civil e Commercio. Privativo do orphanologico, provedoria, residuos, titulos é documentos. Tabellionato em geral.

3º. Cartorio—Rua Ulysses Caldas, 81 (Edificio da Prefeitura). Escrivão do Crime. Privativo dos executivos fiscaes e do registro de immoveis. Tabellionato em geral

Institutos de Aposentadorias e Pensões

Commerciarios

Departamento da 4a. Região—Caixa Local de Natal—Rua Dr. Barata, *170*—1º Expediente: das 11 ás *17* horas. Aos sabbados das 9 ás *13* horas.

Bancarios

Delegacia do Rio Grande do Norte—Séde—Edificio da Caixa Rural e Operaria de Natal—Rua Dr. Barata, 208. Phone *191*.

Maritimos

Delegacia do Rio Grande do Norte—Séde—Alto da Caixa Rural e Operaria de Natal—Expediente: *11* ás 17 horas Telephone. *290*.

CORTUME "SÃO FRANCISCO"

—DE—

J. Motta & Irmão

FABRICANTES DE:

Vernizes, raspas envernizadas, bufalos, vaquetas em todas as cores, carneiras para forro, tacões, sellas, etc.

Vendem pelo melhor preço do commercio e qualquer quantidade que o cliente deseje comprar

As vendas serão effectuadas na propria fabrica EM REFOLES.

End. Teleg. — JATOM — Caixa Postal 102

Refoles—Natal—Rio Grande do Norte

O CENTRO DE IMPRENSA C. M. M. executa qualquer trabalho **GRAPHICO**

ATTENÇÃO!

Deseja fazer ou remontar seus moveis?

Deseja fazer seu escriptorio?

Deseja instalar ou remontar sua casa commercial?

Deseja fazer suas vitrines?

Deseja fazer as esquadrias de sua casa?

Procure a Marcenaria **S. LUIZ** á rua Correia Telles n. 207 que lá encontra o Sr. **A. Florentino** disposto á attender os mais exigentes freguezes.

CLIDENOR LAGO

CIRURGIÃO DENTISTA

Praça João Maria, 56—Sob. Telephone, 267

Já pensou V. S. no successo de um annuncio em relação a seus negocios?

Em Areia Preta

Quem desejar comprar, por preço vantajoso, um explendido terreno na aprasivel praia de Areia Preta, dirija-se á Praça André de Albuquerque n. 16.

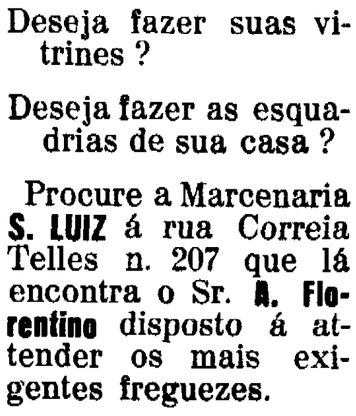

Podem,tambem ser encommendas ser feitas no Centro de Imprensa C. M. M.

VENDE-SE

O sitio em que morou Francisco Celestino de Goes, em (Igapó) Siqueira Campos

—

Informações na CAIXA RURAL

OURO!

Até 20$000 a gramma.
Prata e Pedras preciosas
Paga os melhores preços da praça
ALEXANDRE ROCCO
DEVIDAMENTE AUTORIZADO
Hotel Internacional—Quarto — n. 26 —
Expediente de 12 ás 18 horas
Acceita chamados a domicilio

CASA LEITE

—DE—

J. E. POLICIANO LEITE

Rua Dr. Barata 236

Tecidos, perfumaria, artigos religiosos—gravatas—meias roupas para banho—bonets—brinquedos — cintos para homem e senhora—figurinos —bengalas—bolsas e chapéos para senhora—sombrinhas—etc. etc.

JOANNA DA LUZ,

com longa pratica da "Camisaria Confiança", costura com a maxima perfeição: camisas, pijamas, roupões, cuécas, camisêtas, camisas com o peito plissado e bécas para medicos e enfermeiros.—Preços modicos.—Rua Presidente Passos, n. 542—Cidade Alta

— NATAL —

E' fructo da experiencia que o successo do annuncio está em publical-o muitas vezes, porque na 1a. não se vê, na 2a. vê-se mas não é lido, na 3a. é que se lê; na 4a. se commenta, na 5a. pensa-se em comprar e assim até a 10a. quando começa a ser feito.

CRUZEIRO

A MELHOR QUALIDADE LICOROSOS PELO MEZ PREÇO



PRODUTORES:
LUIZ MICHIELON & CIA
PORTO ALEGRE - CAXIAS - R.G.SUL

AGENTES:
Martins, Irmão & Cia.
FREI MIGUELINHO, 6 — NATAL

AMANHÃ! A's 10 horas
FECHAMENTO DAS MALAS DO
SERVIÇO AEREO CONDOR

para os portos do sul do Brasil
RIO-RECIFE em 12 horas—RECIFE-BELEM em 12 horas
PASSAGEIROS---CARTAS---ENCOMMENDAS
Agencia: Filgueira & Cia.
Rua Frei Miguelinho, 119 — Telephone, 168
4a.

Grande deposito de Madeiras do Pará e Paraná, destinadas á construcções Civis e Navaes

Secção de Camas de Ferro e "Patente"

PREÇOS CONVIDATIVOS

Moysés Vainstein

RUA FREI MIGUELINHO 115

— NATAL —

Samuel Schor & Cia.

acabam de receber um grande sortimento de moveis do Rio e São Paulo (Dormitorios, salas de jantar, salas de visitas e geladeiras)—moveis ultimo modelo, preços menores possiveis.

em a Av. Tavares de Lyra 97---Samuel Schor & Cia.---NATAL

Caixa Rural e Operaria de Natal
(Soc. Cooperativa de Resp. Illtd.)
Séde—Rua dr. Barata n. 208
RIBEIRA

OPERAÇÕES

Depositos, Emprestimos, Cobranças, Ordens de Pagamento, Serviços de Procurações e outros communs ás Cooperativas.

TAXAS

Depositos	Prazo Fixo—12 mezes	6%
	« « 6 «	5%
	Populares	5%
	Limitados	4%
	Movimento	3%
Emprestimos		12%

LEITURA PREJUDICADA NA LOMBADA

A ORDEM

Propriedade e direcção do Centro de Imprensa-C. M. M.

ANNO I — Estado do Rio Grande do Norte—Natal—Quarta-feira, 24 de Junho de 1936 — NUM. 270

Presentes de Junho no PARIS EM NATAL

Continúa e continuará até liquidação do final de todo o stock, a grande feira de chapeos, calçados, etc.

Todos ao PARIS EM NATAL --- Preços nunca vistos!!!

N. B.—Para servir o OPERARIADO resolvemos prorogar o nosso expediente até dezoito horas. 3—6

Dr. Francisco Canindé

Realizou-se no domingo, em São José de Mipibú, o banquete que a Irmandade do S. S. Sacramento e a sociedade mipibuense offereceram ao dr. Francisco Canindé Cavalcanti, por motivo de sua transferencia de residencia para Ceará-Mirim. A solennidade se verificou ás 20 horas, no edificio do Grupo Escolar «Barão de Mipibú». Fez o discurso official o Pe. Paulo Heroncio, agradecendo o homenageado. O Conego Amancio Ramalho fez o brinde de honra á sociedade mipibuense. O exmo. sr. Bispo Diocesano e governador interino do Estado *se fizeram* representar pelo Pe. Paulo Heroncio. Tocou durante o agape uma orchestra dos Escoteiros do Alecrim. Foram batidas varias chapas photographicas na occasião.

Religião ás avesso

Não é nova, mas nem porisso deixa de ser menos penetrante e exacta, a observação de que o bolchevismo constitue para os russos, como para qualquer dos seus adeptos, uma verdadeira religião, a religião do atheismo ou como quer Berdiaeff, a substituição do reino de Deus, ungido pela graça, pelo reino do demonio, que tambem pode ter a a sua graça!.. desgraçada.

O atheismo, suppondo-se livre do que elle chama as "peias metaphysicas", condena todo acto de Fé. E no entanto, a negação systematica de qualquer falto ou phenomeno acima dos sentidos já é, pelo seu categorico de que se reveste, um acto de fé athéa.

O combate á religião na Russia, então, se tornou, de parte de um certo numero, verdadeira monomania. Noticia publicada no "Catholics Times" e transcripta em jornaes brasileiros nos diz que foi fundada na Russia uma corporação destinanada a formar pregadores de irreligiosidade. Com esse verdadeiro seminario de atheus, esperam os russos elevar neste anno de 1936 a 13 milhões o numero de pessôas que não acreditem na divinidade. Planejam, ainda mais, elevar o numero, em 1937, a 22 milhões.

Visam preparar esses pregadores em faculdades especiaes e em tal numero que possam sahir pelo mundo, a pregar suas idéas.

Por ahi se vê como o proprio atheismo vem attestar a necessidade da religião e dos esforços de evangelização. Em outros tempos, sustentava-se que a religião, como a irreligião, eram questões de fôro intimo, sendo uma superfluidade o esforço de catechese. Hoje, os proprios atheus lançam mão delle, querendo impor e não convencer, levando para a desgraça e não para o bem, tirando a alegria da vida e a ordem da sociedade.

Diante desses exemplos de actividade diabolica, não é possivel que a covardia e a preguiça de tantos catholicos ainda proclame que tudo vae muito bem, sustente que não é preciso seu esforço particular, pois ha tantos que já se occupam dos progressos da religião...

Estamos certos de que esses exemplos despertarão muitos do seu torpor, creando novos apostolos da cruzada do bem, cuja marcha atravez dos seculos cortará sempre todos os recantos do universo, em demanda da cidade santa da perfeição.

Cooperativismo de Credito

Banco Rural de Caicó
Soc. Coop. Resp. Illtd.

Balancete em 31 de Maio de 1936

ACTIVO

Caixa	89:609$600
Emprestimos	122:250$000
Moveis & Utensilios	2:918$600
Despesas Geraes	1:775$500
Quota Capital Banco	1:000$000
	217:553$700

PASSIVO

Capital	34:150$000
C/C Movimento	110:209$900
Contas Prazo Fixo	42:838$500
Juros de Emprestimos	10:990$500
Fundo de Reserva	11:861$700
Obras Acção Social	1:350$500
Diversas Contas	6:467$500
	217:553$700

Caicó, 31-5-936.

Ceuso Dantas
Diretor-Gerente

Diocese de Mossoró

MONSENHOR LEÃO MEDEIROS

Conforme telegramma recebido pelo Exmo. Sr. d. Jayme Camara, amado Bispo de Mossoró, Sua Santidade o Papa Pio XI acaba de elevar á dignidade de Monsenhor, camareiro secreto, o virtuoso sacerdote Pe. Leão Medeiros Leite, que está servindo naquella Diocese. O acto do Santo Padre significa um justo premio á vida exemplar de um Ministro do Senhor para quem o cultivo da Vinha Sagrada constitue a sua preoccupação de todas as horas e o seu apostolado de cada dia.

Monsenhor Leão Medeiros é uma destas raras creaturas que Deus envia á terra para servir de modelo aos seus semelhantes na pratica do bem e da virtude.

Desde o seu curso gymnazial que demonstrava o pendor que o inclinava para a vida sacerdotal. Modesto, bondoso, humilde, desejando ser o ultimo entre os seus collegas, quando era um dos primeiros pela pureza da vida e pela fulgurancia da intelligencia, Monsenhor Leão entrou para o Seminario, levando na alma o fogo do amor a Jesus e um conceito moral que só os privilegiados conseguem naquella idade.

Ordenado, multiplicou-se em actividade apostolica, em zelo pela salvação das almas, servindo, em primeiro logar, na Archi-Diocese de Bello-Horizonte, para onde, ainda seminarista, foi levado pela mão amiga de d. Antonio Cabral que sempre lhe reconheceu os meritos e as virtudes.

Vindo agora, o convite de d. Jayme, para a nova Diocese de Mossoró, sua terra natal, é aqui considerado o sacerdote dos operarios, dos humildes, dos pequenos, para os quaes leva todos os dias o conforto de sua palavra e o balsamo de sua presença amiga.

D. Jayme confiou-lhe a espinhosa missão de ser o coordenador do movimento social-christão na Diocese mossoroense que tem sido, nestes ultimos tempos, victima das investidas malsãs de ideas nocivas. Monsenhor Leão Medeiros, em dois mezes, de quando data o funccionamento normal da nova Diocese, pode-se dizer que já chamou para o rebanho de Deus, com a assistencia paternal de d. Jayme, a quasi totalidade do operariado mossoroense, que está se arregimentando em circulos catholicos, etc.

E' justo, pois, a alegria que hoje domina a alma dos catholicos mossorcenses com a distincção conferida áquelle virtuoso sacerdote.

Correspondente

Bacharel Israel Ferreira Nunes

(Da Ordem dos Advogados do Brasil)

Acceita causas civeis, commerciaes e criminaes, encarregando-se de cobranças no interior deste Estado, Ceará e Parahyba

Residencia e domicilio —Mossoró

Rio Grande do Norte

Gratifica-se a quem entregar nesta gerencia um pacote com roupa de criança, perdido na praça Augusto Severo. (7)

Formidavel...
O PARIS EM NATAL
Está vendendo
CHAPEOS
RAMENZONI

X	39$900
XX	53$400
XXX	63$700

MAIS BARATO QUE A FABRICA !!! 3—6

Instituto de Protecção e assistencia á Infancia

Sessão do Conselho Director

No dia 20 do corrente reuniu-se o Conselho Director do Instituto de Proteção e Assistencia á Infancia sob a presidencia do Monsenhor Alfredo Pegado, com a presença dos srs. desembargador Philippe Guerra, drs. Varella Santiago, José Gurgel, Manoel Varella e professor Luiz Soares.

O dr Varella Santiago apresentou documentos de despesas na importancia de 3:349$600 com a polyclinica do Instituto, sendo pessoal 2:050$000 e material 1:299$600.

O Monsenhor Pegado passou ao thesouro a importancia de 5:000$000 a duodecima da subvenção do governo do Estado correspondente ao mês de maio ultimo.

O dr. Varella Santiago leva ao conhecimento do Conselho um officio recebido do dr. Olinto de Oliveira, director da Directoria de Protecção á Maternidade e á Infancia do Rio de Janeiro, sobre a possibilidade de se organisar, nesta capital, um «Lactario com o elevado intuito de cuidar da alimentação da creança desamparada. O dr. Varella faz largas considerações sobre o assumpto mostrando a necessidade urgente dessa organisação que será subvencionada pela Prefeitura, já tendo para esse fim trocado idéas com o dr. Gentil Ferreira, *Prefeito de Natal*.

O dr. Olintho de Oliveira communica ao dr. Varella já contar com varios Prefeitos do interior do Estado que lhe teem offerecido nesse sentido.

Ficou o dr. Varella Santiago auctorisado a estudar a organisação do nosso futuro Lactario de accordo com o plano da Companhia Nacional pela Alimentação da Creança».

A sessão do Conselho foi encerrada após serem discutidos varios assumptos de interesse do Instituto.

"Um perfil de sacerdote"

ESBOÇO BIOGRAFICO DO Pe. JOÃO MARIA

COM MUITAS ILUSTRAÇÕES

UM LIVRO QUE TODOS DEVEM LER

AUTOR:
Mons. Alves Landim

Encontra-se na Gerencia da
A ORDEM
10$000

(Em beneficio dos trabalhos da cathedral

VENDEM-SE por ..... 12:000$000 as casas n' 727 e 729 a Rua General Osorio, esquina na Jeronymo de Albuquerque, a tratar na Gerencia desta folha. (20)

Uma nota do Gabinete da Chefia Nacional do Integralismo

(*Conc. na 4a. pagina*)

servem, tomaram o nome do nosso companheiro dr. Gustavo Barroso, para estribilho de suas perfidas chicanas.

Ainda agora, a proposito de um supposto incidente que a direcção do Integralismo desconhece, alguns orgãos dessa imprensa ouviram uma hipothetica victima de phantasiosas violencias de integralistas, a qual declara a sua qualidade de «secretario do dr. Gustavo Barroso» e de director da secção de «repressão ao judaismo».

A A. I. B. não tem nenhuma secção de repressão ao judaismo; a A. I. B. não usa de punições violentas contra ninguem, e a prova está na liberdade com que jornalistas sem consciencia e sem potriotismo calumniam e injuriam diariamente o nosso Movimento e as suas personalidades mais destacadas. E, quanto ao supposto «secretario do dr. Gustavo Barroso», esse illustre integralista, por todos os motivos digno do apreço da Chefia Nacional, pede a este Gabinete que desminta aquella affirmativa com a simples declaração de que o dr. Gustavo Barroso não tem, no nosso Movimento, nenhum secretario particular.

Em relação aos boatos de cisão na A. I. B., que tem sido o prato do dia dos jornais a serviço de sociedades secretas e de individuos desoccupados, elles nunca tiveram fundamento, e não terão jamais, emquanto os «camisas-verdes», como têm feito até agora, tomarem como modelo o alto patriotismo, a luminosa disciplina e a grandeza de caracter, a cada passo revelados por companheiros como Gustavo Barroso.

Provincia da Guanabara, junho de 1936.

(a) LOUREIRO JUNIOR, Chefe do Gabinete da Chefia Nacional da A. I. B».

SOCIAES

ANNIVERSARIOS

Hoje

SENHORES

João Maximino de Albuquerque, chefe das de avulsos do «Centro de Imprensa—C. M. M.»

—Oscas Botelho, funccionario da E. F. Central.

—Elpidio Calrão

—João Baptista de Medeiros.

SENHORINHAS

Inaldy Fernandes de Mello, residente em Macau.

Genalva Cabral de Macedo, filha do sr. José Cabral de Macedo.

JOVENS

Mozart Dantas, filho do desembargador Virgilio Dantas.

Amanhã

SENHORAS

Adalgisa de Mello Feitosa, esposa do sr. Euclydes Feitosa.

—Guilhermina Leite Carneiro.

JOVENS

—Jorge Silva, filho do sr. José Martiniano da Silva.

VIAJANTES

Chegada de Martins, encontra se nesta capital a professora Sótera Arruda, do grupo escolar daquella cidade.

—Até o Rio de Janeiro seguirá amanhã o dr. Diocleio Duarte, antigo representante deste Estado na Camara Federal.

—Regressou de Fortaleza, hontem, o academico Ewerton Cortez, membro do «Centro de Imprensa—C. M. M.»

Grande sortimento de tecidos em grosso
no armazem de Raymundo Pinheiro

Bonificações especiaes para vendas a vista

Rua Chile, 79--NATAL--Rio G. do Norte

alt. 20-26

Dr. Travassos Sarinho

Cirurgião do Hospital Miguel Couto

Cirurgia geral. — Doenças das Senhoras — Vias urinarias —

Consultorio: Rua Dr. Barata, 231—1º. Das 14 hs. em diante.

Residencia: Av. Deodoro, 638 — Phone 58

MERCEDES!

A RAINHA DAS MAQUINAS DE ESCREVER



MERCEDES—SELECTA

A nova portatil — A maravilha das maravilhas — Possue todos os aperfeiçoamentos de uma maquina grande.

Mercedes Selecta— é assombrosa! Peçam uma demonstração sem compromisso ao distribuidor:

Carlos Lamas

RUA DR. BARATA N. 231-A

Doenças Mentaes e Nervosas
— SIFILIS —
DR. MACHADO
ESPECIALISTA
RUA ULISSES CALDAS, 256 — FONE N. 284

CASA PALATNIK

Communica aos seus freguezes que mudou-se para a PRAÇA AUGUSTO SEVERO 252 (antigo cinema Polytheama), a melhor Casa de Moveis em Natal.

Moveis do Rio e S. Paulo.

Unico distribuidor de camas "Patente", de Santa Catharina, e camas de Ferro Corcovado, do Rio.

Distribuidor de Cadeiras e Moveis de Junco.

Moveis de Vime.

Tapetes.

Congoleum.

Capachos e pannos para estufar.

Colchões Patente de Paina, Krina e Junco.

Lastros simples e Patente.

Espelhos e vidros de todas as qualidades.

Pedras para fumulos e muitos outros artigos de ramo.

PRAÇA AUGUSTO SEVERO 252

Novo sortimento de cartões de visita no Centro de Imprensa

Não se illudam!!!

Comprar artigos de primeira necessidade, a preços sem competidores, só na

MERCEARIA "FREI MIGUELINHO"—de

Joaquim Fernandes

Rua Frei Miguelinho. 73
Ribeira—Natal, Rio G. Norte

O ALGODÃO é a maior fonte de riqueza do Estado. O seu *plantio* deve ser *intensificado*.

LUIS TORRES
ADVOGADO
Av. Floriano Peixoto, 509
NATAL

A Acção Catholica está indicando que a influencia benefica da mulher christã não deve ficar limitada ao estreito circulo da familia.

João Medeiros
ADVOGADO

Vende-se um caminhão Ford de 4 cilindros typo 935, já usado, em perfeito estado de funccionamento.

Informações: A. Mello & Guerra.

Praça Augusto Severo n. 81 (1)

LEITURA PREJUDICADA NA LOMBADA

A ORDEM

Propriedade e direcção do Centro de Imprensa-C. M. M.

ANNO I — Estado do Rio Grande do Norte — Natal — Sexta-feira, 26 de Junho de 1936 — NUM. 271

A religião é uma necessidade e por isso a escola não cumpriria sua missão se desprezasse o seu concurso na obra educativa.

Dia da Musica em homenagem a Carlos Gomes

Um projecto da Camara dos Deputados

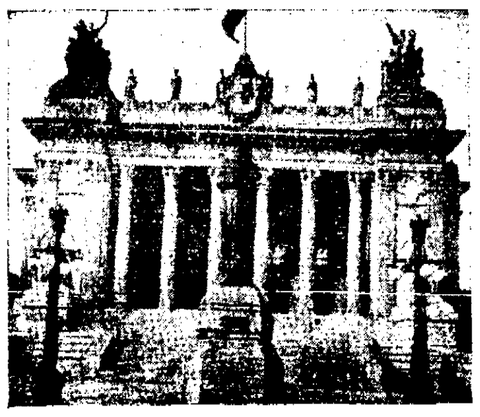

CAMARA DOS DEPUTADOS

RIO, 23 (De avião para *A* ORDEM)—O deputado Martins e Silva apresentou hontem, á Camara dos Deputados um projecto instituindo o «Dia da Musica», em homenagem a Carlos Gomes e tornando feriado a data de *11* de julho deste anno, que recorda o centenario de nascimento do immortal compositor patricio.

Damos a seguir o projecto e a justificação, apresentados pelo representante profissional paraense:

Justificação

Quem conhecer o que foi a existencia atormentada de Antonio Carlos Gomes, encontrará neste projecto uma insignificante reparação do Brasil de 1936, no dia do centenario do seu nascimento, a esse extraordinario paulista que viveu com os olhos fitos na sua Patria, lutando no estrangeiro com todas a difficuldades moraes e materiaes, esquecido do seu futuro e da sorte de seus proprios filhos.

Carlos Gomes, essa alma bem genuinamente brasileira que, em 1870, desvendou na Europa, com o seu immortal «Guarany», o nome do Brasil, ainda desconhecido naquelia época, como expoente de tão elevada cultura musical, viveu para suas amarguras moraes, se vendo obrigado a vender aos negocistas e exploradores do talento alheio, a exclusividade das suas operas e outros trabalhos musicaes, por falta de recursos enviados de sua patria, apesar dos constantes appellos feitos aos seus concidadãos.

O «Guarany» em pouco tempo, já não lhe pertencia, sendo propriedade exclusiva de editores que haviam comprado as suas partituras por preços que diziam bem do estado de pobreza material em que que se encontrava o grande maestro brasileiro.

Toda a sua existencia o que tem de exemplos de patriotismo e de entranhado amor á terra onde nasceu, sobra em soffrimentos moraes, até quase a sua morte, que teria sido o calvario deste immortal brasileiro, se não fôra o gesto nobre e patriotico de Lauro Sodré, então governador do Estado do Pará, convidando-o a vir dirigir o Instituto de Musica daquelle Estado, e onde morreu confortado com todas as homenagens a que fez jús, como um grande patriota e gloria do Brasil.

A sua vida deve servir de exemplo a todas as gerações brasileiras e *por isso mesmo*, no dia do seu nascimento—que será o Dia da Musica—tem de ser revivido o seu nome no coração nacional, com motivos musicaes que ensinem ás creanças o amor á arte e o culto aos que tanto em vida a ennobreceram. O projecto apresentado não necessita de justificações, para ter a approvação unanime da Camara, por que elle se refere a um nome que, por si só, vale pelo respeito á sua memoria e consideração de todos os brasileiros».

«O Poder Legislativo decreta:

Art. 1º.—Fica considerado «Dia da Musica» a data do nascimento do immortal maestro brasileiro Antonio Carlos Gomes, a *11* de julho, para effeito de commemoração civica, em todos os institutos de ensino musical e escolas do territorio nacional;

Art 2º.—O poder executivo decretará feriado nacional o dia 11 de julho de 1936, que regista o centenario do nascimento em Campinas, Estado de São Paulo, desse grande patriota;

Art *3*º—Poderá o governador abrir os creditos que julgar necessarios, pelo Ministerio da Educação e Saude Publica, para commemorar essa data com festas populares em todos os Estado, organizadas, entretanto, com musicas exclusivamente brasileiras e as' de autoria de Carlos Gomes.

Art. 4º.—Instituirá o Ministerio da Educação premios de viagem a serem conferidos nesse dia aos alumnos que nos institutos officiaes se revelaram verdadeiros genios musicaes, sem poderem, entretanto, tentar o seu aperfeiçoamento nos grandes centros da Europa e America, por falta de recursos financeiros.

§ unico—Ficará a criterio do governo, após provas publicas, a escolha dos candidatos a essas viagens de estudos, mediante a previa regulamentaçao que exigem esses concursos e de accordo com a legislação já existente.

Art. 5º.—Revogam-se as disposições em contrario.—Sala das Sessões da Camara dos Deputados, 22 de junho de 1936. (a) *Martins e Silva*.

ADQUIRIR collecções encadernadas da A ORDEM é ter uma bôa leitura e auxiliar a Imprensa Catholica. Cada Trimestre 30$ na Gerencia desta folha.

Uma nota official das bancadas da maioria



SR. PEDRO ALEIXO, leader da maioria

RIO, 25 — Ao terminar a reunião dos leaders das bancadas, o presidente da Camara forneceu á imprensa, a seguinte nota official: «Os leaders presentes á reunião de hoje, convocada pelo leader da maioria, examinando o caso do pedido de licença para o processo dos deputados, entende que a Camara nunca deverá vacillar para conceder a licença de instaurar o processo contra aquelles cuja actuação prejudica a segurança nacional. Com o exame das peças que instruem o pedido de licença e esclarecimentos obtidos pelo poder executivo, os leadrs da maioria habilitarão a Commissão de Justiça a opinar sobre a concessão de licença esclarecendo a respeito a Camara.

O proximo retiro fechado da Congregação Mariana de Moços

Amanhã, á noite, deverá iniciar-se o retiro fechado que a Congregação Mariana de Moços promove para seus associados.

Será pregador dos mesmos o notavel jesuita, pe. Camillo Torrend, que em avião da Panair chega hoje a esta Capital.

Reina enthusiasmo no seio dos catholicos por esse primeiro retiro fechado.

—Em poder do presidente dos marianos se acha a lista de adhesões.

Festa do Sagrado Coração de Jesus na Matriz da Ribeira

Continúa, hoje, ás 18 1/2 horas, na Matriz do Bom Jesus das Dôres, como nas noites anteriores, o novenario em honra do Coração de Jesus.

São directores da noite de hoje: D. Lectice Cerqueira e professora Domitilla Bezerra.

A noite de amanhã está sob a direcção do Apostolado do Sagrado Coração de Jesus da Ribeira.

Publicamos abaixo o programma da festa do dia 28:

Alvorada pelos sinos da Matriz, ás 5 horas.

Missa resada, ás 6 1/2 horas, acompanhada de canticos pelo côro das catechistas da Matriz, communhão geral, pela intenção dos que contribuiram para o realce da festa.

A's 8 1/2 horas, missa soras, com sermão ao Evangelho, pelo Rev. Conego Luiz Adolpho.

Procissão ás 16 horas, percorrendo as principaes ruas da Ribeira, com o seguinte itinerario:

Praça J. da Penha (lado direito), Av. Nysia Floresta, Rua Silva Jardim, Av. Caes do Porto, Rua Frei Miguelinho, Av. Tavares de Lyra, Rua Senador Bonifacio, Praça Augusto Severo, (lado direito), Rua Juvino Barreto, Av. Rio Branco, Rua do Norte, Av. Nysia Floresta e Praça J. da Penha.

Festa de S. Pedro do Alecrim

Apezar das chuvas torrenciaes que têm cahido nesta capital continuam com bastante frequencia a ser celebrados os solennes festejos dedicados a S. Pedro, na igreja do Alecrim.

São noiteiros os seguintes senhores:

Hoje:—Edgar Monteiro, Prof. Fabricio dos Santos, Luiz Seabra, Joel de Oliveira, Luis Dutra, Joaé Rodrigues, V. Leonidas Moura e Josá Moraes.

Amanhã:—Sebastião Soares da Costa, Francisco Lopes, Joel Moura, José das Neves, José Lyra, Antonio Maceno, José Ferreira da Silva e Napoleão Manso Maciel.

DIA 28 — Antonio Ferreira da Silva, Epaminondas Ferreira da Silva, Aurino Alexandrino Villar, Clovis Fernandes, Alfredo Velloso, Umberto Medeiros e Nelson Euclides dos Santos.

DIA 29 — General Toscano de Britto, Major Jacyntho Tavares, Capitão Bandeira, Tte. José Fernandes, Tte. José Paulino e Stello Manso.

Festival em beneficio da Matriz do Alecrim

Amanhã, ás 20 horas, no Cine-Theatro S. Pedro, se realizará um festival em beneficio da Matriz de S. Pedro do Alecrim, promovido pelas senhorinhas Tanita Guerra e Joanna dos Santos.

Para assistirmos a essa festa fomos convidados gentilmente pela commissão promotora.

REVISTAS

A Voz do Seminario — Remettida pela redacção, recebemos o n. de junho da «Voz do Seminario», orgão do Seminario Maior de Fortaleza.

A publicação é fartamente illustrada, contem escolhida collaboração, estando, por certo, fadada a largos triumphos.

Christo no Jury

Em Baturité, no Ceará, foi apposta, no dia 8 do corrente, a imagem de Christo no salão do Jury, o qual, por signal, funcciona em um dos salões da Prefeitura Municipal, facto que tambem succede nesta cidade.

Entre nós, já a Côrte de Appellação, portanto a superior instancia judiciaria, tem a imagem do Crucificado a presidir-lhe as reuniões.

Por que não o collocamos no salão do Jury?

Ahi fica a idéa, com a nossa solidariedade.

A RAZÃO

Começamos a receber a visita d'«A Razão», diario integralista que se edita em Fortaleza, dirigido pelo capitão Jeovah Motta.

Somos gratos psla gentileza.

Atrazo dos trens da Great Western

O horario de Recife ficou em Itabayana por causa das chuvas torrenciaes cahidas em Pernambuco e Parahyba.

Pelo mesmo motivo o trem de Parahyba ficou em Mulungú.

A Great Western informou-nos que não sabe se daqui para sabbado estará o horario restabelecido.

—

Segundo nos communicou a agencia da Great Western, em virtude de ter cahido a ponte de Cobé e de se acharem varios trechos da linha immundados, não correram trens hontem para o Recife nem chegou a esta cidade o horario interestadual.

O estranho caso que está preoccupando a policia paulista

RIO, 25—A policia de São Paulo está preoccupada em esclarecer o estranho caso da apparição, durante a noite, de um phantasma que diminue e cresce de tamanho, num cruzamento de ruas dalli, num local ermo que fica junto a uma chacara, onde ha diversas casas em construcção, cujos vigias não querem, por causa do phantasma, fazer o serviço. Os moradores da vizinhança se mostram, por sua vez, assustados.

Sanccionada a prorogação do Estado de Guerra

RIO, 25—O sr. Getulio Vargas, presidente da Republica, sanccionou ante-hontem o projecto de lei, do Poder Legislativo, prorogando por mais noventa dias, o estado de guerra.

Expulsos por propaganda communista

RIO, 25—O governo polaco determinou a expulsão, do seu territorio dos membros da Liga dos Direitos do Homem, por manifestações subversivas.

Pelo levantamento das sancções

RIO, 25—Nos circulos officiaes da Hollanda, Belgica e Japão a tendencia é favoravel ao levantamento das sancções contra a Italia.

A RENUNCIA DO SR. ANDRADE DEZERRA

RECIFE, 25—Em officio dirigido, hontem, ao sr. presidente interino da Assembléa Legislativa renunciou o mandato de deputado estadual, o sr. dr. Antonio Andrade Bezerra, que vinha presidindo o Estado, na ansencia do sr. Lima Cavalcanti, na qualidade de presidente da Assembléa.

Não foi divulgado ainda o motivo da renuncia.

Pe. Camillo Torrend

Chegará hoje a esta capital, vindo da Bahia, o sabio jesuita Pe. Camillo Torrend, que vem prégar o retiro do clero e da Congregação Mariana de Moços.

Pe. Torrend, que viaja de avião, será recebido condignamente.

Amanhã, á noite, no Seminario São Pedro, começará o retiro fechado dos congregados marianos e de outros catholicos, o qual terminará na proxima terça-feira.

O retiro do clero iniciar-se-á no dia 4 de Julho, tambem no Seminario.

João Medeiros

ADVOGADO

AVIAÇÃO

Syndicato Condor Ltda.

Transitou hontem ás 15,15 o hydro «Curupira» do Syndicato Condor, da linha Belem Rio, em 2 dias, sob o commando do sr. von Studinits.

Para este porto condusiu innumeras malas postaes e um passageiro sr. Stuessel, passando em transito 8 passageiros, tendo embarcado aqui o sr. Hans Kampel, para Recife e sr. José Gentil para o Rio de Janeiro.

Reuniu-se-á em Texas, em Setembro, a convenção annual da Associação internacional de Identificação

O BRASIL SE FARA' REPRESENTAR



VUCETICH, sabio argentino, descobridor da identificação dactyloscopica

RIO, 25—Reunir-se á em setembro proximo, nos Estados Unidos, na cidade de Tallas, no Estado de Texas, a Convenção Annual da Associação Internacional de Identificação, que tem por fim estudar os assumptos ligados á questão policial, o que interessa a todos os paizes. O Brasil acaba de ser convidado a tomar parte nesse certamen scientifico por intermedio do dr. Leonidio Ribeiro, director do Instituto de Identificação e membro do corpo docente da Universidade do Rio de Janeiro.

O sr. João Neves não vae renunciar o posto de leader da minoria na Camara dos Deputados



SR. JOÃO NEVES

RIO, 25—Tendo corrido o boato de que, melindrado com o discurso do sr. J. J. Seabra, sabbado ultimo, extranhando o silencio da minoria sobre o caso da prisão dos parlamentares, ia renunciar á «leaderança» dessa corrente opposicionista o sr. João Neves, este deputado distribuiu á imprensa a seguinte nota, que desautoriza completamente o boato espalhado:

«Contesto que haja pensado em renunciar á «leaderança» da minoria. Acceitei-a de novo na reunião plenaria de 1º. de maio, com plenos poderes. E nem delles tenho me utilizado. E' certo que aguardo a solução do caso dos parlamentares, para sujeitar a minha conducta á consideração dos meus companheiros. Mas sei de antemão que estou agindo com o applauso dos partidos estaduaes congregados nas opposições colligadas. Raramente um homem publico póde estar de consciencia tão serena quanto eu.

E' só aguardar a nação a marcha dos acontecimentos e verá que eu soube estar á altura de todas as consciencias que collocam o interesse impessoal da Patria acide rivalidades pessoaes ou partidarias.

De resto, o magistral discurso do sr. Roberto Moreira, na sessão de sabbado, valle pela maior das consagrações das minhas attitudes—(a) *João Neves*».

Contra os arabes da Palestina

RIO, 25 — Uma patrulha britanica foi atacada por grupos de revoltosos arabes no caminho de ferro de Haifa Jerusalem.

"Um perfil de sacerdote"

ESBOÇO BIOGRAFICO DO Pe. JOÃO MARIA

COM MUITAS ILUSTRAÇÕES

UM LIVRO QUE TODOS DEVEM LER

AUTOR:

Mons. Alves Landim

Encontra-se na Gerencia da A ORDEM

10$000

(Em beneficio dos trabalhos da cathedral

A viagem do presidente da Republica

RIO, 25 — O presidente da Republica, acompanhado da sua familia, ministros da Fazenda e da Agricultura e outras pessôas, viajou no avião «Marimbá», da Condor, com destino a Campos, tendo partido ás 9,35 e chegado ás 11 horas.

LEITURA PREJUDICADA NA LOMBADA

Nassau foi um perseguidor do commercio brasileiro nascente

Impressionante documentação

RIO, 24—*A Nação*, de hontem publicou o seguinte:

Ao noticiarmos a brilhante oração do Dr. Araujo Maia, propondo á Associação Commercial do Rio de Janeiro um voto de desapprovação aos festejos do tricentenario da chegada de Mauricio de Nassau ao Brasil, promettemos mostrar a influencia do mesmo sobre o nascente commercio brasileiro.

O batavo além de ter vindo á direcção de uma obra de conquista e pirataria, com fins exclusivamente commerciaes e não politicos, teve como primeiro dos seus actos a transferencia do cabeço da Provincia para Recife, como meio directo para aniquillar o esplendor de Olinda, que já em 1629 era considerada a praça mediadora do commercio de diversas provincias.

Aparceirado, logo de chegada, com o judeu Gaspar Dias Ferreira, de cujos contrabandos auferia fartos lucros, no meio mercantil da Mauritzsad,o almirante hollandez tolheu a actividade dos antigos commerciantes da terra, admittindo apenas bem raros portuguezes e brasileiros, estes mesmos, a exemplo de Calabar, sob condições de servirem á causa da Hollanda, alguns delles prestando-se ao papel indecoroso, á comedia do tristissimo conselho de escabinos, em que ousadamente se pretende enxergar a primeira instituição municipal no paiz!

E para justificar-se, no articulado que elle proprio redigiu ao chegar, sobre as queixas contra a Companhia, Nassau escrevia que antes de elle vir não havia «nem religião, nem justiça, nem commercio».

E, no emtanto, Pernambuco constituia o mais importante mercado de assucar da colonia, principal fonte logo esmagada ao peso de seu insensato systema fiscal, no afan de accumular maiores proventos.

F isso chegou a taes exaggeros, que o proprio Nassau, ao viajar definitivamente para a Hollanda, aconselhava a seus successores "se acautelassem de lançar novas imposições, pintas e outros tributos, para que não augmentasse o descontentamento publico".

Em seu tempo mesmo, pela Companhia das Indias, prohibia o estabelecimento no paiz de fabricas que fabricassem artigos que se fornecessem da industria européa, constituindo privilegio a importação de artefactos consumidos pelos habitantes da colonia.

Da Companhia eram tambem os monopolios do sal, do páo brasil e de escravos, este ultimo infame commercio que teve seu maior implemento officioso no periodo de Nassau

Não contente, porém, de anniquilar o commercio e a producção nacionaes em Pernambuco, estimulando sómente os mercadores deshonestos e aventureiros batavos ou judeus após seu desastrado regresso da Bahia, fazia gaudio da destruição quasi total dos engenhos de assucar.

Por outro lado, commentando a famosa justiça de Nassau, escreve frei Raphael de Jesus que "para ser apresentada uma petição, que devia ser em lingua flamenga, para que o escrivão e o interprete ganhassem em dobro, haviam os litigantes de offerecer meia pataca; e a este correspondiam os meios e fins, subindo de sorte as custas que, para um credor arrecadar 20 gastava 40, e se o reo dava seis de peita, o absolviam, de mais obrigando o autor a pagar as custas e a perder a vida".

Refere o mesmo chronista insigne como batia um escolteto as portas de um lavrador. Obrigara o Conselho, ante a necessidade de prover ao abastecimento da cidade Mauricia, que cada lavrador plantasse mil covas de mandioca, sob pena de pesada multa.

A um pobre sitiante apresentam-se de uma feita dois escoltetos, verificando a execução do bando:

—"Vossas mercês não teem em que me pegar, porque tenho plantado não só as mil covas a que me obriga a prematica, senão de mais a mais quinhentas".

Depressa desvaneceu-se a alegria do agricultor de sobre-exceder-se á imposição da lei, porque lhe contrapoem os illustres magistrados:

—"Traidor! Seja logo preso, por violação dos supremos decretos!" E allegaram que o numero de cóvas prefixado pelo Conselho não pode ser excedido.

E nos diz o autor de "Castrioto Lusitano", que o infeliz, para "remir a sua vexação e liberdade, pagou dez mil reis: fruto a que deram o nome de pena".

Quando não militassem outros argumentos de sentir patriotico, a funcção mesma que exerce na constituição da nacionalidade, o commercio, a grande força emulativa da capacidade productora do povo, leval-o-ia a ter em conta o papel destructivo de Mauricio de Nassau, contra o primeiro e mais productivo nucleo mercantil brasileiro, daquelles tempos.

Justamente é pelo espirito de sua organização commercial que as nacionalidades se projectam no surto das civilizações. Apreciemos o exemplo historico dos phenicios, que pelo seu grande genio mercantil serviram á humanidade, estendendo o progresso ás parageus mais longinquas e merecendo por isso a immortalidade. Jamais, no emtanto, fizeram conquista.

Pondere-se mais que a Companhia das Indias Occidentaes foi organizada exclusivamente com os fins commerciaes de conquistar as provincias de maior producção mercantil do Brasil colonial, que eram então aquellas do norte, afim de usufruil-as consumptivamente.

O só facto de Nassau, em seu governo septenario ter feito taboa raza do direito de propriedade, confiscando e saqueando os estabelecimentos e expulsando os donos, sem a menor indemnização, o torna irreconciliavel com os principios fundamentaes de uma classe laboriosa e honrada, de que aquelle direito é um dos fundamentos.

E foi considerando-o neste aspecto que a Sociedade Auxiliadora de Pernambuco, convidada a participar dos festejos nassovianos, respondeu nobremente,escusando-se, porque se não poderia esquecer do que haviam soffrido em os seus direitos patrimoniaes e pessoaes os dignos agricultores pernambucanos.

A's classes conservadoras, sobretudo, compete opinar, para que se não diga que ellas se alheiam das questões vitaes da nacionalidade, ellas que sentiram em Olinda e Recife os vexames extorsivos de Nassau e seus comparsas de antes e depois; na Bahia, pagaram bem caro o destroço dos enviados do principe; aqui mesmo, no Rio, padeceram de identicos assaltos, como os dois piratas Duclerc e Duguay-Trouin.

Pelos Municipios

CAICÓ

O drama dos nossos dias

A intentona sovietica de 1935 deixou indeleveis no nosso espirito os traços nitidos do perfil communista. A realidade estampou-se na consciencia de cada um, e trazia á mostra depredações, selvageria, roubos e attentados á moral; foi o que houve e o que presenciámos. Assignalou aquelle reflexo do barbarismo de Moscou, a concretização da decrepitude de uma mentalidade. A decadendencia do theocentrismo e ascendencia do anthropocentirsmo, guiou,certamente, o espirito de muitos para a animalisação, para esta deschristianisação que hoje vemos por toda parte. "Devemos deixar de crer em Deus para crer em Luiz C. Prestes", era o lema dos alliancistas, ouvido pelas esquinas e praças, em meetings prejudiciaes á ordem publica.

E retumbou o eco pelos quatro cantos do Brasil, tentando sua realisação, como assistimos em o anno passado.

Apontando-nos a «Jovem China», Tristão de Athayde contempla este «espectaculo doloroso, essa mocidade utilitaria e sem ideal, emquanto que por todo mundo, os moços despertam para viver heroicamente o seu destino».

No Brasil, ao contrario, a mocidade (com honrosas excepções) pensa em communismo, em cousas que retrogradam a sociedade e tudo mais que prescinda de estudos. Contenta-se com «medias miseravelmente baixas como 30 ou 40», pelos collegios e academias. E a falta de cultura do nosso povo, dos nossos estudantes que não se dão ao trabalho de examinar attentamente as bases de uma doutrina, embatendo-se pela primeira que encotra, é certo, fal-os cahir em desgraças, erros e desatinos, para que se encontram no estudo da doutrina da Igreja Catholica, soluções e ensinamentos perfeitos.

Entre nós ha quem defende um outro ideal ao de ver a patria prospera e feliz para Deus. Procura dissolver os laços de familia e nisso julga encontrar todo o seu bem viver. Já não existe união; substituiu-a a fundição do Estado com partidos e classes, principalmente com o burguesismo que cheio de atecismo, pouco a pouco, seduz os incautos dos nossos dias.

O burguês não corresponde ás necessidades de familia. Abandona seus filhos («quando essa «catastrophe» cáe sobre um lar burguês, atrapalhando-o por alguns meses»... Tristão de Athaide)

Pobre Brasil!

Dormia, a exemplo do gigante á entrada da Bahia de Guanabara, emquanto Moscou, sempre alerta, preparava o laço perigoso.

Mas Christo, do alto do Corcovado, abraça o Brasil Catholico, protege-o, e como o livrou ha de livral-o sempre do grande terror communista.

Fernando de OLIVEIRA

O Paris em Natal

Vendas em grosso e a retalho de—

Calçados, Chapeos e Sombrinhas

Preços sem competidores

Novo sortimento de cartões de visita no Centro de Imprensa

Centro de Imprensa C.M.M.

(Soc. Civil Editora)

PRESIDENTE
Ulysses C. de Góes

A ORDEM
(Diario matutino)
REDACTOR-CHEFE
Otto Guerra
REDACTOR-SECRETARIO
F. Véras Bezerra
GERENTE
Ezequiel R. de Moura
EXPEDIENTE
Redacção:—8 ás 11—13 ás 17—19 ás 21 horas.
Gerencia:—7 ás 11 e 13 ás 17 horas.
Telephone 222
SE'DE
Rua Dr. Barata, 216
N A T A L

ASSIGNATURAS
(CAPITAL)
(Distribuição a domicilio)
Anno . . . . . 50$000
Mez . . . . . 5$000
—
(Interior e Estados)
Anno . . . . . 40$000
Semestre . . . . . 25$000
VENDA AVULSA
Numero do dia . . . $200
Numero atrazado . . . $400
PUBLICAÇÕES
A pedidos, avisos, convites, etc. $400 por linha, uma vez e $200 nas repetições.
ANNUNCIOS
Tabella na Gerencia

Depois que as leis fiscaes permittiram exames nos livros do commerciante, não é mais o segredo e sim o annuncio a alma do negocio.

Repartições

Prefeitura de Natal

Expediente do dia 22 de junho de 1936.

Despachos do Sr. Prefeito:

Antonio Ribeiro de Paiva, requerendo licença para fazer limpesa em sua casa.

—Concedo.

João Pinheiro de Vasconcellos, Euclides Ribeiro, Fernando Tinoco, João Bezerra de Paiva, Antonio Pipolo, Maria Nathercia Xavier, todos, fasendo o mesmo pedido.

—Identico despacho.

Izabel Pessoa, requerendo transferencia de uma casa para o Sr. João Francisco do Nascimento, pela quantia de 2:000$000.

—Como requer.

Os herdeiros de José Rodolpho de Albuquerque Maranhão, requerendo transferencia da casa n. 1.037 á rua da Borborema, do nome dos *de-cujos* para o dos supplicantes, e ao mesmo tempo transferencia para o Sr. Pedro Teixeira pela quantia de 1:000$000.

—Sim, na forma da lei.

Salvador Cicco, solicitando permissão para fazer concertos e reparos em sua casa á Avenida Rio Branco.

—Sim, pagando os devidos emolumentos.

Antonio Rodrigues Gonçalves, requerendo o cordeamento do terreno de sua propriedade, de conformidade com a carta junta.

—Substitua-se a carta junta por outra de accordo com o disposto na lei vigente.

Alfrego Pegado Dantas Cortez, requerendo licença para construir uma casa de accordo com a planta junta.

—Sim, na forma da lei.

Jessé Santo Hamad, mulher de Tufik Hamad Timeny, requerendo uma certidão para seu particular interesse.

—Ao Director da Fazenda para certificar.

O annuncio é o caminho mais curto á prosperidade do negociante.

Um choque de trem---3 cadaveres encontrados e 25 feridos---2 cadaveres abraçados

RIO, 25—Hontem, pela manhã, devido á cerração reinante, na estação de Triagem, um trem da Central do Brasil foi violentamente sobre outro, que estava parado. Foram encontrados trez cadaveres e cerca de 25 feridos, alguns em estado gravissimo. Dois cadaveres estavam abraçados, parecendo que se trata de Manoel de tal e seu filho.

INDICADOR MEDICO

Dr. Assis Miranda Pereira
Clinica Medica de adultos e crianças
Doenças do apparelho digestivo
Consultas: Das *13 1*|2 ás 16 *1*|2
Consultorio: R. Dr. Barata—*200* (alto da Casa Gondim)
Residencia: Av. Deodoro—604

Dr. Julio Cesar Gurgél
Clinica medica de adultos
Tratamento das doenças dos pulmões pelos mais modernos recursos. Pneumotorace artificial, frenicectomia, frenialcoolização, etc.
Consultorio: Rua João Pessôa, 168
Consultas: de 9 ás 11 e de 3 ás 6
Residencia—Av. Rio Branco, 395
N A T A L

DR. A. MARTINS FERNANDES
CLINICA MEDICA E MOLESTIAS DAS CREANÇAS
Praça João Maria, 54—
Teleph. 267
Consultas: das *13* ás *15* horas
Residencia: rua 13 de Maio 482

DR. GENTIL BARRETO
Clinica medico-cirurgica das doenças dos olhos, nariz, garganta e ouvidos.
CONSULTAS DAS 13 A'S 17 HORAS
CONSULTORIO—Rua Ulysses Caldas, 86—1. Andar. Sala 1a.
RESIDENCIA—Praça Pedro Velho, 390.

Dr. Honor Marcellino
(Especialista em doenças de Senhoras e partos)
Tratamento das inflamações chronicas dos ovarios, trompas de Fallopio e utero, pelo processo do Prof. Bucura.
Tratamento das perturbações da gravidez e da infecção após o parto.
Consultorio--Ulysses Caldas, 88
Consultas—das *15* ás 18 horas diariamente
Residencia—rua 13 de Maio, 543

DR. RICARDO BARRETO
MEDICO
Consultas com exame de Raio X: radioscopia do coração, pulmão e ossos--50$000
Das 8 ás 11 e das 13 ás 17 horas
NOTA—Gratis aos pobres das 8 ás 9, todos os dias
CONSULTORIO:
Rua Dr. Barata, 210
Res.--Avenida Deodoro, 644

Dr. José Ivo
DOENÇAS INTERNAS DO ADULTO E DA CREANÇA
Doenças de Senhoras
—
DIABETES
—
Neurastenia sexual
—
SIFILIS
Das *10* ás 12 e das 15 ás 18
Cons. e Resid.—Av. Rio Branco, 624
N A T A L

DR. TEODULO AVELINO
Clinica medica
Tratamento das doenças internas (especialmente coração, vasos,—pulmões), e da sifilis em suas diversas manifestações.
Consultas—das 14 ás 17 horas diariamente
Consultorio:—Ulysses Caldas, 88
Residencia:—Av. Deodoro, 604

DR. I. NEVES
Clinica Medica Geral
Therapeutica especifica da Syphilis e
Tratamento das doenças da pelle
Pesquizas microscopicas de germes no sangue, nas secreções, nos exsudatos, transudatos, etc.
Consultorio:—Rua Dr. Barata, 232 das 8 ás 10 e das 14 ás 16 horas
Telephone 122
Residencia:—Avenida Apody, 394
Telephone 34

CLINICA DO DR. VICENTE LOPES
Ex-interno do Prof. Roxo e da Assistencia a Psicopata do Rio de Janeiro
Doenças nervosas e mentaes. Diagnostico e tratamento da Sifiles nervosas
Consultorio—Praça João Maria, 54.
Residencia—Av. Deodoro 62
Fone *308*.

PHARMACIA DO HOSPITAL «MIGUEL COUTO»
Aberta ao publico, para aviamento de receituario de todos os medicos da cidade. Attende a todas as horas.
Raio X do Hospital "Miguel Couto"
Apparelho Siemens, ultra-potente, o mais moderno do norte do paiz.
Radioscopias e radiographias ao alcance de todos.

ALPHABETICOS

GRANDE QUEIMA de calçado n'**O Chapim Elegante,** á praça "Augusto Severo" 85.
15—14

PONTOS Turco, royal, cairel cordonet nestana-soutache, ajour-plissê e pregar renda—Rua 21 Março 664.

VENDE-SE um cataventto novo, em perfeito estado, sem uso. A tratar no Hospital "Miguel Couto".
(119)

Vende-se um caminhão Ford de 4 cilindros typo 935, já usado, em perfeito estado de funccionamento.
Informações: A. Mello & Guerra.
Praça Augusto Severo n. 81
(3)

VENDE-SE uma bem conhecida loja sita á Avenida 2, começo da linha de Lagôa Secca, sendo um optimo ponto para qualquer negocio e o melhor do bairro do Alecrim. O seu proprietario José Elias Dieb resolve vendel-a por motivo superior.
(15)

Vende-se uma machina de escrever **"MERCEDES"**, nova.
Encontra-se a mesma na Gerencia deste jornal, para exame dos interessados. 3—3

PROGRAMMAS dos Cursos Propedeutico e de Perito Contador das Escolas de Commercio encontram-se na Gerencia desta folha

LEITURA PREJUDICADA NA LOMBADA

Centro de Imprensa - C. M. M.

Sociedade Civil Editora

Executa qualquer trabalho graphico

Informador

Pharmacias de plantão, durante o mez de junho

Maia	—	—20—26
Queiroz	—	—21—27
Natal	—	— —28
Bom Jesus	—	—22—
Confiança	—	—23—29
Brasil	—	—24—30
Monteiro	—	—25—

NO ALECRIM:
SAO PEDRO
Quartas e Sabbados
NAVARRO
Quintas e Domingos

Telephones de urgencia

Assistencia Publica, *21*.
Delegacia Auxiliar de Pol., 19.
Inspectoria de Vehiculos, *19*.
Deleg. Pol. 1ª. D. (C. Alta), 235.
Deleg. Pol. 2ª. D. (Ribeira), 26.
Deleg. Pol. 3ª. D. (Alecrim), 30.
Deleg. Pol. 4ª. D. (C. Nova), 142.
Sub-del. Pol. Roccas, 156.
Reclamações de Telephones *206*.
Reclamações de Luz, 220.
Autos de Praça (C. Alta), 25 e 83.
Autos de Praça (Ribeira), 250.
Redacção da A ORDEM, 222.
Hospital "Miguel Couto", 17.
Centro de Saúde, 50.
Cemiterio Publico, 35.

Horarios de Trens

Great Western

NATAL—RECIFE

Partida de Natal aos domingos, terças e quintas, ás 20.30 e chega da a Recife ás *11*,10 dos dias seguintes.

Partida de Recife ás 16 hs. das segundas, quartas, e sextas, e chegada a Natal ás *7*,*10* das terças, quintas e sabbados.

NATAL—NOVA CRUZ

Partida de Natal aos domingos, segundas, quartas e sextas, ás *15*,20 e chegada a Nova Cruz ás 21,25.

Partida de Nova Cruz nos mesmos dias em que sae de Natal, chegando aqui ás 11,*10*.

Obs.—Todos esses trens conduzem carro-correio.

O trem de Natal—Recife faz baldeação em Entroncamento, para o ramal da Parahyba, ás *5*,17, chegando a Cabedello ás 6,50.

E. F. Central

NATAL—ANGICOS

Sahida ás segundas e sextas ás 7 horas e ás quartas ás *12*.

Chegadas—Terças ás *15*, quintas ás 12,8 e sabbados ás 15 horas.

AUTO MOTRIZ PARA C. MIRIM

Sahidas nos dies uteis ás 16,30, com excepção das quartas feiras.

Chegadas nos dias uteis ás 9,10 com excepção das quintas-feiras.

Autos & Caminhões

NATAL—CAICO'

Sahida ás 5,30 das segundas e sextas e chegada ás 18 das terças e sabbados.

Rede Viação Baixaverdense

Partidas de Baixa Verde, nas segundas e quartas, ás 7 horas, chegando a Natal, ás *11*,20.

Sahidas de Natal nas terças e quintas, ás 12 horas, chegando a Baixa Verde, ás 4,20.

Rede Viação Soridoense

Partidas de Natal e Caicó, ás 6 horas, diariamente.

MACAHYBA—NATAL

Partida de Macahyba ás 8 horas e sahida de Natal ás 17 horas.

Correio aereo

Fechamento de malas

Para o Sul:
Air France—Segunda-feira, ás 18 horas.
Panair—quarta e sexta-feira ás *18* horas e Domingo ás *10* horas

Para o Norte:
Condor—sabbado ás 18 horas

Para o Norte:
Panair—Quarta ás *10* horas, e Sextas ás *18* horas.

Para o Sul:
Condor—Quinta-feiras, ás *10* horas e sextas-feiras ás *18* horas.

Para a Europa:
Condor-Lufthansa — Quinta-feira ás 18 horas.
Air France—Domingo, ás 15 horas.

Vapores esperados

Do Sul:

«Olinda», hoje.
"Duque de Caxias", a 30.
«Três de Outubro», a 1.
«Corcovado», a 1.
«D. Pedro II», a 2.
«Itaimbé», a 3.

Do Norte:
«Itahité», hoje.
"Comte. Ripper", a 25.
«Arataia», 28.
"Campos Salles", 1.
«Almirante Jaceguay», a 2.
«Prudente de Moraes», a 8.

Barcaças esperadas

No Porto: Para Areia Branca:
Cutter "Navegante".
Para Macau:
Barcaça "Correio da Penha"
Hyate "Guarayra".

Bancos & Cooperativas

Banco de Brasil, Avenida Tavares de Lyra, 64 Exp.—9,30 á 11 e 13 ás 14,30. Aos sabbados, 9,30 ás 11.

Banco do Rio Grande do Norte, Rua Chile, 107. Exp.—9 ás *11* e 13 ás 15. Aos sabbados, 9 ás 11.

Caixa Rural e Operaria de Natal. Rua Dr. Barata, 208. Exp.—Mesmo horario.

Banco dos Auxiliares do Commercio. Av. Tavares de Lyra, 72. Todos os dias uteis, exceptuados os sabbados, das 19 ás 21 horas.

Caixa de Credito Operaria Natalense. Av. Rio Branco, 621. Exp.—9 ás 11 e 13 ás 16 horas.

Cooperativa dos Funccionarios Estaduaes. Rua *13* de Maio 561. Exp.—7 ás *11* e *13* ás 17 horas.

Caixa Economica Federal

(Edificio da *D.* Fiscal) Exp.: 11 ás *14* horas. Depositos nas 3as. 5as. e sabbados. Retiradas nas 2as. 4as. e 6as.

Cartorios

Cartorio Federal.—Av. Rio Branco, 721.

1º. Cartorio—Rua Vig. Bartholomeu, 590. Civil e Commercio. Privativo do registro das pessoas naturaes e juridicas e propriedades litterarias. Tabellionato em geral.

2º. Cartorio—Av. Nysia Floresta, 196. Civil e Commercio. Privativo do orphanologico, provedoria, resíduos, titulos é documentos. Tabellionato em geral.

3º Cartorio—Rua Ulysses Caldas, 81 (Edificio da Prefeitura). Escrivão do Crime. Privativo dos executivos fiscaes e do registro de immoveis. Tabellionato em geral

Institutos de Aposentadorias e Pensões

Commerciarios

Departamento da 4a. Região—Caixa Local de Natal—Rua Dr. Barata, *170*—1º Expediente: das 11 ás *17* horas. Aos sabbados das 9 ás *13* horas.

Bancarios

Delegacia do Rio Grande do Norte—Séde—Alto da Caixa Rural e Operaria de Natal—Rua Dr. Barata, 208. Phone *191*.

Maritimos

Delegacia do Rio Grande do Norte—Séde—Alto da Caixa Rural e Operaria de Natal—Expediente: *11* ás 17 horas. Telephone. *290*.

Samuel Schor & Cia.

acabam de receber um grande sortimento de moveis do Rio e São Paulo (Dormitorios, salas de jantar, salas de visitas e geladeiras)—moveis ultimo modelo, preços menores possiveis.

em a Av. Tavares de Lyra 97---Samuel Schor & Cia.---NATAL

CORTUME "SÃO FRANCISCO"

—DE—

J. Motta & Irmão

FABRICANTES DE:

Vernizes, raspas envernizadas, bufalos, vaquetas em todas as cores, carneiras para forro, tacões, sellas, etc.

Vendem pelo melhor preço do commercio e qualquer quantidade que o cliente deseje comprar

As vendas serão effectuadas na propria fabrica EM REFOLES.

End. Teleg. — JATOM — Caixa Postal 102

Refoles—Natal—Rio Grande do Norte

O CENTRO DE IMPRENSA C. M. M. executa qualquer trabalho GRAPHICO

ATTENÇÃO!

Deseja fazer ou remontar seus moveis?

Deseja fazer seu escriptorio?

Deseja instalar ou remontar sua casa commercial?

Deseja fazer suas vitrines?

Deseja fazer as esquadrias de sua casa?

Procure a Marcenaria **S. LUIZ** á rua Correia Telles n. 207 que lá encontra o Sr. **A. Florentino** disposto á attender os mais exigentes freguezes.

CLIDENOR LAGO

CIRURGIÃO DENTISTA

Praça João Maria, 56—Sob. Telephone, 267

Já pensou V. S. no successo de um annuncio em relação a seus negocios?

Em Areia Preta

Quem desejar comprar, por preço vantajoso, um explendido terreno na aprasivel praia de Areia Preta, dirija-se á Praça André de Albuquerque n. 16.



Podem tambem as encommendas ser feitas no Centro de Imprensa C. M. M.

VENDE-SE

O sitio em que morou Francisco Celestino de Goes, em (Igapó) Siqueira Campos

Informações na CAIXA RURAL

OURO!

Até 20$000 a gramma. Prata e Pedras preciosas

Paga os melhores preços da praça

ALEXANDRE ROCCO

DEVIDAMENTE AUTORIZADO

Hotel Internacional—Quarto — n. 26 —

Expediente de 12 ás 18 horas

Acceita chamados a domicilio

CASA LEITE

—DE—

J. E. POLICIANO LEITE

Rua Dr. Barata 236

Tecidos, perfumaria, artigos religiosos—gravatas—meias roupas para banho—bonets—brinquedos — cintos para homem e senhora—figurinos—bengalas—bolsas e chapéos para senhora—sombrinhas—etc. etc.

JOANNA DA LUZ,

com longa pratica da "Camisaria Confiança", costura com a maxima perfeição: camisas, pijamas, roupões, cuécas, camisétas, camisas com o peito plissado e bécas para medicos e enfermeiros.—Preços modicos.—Rua Presidente Passos, n. 542—Cidade Alta

— NATAL —

E' fructo da experiencia que o successo do annuncio está em publical-o muitas vezes, porque na 1a. não se vê, na 2a. vê-se mas não é lido, na 3a. é que se lê; na 4a. se commenta, na 5a. pensa-se em comprar e assim até a 10a, quando começa a surtir effeito.

CRUZEIRO

A MELHOR QUALIDADE PELO MEZ PREÇO

LICOROSOS



PRODUTORES:

LUIZ MICHIELON & CIA

PORTO ALEGRE - CAXIAS - R.G.SUL

AGENTES:

Martins, Irmão & Cia.

FREI MIGUELINHO, 6 — NATAL

Hoje e todas as 5a. feiras
ás 18 horas
Fechamento das malas do serviço aereo
Condor - Lufthansa

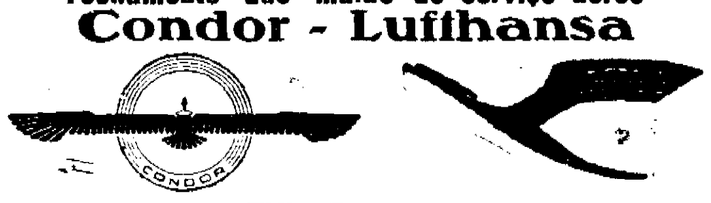

Para todos os paizes da **EUROPA**.-Correspondencia e encommendas
BRASIL-EUROPA EM 2 DIAS
Agentes: FILGUEIRA & CIA.
Rua Frei Miguelinho, 119 — Fone 168
5a.

Grande deposito de Madeiras de Pará e Paraná, destinadas á construcções Civis e Navaes

Secção de Camas de Ferro e "Patente"

PREÇOS CONVIDATIVOS

Moysés Vainstein

RUA FREI MIGUELINHO 115

— NATAL —

Caixa Rural e Operaria de Natal
(Soc. Cooperativa de Resp. Illtd.)
Séde—Rua dr. Barata n. 208
RIBEIRA

OPERAÇÕES

Depositos, Emprestimos, Cobranças, Ordens de Pagamento, Serviços de Procurações e outros communs ás Cooperativas.

TAXAS

Depositos
Prazo Fixo—12 mezes 6%
« « 6 « 5%
Populares 5%
Limitados 4%
Movimento 3%

Emprestimos 12%

LEITURA PREJUDICADA NA LOMBADA

A ORDEM

Propriedade e direcção do Centro de Imprensa-C. M. M.

ANNO I — Estado do Rio Grande do Norte—Natal—Sexta-feira, 26 de Junho de 1936 — NUM. 271

Presentes de Junho no PARIS EM NATAL

Continúa e continuará até liquidação do final de todo o stock, a grande feira de chapeos, calçados, etc.

Todos ao PARIS EM NATAL --- Preços nunca vistos!!!

N. B.—Para servir o OPERARIADO resolvemos prorogar o nosso expediente até dezoito horas. 4—6



REMINGTON

A machina de CONFIANÇA

INSUPERAVEL EM
FUNCCIONAMENTO
DURAÇÃO
ACABAMENTO

REMINGTON — A machina que todos preferem e cujas altas qualidades ninguem honestamente contesta.

Para informações: SERGIO SEVERO
Agente da S/A. Casa Pratt

Mantem stock permanente de machinas de escrever, de calcular, archivos e ficharios de aço, cofres, etc. etc.

Av. Tavares de Lyra, 19 — Fone 104 — Cx. Postal 103

Natal — Rio Grande do Norte

(Dom.-ter.-quin,)

Grande sortimento de tecidos em grosso

no armazem de Raymundo Pinheiro

Bonificações especiaes para vendas a vista

Rua Chile, 79--NATAL--Rio G. do Norte

alt. 21 - 26

Indigentes para o Hospital

Ao dr. Director da Sociedade de Assistencia Hospitalar foi solicitado o internamento dos indigentes Manoel Miguel e Antonio Felix da Silva, vindos, respectivamente, de Canguaretama e Nova Cruz

Agradecimento

Sinhá Saldanha, Segundo, Beny, Aldo, Miguel, Francisco de Paula, Luciano, Joaquina, Josefina, Yayá, Plinio, Benedito, José, Francisca, Maria Magdalena, Helena, Lydia e Juracy, esposa, filhos, mãe, irmãos e noras, agradecem penhorados a todos os bons amigos e Exmas. Familias, que desde o inicio da molestia, por occasião e depois do fallecimento do seu querido esposo, pae, filho, irmão e sogro Joaquim da Silva Saldanha, lhes dispensaram o seu conforto material e moral, pelo que ficam eternamente reconhecidos.

Caraúbas, 25 de Junho de 1936.

O QUE V. S. DESEJAR...

Bicicletas
Motorcicletas
Victrolas
Radios
Pianos
Instrumentos em geral
Fogões patenteados
Machinas de escrever
Machinas de calcular
Machinas de costura
Moinhos e torradores
Moto-engenhos a electricidade
Balanças automaticas
Cofres e archivos de aço
Ficharios e moveis de aço
Machinas para typographias
Portas e grades de aço de enrolar
Material para sports.

Forneço aos melhores preços, facilitando o pagamento. Peça informações a

CARLOS LAMAS

RUA DR. BARATA N. 231-A — PHONE 159

Mantem officina propria p/ concertos da machinas

Dr. Travassos Sarinho

Cirurgião do Hospital Miguel Couto

Cirurgia geral. — Doenças das Senhoras — Vias urinarias —

Consultorio: Rua Dr. Barata, 231—1.
Das 14 hs. em diante.

Residencia: Av. Deodoro, 638 — Phone 58

Funccionarios demittidos por exercerem actividades communistas

RIO, 25 — O Presidente da Republica assignou, na Pasta da Viação, decretos demittindo, por exercerem actividades communistas, varios funcionarios. Na Directoria Regional dos Correios e Telegraphos do Districto Federal, na Estrada de Ferro Central do Brasil, na Estrada de Ferro Noroeste do Brasil, na Directoria Regional dos Correios e Telegraphos de Pernambuco, sendo nesta ultima o seguinte decreto:

Tendo em vista o que consta do officio n. 4.087, de 29 de fevereiro do corrente anno, do director do Departamento dos Correios e Telegraphos, protocollado na Secretaria de Estado de Viação e Obras Publicas sob o n. 4.492-36, e a communicação feita pelo secretario do Interior e Justiça do Estado do Ceará ao Ministerio da Justiça e Negocios Interiores, em officio sem numero de 7 de maio findo, transmittida pelo referido Ministerio ao da Viação e Obras Publicas em aviso sem numero, de 21 do mesmo mez, resolve nos termos da emenda n. 3 á Constituição Federal, demittir por exercer actividade subversiva da ordem politica e social—José Demetrio de Albuquerque e Silva, telegraphista de 5a. classe; Luiz Brigido Nunes de Mello, telegraphista de 3a. classe, ambos do Departamento dos Correios e Telegraphos; e Edson Targino de Oliveira, carteiro de 3a. classe da Directoria Regional dos Correios e Telegraphos de Pernambuco.

Dispensaria Symphronio Barretto

Resultado da distribuição do dia 24, com os pobres dos bairros de Anchieta, Ribeira, Cidade Alta, Tyrol, Petropolis, Praia do Meio e Areia Preta:

Compareceram 133, Faltaram 16, Extraordinarios 13. Movimento 146.

Generos distribuidos: Arroz 60 kilos, Carne 87,600 grms, Farinha 5 sacas, Feijão 4 sacas, Phosphoros 146 caixas, Kerosene 40 lts, Sabão 20 Bs.

Natal, 24 de Junho de 1936.

Visto, *Mons. Landim*

Deram entrada na Casa de Detenção

A' Casa de Detenção foram recolhidos os presos de justiça João Ildefonso Regis, João Pastor Caldas e Francisco Candido, removidos, o primeiro, da cadeia de Mossoró e os dois outros da de Lages.

Formidavel . . .
O PARIS EM NATAL
Está vendendo
CHAPEOS
RAMENZONI
X 39$900
XX 53$400
XXX 63$700
MAIS BARATO QUE A FABRICA !!! 4—6

De quem eram as duas canôas?

Recebeu a Chefia de Policia officio do delegado de Papary, de haver dado as providencias que lhe foram recommendadas em officio de 15 do corrente, referentes á apprehensão de duas canôas de propriedade do sr. José Heraclio da Silva, a quem foram as mesmas entregues.

SOCIAES

ANNIVERSARIOS — **Hoje**

SENHORAS

Aurea Miranda da Camara, esposa do professor Theodulo Camara.

—Reyneria Leandro França, esposa do professor João Alvares.

—Maria Clarice Lucena, esposa do sr. Julio Lucena, nosso cooperador.

SENHORINHAS

Ivanisa Pinheiro, filha do sr. Amaro Pinheiro, administrador da Recebedoria de Rendas.

AGRADECIMENTOS

Recebemos:

A' illustrada e distincta redacção da "A ORDEM", com os votos de perenne prosperidade, o Mons Leão Medeiros Leite agradece as generosas referencias a sua pessoa por occasião em que noticiou a sua nomeação titular que o carinho da Santa Sé lhe conferiu.

Mossoró 19 - VI - 36

—Da professora Sotéra Arruda, recebemos um cartão de agradecimento pela noticia de sua chegada a esta cidade.

VIAJANTES

Regressou de Fortaleza o academico Antonio Soares Filho.

—Seguiu hontem até o Rio de Janeiro o Dr. Diocleto Duarte.

Não se illudam!!!

Comprar artigos de primeira necessidade, a preços sem competidores, só na

MERCEARIA "FREI MIGUELINHO"—de

Joaquim Fernandes

Rua Frei Miguelinho, 73
Ribeira—Natal, Rio G. Norte

Delegacia de Ordem Social

Recebeu o dr. Chefe de Policia communicação da Secretario Geral do acto que exonerou o sr. Amara de Carvalho Siqueira do cargo de Delegado de Ordem Social e Investigações.

CASA PALATNIK

Communica aas seus freguezes que mudou-se para a PRAÇA AUGUSTO SEVERO 252 (antigo cinema Polytheama), a melhor Casa de Moveis em Natal.

Moveis do Rio e S. Paulo.

Unico distribuidor de camas "Patente", de Santa Catharina, e camas de Ferro Corcovado, do Rio.

Distribuidor de Cadeiras e Moveis de Junco.

Moveis de Vime.

Tapetes.

Congoleum.

Capachos e pannos para estufar.

Colchões Patente de Paina, Krina e Junco.

Lastros simples e Patente.

Espelhos e vidros de todas as qualidades.

Pedras para fumulos e muitos outros artigos do ramo.

PRAÇA AUGUSTO SEVERO 252

Delegado de Canguaretama

Deu sciencia o 1º tte. Eneas Hypolito Dantas de haver assumido as funcções de delegado de policia de Canguaretama.

LUIS TORRES
ADVOGADO
Av. Floriano Peixoto, 500
N A T A L

Para o Delegado 3º. districto informar

Ao delegado do 3º districto transmittiu o dr. Chefe de Policia o officio n. 146, do dr. Director do Hospital de Alienados, afim de serem prestadas informações quanto a Luiz Gonzaga, recolhido áquelle estabelecimento.

Raymundo Rubira da Luz
(Da Ordem dos Advogados do Brasil)

Acceita causas civis, commerciaes e criminaes—Escriptorio: Praça Coração de Jesus, n. 115
Mossoró—Rio G. do Norte.

Premio de "São João"

O CAFE' "SPORTIVO" avisa a sua distincta freguezia que, de conformidade com a terminação da Loteria Federal do dia 24 deste, coube o premio ao portador do coupon n. 344, Sr. Francisco Ribeiro Dantas.

Radio Club de Natal

De ordem do Sr. Presidente são convidados todos os membros da Directoria para uma sessão extraordinaria a realisar-se no dia 30 do corrente ás 20 horas na residencia do mesmo Presidente sito á Avenida Campos Salles n. 105, Tyrol, afim de tratar de assumptos concernentes á Sociedade.

Pede-se o comparecimento de todos os membros. 6a. dg. 3a. 1-3

Alliança da Bahia Capitalização S. A.

Companhia Brasileira para incentivar o desenvolvimento da Economia

Capital subscripto: 2.000.000$000 - Capital realisado: 800.000$000
Séde Social: Bahia

AVISO DE SORTEIO

O sorteio de amortização referente ao mez de JUNHO realisar-se-á no dia 29 do corrente, ás 15 horas, no edificio da ASSOCIAÇÃO COMMERCIAL, na capital do ESTADO DA BAHIA:

Os titulos em atrazo poderão ser reabilitados até ás 12 HORAS do mesmo dia

Natal, 25 de Junho de 1936.

INSPECTORIA DO RIO GRANDE DO NORTE
96—Avenida Tavares de Lyra, 96—Tel. 140

Vendem-se terrenos no Tyrol á Avenida Hermes da Fonseca, servidos de bond, com e sem fructeiras; Avenida Affonso Penna, com e sem fructeiras, e rua Ceará-Mirim, com fructeiras e bond bem proximo.

Qualquer informação na residencia do proprietario, Avenida Hermes da Fonseca—1.074 ou no Departamento da Fazenda Estadual com o Sr. Antonio Tavares. (Preços rasoaveis).

Diariamente — 1 — 15

Gado Zebú puro sangue

Com os respectivos "Pedigrier"

Touros e novilhas das raças Gyr, Guzerat e Indubrasil, procedentes de selecções do Triangulo Mineiro. A tratar com José Amado Junior, no Hotel Internacional.

Diariamente — 1 — 15

A' LUGA-SE a casa da rua São Thomé, 438, a tratar na praça José da Penha n. 145. 1—5

A' RUA Senador Guerra, 16 [antiga Laranjeiras] vende-se os moveis seguintes: 1 dormitorio completo, 1 sala de jantar, 1 sala de visitas.

Diariamente — 1 — 10

LEITURA PREJUDICADA NA LOMBADA

A ORDEM

Propriedade e direcção do Centro de Imprensa-C. M. M.

ANNO I — Estado do Rio Grande do Norte — Natal — Sabbado, 27 de Junho de 1936 — NUM. 272

Os congregados marianos iniciam hoje, em Natal, o primeiro retiro fechado para homens, que tão beneticos resultados tem dado em toda parte.

"Fortalecimento da unidade e segurança da Patria"

Outra opportuna iniciativa da Secretaria Geral do Estado

O Secretario Geral do Estado, depois de recommendar ao Departamento de Educação uma campanha sistematica, nas escolas, contra o communismo, e de determinar o cumprimento do artigo constitucional que permitte o ensino religioso nas mesmas escolas,—resolveu officiar ao citado Departamento no sentido de que as festas de 7 de setembro «constituam verdadeira consagração do ideal patriotico que a todos anima no momento presente--fortalecimento da unidade e segurança da Patria».

A ORDEM incluiu no seu programma a defesa do culto da patria, das suas tradições positivas, da sua unidade politica e espiritual. Por isso não pode deixar de applaudir os movimentos que colimam esse objectivo, quer sejam officiaes ou de iniciativa particular.

As nossas escolas, agora mais do que nunca, devem estimular nos educandos os sentimentos patrioticos, afastando-os das ideologias internacionalistas que pretendem quebrar as fronteiras nacionaes.

Se applaudimos as opportunas recommendações do Secretario Geral do Estado, não devemos silenciar tambem a nossa estranheza deante do estimulo que vem dando o orgão official «A Republica» a movimentos e instituições internacionalistas como o «Rotary Club», que somente males poderão trazer para a nossa Patria, tão dilacerada por ideologias exoticas.

No discurso proferido antehontem, em Campinas, o presidente Getulio Vargas disse, entre outras coisas:

—«A segurança da Patria, o fortalecimento da unidade nacional, a estabilidade das instituições, exigem o sacrificio dos interesses menores e impõem a concordia, para o labor fecundo da paz; para a cooperação mais estreita em torno dos ideaes communs e maior prosperidade material, *na defesa das conquistas moraes e intellectuaes da civilização christã*».

Sublinhamos a expressão «conquistas moraes e intellectuaes da civilização christã», para mostrarmos quanto andam afastados desse objectivo aquellas sociedades que se organizam por cima dos limites nacionaes, com um conceito de vida e com u'a moral proprios, como se não existissem, na «civilização christã», os remedios para todos os males. Esse desdém dos rotaryanos pela moral fundada em Christo vale por um authentico anti-christianismo, porque Elle já o disse: «Quem não é por mim é contra mim».

Que caminho devemos seguir: o de Christo ou o de Paul Harris?

Contam os poderes publicos com o nosso apoio para todas as campanhas que visem o fortalecimento da idéa de patria e da unidade e segurança nacional, contra a acção de todos os invasores, de todos os exotismos ideologicos.

—Eis o officio do Secretario Geral do Estado:

Natal, 25 de Junho de 1936.

Sr. Director Geral do Departamento de Educação

Passo ás vossas mãos o telegramma incluso, do exmo. sr. General Pinto Junior, Secretario da Commissão de Festejos, no Rio, do Dia da Patria, no qual solicita elle a cooperação do Governo do Estado para que se revistam do maior brilhantismo as festas com que a Nação inteira deve commemorar a data da Independencia, em 7 de Setembro proximo.

Confiando a esse Departamento a orientação e programma das solennidades, nas quaes deverá ter destacada parte a mocidade escolar, está certo o Governo que tudo será envidado no sentido de que constituam verdadeira consagração do ideal patriotico que a todos anima no momento presente—fortalecimento da unidade e segurança da Patria—as festas que se realizem em todo o territorio do Rio Grande do Norte.

Saudações

Aldo Fernandes R. de Mello
Secretario Geral

Foi a São Paulo paranymphar a turma de investigadores da E. P. T.

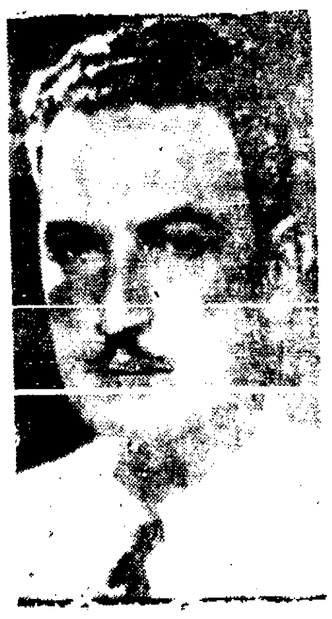

CAPITÃO FELINTO MULLER

RIO, 26 - Para São Paulo, aonde vaepa ranymphar a primeira turma de investigações que terminou o curso da Escola de Policia Technica, seguiu, hoje, o capitão Felinto Muller, chefe de Policia do Districto Federal, especialmente convidado por uma commissão composta de investigadores alumnos do referido curso. Em companhia do capitão Felinto Muller seguirá o dr. Dulcidio Gonçalves, 2º. delegado auxiliar.

Pe. Camillo Torrend

A bordo de um dos aviões da "Panair", chegou hontem a esta cidade, ás 13,30 horas, procedente do Recife, o natavel jesuita, padre Camillo Torrend, que veio pregar o retiro fechado da Congregação Mariana.

Ao padre Torrend, que allia aos titulos de sacerdote e jesuita o de sabio, apresentamos nossos votos de bôas vindas

SE eu não fosse imperador, desejaria ser professor. Não conheço missão maior e mais nobre, que a de dirigir as intelligencias juvenis e preparar os homens do futuro.—*Pedro II.*

Por Christo ou por Lenine...

Perillo GOMES



PERILLO GOMES

Já é sabido que o governo da Republica se empenha em uma campanha contra o communismo. Da sua decisão neste particulor temos bôa noticia em varias declarações dos poderes publicos. E ainda recentemente, no Instituto dos Advogados, o sr. ministro Ráo a definia, de modo inequivoco, nesta phrase referente á situação do governo em face dos communistas: «ou nós ou elles».

Já o chefe da Nação, dando mostra de um verdadeiro espirito de clarividencia, tem feito sentir, por mais de uma vez que o combate ao communismo não póde se restringir ás puras medidas policiaes e administrativas. E coherente com esta concepção, vem appellando para os elementos de ordem da sociedade, afim de que collaborem no seu esforço tendente a assegurar á collectividade o desfructo de um regimen concorde com a nossa tradição e o nosso espirito de paz.

Sem duvida esse appello deve entender-se como extensivo á Religião. Ou melhor: deve entender-se como feito, especialmente, á Religião, dado que entre as forças de ordem e de conservação do Estado ella occupa sem contestação possivel, o primeiro logar.

Seus inimigos lhe fazem a justiça de reconhecer essa situação de preponderancia. Assim é que nos campos extremistas, especialmente do socialismo ao anarchismo, isto é, naquelles em que o objectivo maximo de toda acção visa principalmente a destruição da sociedade, a luta contra o Estado é considerada como simultanea da luta contra a Religião.

E' sabido que para encontrar clima popular favoravel á sanha anticlerical, a impiedade interpreta a solidariedade da Igreja com o Estado como um conluio em que o poder temporal e o espiritual se associam para servir á concupiscencia burgueza, mancommunidos na exploração e vilipendio dos trabalhadores humildes. E, não obstante, essa solidariedade, no que respeita á Igreja decorre de sua tradicional doutrina sobre a autoridade, e principalmente da indissoluvel união existente entre as bases de uma e outra instituição.

E tanto assim é que, como já dissemos, e como se póde comprovar com o que se verificou no movimento extremista de novembro ultimo, os que conspiram contra a segurança do Estado são quasi sempre os mesmos que se fazem notar pelo odio gratuito á Igreja.

Posto assim em evidencia, que nenhuma campanha visando restabelecer o prestigio da autoridade e a verdadeira disciplina social indispensaveis á ordem civil, póde ser tentada com esperança de exito sem interessar nos seus movimentos o poder espiritual, e tendo ainda em vista que o proprio governo é o primeiro a reconhecer a necessidade dessa collaboração, cabe perguntar: como certa imprensa, que faz questão de demonstrar sua solidariedade com os poderes publicos na repressão ao communismo, justificará sua attitude de irreverencia para com os chefes da Igreja no Brasil, e de alento aos que se insubordinam na communidade catholica? Será que esteja convencida de que o exemplo de indisciplina rebeldia contra a autoridade religiosa constitue factor apreciavel para levar ao acatamento e obediencia á autoridade publica? Acaso ignorará, ainda que esse fermento de insurreição, de que tanto padece o nosso tempo, contra todo poder constituido, se originou da politica de minimização e achincalhe da Gerarchia ecclesiastica, que os legalistas e liberaes de todo feitio puzeram em pratica nestes dois ultimos seculos?

Parece que é tempo de exigir que uma tal imprensa diga o que quer. E, principalmente, que acabe com o seu jogo de disparates. O que não é supportavel é que ella continue declarando pugnar por uma ordem christã na sociedade, e agazalhe, ao mesmo tempo, em suas columnas, os insultadores e calumniadores da dignidade ecclesiastica, tornando-se vehiculo, portanto, dos germens da discordia social, dentre os quaes, por sua virulencia, destacam-se os do anti-clericalismo.

Não se trata de pedir aqui um favor para a Igreja a essa imprensa, porque a Igreja não necessita dos seus favores; porém de exigir que seja consequente e defina-se: por Christo ou por Lenine...

Na União Universitaria Feminina

A CONFERENCIA DA POETISA CECILIA MEIRELLES

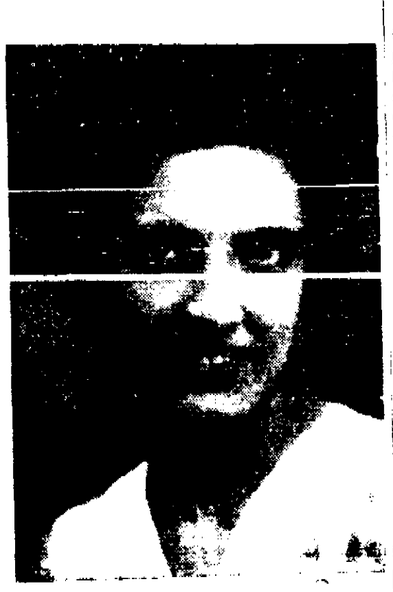

POETISA CECILIA MEIRELLES

RIO, 26 — Dando desenvolvimento ao seu programma cultural, a União Universitaria Feminina organizou uma serie de conferencias para o corrente anno. Hoje, ás 17 horas, no salão nobre da Escola Nacional de Bellas Artes, a poetisa Cecilia Meirelles falará sobre "Algumas poetisas de Portugal".

Retiro da Congregação Mariana de Moços

Inicia-se, hoje, ás 19 1/2 horas, no confortavel edificio do Seminario de S. Pedro, o retiro promovido pela Congregação Mariana para os moços e outros catholicos.

Os exercicios, que se prolongarão até quarta-feira pela manhã, serão presididos pelo sabio jesuita padre Camillo Torrend, um dos sacerdotes mais versados em retiros fechados.

E' permittido aos que não podem tomar parte em todos os exercicios, assistir ás praticas das 6, 11 e 19 1/2 horas, aproveitando, assim, as graças do retiro.

Para os que o vão fazer fechado a lista de adhesões se acha em poder do presidente dos marianos.

Nenhum congregado está dispensado das praticas da manhã e da noite, sobretudo por haver durante o retiro dois dias santificados,—o domingo e a segunda-feira.

Adiado "sine-die" o parecer sobre o processo dos parlamentares



SR. JOÃO CARLOS MACHADO

RIO, 26—O sr. Alberto Alvares escreveu uma carta ao presidente da Commissão de Justiça, pedindo uma prorogação para apresentação do seu parecer, sem estipular prazo. Parece que o relator solicitou ao governo outros documentos e originaes, diligencias indispensaveis para fundamentar o parecer.

Affirma-se que o sr. Alberto Alvares está convicto de que são insufficientes as provas contra os deputados João Mangabeira e Domingos Velasco. Assim, o seu parecer concluiria somente pela licença para o processo dos srs. Abguar Bastos e Octavio da Silveira.

Mesmo que a licença não seja concedida sobre aquelles dois deputados, fala-se que elles continuarão presos. Divulga-se a tambem a opinião de varios leaders no sentido de que a licença deverá ser negada ou concedida a todos.

O sr. Alberto Alvares tambem solicitou ao Ministerio da Justiça o exame graphico no original da carta attribuida a Sto. Meirelles e dirigida a Luiz Prestes.

Por tudo isso, se acredita que ainda demore o pronunciamento da Camara, sendo demoradas essas diligencias.

Será prestigiado o parecer da commissão de Justiça no caso dos Parlamentares

RIO, 26—Durante a reunião dos leaders, o sr. João Carlos Machado observou que não ficava convencido da existencia de indicios compromettores contra os deputados presos.

A sua impressão pessoal era de que contra os srs. João Mangabeira e Domingos Velasco nada havia de positivo. E com relação aos srs. Abguar Bastos e Octavio Silveira, as alegações não eram tambem completas e insophismaveis.

Adeantou mais que desejava remettesse o Executivo á Camara documentos que esclarecessem a questão.

Depois de muito debate, ficou assentado que os leaders prestigiariam a solução dada pela Commissão de Justiça. Reaffirmou entretanto o sr. João Carlos Machados, que, fosse qual fosse a resolução do caso, se reservaria, em nome de sua bancada, o direito de opinar sobre elle, após o exame minucioso dos documentos que viessem á Camara.

A honra da Inglaterra arrastada na lama?



SR. EDEN, accusado de haver abandonado a Abyssinia

RIO, 26—Communicam de Londres que em ambiente tranquillo foi hontem iniciada a segunda parte dos debates sobre a "politica externa".

Falou o "leader" trabalhista accusando o governo de haver traido á Abyssinia e distraido a Sociedade das Nações.

Proseguindo seus argumentos, disse o leader trabalhista que o governo britannico, para se defender, accusa os Estados Unidos, quando, em verdade, a Inglaterra nem procurou saber as medidas que tomaria aquelle paiz no caso das sancções do petroleo.

Concluindo, levou seu desassombro ao ponto de exclamar:

—"A honra da Inglaterra foi arrastada na lama".

Em seguida, falou o sr. John Simin, defendendo o governo.

O orador, continuadamente interrompido pela opposição, declarou que, terminada a campanha abyssinia, ficou comprovada a attitude dos Estados Unidos surprehendendo o embargo das exportações.

O sr. Simon proseguiu seu discurso affirmando que o sr. Eden tudo fez em favor das sancções.

Affirmou que não duvida da efficiencia da marinha imperial, mas não desejaria, no entanto, ver um unico navio sossobrado, mesmo em combate victorioso, pela causa da Abyssinia. Nas condições actuaes da Europa, accrescentou o orador governista, a Inglaterra está envolvida pelos mais graves perigos.

Concluiu o sr. Simon pedindo que não fosse approvada a censura ao governo, proposta pelo leader trabalhista.

Sem corôa e sem socego...

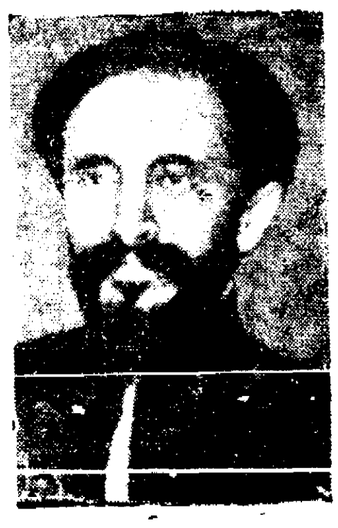

O NEGUS

RIO, 26 Annuncia-se officialmente que o governo da Suissa solicitou ao Negus que se abstenha de residir em territorio helvetico emquanto estão sendo feitos esforços tendentes a solucionar a questão italo-ethiope. Todavia, o governo autoriza o ex-imperador ethiope a visitar Genebra e a defender os seus interesses perante a assembléa da Liga das Nações.

LEITURA PREJUDICADA NA LOMBADA

O energico protesto da Acção Imperial Patrianevista contra as commemorações de Nassau

A Acção Imperial Patrianovista Brasileira, em vehemente protesto contra os festejos que se preparam para commemorar a chegada de Nassau a terras brasileiras, enviou ao dr. Getulio Vargas a mensagem que se segue:

Excellentissimo senhor doutor Getulio Vargas.

Gloria á SS. Trindade!

A Acção Imperial Brasileira pede venia para postular á S. Excia. o seguinte:

O periodo que atravessa o Brasil é um dos mais criticos da sua existencia.

A Nação intoxicada pelo virus liberal democratico cahiu em estado de verdadeiro estupor. Os sentimentos civicos brasileiros profundamente anestesiados, excepcionalmente, reagem aos assaltos do cosmopolitismo interno e externo. A selva vigorosa de um sentimento nacionalista sadio não mais alimenta a alma nacional; não mais vibram as fibras nacionalistas da personalidade collectiva do brasileiro fazendo trepidar á alma nacional invadida pelo liberalismo sem berço, sem Patria!

Nesta situação de abatimento do espirito nacional que as investidas do internacionalismo, simulado de mil maneiras, se revesam nos seus assaltos contra o sagrado patrimonio moral da nossa civilização christã, em cuja defesa, as reservas de vitalidade nacional se opõem ainda com denodo, como em novembro do anno transacto.

No passado, o liberalismo a preparar o terreno á planta exótica do socialismo, hoje, o socialismo a preparar o ambiente ao bolchevismo quase triumphante. *Hontem*, uma delegação de estrangeiros querendo intervir insolentemente nos nossos negocios internos, a favor dos communistas. Hoje, um telegramma insolito dos membros de um poder politico de uma nação estrangeira á autoridade suprema da republica, tentando o mesmo objectivo.

Mas o symptoma mais grave de desintegração nacional que nos enrubece e nos confrange é que esse trabalho satanico é obra até de nacionaes, signal evidente de decadencia de uma nacionalidade.

O Brasil atravessa infelizmente uma phase muito semelhante á da Allemanha em 1805, quando suas elites e por detraz dellas o povo germanico se deixaram empolgar pelo cosmopolitismo revolucionario de 1789, menosprezando o genio e as virtudes da raça. O seculo XVIII, em que pontificavam os philosophos da revolução, dava o sentido do pensamento e da vida germanicos. Helvetius, Voltaire, Rousseau, Frederico II (Le confit de la morale et de la sociologie, Simon Deploige, p. 154) Em 1805, Ficht, um dos maiores philosophos da Allemanha, imbuido do espirito cosmopolita do tempo, numa conferencia significativa da epoca, intitulada "Caracteristicas do tempo presente", esquecendo-se do apreço da cultura germanica e dos seus valores nacionaes, asseverou: "Qual é a patria do europeu, verdadeiramente civilizado? De um maneira geral é a Europa. Em particular, é, em cada epoca, o Estado da Europa que está á testa da civilização.

Que fiquem cidadãos do Estado decahido aquelles que reconhecem, como sua patria, a terra natal com seus rios e suas montanhas. O espirito esclarecido se dirige irresistivelmente aonde se acham a luz e o direito. "(Ibiem, p. 155). Eis ahi a phisionomia de Ficht humanitario, bem differente do Ficht dos "Discursos á nação allemã", já convertido ao nacionalismo.

Nestes 45 annos a nação brasileira vae perdendo a consciencia das suas tradições nacionaes, do seu proprio valor, num indefinido servilismo de imitação do exotismo. E esta decrepitude nacional parece ter attingido seu zenith agora, com a iniciativa de homens publicos, tendo á frente o Ministerio das Relações Estrangeiras, promovendo o que denominaram: "Commemorarações do tri-centenario da chegada do principe de Nassau ao Brasil". Não precisamos rememorar a significação do nome deste principe na historia da invasão hollandesa no Brasil. Ella está bem viva na memoria das gerações nacionaes do passado e do presente, e estará no futuro, tambem, e sempre, para honra da nacionalidade.

A' semelhança da Allemanha de 1805, este acto de apostasia nacional partiu tambem de personagens tidos como representativos da nacionalidade, senão total, pelo menos no dominio das letras, e, interessante, o pretexto invocado é sempre da mesma natureza, differente, apenas, no espaço e no tempo, resalvados os valores culturaes dos personagens de lá e de cá. O sr Celso Vieira, um dos immortaes, parodiando Ficht, justificou a iniciativa das "Commemorações", em sinthese, da seguinte forma:

"Não se commemora a acção historica dos hollandeses, mas a acção cultural do principe Mauricio, que nos trouxe, em 1867, a inesperada visita das sciencias, das letras e das artes". O Globo, 4a. ed., 26.5.36).

E' o espirito "esclarecido" da cultura dilectante a perpetrar o maior crime contra o genio da raça e da nacionalidade: negar a Patria e sua Historia, negando seus heroes! Por quem? Pela elite dirigente, ou que, pelos menos, o deveria ser e que, em sua negação, faz o jogo de Moscou, confundindo se de plano com o nihilismo bolchevista e, como tal, sujeito ás resalvas da lei da Segurança Nacional. Quem o exige são os direitos imprescriptiveis da Nação Brasileira.

Para suprema humilhação dos sentimentos patrioticos dos brasileiros, os conspicuos internacionalistas pretendem fazer as commemorações no sitio sagrado que os heroes nacionaes regaram com o seu sangue generoso pelo Brasil, pela unidade nacional, hoje tão conspurcada pelo cosmopolitismo "nacional" e onde escreveram uma das mais bellas epopéas nacionaes que emolduram a historia do Brasil expulsando o insolito e atrevido invasor!

A exdruxula commemoração que se projecta, ao lado da venda do territorio nacional, tudo ao estrangeiro, é um indice de decadencia da Nação e deve pôr de sobre aviso os seus dirigentes responsaveis. No fundo de tudo isto está a consagração do dominio branco do estrangeiro no Brasil.

Os esforços communs dos nossos guerreiros, das nossas forças armadas, dos nossos diplomatas, dos nossos estadistas e da propria realeza, a nossa tradição emfim de quasi 4 seculos, mantendo a unidade politica, moral e territorial do Brasil, são então puras abstrações para estes romanticos nacionaes do sec. XX! Por um prato de lentilhas haveriamos de consagrar o invasor inimigo da nossa Patria e proscrever os heroes nacionaes que taes se fizeram pelo acto glorioso e immortal da expulsão do mesmo personagem que, após 300 annos, as forças occultas da antinação desejam collocar no pedestal da gloria?

De duas uma, não ha por onde fugirem: Ou fazem as commemorações e rasgam a historia do Brasil, ou, então, manteem a historia do Brasil e não fazem as commemorações. Por que o contrario seria admittir que um mesmo attributo pode pertencer e não pertencer á mesma cousa, ao mesmo tempo e sob o mesmo aspecto, o que repugna ao senso commum por absurdo.

Agora, entre a cultura e a nacionalidade, entre a cultura e os heroes nacionaes, entre a cultura e o Brasil, emfim, não admittimos possibilidade de alternativa. Ficamos instantaneamente com o Brasil. Os elementos culturaes de que nos fala o sr. Celso Vieira são puros accidentes em face do Brasil que representa e é alguma cousa mais que este punhado de romanticos do seculo XVIII, retardatarios do sec. XX. O Brasil é a geração passada, presente e do porvir, numa successão de tempo, dentro do seu quadro geographico que só cessará de ser quando o Creador do Universo assim o determinar em seus justos e altissimos JUIZOS.

Chamem-nos «nativistas delirantes». No momento encarnamos a consciencia nacional, a vitalidade dos sentimentos patrioticos nos seus esforços para manter o espirito nacional contra as forças occultas do nihilismo destruidor.

Lembramos aos nossos censores que, «aos nativistas delirantes» de outróra devem elles os cargos que occupam. Se fossem coherentes deveriam devolvêl-os ao Brasil e não delles se servirem contra a nacionalidade que apostataram.

Excellentissimo senhor doutor Getulio Vargas, autoridade maxima da republica, appellamos para os sentimentos brasileiros de V. Excia., annulle o golpe da trahição contra a dignidade nacional, não consentindo que se façam as commemorações do suicidio moral da nossa Patria.

E' o que impelle A ACÇÃO IMPERIAL PATRIANOVISTA BRASILEIRA á presença de v. excia.

Viva o Brasil! Vivam os heroes dos Guararapes!

Por Deus, pela Patria e pelo Imperador!

Cidade de São Paulo, 27 de maio de 1936.

(a) *Arlindo Veiga dos Santos*—Chefe Fundador; *Manoel Marcondes Rezende*—Membro Fundador e *Oracy Gomes Ferraz*—Chefe da Propaganda.

Centro de imprensa C.M.M.

(*Soc. Civil Editora*)

PRESIDENTE
Ulysses C. de Góes

A ORDEM
(Diario matutino)
REDACTOR-CHEFE
Otto Guerra
REDACTOR-SECRETARIO
F. Véras Bezerra
GERENTE
Ezequiel R. de Moura
EXPEDIENTE
Redacção:—8 ás 11—13 ás 17—19 ás 21 horas.
Gerencia:—7 ás 11 e 13 ás 17 horas.
Telephone 222
SE'DE
Rua Dr. Barata, 216
NATAL

ASSIGNATURAS
(CAPITAL)
(Distribuição a domicilio)

Anno	50$000
Mez	5$000

(Interior e Estados)

Anno	40$000
Semestre	25$000

VENDA AVULSA

Numero do dia	$200
Numero atrazado	$400

PUBLICAÇÕES
A pedidos, avisos, convites, etc. $400 por linha, uma vez e $200 nas repetições.
ANNUNCIOS
Tabella na Gerencia



Menina!

Para a tua dôr de dente, a

CÊRA **Dr. Lustosa**

é o remedio infallivel.

Economico, de applicação facillima e não queima a lingua nem as gengivas.

DISTRIBUIDORA: CASA HERMANNY RIO - C. P. 347

CAMBIO

Banco do Brasil

Taxas de cobrança

MOEDAS	OFFICIAL	LIVRE
Libra	58$347	87$200
Dollar	11$750	17$440
Lira	$920	1$375
Peseta	1$605	2$380
Franco	$775	1$150
Escudo	$530	0$795
Marco (comp.)	3$600	5$500
Florim	7$950	11$780
Franco ss:	3$800	5$630
Belga	2$000	2$950
Peso papel	3$300	4$855
Peso ouro	5$450	8$500

Ouro fino 19$700 a gramma

COMPLETO SORTIMENTO

de Envelopes Commerciaes, de todos os typos.
Cartões de visita, commerciaes e para participações
recebeu o Centro de Imprensa C. M. M.

O Paris em Natal

Vendas em grosso e a retalho de—

Calçados, Chapeos e Sombrinhas

Preços sem competidores

Dá Com Rapidez Novo Brilho E Brancura Natural Aos Dentes

Os scientistas descubriram que as manchas e a cárie são causadas pelos germens da bocca. Dê aos seus dentes uma limpeza antiseptica com o Kolynos, e todos os perigosos germens serão destruidos immediatamente. Cada vez que escovar, seus dentes melhorarão de apparencia. Terão logo o brilho e a brancura natural que emprestarão novo encanto ao seu sorriso.

Use apenas um centimetro de Kolynos numa escova secca, e terá uma agradavel surpreza com os resultados.

Exija Kolynos—o mais economico.



CREME DENTAL **KOLYNOS**

211

Repartições

Prefeitura do Natal

Expediente do dia 28 de Junho de 1936.

Despacho do sr. Prefeito

Salathiel Passos Marques, requerendo transferencia de seu estabelecimento commercial sito á Avenida Rio Branco, para as Sras. Joaquina Augusta da Silva e Francisca Bezerra da Silva.

—Sim, de accordo com a informação.

José Neves Cavalcanti, requerendo licença para fazer limpesa em sua casa á Rua Amaro Barretto.

—Concedo

Arthur Alcantara, requerendo licença para effectuar limpesa em sua casa á Rua Cel. Estevam.

—Como requer.

Humberto Candido de Medeiros, requerendo licença para fazer limpesa e pequenos reparos em sua casa á Rua Um.

—Sim, pagos os direitos respectivos

Maria Antonieta Cunha, requerendo transferencia da casa n. 95 da rua 15 de Novembro e da de n. 19 da Avenida Paraense, para seu nome.

—Sim, de accordo com as informações.

Um prefeito como poucos

Eleito, demittiu todos os funccionarios

RIO, 26—Telegramma divulgado pela imprensa diz que a Junta Apuradora do pleito de Viçosa, em Minas Geraes, diplomou apenas os vereadores do P. R. M. Estes, empossados sem a necessaria publicidade elegeram o prefeito, o qual immediatamente demittiu todos os funccionarios da Prefeitura, baixando um acto mandando soltar foguetes em todo o municipio.

Novo sortimento de cartões de visita no Centro de Imprensa

Prematura e impatriotica qualquer candidatura á presidencia da Republica!

RIO, 26—Informam de Porto Alegre que o "Correio do Povo" ouviu o Sr. Paim Filho, sobre o lançamento da candidatura Borges de Medeiros á presidencia da Republica, que disse em resumo, o seguinte:

—Chamou-me devéras a attenção essa local, porquanto é demasiado cedo para cogitar-se de tão relevante problema. Seria prematuro, senão antipatriotico, cogitar-se dessa questão neste momento, quando nenhum motivo plausivel poderia justificar semelhante movimento, devendo proceder-se ás respectivas eleições em janeiro de 1938, faltam ainda cerca de dezoito mezes para a sua effectivação. E, tratando-se de materia determinadora de grande movimento da opinião, sempre importando em agitações de desenvolvidas proporções, sua focalização, com tamanha antecedencia, viria crear não pequeno aggravamento á situação brasileira.

Ministerio da Agricultura

INSPECTORIA DE PLANTAS TEXTEIS, NO ESTADO DO RIO GRANDE DO NORTE

Cotação do algodão

Dia 20 de Junho de 1936

Rio:

Entradas	268	Fardos
Sahidas	444	"
Stock	14.422	"

Preços por 10 kilos

Fibra longa Seridó:

Typo 3	51$000 a 51$500
" 4	50$000 a 50$500
Sertão:	
Typo 3	47$000 a 48$000
" 5	43$000 a 44$000
Mattas:	
Typo 3	Nominal
" 5	42$000
Ceará:	
Typo 3	Nominal
" 5	43$000
Paulista:	
Typo 3	45$000 a 45$500
" 5	43$000

MERCADO SUSTENTADO

INDICADOR MEDICO

Dr. Assis Miranda Pereira
Clinica Medica de adultos e crianças
Doenças do apparelho digestivo
Consultas: Das *13* 1/2 ás 16 1/2
Consultorio: R. Dr. Barata—*200* (alto da Casa Gondim)
Residencia: Av. Deodoro—604

Dr. Julio Cesar Gurgél
Clinica medica de adultos
Tratamento das doenças dos pulmões pelos mais modernos recursos. Pneumotorace artificial, frenicectomia, frenialcoolização, etc.
Consultorio: Rua João Pessôa, 168
Consultas: de 9 ás 11 e de 3 ás 6
Residencia—Av. Rio Branco, 395
NATAL

DR. A. MARTINS FERNANDES
CLINICA MEDICA E MOLESTIAS DAS CREANÇAS
Praça João Maria, 54—
Teleph. 267
Consultas: das *13* ás *15* horas
Residencia: rua 13 de Maio 482

DR. GENTIL BARRETO
Clinica medico-cirurgica das doenças dos olhos, nariz, garganta e ouvidos.
CONSULTAS DAS 13 A'S 17 HORAS
CONSULTORIO—Rua Ulysses Caldas, 86—1. Andar. Sala 1a.
RESIDENCIA—Praça Pedro Velho, 380.

Dr. Honor Marcellino
(Especialista em doenças de Senhoras e partos)
Tratamento das inflamações chronicas dos ovarios, trompas de Fallopio e utero, pelo processo do Prof. Bucura.
Tratamento das perturbações da gravidez e da infecção após o parto.
Consultorio—Ulysses Caldas, 88
Consultas—das *15* ás 18 horas diariamente
Residencia—rua 13 de Maio, 543

Dr. José Ivo
DOENÇAS INTERNAS DO ADULTO E DA CREANÇA
Doenças de Senhoras
—
DIABETES
—
Neurastenia sexual
—
SIFILIS
Das *10* ás 12 e das 15 ás 18
Cons. e Resid.—Av. Rio Branco, 624
NATAL

DR. RICARDO BARRETO
MEDICO
Consultas com exame de Raio X: radioscopia do coração, pulmão e ossos—50$000
Das 8 ás 11 e das 13 ás 17 horas
NOTA—Gratis aos pobres das 8 ás 9, todos os dias
CONSULTORIO:
Rua Dr. Barata, 210
Res.—Avenida Deodoro, 644

DR. J. NEVES
Clinica Medica Geral
Therapeutica especifica da Syphilis e Tratamento das doenças da pelle
Pesquizas microscopicas de germes no sangue, nas secreções, nos exsudatos, transudatos, etc.
Consultorio:—Rua Dr. Barata, 232 das 8 ás 10 e das 14 ás 16 horas
Telephone 122
Residencia:—Avenida Apody, 394
Telephone 34

DR. TEODULO AVELINO
Clinica medica
Tratamento das doenças internas (especialmente coração, vasos,—pulmões), e da sifilis em suas diversas manifestações.
Consultas—das 14 ás 17 horas diariamente
Consultorio:—Ulysses Caldas, 88
Residencia:—Av. Deodoro, 604

CLINICA DO DR. VICENTE LOPES
Ex-interno do Prof. Roxo e da Assistencia a Psicopata do Rio de Janeiro
Doenças nervosas e mentaes. Diagnostico e tratamento da Sifiles nervosas
Consultorio—Praça João Maria, 54.
Residencia—Av. Deodoro 62
Fone *308*.

PHARMACIA DO HOSPITAL «MIGUEL COUTO»
Aberta ao publico, para aviamento de receituario de todos os medicos da cidade. Attende a todas as horas.
Raio X do Hospital "Miguel Couto"
Apparelho Siemens, ultra-potente, o mais moderno do norte do paiz.
Radioscopias e radiographias ao alcance de todos.

ALPHABETICOS

GRANDE QUEIMA de calçado n'**O Chapim Elegante,** á praça "Augusto Severo" 85.
15—15

PONTOS Turco, royal, cairel cordonet, pestana-soutache, ajour-plissê e pregar renda—Rua 21 Março 664.

VENDE-SE um cataventa novo, em perfeito estado, sem uso. A tratar no Hospital "Miguel Couto".
(120)

Vende-se um caminhão Ford de 4 cilindros typo 935, já usado, em perfeito estado de funccionamento.
Informações: A. Mello & Guerra.
Praça Augusto Severo n. 81
(4)

VENDE-SE uma bem conhecida loja sita á Avenida 2, começo da linha de Lagôa Secca, sendo um optimo ponto para qualquer negocio e o melhor do bairro do Alecrim. O seu proprietario José Elias Dieb resolve vendel-a por motivo superior.
(16)

"Um perfil de sacerdote"
ESBOÇO BIOGRAFICO DO Pe. JOÃO MARIA
COM MUITAS ILUSTRAÇÕES
UM LIVRO QUE TODOS DEVEM LER
AUTOR
Mons. Alves Landim
Encontra-se na Gerencia da **A ORDEM**
10$000
(Em beneficio dos trabalhos da cathedral

O annuncio é o caminho mais curto á prosperidade do negociante.

LEITURA PREJUDICADA NA LOMBADA

Centro de Imprensa - C. M. M.

Sociedade Civil Editora

Executa qualquer trabalho graphico

Informador

Pharmacias de plantão, durante o mez de junho

Maia	—	—20—26
Queiroz	—	—21—27
Natal	—	— —28
Bom Jesus	—	—22 -
Confiança	—	—23—29
Brasil	—	—24—30
Monteiro	—	—25—

NO ALECRIM:
SAO PEDRO
Quartas e Sabbados
NAVARRO
Quintas e Domingos

Telephones de urgencia

Assistencia Publica, *21*.
Delegacia Auxiliar de Pol., *19*.
Inspectoria de Vehiculos, *19*.
Deleg. Pol. 1ª. D. (C. Alta), 233.
Deleg. Pol. 2ª. D. (Ribeira), 26.
Deleg. Pol. 3ª. D. (Alecrim), 30.
Deleg. Pol. 4ª. D. (C. Nova), 142.
Sub-del. Pol Roccas, 156.
Reclamações de Telephones 206.
Reclamações de Luz, 220.
Autos de Praça (C. Alta), 25 e 83.
Autos de Praça (Ribeira), 250.
Redacção da A ORDEM, 222.
Hospital "Miguel Couto", 17.
Centro de Saúde, 50.
Cemiterio Publico, 35.

Horarios de Trens

Great Western

NATAL—RECIFE

Partida de Natal aos domingos, terças e quintas, ás 20.30 e chega da a Recife ás *11*,1o dos dias seguintes.

Partida de Recife ás 16 hs. das segundas, quartas, e sextas, e chegada a Natal ás 7,*10* das terças, quintas e sabbados.

NATAL—NOVA CRUZ

Partida de Natal aos domingos, segundas, quartas e sextas, ás *15*,2o e chegada a Nova Cruz ás 21,25.

Partida de Nova Cruz nos mesmos dias em que sae de Natal, chegando aqui ás 11,*10*.

Obs.—Todos esses trens conduzem carro-correio.

O trem de Natal—Recife faz baldeação em Entroncamento, para o ramal da Parahyba, ás 5,17, chegando a Cabedello ás 6,5o.

E. F. Central

NATAL—ANGICOS

Sahida ás segundas e sextas ás 7 horas e ás quartas ás *12*.

Chegadas—Terças ás *15*, quintas ás 12,8 e sabbados ás 15 horas.

AUTO MOTRIZ PARA C. MIRIM

Sahidas nos dies uteis ás 16,3o, com excepção das quartas feiras.

Chegadas nos dias uteis ás 9,1o com excepção das quintas-feiras.

Autos & Caminhões

NATAL—CAICO'

Sahida ás 5,3o das segundas e sextas e chegada ás 18 das terças e sabbados.

Rede Viação Baixaverdense

Partidas de Baixa Verde, nas segundas e quartas, ás 7 horas, chegando a Natal, ás 11,20.

Sahidas de Natal nas terças e quintas, ás 12 horas, chegando a Baixa Verde, ás 4,20.

Rede Viação Seridoense

Partidas de Natal e Caicó, ás 6 horas, diariamente.

MACAHYBA—NATAL

Partida de Macahyba ás 8 horas e sahida de Natal ás 17 horas.

Correio aereo

Fechamento de malas
Para o Sul:
Air France—Segunda-feira, ás 18 horas.
Panair—quarta e sexta-feira ás *18* horas e Domingo ás *10* horas.
Para o Norte:
Condor—sabbado ás 18 horas.
Para o Norte:
Panair—Quarta ás *10* horas, e Sextas ás 18 horas.
Para o Sul:
Condor—Quinta-feiras, ás *10* horas e sextas-feiras ás *18* horas.
Para a Europa:
Condor-Lufthansa — Quinta-feira ás 18 horas.
Air France—Domingo, ás 15 horas.

Vapores esperados

Do Sul:

"Duque de Caxias", a 30.
«Três de Outubro», a 1.
«Corcovado», a 1.
«D. Pedro II», a 2.
«Itaimbé», a 3.
«Aragano», 4.
«Butiá», a 8.

Do Norte:
«Arataia», 28.
"Campos Salles", 30.
«Almirante Jaceguay», a 2.
«Prudente de Moraes», a 8.
«Itaimbé», a 15.

Barcaças esperadas

No Porto: Para Areia Branca:
Cutter "Navegante".
Para Macau:
Barcaça "Correio da Penha"
Hyate "Guarayra".

Bancos & Cooperativas

Banco de Brasil, Avenida Tavares de Lyra, 64 Exp.—9,3o á 11 e 13 ás 14,3o. Aos sabbados, 9,3o ás 11.

Banco do Rio Grande do Norte, Rua Chile, 107. Exp.—9 ás *11* e 13 ás 15. Aos *sabbados*, 9 ás 11.

Caixa Rural e Operaria de Natal. Rua Dr. Barata, 208. Exp.—Mesmo horario.

Banco dos Auxiliares do Commercio. Av. Tavares de Lyra, 72. Todos os dias uteis, exceptuados os sabbados, das 19 ás 21 horas.

Caixa de Credito Operaria Natalense. Av. Rio Branco, 621. Exp. —9 ás 11 e 13 ás 16 horas.

Cooperativa dos Funccionarios Estaduaes. Rua *13* de Maio 561. Exp.—7 ás *11* e *13* ás 17 horas.

Caixa Economica Federal

(Edificio da D. Fiscal) Exp.: 11 ás *14* horas. Depositos nas 3as. 5as. e sabbados. Retiradas nas 2as. 4as. e 6as.

Cartorios

Cartorio Federal.—Av. Rio Branco, 721.

1º. Cartorio—Rua Vig. Bartholomeu, 590. Civil e Commercio. Privativo do registro das pessoas naturaes e juridicas e propriedades litterarias. Tabellionato em geral.

2º. Cartorio—Av. Nysia Floresta, 196. Civil e Commercio. Privativo do orphanologico, provedoria, residuos, titulos e documentos. Tabellionato em geral.

3º. Cartorio—Rua Ulysses Caldas, 81 (Edificio da Prefeitura). Escrivão do Crime. Privativo dos executivos fiscaes e do registro de immoveis. Tabellionato em geral

Institutos de Aposentadorias e Pensões

Commerciarios

Departamento da 4a. Região—Caixa Local de Natal—Rua Dr. Barata, *170*—1º Expediente: das 11 ás *17* horas. Aos sabbados das 9 ás 13 horas.

Bancarios

Delegacia do Rio Grande do Norte—Séde—Edificio da Caixa Rural e Operaria de Natal—Rua Dr. Barata, 208. Phone *191*.

Maritimos

Delegacia do Rio Grande do Norte—Séde—Alto da Caixa Rural e Operaria de Natal—Expediente: *11* ás 17 horas. Telephone. *290*.

Samuel Schor & Cia.

acabam de receber um grande sortimento de moveis do Rio e São Paulo (Dormitorios, salas de jantar, salas de visitas e geladeiras)—moveis ultimo modelo, preços menores possiveis.

em a Av. Tavares de Lyra 97—Samuel Schor & Cia.—NATAL

CORTUME "SÃO FRANCISCO"

—DE—

J. Motta & Irmão

FABRICANTES DE:

Vernizes, raspas envernizadas, bufalos, vaquetas em todas as cores, carneiras para forro, tacões, sellas, etc.

Vendem pelo melhor preço do commercio e qualquer quantidade que o cliente deseje comprar

As vendas serão effectuadas na propria fabrica EM REFOLES.

End. Teleg. — JATOM — Caixa Postal 102

Refoles—Natal—Rio Grande do Norte

O CENTRO DE IMPRENSA C. M. M. executa qualquer trabalho GRAPHICO

ATTENÇÃO!

Deseja fazer ou remontar seus moveis?

Deseja fazer seu escriptorio?

Deseja instalar ou remontar sua casa commercial?

Deseja fazer suas vitrines?

Deseja fazer as esquadrias de sua casa?

Procure a Marcenaria **S. LUIZ** á rua Correia Telles n. 207 que lá encontra o Sr. **A. Florentino** disposto á attender os mais exigentes freguezes.

CLIDENOR LAGO
CIRURGIÃO DENTISTA
Praça João Maria, 56—Sob.
Telephone, 267

Já pensou V. S. no successo de um annuncio em relação a seus negocios?

Em Areia Preta

Quem desejar comprar, por preço vantajoso, um explendido terreno na aprasivel praia de Areia Preta, dirija-se á Praça André de Albuquerque n. 16.



Podem tambem as encommendas ser feitas no Centro de Imprensa C. M. M.

VENDE-SE

O sitio em que morou Francisco Celestino de Goes, em (Igapó) Siqueira Campos

Informações na CAIXA RURAL

OURO!

Até 20$000 a gramma.
Prata e Pedras preciosas
Paga os melhores preços da praça
ALEXANDRE ROCCO
DEVIDAMENTE AUTORIZADO
Hotel Internacional—Quarto — n. 26 —
Expediente de 12 ás 18 horas
Acceita chamados a domicilio

CASA LEITE

—DE—

J. E. POLICIANO LEITE
Rua Dr. Barata 236

Tecidos, perfumaria, artigos religiosos—gravatas—meias roupas para banho—bonets—brinquedos — cintos para homem e senhora—figurinos —bengalas—bolsas e chapéos para senhora—sombrinhas—etc. etc.

JOANNA DA LUZ,

com longa pratica da "Camisaria Confiança", costura com a maxima perfeição: camisas, pijamas, roupões, cuécas, camisétas, camisas com o peito plissado e bécas para medicos e enfermeiros.—Preços modicos.—Rua Presidente Passos, n. 542—Cidade Alta

— NATAL —

E' fructo da experiencia que o successo do annuncio está em publical-o muitas vezes, porque na 1a. não se vê, na 2a. vê-se mas não é lido, na 3a. é que se lê; na 4a. se commenta, na 5a. pensa-se em comprar e assim até a 10a. quando começa a surtir effeito.

CRUZEIRO

A MELHOR QUALIDADE

LICOROSOS DE PRIMEIRO PREÇO

S.O.P. E RESERVA



PRODUTORES:
LUIZ MICHIELON & CIA
PORTO ALEGRE - CAXIAS - R.G.SUL

AGENTES:
Martins, Irmão & Cia.
FREI MIGUELINHO, 6 — NATAL

HOJE! A'S 17 HORAS
FECHAMENTO DAS MALAS DO
Serviço Aereo Condor
Para: ARACATY, FORTALEZA, PARNAHYBA, SÃO LUIZ e BELEM
PASSAGEIROS—CORRESPONDENCIA—CARGAS
Agentes: **Filgueira & Cia.**
Rua Frei Miguelinho, 119 — Fone 168
sab.

Grande deposito de Madeiras de Pará e Paraná, destinadas á construcções Civis e Navaes

Secção de Camas de Ferro e "Patente"

PREÇOS CONVIDATIVOS

Moysés Vainstein

RUA FREI MIGUELINHO 115

— NATAL —

Caixa Rural e Operaria de Natal
(Soc. Cooperativa de Resp. Illtd.)
Séde—Rua dr. Barata n. 208
RIBEIRA

OPERAÇÕES

Depositos, Emprestimos, Cobranças, Ordens de Pagamento, Serviços de Procurações e outros communs ás Cooperativas.

TAXAS

Depositos
Prazo Fixo—12 mezes 6%
« « 6 « 5%
Populares 5%
Limitados 4%
Movimento 3%
Emprestimos 12%

LEITURA PREJUDICADA NA LOMBADA | MUTILADO

A ORDEM

Propriedade e direcção do Centro de Imprensa-C. M. M.

ANNO I — Estado do Rio Grande do Norte—Natal—Sabbado, 27 de Junho de 1936 — NUM. 272

Presentes de Junho no PARIS EM NATAL

Continúa e continuará até liquidação do final de todo o stock, a grande feira de chapeos, calçados, etc.

Todos ao PARIS EM NATAL --- Preços nunca vistos!!!

N. B.—Para servir o OPERARIADO resolvemos prorogar o nosso expediente até dezoito horas. 4—6

Festa de S. Pedro do Alecrim

Estão a terminar os festejos da igreja de S. Pedro do Alecrim, em homenagem ao seu padroeiro, devendo o encerramento ser depois de amanhã, com missa solenne ás 8 1/2 e procissão ás 16 1/2, que percorrerá as ruas daquelle populoso bairro.

São noiteiros de hoje: Sebastião Soares da Costa, Francisco Lopes, Joel Moura, José das Neves, José Lyra, Antonio Masceno, José Ferreira da Silva e Napoleão Manso Maciel.

Vice-consulado da Italia

Faz-se publico que o Governo italiano acaba de decretar que os bilhetes do Estado e de Bancos italianos de qualquer qualidade, que se acham no estrangeiro, devem ser depositados nos Consulados e Agencias Consulares até dez de Julho proximo.

As quantias assim recolhidas serão creditadas aos respectivos possuidores numa conta corrente infructifera, junto ao Banco da Italia.

Guglielmo Lettieri
Correspondente Consular

SOCIAES

ANNIVERSARIOS — **Hoje**

SENHORAS

Apollonia de Souza, esposa do sr. Anaximandro de Souza.

—Rita Menezes de Carvalho, esposa do sr. Luiz Rogerio de Carvalho.

SENHORES

Guilherme Cardoso, fuccionario da Delegacia Fiscal.

SENHORINHAS

Asta Maria, filha do dr. Antonio China.

—Professora Leonor Pinto, filha do sr. José Pinto.

JOVENS

Ilo Gadelha, filho do sr. Cicero Gadelha.

—Pedro Caldas, filho do sr. Luiz de A. Caldas.

—Pedro Moacyr, filho do sr. José Hermogenes de Andrade.

—José Loly Saraiva, filho do Dr. Affonso Saraiva Junior.

MISSA DE 30. DIA

Recebemos:

Presado Amo. e Snr.

Sinhá Saldanha, Segundo Beny, Aldo, Miguel, Francisco, Luciano, Joaquina, Josephina, Yayá, Plinio, Benedicto, José, Francisco, Maria Magdalena, Helena, Lydia, e Juracy Saldanha, esposa, filhos, mãe, irmãos e nóras, profundamente consternados pelo prematuro fallecimento de seu extremecido esposo, pae, filho, irmão e sogro, Joaquim da Silva Saldanha, occorrido no dia 14 do corrente e desejando suffragar a sua alma, convidam V. S. e Exma. familia, para comparecerem a missa de 7o. dia (Sabbado desta semana) e as exequias solennes, que mandam celebrar no trigessimo dia do seu fallecimento, sendo que a missa e as exequias, terão logar nos dias designados, ás 8 horas.

Aproveitam o ensejo, para, antecipadamente, agradecerem a todos que comparecerem a esse acto de religião e caridade.

Carnaúbas, 17 de Junho de 1936.

Vae voltar ao Batalhão

O dr. Chefe de Policia, tendo em vista o officio do Commandante da Força Publica declarando serem necessarios no Batalhão os serviços do sargento Raphael Affonzo de Oliveira, exonerou-o das funcções de delegado de policia do municipio de Acary.

AVIAÇÃO

Syndicato Condor Ltda.

Procedente de Buenos Ayres e escalas chegou hontem, ás 6,20 horas, o trimotor «Anhangá», da linha ultra rapida nocturna do Syndicato Condor Ltda., sob o commando do piloto sr. Carlos Erler, piloto mechanico sr. Jayme Nunes e radio navegador sr. Auderico dos Santos.

O «Anhangá» trouxe grande numero de malas postaes para Natal e em transito para Europa, que seguiram pelo hydro avião «Taifun», da Deutche Lufthansa A. G.

A mala para o norte até Belem fecha hoje, sabbado, ás 18 horas, seguindo amanhã pelo avião «Marimbá», do Syndicato Condor Ltda.

PANAIR

Do sul do paiz chegou hontem, no horario, o PP—PAA, da Panair, sob o commando de J. K. Brownell, trazendo para este porto grande numero de malas postaes.

A seu bordo passaram com destino ao norte 8 passageiros, desembarcando aqui o padre Camillo Torrent.

Instituto de Aposentadoria e Pensões dos Bancarios

Inauguração da Carteira de Emprestimos na Delegacia deste Estado

Hoje, ás 10 horas, na séde da Delegacia do Instituto de Aposentadoria e Pensões dos Bancarios, que funcciona no mesmo edificio da Caixa Rural e Operaria de Natal, será inaugurada a Carteira de Emprestimos, beneficio que o alludido Instituto acaba de acrescer aos que já vem concedendo aos seus associados.

Em nome da administração do Instituto procederá a inauguração desse novo serviço o respectivo delegado neste Estado, contador Miguel Ferreira Netto.

Vendem-se terrenos

no Tyrol á Avenida Hermes da Fonseca, servidos de bond, com e sem fructeiras; Avenida Affonso Pena, com e sem fructeiras, e rua Ceará-Mirim, com fructeiras e bond bem proximo.

Qualquer informação na residencia do proprietario, Avenida Hermes da Fonseca—1.074 ou no Departamento da Fazenda Estadual com o Sr. Antonio Tavares. (Preços rasoaveis).

Diariamente — 2 — 15

Internamento de um louco

Ao dr. Director do Hospital de Alienados foi solicitado o internamento do indigente Francisco Ignacio de Mendonça.

VENDEM-SE por ..... 12:000$000 as casas nº 727 e 729 a Rua General Osorio, esquina na Jeronymo de Albuquerque, a tratar na Gerencia desta folha.

(21)

Por actividades contrarias ao regimen

Novas demissões determinadas no Ministerio da Viação

RIO, 26—O sr. Marques dos Reis, ministro da Viação, acaba de determinar o atastamento dos seguintes diaristas, em vista de ter ficado apurada, pelos respectivos chefes, a sua participação em actividades contrarias ao regimen:—E. F. Noroeste do Brasil—Jeronymo de Cunto Junior, Francisco Tiengo, Benedicto Silverio, Manoel Rosa, Frederico Trevisan, Gentil Machado Ribeiro, Martiniano Pereira da Silva, Oswaldo Guerra, João Barnez, Eustachio Bittencourt, João de Deus Oliveira, Deusdedit Gomes, Emigdio Justiniano dos Santos e Affonso Aranha. E. F. Central do Brasil—Gastão Valentim Antunes, Euclydes Vieira Sampaio, José Monteiro Gonzalez, Alberto Rodrigues Ferreira, Francisco Pedro Carlos Berger, David Lago, Antonio Honorio Alvim, Guilherme Gennari, Sebastião Pimenta Brasiel, Manoel Alves Antunes, Antonio Bispo Falcão Paim, Antonio Soares de Oliveira, Antonio Francisco de Oliveira, Antonio Victor de Araujo, Benedicto Lopes Chaves, Cicero Lopes Chaves, David Telesphoro de Amorim, Elmio Guimarães, Elpidio Francisco de Oliveira, Francisco Assis Coelho, Horacio Allonso, João Cabral, João Vieira Revelet, José Julião Almeida, José Coelho da Silva, Justino Avelino Gomes, Licidio de Souza Magalhães, Oswaldo Moreira Lopes, José Moreira dos Santos, Roberto Guedes de Carvalgo, Rubens Teixeira, Vicente Michel, Archangelo Geoseff, Virgilio Antonio Tavares e Waldemar Santos.

Departamento dos Correios e Telegraphos—Miguel Trindade Filho, Wanderlino Virginio Nunes e Manoel Athanazio de Lima.

Formidavel ...

O PARIS EM NATAL

Está vendendo CHAPEOS

RAMENZONI

X 39$900
XX 53$400
XXX 63$700

MAIS BARATO QUE A FABRICA !!! 5—6

Podem negociar com armas

Em face das informações da Delegacia de Ordem Social foram deferidas as petições de Mello & Cia., desta praça, para negociar com armas e munições e de Luiz Thomaz de Araujo para registrar um revolver, que tem em seu estabelecimento commercial á rua Correia Telles.

Bacharel Israel Ferreira Nunes

(Da Ordem dos Advogados do Brasil)

Acceita causas civeis, commerciaes e criminaes, encarregando-se de cobranças no interior deste Estado, Ceará e Parahyba

Residencia e domicilio —Mossoró

Rio Grande do Norte

PROGRAMMAS dos Cursos Propedeutica e de Perito Coatador das Escolas do Commercio encontram-se na Gerencia desta folha

Grande sortimento de tecidos em grosso no armazem de Raymundo Pinheiro

Bonificações especiaes para vendas a vista

Rua Chile, 79--NATAL--Rio G. do Norte

alt. 23 - 26

CASA PALATNIK

Communica aos seus freguezes que mudou-se para a PRAÇA AUGUSTO SEVERO 252 (antigo cinema Polytheama), a melhor Casa de Moveis em Natal.

Moveis do Rio e S. Paulo.

Unico distribuidor de camas "Patente", de Santa Catharina, e camas de Ferro Corcovado, do Rio.

Distribuidor de Cadeiras e Moveis de Junco.

Moveis de Vime.

Tapetes.

Congoleum.

Capachos e pannos para estufar.

Colchões Patente de Paina, Krina e Junco.

Lastros simples e Patente.

Espelhos e vidros de todas as qualidades.

Pedras para fumulos e muitos outros artigos do ramo.

PRAÇA AUGUSTO SEVERO 252

O QUE V. S. DESEJAR...

Bicicletas
Motorcicletas
Victrolas
Radios
Pianos
Instrumentos em geral
Fogões patenteados
Machinas de escrever
Machinas de calcular
Machinas de costura
Moinhos e torradores
Moto-engenhos a electricidade
Balanças automaticas
Cofres e archivos de aço
Ficharios e moveis de aço
Machinas para typographias
Portas e grades de aço de enrolar
Material para sports.

Forneço aos melhores preços, facilitando o pagamento. Peça informações a

CARLOS LAMAS

RUA DR. BARATA N. 231-A — PHONE 159

Mantem officina propria p/ concertos da machinas

Doenças Mentaes e Nervosas

— SIFILIS —

DR. MACHADO

ESPECIALISTA

RUA ULISSES CALDAS, 256 — FONE N. 284

Dr. Travassos Sarinho

Cirurgião do Hospital Miguel Couto

Cirurgia geral. Doenças das Senhoras
— Vias urinarias —

Consultorio: Rua Dr. Barata, 231—1º. Das 14 hs. em diante.

Residencia: Av. Deodoro, 638 — Phone 58

ADQUIRIR collecções encadernadas da A ORDEM é ter uma bôa leitura e auxiliar a Imprensa Catholica. Cada Trimestre 30$ na Gerencia desta folha.

Raymundo Rubira da Luz

(Da Ordem dos Advogados do Brasil)

Acceita causas civis, commerciaes e criminaes—Escriptorio: Praça Coração de Jesus, n. 115 Mossoró—Rio G. do Norte.

João Medeiros

ADVOGADO

Não se illudam!!!

Comprar artigos de primeira necessidade, a preços sem competidores, só na

MERCEARIA "FREI MIGUELINHO"—de

Joaquim Fernandes

Rua Frei Miguelinho, 73
Ribeira—Natal, Rio G. Norte

Gratifica-se a quem entregar nesta gerencia um pacote com roupa de criança, perdido na praça Augusto Severo. (8)

A' RUA Senador Guerra, 16 [antiga Laranjeiras] vende-se os moveis seguintes: 1 dormitorio completo, 1 sala de jantar, 1 sala de visitas.

Diariamente — 2 — 10

Gado Zebú puro sangue

Com os respectivos "Pedigrier"

Touros e novilhas das raças Gyr, Guzerat e Indubrasil, procedentes de selecções do Triangulo Mineiro. A tratar com José Amado Junior, no Hotel Internacional.

Diariamente — 2 — 15

GRAÇAS

Agradeço á Virgem Immaculada e a S. Geraldo uma graça especial. Uma filha de Maria.

Natal, 26—Junho—36.

Alecrim.

LUIS TORRES

ADVOGADO

Av. Floriano Peixoto, 509
NATAL

A Acção Catholica está indicando que a influencia benefica da mulher christã não deve ficar limitada ao estreito circulo da familia.

ALUGA-SE a casa da rua São Thomé, 438, a tratar na praça José da Penha n. 145. 2—5

VENDE-SE

Coqueiros novos para mudar.

Um terreno com 180.x300m. de fundo, todo plantado de fruteiras de bôas qualidades, 300 pés de coqueiro, um cacimbão de cimento armado, duas casas de taipa e cercada de arame, excelente lugar para uma vacaria, tem bastante commodo, fazendo frente para as avenidas Jaguarary, 17 e 18 no bairro da Lagôa Secca.

Um terreno com quatro casas de taipa e tijolo, 25 coqueiros, fruteiras de muitas qualidades, todas botando, um cacimbão de cimento armado, vende-se bastante agua e banho, frente murada bôa casa para vivenda, bonde á porta com frente nas avenidas São José e São João, medindo 70m. x 90m. de fundo no bairro da Lagôa Secca. Tudo por preço de occasião. Proprietario *Alfredo Martins de Oliveira*. A tratar com o sr. João Caiana—Avenida 11 n. 1343.—Alecrim.

47—60

LEITURA PREJUDICADA NA LOMBADA

A ORDEM

Propriedade e direcção do Centro de Imprensa-C. M. M.

ANNO I | Estado do Rio Grande do Norte — Natal — Domingo, 28 de Junho de 1936 | NUM. 273

A Igreja celebra amanhã a festa daquelle que foi a sua pedra fundamental e daquelle que foi o seu grande arauto junto á gentilidade.

Festa dos Apostolos São Pedro e S. Paulo



Grande é o dia de amanhã para os catholicos que festejam São Pedro e São Paulo.

São Pedro, chefe dos Apostolos; São Paulo, apostolo, das gentes—é com razão que assim intitulamos esses dois luzeiros da Igreja de Christo.

«Apostolo» quer dizer «enviado», «mensageiro», porque esses homens foram enviados por Jesus para annunciar o Evangelho a todos os povos. O fructo dessa prégação foi a destruição da idolatria pagan e o triumpho da religião da cruz. Confirmaram os Apostolos a verdade das suas palavras com estupendos milagres, com admiravel santidade de vida, invencivel constancia nos soffrimentos e com a propria morte. A doutrina ensinada pelos Apostolos foi transmittida até nós por meio de seus successores, os Bispos e sacerdotes da Igreja Catholica.

Celebramos com a maior solennidade a festa dos Apostolos Pedro e Paulo, porque elles desempenham um papel proeminente na fundação e desenvolvimento da Igreja de Christo: São Pedro foi escolhido pelo divino Mestre para chefe dos Apostolos e fundamento inconcusso da Igreja; ao passo que São Paulo converteu á religião christã innumeravel multidão de gentios de diversos paizes da Asia e da Europa.

Simão Pedro, natural de Bethsaida (Palestina), foi um dos primeiros discipulos de Nosso Senhor; era casado e morava em Capharnaum, em companhia de seu irmão André, tambem Apostolo de Jesus. Chamado em seguimento do divino Mestre, abandonou casa e familia e consagrou-se de corpo e alma aos interesses do reino de Christo. Depois da ascensão do Senhor, presidiu S. Pedro o primeiro Concilio Geral de Jerusalém, fixando, mais tarde, a sua residencia em Antiochia, e por ultimo em Roma, capital do imperio romano. Ahi terminou com glorioso martyrio as fadigas de um longo e fecundissimo apostolado; morreu pregado na cruz, com a cabeça para baixo (como elle mesmo pedira por humildade), no anno 69, depois de governar a Igreja por espaço de 25 annos. O seu veneravel corpo jaz sepultado em Roma, na magnifica Basilica que leva o seu nome, o maior templo do mundo catholico; e em torno de seu sepulcro arde, dia e noite, um mar de luzes.

O legitimo successor de São Pedro, na séde pontificia de Roma, é o Papa ou Santo Padre, chefe de toda a christandade, ao qual devemos prestar sincera obediencia e submissão filial, porque Jesus disse: «Quem vos ouve a mim me ouve; e quem vos despreza a mim me despreza».

São Paulo, natural de Tarso (Asia), chamado tambem Saulo, nasceu mais ou menos pelo anno 3 depois de Christo, e foi educado no espirito dos phariseus. Em Jerusalém, aos pés do sabio Gamaliel, formou-se doutor da lei. Como ardoroso phariseu que era, odiava profundamente a nascente religião christã, e julgava seu dever exterminál-a a ferro e fogo, como de facto tentou.

No anno 34 foi apedrejado em Jerusalém o primeiro martyr de Christo, Santo Estevam, e o joven Saulo prestou a sua cooperação.

No anno 35, isto é, dois annos depois da ascensão de Nosso Senhor, dirigiu-se Saulo para Damasco, no firme proposito e com permissão official de prender e arrastar para as cadeias de Jerusalém a quantos christãos encontrasse por ahi, homens e mulheres.

Mais eis que de repente, ás portas da cidade, uma luz vivissima o deslumbra! Saulo cáe por terra, completamente cego. Ouve uma voz que lhe diz: «Saulo, Saulo, porque me persegues?» «Quem és tu, Senhor?» pergunta o phariseu. «Eu sou Jesus, a quem tu persegues», respondeu-lhe a voz do alto. Ao que Saulo pergunta: «Que queres, Senhor, que eu faça?» "Entra na cidade—replicou a voz—e ahi te dirão o que te cumpre fazer.

Os companheiros de Saulo ouvem a voz, mas não vêem ninguem. Conduzem o deslumbrado para Damasco, onde Saulo passa tres dias e tres noites sem nada ver, sem comer nem beber nem falar a pessoa alguma.

Depois disto encarrega Deus um fervoroso christão, por nome Ananias, de baptizar a Saulo.

Desde esse dia, é Saulo, ou Paulo, o mais ardoroso Apostolo de Christo, e por espaço de vinte e tantos annos percorre a Asia e a Europa, sem socêgo nem descanso, annunciando sempre e por toda a parte a Jesus Crucificado, affirmando perante judeus e gentios que Elle é o Filho de Deus, o Messias promettido na lei antiga, o Salvador do mundo. A unica idéa e o unico ideal de Paulo é o de fazer conhecido e amado de todos os homens a adoravel pessoa de Nosso Senhor Jesus Christo, que lhe apparecera ás portas de Damasco.

Tanto pode a graça de Deus! De um mortal inimigo de Chris-

(*Conc. na 4a. pagina*)

«O Nordeste»

Transcorre amanhã o 14º anniversario do nosso confrade de imprensa "O Nordeste", o brilhante orgão catholico da capital cearense.

Quem trabalha na imprensa diaria, sobretudo no jornal catholico, de principios definidos, por excellencia combativo, bem sabe a somma de insuperaveis sacrificios que custa essa persistencia de 14 annos.

Mas todos os esforços, canseiras e trabalhos são recompensados pelos fructos colhidos, orientando para o bem toda uma collectividade.

Retiro da Congregação Mariana

Iniciou se hontem, ás 19 1/2, o retiro fechado da Congregação Mariana de Moços, ao qual compareceram tambem, como externos, outros catholicos.

E' consolador o numero de exercitantes.

Irmandade de São João Baptista na Igreja do Rosario

A Irmandade de São João Baptista manda celebrar hoje, ás 7 horas, na Igreja do Rosario, uma missa em intenção de todos os catholicos que ajudaram a festejar o *o Santo Patrono da mesma.*

Será officiante o padre José Calasans.

D. Marcolino Dantas

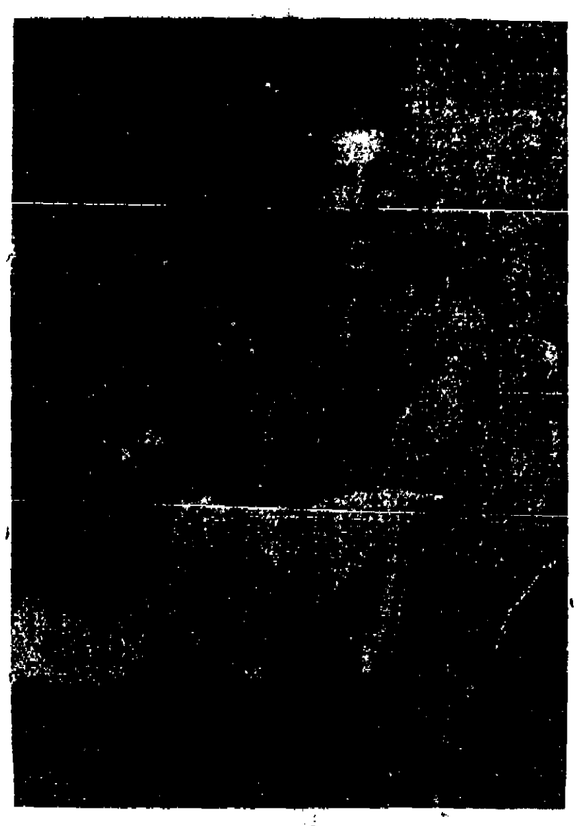

Antecipamos por um dia o registro da passagem, amanhã, do setimo anniversario da posse do exmo sr. bispo diocesano, d. Marcolino Dantas, no solio episcopal.

Todos nós, catholicos desta diocese, sentimos satisfação em significar-lhe a alegria pelo transcurso de mais esse anniversario de sua posse, acostumados que estamos a vel-o, desde então, á frente do seu rebanho, aconselhando-o, animando-o, guiando-o, nas diversas iniciativas.

As obras diocesanas, em particular, lhe teem merecido attenção acurada, sendo ocioso recordar uma a uma o que representam de sacrificio e de pertinacia.

Juntamos os nossos respeitosos cumprimentos aos innumeros que, de certo, receberá o revmo. sr. bispo na data de amanhã, festa do primeiro principe da Igreja.

Dr. Pedro Pernambuco

As solennes exequias celebradas na Candelaria

RIO, 24 (De avião para A ORDEM) —Revestiram-se de grande expressão religiosa e social as solennes exequias realisadas no templo da Candelaria, no Rio de Janeiro, por alma do saudoso Dr. Pedro Pernambuco.

A escadaria da tradicional igreja dava accesso a verdadeira multidão, representativa da melhor sociedade brasileira, no seio da qual o extincto contava amplissimo circulo de relações e o mais alto conceito.

A' hora do officio religioso, toda a vasta nave se encontrava repleta de pessoas que alli levavam, com a sua presença, a homenagem de coração á memoria daquelle que, em sua longa vida, sempre se soube fazer estimado e admirado.

Em ambiente de grande recolhimento tiveram inicio os officios religiosos mandados celebrar pela directoria da Companhia de Estrada de Ferro São Paulo-Rio Grande, emquanto, simultaneamente, nos altares lateraes eram rezadas missas mandadas officiar pela familia do extincto e pela directoria da Sociedade Anonyma «A Noite», de que fôra director-presidente, e pela directoria da Empresa Armazens Frigorificos, de que era um dos directores.

Ao centro da nave via-se armado magestoso catafalco, em torno do qual se officiou o «Libera-Me». No côro foram entoados a «Missa de Requiem», de Botigliero e «Pie Jesu», de Schubert, pela sra. Lygia Gomes Pereira e senhorinha Dyla Cruz, acompanhadas do orgão pela sra. Eugenia Mendes, organista da Candelaria, e ao violoncello e ao violino pelas sras. Valeria Emmanuelle e Rosina Bessa.

Terminadas as cerimonias funebres, a familia do illustre extincto recebeu manifestações de pezar de quantos se encontravam no templo.

—Hontem, ás 7 horas, na Cathedral, o dr. Augusto Leopoldo e demais membros da familia do extincto, residentes nesta cidade, mandaram suffragar-lhe a alma.

Festa do Sagrado Coração de Jesus na Matriz da Ribeira

Realizar-se-á, hoje, na Matriz do Senhor Bom Jesus das Dôres, a festa promovida pelo Apostolado do Sagrado Coração de Jesus em honra do seu Patrono.

Publicamos abaixo o programma das solennidades de hoje:

A's 6 1|2 horas, missa rezada com communhão geral, pela intenção dos que contribuiram pelo realce da festa.

Missa solenne, ás 8 1|2 horas, em honra do Coração de Jesus, com sermão após o Evangelho pelo Revmo. Conego Luiz Adolpho.

A's 16 horas, procissão, com as imagens de Santa Rita e do Coração de Jesus, percorrendo a principaes ruas da Ribeira.

Ao recolher terá lugar a benção solenne do Santissimo Sacramento.

Durante a procissão, tocará a banda de musica da Força Publica Militar.

—Haverá depois da benção solenne, no Pavilhão do jardim da Matriz, um leilão em beneficio do referido templo.

Irmandade do Santissimo Sacramento

A Provedoria da Irmandade do S. S. Sacramento pede, por nosso intermedio o comparecimento dos irmãos, hoje, ás 15 1/2 horas, na Igreja do Senhor Bom Jesus das Dores afim de, incorporados, tomarem parte na procissão do Sagrado Coração de Jesus, a realizar-se no bairro da Ribeira, desta capital.

—

A Provedoria do Santissimo, pede, igualmente, o comparecimento dos irmãos, amanhã, ás 15 1/2 horas, na Igreja de São Pedro, do Alecrim, para, incorporados, tomarem parte na procissão do excelso Padroeiro, daquella parochia.

O terceiro centenario da chegada de Mauricio de Nassau ao Brasil

Peroração da conferencia realizada na Matriz da Lagôa, no Rio, pelo P. Arlindo Vieira, S. J., sobre o thema: "O Espiscopado", nas festas commemorativas do jubileu de S. Eminencia Sr. Cardeal Leme

A historia patria fornece bellos exemplos da magnanimidade e patriotismo encendrado do nosso episcopado.

A tristemente celebre questão religiosa põe a lume a fé intemerata, a nobreza de caracter, a elevação moral dessas nobres figuras do episcopado brasileiro: D. Antonio de Macedo Costa e o santo D. Vital Maria Gonçalves.

Preferiram estes heroes affrontar impavidos todos os poderes da terra e expor gostosamente a propria vida a tergiversar, a prevaricar, a violar os sagrados compromissos que assumiram aos pés do santo altar de defender os direitos de Deus e da Igreja.

Nos primordios da nossa historia de povo que começa a ter consciencia do proprio valor, encontramos no governo da Bahia o destemido bispo D. Marcos Teixeira.

Annunciada em 1624 a proxima chegada dos hollandezes, a Bahia converteu-se em praça de guerra.

"O bispo D. Marcos Teixeira, escreve Rocha Pombo, tomou a si o commando de grande parte das forças, dirigindo todo o serviço, superintendendo a disciplina nas batalhas, ordenando exercicios, e pelos estimulos do seu ardor nos quarteis e nos templos, a associar a religião e a patria, nutrindo de coragem a alma, ora incendiada, ora hesitante daquellas turbas". (1)

Com a quéda da cidade e a prisão do governador, os habitantes, dispersos pelo reconcavo, pensaram em desalojar o invasor.

Qual o homem que, em circumstancias tão afflictivas, deveria substituir nas redeas do governo o valoroso Diogo de Mendonça?

Eis o testemunho autorizado de Bartholomeu Guerreiro em sua classica *Jornada da Bahia*: "Porque... viram os vereadores o grande valor e zelo do bispo D Marcos Teixeira, não só para o bem da sua Igreja, mas para o serviço de S M e guerra do Inimigo, o elegeram por capitão-mór". (2)

O bispo acceitou o cargo, não por ambição, o que seria summa insensatez em taes conjuncturas, mas tão somente pelo desejo de defender contra o hollandez intruso a religião e a patria.

Nenhum autor contemporaneo põe em duvida o desprendimento e a rectidão de intenção do virtuoso



Camarão, Henrique Dias, Vidal de Negreiros e João Fernandes Vieira, *que combateram, de armas na mão contra o intruso Mauricio de Nassau*

prelado, cujo primeiro pensamento foi tentar a libertação do governador.

"Não passou este prelado *ex abrupto* do seu caracter episcopal para o militar, exercito o protestante Southey. Vestiu primeiro o habito de penitente, fez preces publicas, e depois tomou armas, trazendo uma roupeta por sobre o arnez e uma cruz ao peito; para mais distinção usava de chapeu verde... e por estandarte um crucifixo". E pouco adiante accrescenta o mesmo historiador: "O bispo não desprezava meio espiritual ou temporal que pudesse estimular o animo de seu povo" (3)

Alguns mezes após, gasto pelos trabalhos, rendeu a alma a Deus o "bom capitão e santo prelado".

A recordação deste commovente episodio da nossa historia vem muito a proposito neste momento em que uma pavorosa crise de patriotismo em vão se esforça por justificar as homenagens projectadas em memoria de um principe estrangeiro que aqui veio, assalariado por uma Companhia de Commercio, a subjugar os pacificos habitantes da então colonia do Brasil.

Infiel ás promessas feitas á gente da terra conquistada, opprimiu os indios, explorou o povo e impediu-lhe o exercicio da mais sagrada liberdade, a liberdade de professar a propria religião.

Queremos ainda Rocha Pombo que não [illegible] que resultou" que a este respeito escreveu o insuspeito Southey: "Tinham entrado alli os usurpadores proclamando a liberdade dos escravos, e não demorou que começassem a reescravizar os antigos captivos. O proprio Nassau chegou a contractar a captura de negros; e até tomára a precaução de apoderar-se de um porto africano como conveniente para a importação de *peças da India*.

Chegára Nassau ao Recife declarando que todos os cultos seriam livres; mas dentro em pouco bania os frades; prohibia aos catholicos o exercicio do seu culto; decretava que o clero catholico de Pernambuco ficava independente do Bispo da Bahia, e foi até a prohibir a construcção de igrejas, sem licença formal do synodo. Este synodo constituiu-se alli autoridade suprema em materia de consciencia. Os engenhos, que até então eram benzidos pelos padres catholicos, passavam agora a ser benzidos por ministros protestantes. Os casamentos tambem só podiam ser celebrados por pastores.

E' assim que os liberaes flamengos entendiam a liberdade religiosa. O tal synodo... não admittia mestre-escola que não fosse calvinista. Os filhos de catholicos eram obrigados a aprender o rito official.

... Quanto aos indios, foram de má fé tão requintada que chega a causar mesmo "riso e nojo". (4)

Barbaramente escravisados, trabalhavam um mez inteiro por tres varas de panno. "E nem ao menos, observa o historiador citado, cuidaram de catechisar o misero explorado. Os ministros protestantes tinham horror ao selvagem".

Tudo isto se fazia á vista, ou melhor, a ordem de Mauricio de Nassau a quem hoje alguns descendentes daquelles miseros opprimidos pretendem collocar na galeria dos grandes vultos da historia patria!

Demos de barato que esse aventureiro, espirito culto, tenha contribuido para desenvolver o progresso material da região conquistada.

Mas porventura isso justifica as homenagens que se lhe preparam, com grande escandalo de todo o paiz, que, neste momento, mais que nunca, precisa avivar a chamma do patriotismo que o delirio insano dos emissarios de Moscou está procurando extinguir do coração brasileiro? E' isso, senhores, uma lição de civismo dada á nossa mocidade?

Se os allemães, os inglezes ou os italianos surprehendessem hoje nossa fraqueza como outrora os hollandezes, e estabelecessem aqui o seu dominio, muito differente seria talvez dentro em pouco a sorte do Brasil.

(*Conclue na 4. pagina*)

Commercio

"VELLUDAN"

Já se encontra á venda nas pharmacias, drogarias e estabelecimentos de drogas e armarinho, neste Estado, o preparado «Velludan», producto de toucador e hygiene, muito usado contra caspas, darthros, suores fetidos, etc.

Propriedade de M F. Oliveira, depositario: Agencia Cruzeiro, O. L. Cardoso, Praça Augusto Severo n. 91.

Dispensario «Symphronio Barreto»

Distribuição feita no dia 27 do corrente pelo Dispensario Symphronio Barreto.

Compareceram, 127; faltaram, 5; extraordinarios, 5; movimento, 200.

Foram distribuidos os seguintes generos: arroz, 50 kilos; carne, 164 kilos; farinha, 8 saccas; feijão, 6 saccas; phosphoros, 200 caixas; kerozene, 60 litros; sabão, 32 kilos.

LEITURA PREJUDICADA NA LOMBADA

PÁGINA MANCHADA

PARA OS PROFESSORES EM FERIAS

Sentido Philosophico nos livros de Literatura Infantil

Pe. Helder CAMARA
(Da Directoria da Instrucção Publica do Districto Federal)

No amago do problema da literatura infantil, encontra-se a raiz philosophica, presente ahi como em todas as actividades e aspirações humanas.

Em face da distincção generalizada, nos tempos modernos, entre psicolegia e philosophia—como se a primeira não fosse parte integrante da segunda—convem frizar que é a propria philosophia, e não só a psicologia, que se acha implicada na questão dos livros para as creanças.

Conhecer a creança e os seus interesses especializados para cada idade é o primeiro passo de quem deseje falar aos pequenos. Surge, porem, immediatamente, a necessidade de opção philosophica, consciente ou inconscientemente realizada: ou se admitte que os interesses da creança devem ser attendidos, sem restricções, por conduzirem, naturalmente, ao bello, ao justo e ao verdadeiro—adoptando-se a posição naturalista deante do ser humano, ou se pensa ao contrario, que nem sempre os interesses infantis levarão a resultados bons e dignos, dada a fraqueza original da natureza humana.

Os educadores catholicos nos pronunciamos, de maneira decidida, pela segunda attitude e a experiencia está a demonstrar, a cada instante, como é psicologica a doutrina do peccado original. Debalde o dogma catholico foi coberto de ridiculo—accusações e accusadores envelhecem e caem, emquanto a verdade christã permanece inabalavel.

Curioso é notar como a não acceitação, pelos catholicos, da bondade natural do homem torna complexo para nós o problema da literatura infantil. Quantos e quantas, sem sentir a gravidade de falar aos instinctos dos pequenos leitores, derramam-se em producções que traduzem quase sempre, não só total alheiamento da preoccupação dos fins, mas até ignorancia completa do proprio ser infantil... De um autor para creanças exigimos, de inicio, que conheça as creanças. Temos que tomal-as onde ellas estão, em suas deficiencias, em suas falhas, nas suas differenças qualitativas e quantitativas. Não podemos, porém, parar ahi.

Precisamos conhecer para onde conduzir, docemente, os pequenos leitores e, então, problemas interessantissimos de methodologia ficam a desafiar as intelligencias habeis e criadoras.

Em sinthese rapida, vejamos a anotação, segundo os melhores auctores, dos interesses relativos á leitura nas varias phases do desenvolvimento infantil. Quando, após, indicarmos o ideal a attingir pelas creaças, tornar-se-á evidente a grave responsabilidade do auctor de literatura infantil.

Lewis Terman e Margaret Lima, em "Children's Reading", como resultado de pesquisas pacientes e bem executadas, chegam a minucias que Leonard em "Essential Principles of teaching reading and literature" não se anima a adoptar.

Segundo os auctores citados, ANTES DOS 5 ANNOS, o interesse predominante é pelas CANÇÕES DE ACALANTO. Livros de figuras, historias simples de fadas, pequenas historias da natureza (animaes falando) cheias de repetição e sobretudo de ritmo, são capazes de agradar muito aos pequeninos.

AOS 6 E 7 ANNOS, embora as canções de berço e os livros de figuras ainda possam interessar, a nota dominante é obtida por "pequenos livros sobre a natureza, os passaros, os animaes, as arvores e as flores", todos escriptos em termos antropomorphicos. São bem acceitas historias curtas de fadas, mitos e lendas em estilo directo. Os livros devem ser profusamente illustrados e imaginosos.

AOS 8 E 9 ANNOS, ao lado das historias de fadas, começam a captivar as historias da vida real. Aos 9 annos, a creança pode deixar-se prender por livros de 100 paginas, a mais.

"Livros de viagens e historias de outras terras" são a paixão especial dos leitores de 10 ANNOS. E surge uma observação que deve ser peculiar a paizes industrializados—aos 10 annos, segundo Terman—Lima, os meninos passariam a interessar-se por leituras sobre invenções e apparelhos mechanicos.

Um pouco de gosto pelas biographias de homens celebres e um resto de agrado pelos mitos e lendas.

AOS 11 ANNOS, differença bastante accentuada entre interesses de meninos e meninas. Aquelles gostam, de preferencia de "aventuras e mysterios". Estas, da "vida domestica" (jardins, flores, animaes—tudo tocado de amor).

12 ANNOS: os meninos empolgados pelas "biographias de heroes" e apparelhos mechanicos. As meninas com inclinação pronunciada pelas "leituras de adultos", inclinação que proseguirá, crescente, nas suas preferencias, ao passo que o menino de 13 a 14 annos se deixa atrair sobretudo pelas invenções e interesses mechanicos.

Cito as conclusões de "Children's Reading" pelo fundo commum que existe entre as creanças de todos os tempos e todos os paizes. Claro, no entanto que precisamos, com urgencia, de experimentações nossas, a exemplo do que vem realizando no Instituto de Educação do Districto, a illustre professora de literatura infantil D. Elvira Nizinska e em Bello Horizonte, Irene Lustosa.

Admiramos, por hypothese, em essencia, a lista de interesses registrada por Terman—Lima.

Escrever para creanças será apenas attender a estas preferencias infantis? A experiencia nos mostra como, facilmente, os auctores de literatura infantil, a pretexto de fantasia, se entregam a excessos lamentaveis. Parecem desconhecer que a mentira das creanças vem quase sempre do exesso de imaginação. Não sentem que se á literatura compete doirar um tanto a vida banal e fria, é mistér não conservar, eternamente, os pequenos em mundos irreaes, capazes de amolental-os, pelo excesso de sonho e sentimentalismo.

E a literatura infantil abre quase sempre a porta á deleteria literatura de adolecencia criadora de sentimentalismos, piegas e adocicados, muito distantes do culto ao bello e do estimulo para o ideal—ou ainda encaminha para os livros de aventuras policiaes que inundam as nossas livrarias, desolando os educadores honestos que se impressionam com a sorte do paiz.

O triste é que muitos auctores, na ancia de fugir a estas falhas communs, transformam-se em moralistas á "outrance" que os pequenos repetem por instinto.

E' que escrever para creança é muito menos dizer que suggerir, muito mais simbolizar do que falar ás claras.

Quereis que eu sintetize as qualidades dum verdadeiro auçtor de literatura infantil? Alma cheia de sentimentos elevados e nobres. Conhecimentos da psicologia infantil para não partir de pontos que ás creanças sejam incapazes de interessar. Senso de medida e proporção para dosar fantasias, sem excesso de irreael; transmittir conhecimentos uteis sem aspecto de doutrinação; impregnar os escriptos de fragrancia christã sem apparencia de moralista que vive a fazer sermões; distilar nacionalismo sincero e profundo, sem tiradas civicas intoleraveis e artificiaes...

Estarei indicando qualidades inattingiveis? E' que escrever para os pequeninos não póde continuar sendo a occupação de mediocres, mas deve constituir a consolação suprema dos mais nobres artistas que a patria possuir.

Centro de Imprensa C.M.M.
(Soc. Civil Editora)
PRESIDENTE
Ulysses C. da Góes

A ORDEM
(Diario matutino)
REDACTOR-CHEFE
Otto Guerra
REDACTOR-SECRETARIO
F. Véras Bezerra
GERENTE
Ezequiel R. de Moura
EXPEDIENTE
Redacção:—8 ás 11—13 ás 17—19 ás 21 horas.
Gerencia:—7 ás 11 e 13 ás 17 horas.
Telephone 222
SE'DE
Rua Dr. Barata, 216
N A T A L

ASSIGNATURAS
(CAPITAL)
(Distribuição a domicilio)
Anno . . . . . 50$000
Mez . . . . . 5$000
(Interior e Estados)
Anno . . . . . 40$000
Semestre . . . . . 25$000
VENDA AVULSA
Numero do dia . . . $200
Numero atrazado . . . $400
PUBLICAÇÕES
A pedidos, avisos, convites, etc. $400 por linha, uma vez e $200 nas repetições.
ANNUNCIOS
Tabella na Gerencia

COMPLETO SORTIMENTO
de Envelopes Commerciaes, de todos os typos.
Cartões de visita, commerciaes e para participações
recebeu o Centro de Imprensa C. M. M.

SOCIAES

ANNIVERSARIOS

Hoje

SENHORAS

Petronilla Leiros, esposa do sr. Fausto Leiros, funccionario federal aposentado.

—Professora Deoclecia Véras Bezerra Trindade, esposa do sr. Francisco Martins Trindade, residente em Angicos.

Severina Pereira Cabral, esposa do sr. Josué Cabral de Almeida.

Amanhã

SENHORAS

Luiza de Souza Moura, viuva do sr. Nazareno de Souza Moura.

SENHORES

Padre Iedro Paulino Duarte, vigario de Macahyba e nosso cooperador.

—Pedro Barbalho de Paiva, da Congregação Mariana de Moços e nosso cooperador.

Dia 30

SENHORES

Maria da Gloria, esposa do dr. Lucas Sigaud, inspector federal junto ao Atheneu Norte Riograndense.

SENHORES

João Ferreira de Souza, commerciante em Santa Cruz.

FALLECIMENTOS

D. Almira Navarro da Costa—*Falleceu hontem nesta capital, á rua Voluntarios da Patria, a Exma. Sra. Almira Navarro da Costa, esposa do sr. Jurandyr Costa chefe da Sub-Contadoria da Delegacia Fiscal do Estado e fiscal da Escola de Commercio de Natal.*

A extincta era filha do sr. José Doze de Moraes Navarro e de Josepha Torres Navarro. Tinha 27 annos de idade e deixa tres filhos menores.

O fallecimento de D. Almira causou geral consternação na cidade onde era muito estimada.

Realizou-se o seu enterro hontem mesmo, ás 16 horas, no Cemiterio do Alecrim, com grande acompanhamento.

A ORDEM solidariza-se com a dôr da familia da extincta, especialmente do seu esposo sr. Jurandyr Costa e do seu irmão Alvaro Navarro.

O Paris em Natal
Vendas em grosso e a retalho de—
Calçados, Chapeos e Sombrinhas
Preços sem competidores

INDICADOR MEDICO

Dr. Assis Miranda Pereira
Clinica Medica de adultos e crianças
Doenças do apparelho digestivo
Consultas: Das *13 1|2* ás *16 1|2*
Consultorio: R. Dr. Barata—*200* (alto da Casa Gondim)
Residencia: Av. Deodoro—604

DR. A. MARTINS FERNANDES
CLINICA MEDICA E MOLESTIAS DAS CREANÇAS
Praça João Maria, 54—
Teleph. 267
Consultas: das *13* ás *15* horas
Residencia: rua 13 de Maio 482

Dr. Julio Cesar Gurgél
Clinica medica de adultos
Tratamento das doenças dos pulmões pelos mais modernos recursos. Pneumotorace artificial, frenicectomia, frenialcoolização, etc.
Consultorio: Rua João Pessôa, 168
Consultas: de 9 ás 11 e de 3 ás 6
Residencia—Av. Rio Branco, 395
N A T A L

DR. GENTIL BARRETO
Clinica medico-cirurgica das doenças dos olhos, nariz, garganta e ouvidos.
CONSULTAS DAS 13 A'S 17 HORAS
CONSULTORIO—Rua Ulysses Caldas, 86—1. Andar. Sala 1a.
RESIDENCIA—Praça Pedro Velho, 390.

Dr. Honor Marcellino
(Especialista em doenças de Senhoras e partos)
Tratamento das inflamações chronicas dos ovarios, trompas de Fallopio e utero, pelo processo do Prof. *Bucura*.
Tratamento das perturbações da gravidez e da infecção após o parto.
Consultorio—Ulysses Caldas, 88
Consultas—das *15* ás *18* horas diariamente
Residencia—rua 13 de Maio, 543

DR. RICARDO BARRETO
MEDICO
Consultas com exame de Raio X: radioscopia do coração, pulmão e ossos—50$000
Das 8 ás 11 e das 13 ás 17 horas
NOTA—Gratis aos pobres das 8 ás 9, todos os dias
CONSULTORIO:
Rua Dr. Barata, 210
Res.—Avenida Deodoro, 644

Dr. José Ivo
DOENÇAS INTERNAS DO ADULTO E DA CREANÇA
Doenças de Senhoras
DIABETES
Neurastenia sexual
SIFILIS
Das *10* ás 12 e das 15 ás 18
Cons. e Resid.—Av. Rio Branco, 624
N A T A L

DR. TEODULO AVELINO
Clinica medica
Tratamento das doenças internas (especialmente coração, vasos,—pulmões), e da sifilis em suas diversas manifestações.
Consultas—das 14 ás 17 horas diariamente
Consultorio:—Ulysses Caldas, 88
Residencia:—Av. Deodoro, 604

DR. J. NEVES
Clinica Medica Geral
Therapeutica especifica da Syphilis e
Tratamento das doenças da pelle
Pesquizas microscopicas de germes no sangue, nas secreções, nos exsudatos, transudatos, etc.
Consultorio:—Rua Dr. Barata, 232 das 8 ás 10 e das 14 ás 16 horas
Telephone 122
Residencia:—Avenida Apody, 394
Telephone 34

CLINICA DO DR. VICENTE LOPES
Ex-interno do Prof. Roxo e da Assistencia a Psicopata do Rio de Janeiro
Doenças nervosas e mentaes. Diagnostico e tratamento da Sifiles nervosas
Consultorio—Praça João Maria, 54.
Residencia—Av. Deodoro 62
Fone *308*.

PHARMACIA DO HOSPITAL «MIGUEL COUTO»
Aberta ao publico, para aviamento de receituario de todos os medicos da cidade. Attende a todas as horas.
Raio X do Hospital "Miguel Couto"
Apparelho Siemens, ultra-potente, o mais moderno do norte do paiz.
Radioscopias e radiographias ao alcance de todos.

Escriptorio de Contabilidade e Procuradoria
—DE— Travassos Sarinho
(Registrado na Superintendencia do Ensino Commercial do Paiz e na Junta Commercial deste Estddo)
Executa qualquer trabalho de escripturação e Contabilidade Mercantil.
Levantamento e Encerramento de Escriptas, Balanços, Contratos, Distratos, Regularisação junto ás Repartições Fiscaes e ao Ministerio do Trabalho, Caixas de Pensões etc.
Rua Dr. Barata, 231—1.—Sala da Frente

Repartições

Prefeitura de Natal

Expediente do dia 25 de Junho de 1936.

Despacho do Sr. Prefeito:

Padre Agostinho Rameck, Superior dos Padres da Sagrada Familia, requerendo licença para abrir um portão no muro da casa de sua propriedade á Rua Cel. Estevam.

—Sim, pagos os devidos emolumentos.

Eliza de Goes Fonseca, requerendo licença para fazer limpesa em sua casa á rua Affonso Penna.

—Concedo.

Antonio de Paula Barbosa, pedindo licença para construir uma casa em seu terreno á Avenida Rio Branco.

—Sim, na forma da lei.

Luiz de Castro Cortez, requerendo licença para construir uma casa em seu terreno á Rua Padre Pinto.

—Sim na forma da lei.

Novo sortimento de cartões de visita no Centro de Imprensa

DESPORTOS

FOOT-BALL

O 21' anniversario do "ABC F. C."

No dia 29 do corrente o «ABC Foot-Ball Club», a mais antiga aggremiação desportiva de nossa terra, completará o seu 21' anniversario.

A vida, do campeão natalense é uma successão de repetidas victorias no scenario desportivo potyguar. Ha vinte e um annos vem o alvinegro realizando a sua finalidade, vencendo as mil e uma difficuldades que se lhe antolharam em sua caminhada

A tarde desportiva

Para commemorar condignamente, esse evento, qual seja á de sua maioridade, o «ABC F. C». realizará, amanhã no *stadium* da «A. R. A.», no Tyrol, uma movimentadora tarde desportiva.

Preliarão três equipes denominadas: «Artistas», «Auxiliares do Commercio» e Funccionarios Publicos», formadas por elementos abecedistas, em razão de suas actividades na vida pratica.

A prova principal será disputada pelos quadros de «Solteiros» x «Casados» que, ha poucos dias, empataram, numa porfia renhida.

A sessão solenne

Amanhã, á noite, realizará o «ABC F. C.» uma sessão solenne, ás 20 horas, no salão de festas do grupo escolar "Isabel Gondim", para commemorar a magna data de seu 21. anniversario.

ALPHABETICOS

GRANDE QUEIMA de calçado n'**O Chapim Elegante,** á praça "Augusto Severo" 85.
15—15

PONTOS Turco, royal, gaiol cordonet, pestana-soutache, ajour-plissê e pregar renda—Rua 21 Março 664.

VENDE-SE um cataventto novo, em perfeito estado, sem uso. A tratar no Hospital "Miguel Couto".
(121)

Vende-se um caminhão Ford de 4 cilindros typo 935, já usado, em perfeito estado de funccionamento.
Informações: A. Mello & Guerra.
Praça Augusto Severo n. 81
(5)

VENDE-SE uma bem conhecida loja sita á Avenida 2, começo da linha de Lagôa Secca, sendo um optimo ponto para qualquer negocio e o melhor do bairro do Alecrim. O seu proprietario José Elias Dieb resolve vendel-a por motivo superior.
(17)

"Um perfil de sacerdote"
ESBOÇO BIOGRAFICO DO Pe. JOÃO MARIA
COM MUITAS ILUSTRAÇÕES
UM LIVRO QUE TODOS DEVEM LER
AUTOR:
Mons. Alves Landim
Encontra-se na Gerencia da A ORDEM
10$000
(Em beneficio dos trabalhos da cathedral

O annuncio é o caminho mais curto á prosperidade da negociação.

LEITURA PREJUDICADA NA LOMBADA

Centro de Imprensa - C. M. M.

Sociedade Civil Editora

Executa qualquer trabalho graphico

Informador

Pharmacias de plantão, durante o mez de junho

Maia	—	—20—26
Queiroz	—	—21—27
Natal	—	— —28
Bom Jesus	—	—22—
Confiança	—	—23—29
Brasil	—	—24—30
Monteiro	—	—25—

NO ALECRIM:
SAO PEDRO
Quartas e Sabbados
NAVARRO
Quintas e Domingos

Telephones de urgencia

Assistencia Publica, *21*.
Delegacia Auxiliar de Pol., 19.
Inspectoria de Vehiculos, *19*.
Deleg. Pol. 1ª. D. (C. Alta), *233*.
Deleg. Pol. 2ª. D. (Ribeira), 26.
Deleg. Pol. 3ª. D. (Alecrim), 30.
Deleg. Pol. 4ª. D. (C. Nova), 142.
Sub-del. Pol Roccas, 156.
Reclamações de Telephones 205.
Reclamações de Luz, 220.
Autos de Praça (C. Alta), 25 e 83.
Autos de Praça (Ribeira), 250.
Redacção da A ORDEM, 222.
Hospital "Miguel Couto", 17.
Centro de Saúde, 50.
Cemiterio Publico, 35.

Horarios de Trens

Great Wastern

NATAL—RECIFE

Partida de Natal aos domingos, terças e quintas, ás 20.30 e chega a Recife ás *11*,10 dos dias seguintes.

Partida de Recife ás 16 hs. das segundas, quartas, e sextas, e chegada a Natal ás 7,10 das terças, quintas e sabbados.

NATAL—NOVA CRUZ

Partida de Natal aos domingos, segundas, quartas e sextas, ás *15*,20 e chegada a Nova Cruz ás 21,25.

Partida de Nova Cruz nos mesmos dias em que sae de Natal, chegando aqui ás 11,*10*.

Obs.—Todos esses trens conduzem carro-correio.

O trem de Natal—Recife faz baldeação em Entroncamento, para o ramal da Parahyba, ás 5,17, chegando a Cabedello ás 6,50.

E. F. Central

NATAL—ANGICOS

Sahida ás segundas e sextas ás 7 horas e ás quartas ás *12*.

Chegadas—Terças ás *15*, quintas ás 12,8 e sabbados ás 15 horas.

AUTO MOTRIZ PARA C. MIRIM

Sahidas nos dies uteis ás 16,30, com excepção das quartas feiras.

Chegadas nos dias uteis ás 9,10 com excepção das quintas-feiras.

Autos & Caminhões

NATAL—CAICO'

Sahida ás 5,30 das segundas e sextas e chegada ás 18 das terças e sabbados.

Rede Viação Baixaverdense

Partidas de Baixa Verde, nas segundas e quartas, ás 7 horas, chegando a Natal, ás 11,20.

Sahidas de Natal nas terças e quintas, ás 12 horas, chegando a Baixa Verde, ás 4,20.

Rede Viação Seridoense

Partidas de Natal e Caicó, ás 6 horas, diariamente.

MACAHYBA—NATAL

Partida de Macahyba ás 8 horas e sahida de Natal ás 17 horas.

Correio aereo

Fechamento de malas

Para o Sul:
Air France—Segunda-feira, ás 18 horas.
Panair—quarta e sexta-feira ás *18* horas e Domingo ás *10* horas.

Para o Norte:
Condor—sabbado ás 18 horas

Para o Norte:
Panair—Quarta ás *10* horas, e Sextas ás 18 horas.

Para o Sul:
Condor—Quinta-feiras, ás *10* horas e sextas-feiras ás *18* horas.

Para a Europa:
Condor-Lufthansa — Quinta-feira ás 18 horas.
Air France—Domingo, ás 15 horas.

Vapores esperados

Do Sul:

"Duque de Caxias", a 30.
«Três de Outubro», a 1.
«Corcovado», a 1.
«D. Pedro II», a 2.
«Itaimbé», a 3.
«Aragano», 4.
«Butiá», a 8.

Do Norte:
«Arataia», 28.
"Campos Salles", 30.
«Almirante Jaceguay», a 2.
«Prudente de Moraes», a 8.
«Itaimbé», a 15.

Barcaças esperadas

No Porto: Para Areia Branca:
Cutter "Navegante".
Para Macau:
Barcaça "Correio da Penha"
Hyate "Guarayra".

Bancos & Cooperativas

Banco de Brasil, Avenida Tavares de Lyra, 64 Exp.—9,30 á 11 e 13 ás 14,30. Aos sabbados, 9,30 ás 11.

Banco do Rio Grande do Norte, Rua Chile, 107. Exp.—9 ás *11* e 13 ás 15. Aos sabbados, 9 ás 11.

Caixa Rural e Operaria de Natal. Rua Dr Barata, 208. Exp.—Mesmo horario.

Banco dos Auxiliares do Commercio. Av. Tavares de Lyra, 72. Todos os dias uteis, exceptuados os sabbados, das 19 ás 21 horas.

Caixa de Credito Operaria Natalense. Av. Rio Branco, *621*. Exp. —9 ás 11 e 13 ás 16 horas.

Cooperativa dos Funccionarios Estaduaes. Rua *13* de Maio 561. Exp.—7 ás *11* e *13* ás 17 horas.

Caixa Economica Federal

(Edificio da D. Fiscal) Exp.: 11 ás *14* horas. Depositos nas 3as. 5as. e sabbados. Retiradas nas 2as. 4as. e 6as.

Cartorios

Cartorio Federal.—Av. Rio Branco, 721.

1º. Cartorio—Rua Vig. Bartholomeu, 590. Civil e Commercio. Privativo do registro das pessoas naturaes e juridicas e propriedades litterarias. Tabellionato em geral.

2º. Cartorio—Av. Nysia Floresta, 196. Civil e Commercio. Privativo do orphanologico, provedoria, residuos, titulos e documentos. Tabellionato em geral.

3º. Cartorio—Rua Ulysses Caldas, 81 (Edifficio da Prefeitura). Escrivão do Crime. Privativo dos executivos fiscaes e do registro de immoveis. Tabellionato em geral

Institutos de Aposentadorias e Pensões

Commerciarios

Departamento da 4a. Região—Caixa Local de Natal—Rua Dr. Barata, *170*—1º Expediente: das 11 *ás 17* horas. Aos sabbados das 9 ás 13 horas.

Bancarios

Delegacia do Rio Grande do Norte—Séde—Edificio da Caixa Rural e Operaria de Natal—Rua Dr. Barata, 208 Phone *191*.

Maritimos

Delegacia do Rio Grande do Norte—Séde—Alto da Caixa Rural e Operaria de Natal—Expediente: *11* ás 17 horas. Telephone. 290.

CORTUME "SÃO FRANCISCO"

—DE—

J. Motta & Irmão

FABRICANTES DE:

Vernizes, raspas envernizadas, bufalos, vaquetas em todas as cores, carneiras para forro, tacões, sellas, etc.

Vendem pelo melhor preço do commercio e qualquer quantidade que o cliente deseje comprar

As vendas serão effectuadas na propria fabrica EM REFOLES.

End. Teleg. — JATOM — Caixa Postal 102

Refoles—Natal—Rio Grande do Norte

O CENTRO DE IMPRENSA C. M. M. executa qualquer trabalho **GRAPHICO**

ATTENÇÃO!

Deseja fazer ou remontar seus moveis?

Deseja fazer seu escriptorio?

Deseja instalar ou remontar sua casa commercial?

Deseja fazer suas vitrines?

Deseja fazer as esquadrias de sua casa?

Procure a Marcenaria **S. LUIZ** á rua Correia Telles n. 207 que lá encontra o Sr. **A. Florentino** disposto á attender os mais exigentes freguezes.

CLIDENOR LAGO

CIRURGIÃO DENTISTA

Praça João Maria, 56—Sob. Telephone, 267

Já pensou V. S. no successo de um annuncio em relação a seus negocios?

Em Areia Preta

Quem desejar comprar, por preço vantajoso, um explendido terreno na aprasivel praia de Areia Preta, dirija-se á Praça André de Albuquerque n. 16.



Podem também as encommendas ser feitas no Centro de Imprensa C. M. M.

VENDE-SE

O sitio em que morou Francisco Celestino de Goes, em (Igapó)
Siqueira Campos

Informações na CAIXA RURAL

OURO!

Até 20$000 a gramma.
Prata e Pedras preciosas
Paga os melhores preços da praça
ALEXANDRE ROCCO
DEVIDAMENTE AUTORIZADO
Hotel Internacional—Quarto — n. 26 —
Expediente de 12 ás 18 horas
Acceita chamados a domicilio

CASA LEITE

—DE—

J. E. POLICIANO LEITE

Rua Dr. Barata 236

Tecidos, perfumaria, artigos religiosos—gravatas—meias roupas para banho—bonets—brinquedos — cintos para homem e senhora—figurinos —bengalas—bolsas e chapéos para senhora—sombrinhas—etc. etc.

JOANNA DA LUZ,

com longa pratica da "Camisaria Confiança", costura com a maxima perfeição: camisas, pijamas, roupões, cuécas, camisétas, camisas com o peito plissado e bécas para medicos e enfermeiros.—Preços modicos.—Rua Presidente Passos, n. 542—Cidade Alta

— NATAL —

E' fructo da experiencia que o successo do annuncio está em publical-o muitas vezes, porque na 1a. não se vê, na 2a. vê-se mas não é lido, na 3a. é que se lê; na 4a. se commenta, na 5a. pensa-se em comprar e assim até a 10a. quando começa a sortir effeito.

CRUZEIRO

A MELHOR QUALIDADE



PELO PREÇO

PRODUTORES:
LUIZ MICHIELON & CIA
PORTO ALEGRE - CAXIAS - R.G.SUL

AGENTES:
Martins, Irmão & Cia.
FREI MIGUELINHO, 6 — NATAL

VIAJAR!

SÓ PELA "CONDOR"

De sua confortavel poltrona junto a janella de bordo dos modernissimos e confortaveis trimotores JU-52 para 17 pessoas, cada passageiro poderá admirar as lindas praias brasileiras

PARTIDA DE NATAL:
Para o sul até Porto Alegre todas as quintas-feiras ás 14,30 horas
Para o norte até Belem todos os domingos ás *6* horas

CONFORTO-RAPIDEZ-SEGURANÇA-PONTUALIDADE!

Agencia: FILGUEIRA & CIA.

Rua Frei Miguelinho, 119 — Telephone: 168 domg.

Grande deposito de Madeiras de Pará e Paraná, destinadas á construcções Civis e Navaes

Secção de Camas de Ferro e "Patente"

PREÇOS CONVIDATIVOS

Moysés Vainstein

RUA FREI MIGUELINHO 115

— NATAL —

Caixa Rural e Operaria de Natal
(Soc. Cooperativa de Resp. Illtd.)
Séde—Rua dr. Barata n. 208
RIBEIRA

OPERAÇÕES

Depositos, Emprestimos, Cobranças, Ordens de Pagamento, Serviços de Procurações e outros communs ás Cooperativas.

TAXAS

Depositos
Prazo Fixo—12 mezes 6%
« « 6 « 5%
Populares . . . 5%
Limitados . . . 4%
Movimento . . . 3%

Emprestimos 12%

Samuel Schor & Cia.

acabam de receber um grande sortimento de moveis do Rio e São Paulo (Dormitorios, salas de jantar, salas de visitas e geladeiras)—moveis ultimo modelo, preços menores possiveis.

em a Av. Tavares de Lyra 97—Samuel Schor & Cia.—NATAL

LEITURA PREJUDICADA NA LOMBADA | PÁGINA MANCHADA | MUTILADO

A ORDEM

Propriedade e direcção do Centro de Imprensa-C. M. M.

ANNO I — Estado do Rio Grande do Norte—Natal—Domingo, 28 de Junho de 1936 — NUM. 278

JUNHO!

Uma oportunidade que aparece uma só vêz por ano

A Grande Feira de Aniversario da casa

TACITO M. BRANDÃO

E' indispensavel sua visita este mês

Bailes nos Grupos Escolares

Engana-se quem suppõe que a Igreja prohibe as diversões. O catholico deve ser um typo alegre, jovial: o alma sadia deseja desabrochar, expandir. Não ha ambientes mais saturados de optimismo e expansibilidade do que os educandarios dirigidos pelas congregações religiosas, Maristas, Jesuitas, Salesianos, etc.

Aquelle que consegue conservar em si, até a velhice, a alma de creança, na innocencia como na jovialidade, deve ser considerado um paradigma.

Mas os devertimentos requerem opportunidade e logar. Não se brinca a toda hora nem em todos os ambientes.

Os bailes promiscuos em nossos grupos escolares, por exemplo, não podem ser justificados. Vez por outra estamos vendo ceder-se esta ou aquella escola para saraus dançantes e outras mundanidades.

Ora, a escola deve ser um ambiente de respeito, um logar sagrado. Por isso é que, em alguns Estados da Federação, nas salas de aulas figuram imagens de santos e Crucifixos. Pernambuco deu, a este respeito, um exemplo recente.

O educandario para o alumno, precisa ser saudavel e apetecido, mas devem tambem significar um appello constante á ordem, á disciplina, ao respeito. o que não acontecerá se fôr transformado numa casa de danças, num «Terpsychore».

Este nosso commentario veio a proposito do annunciado sarau dançante que se realisará amanhã no Grupo Escolar «Izabel Gondim», nas Roccas.

Não acreditamos tenha o conego Amancio Ramalho, digno director da Educação, tomado conhecimento dessa concessão do Grupo Escolar para um objectivo estranho á sua finalidade.

Syndicato dos Commerciantes Varegistas

De ordem do sr. presidente, faço convidar os socios deste Syndicato para assistirem a reunião da assembléa Geral, hoje ás 14 horas. Tratando-se de assumptos de grande interesse da classe, se faz necessario o maior comparecimento de todos os seus associados.

Natal, 28—6—936.

Amenadab Mello
1°. Secretario

VENDE-SE

A conhecida "Mercearia Bandeira" situada a rua Ulysses Caldas 113, uma das mais antiga e afreguesada da capital, localisada em um dos melhores pontos.

O motivo da venda é o seu proprietario achar-se doente.

O terceiro centenario da chegada de Mauricio de Nassau ao Brasil

(*Cont. da 1a. pagina*)

Que impulsos houveram de dar á agricultura e a nossa industria incipiente! Com que rapidez devassariam os sertões, rasgando magnificas estradas, semeando cidades, desentranhando da terra riquezas inesgotaveis? Esse progresso material, esses bens ephemeros valem a liberdade de um povo? Onde estamos? A que extremo pode levar ao homem a falta de ideal? Se amanhã, por uma dessas grandes surpresas da historia, a Abyssinia recuperasse a sua independencia, deveriam os subditos do Negus commemorar como o mais faustoso acontecimento de sua historia o dominio de um paiz que lhes trouxe beneficios que, deixados a si mesmos, talvez jamais tivessem conseguido?

Porque havemos de fazer nós o que não se atreveriam a fazer os proprios ethiopes? Descemos tanto assim?

E' verdade que o Brasil era então uma colonia, mas nessa colonia já palpitava a alma que hoje nos anima e que, no juizo de nossos mais autorizados historiadores, começou a plasmar-se na luta contra o batavo invasor.

Com a glorificação do principe forasteiro maculamos o nome e a memoria gloriosa de nossos denodados antepassados, dos quaes recebemos tudo quanto temos: a religião, a lingua, os costumes, a tradição. Se isso tudo não tem valor para um povo, a Patria, é uma chimera como ensinam aquelles que não hesitaram em arrancar brutalmente a vida a nossos briosos militares afim de poderem impunemente entregar este immenso paiz á horda satanica de Stalin.

Enaltecendo a memoria de um intruso, explorador dos nossos selvicolas, oppressor das consciencias e da liberdade de nossos ascendentes não ensinamos a mocidade a preferir um mesquinho proveito material á nobre altivez de um povo livre e independente?

Não lhe ensinamos com os factos a desejar que povos mais cultos e mais adeantados venha aqui proseguir a obra de Nassau?

Se o portuguez fôr um dia, como é de se esperar materia de estudo no ensino do paiz, quando os professores do bello idioma que nos legaram nossos maiores commentarem nas aulas a vehemente oração de Vieira pelo bom successo das nossas armas contra Hollanda, não deveriam interrompel-os irreverentemente os alumnos estranhando a indignação do genial orador?

Que significa esse zelo, porque esses arrebatamentos? Não seria melhor, diriam elles, que Vieira pedisse a Deus que viesse a Bahia e o resto do Brasil ás mãos dos hollandezes? Assim pelo menos pensavam nossos paes que no terceiro centenario de Mauricio de Nassau entoaram louvores a seus feitos gloriosos e encareceram suas benemerencias para com a nossa Patria.

Risque-se da nossa historia essa gloriosa epopeia da vida colonial!

Sejam condemnados a olvido perpetuo as nobres figuras de D. Marcos Teixeira, Vieira, Mathias de Albuquerque, Francisco de Moura, Fradique de Toledo Osorio, João Fernandes Vieira, André Vidal de Negreiros, Henrique Dias, Felippe Camarão e tantos outros que julgando pôr a eloquencia, os bens, o repouso e a vida a serviço da Patria opprimida, contribuiram estultamente para destruir a obra incomparavel do gigante que a todos sobrepujou: Mauricio de Nassau!

E' isto a suprema degração de um povo!

O sangue de milhares de brasileiros que tombaram gloriosamente combatendo pela liberdade da Patria, clama contra esse crime inqualificavel.

Substitue-se D. Marcos Teixeira por Mauricio de Nassau, Mathias de Albuquerque por Piet Heyn, André Vidal de Negreiros por Calabar, a Patria livre e independente pela patria escravizada e subserviente.

Que outras vozes mais autorizadas que a minha se levantem para protestar vehementemente contra esse monstruoso attentado á dignidade da Patria!

(1) Historia do Brasil—Curso Superior—pag. 171.
(2) Galanti Tm II pag. 18.
(3) Historia do Brasil, II—pag 157
(4) Opus. cit. pag. 197

ALUGA-SE a casa da rua São Thomé, 436, a tratar na praça José da Penha n. 145. 3—5

Vende-se Casas, terrenos, e uma Mercearia á rua Amaro Barretto 1592. A' tratar com Severino Martins de Medeiros. alt.—1

Festa dos Apostolos S. Pedro e S. Paulo

(*Cont. da 1a. pagina*)

to fez um ardentissimo Apostolo do Evangolho.

São indescriptiveis os trabalhos, as luctas e os soffrimentos que este grande heróe passou por amor ao divino Mestre: uma vez foi apedrejado, oito vezes foi açoitado em praça publica; tres vezes soffreu naufragio, passando dias e noites em alto mar agarrado a uma prancha, á mercê das ondas; repetidas vezes penou longamente no fundo dos carceres—até que foi conduzido a Roma, carregado de ferros, e, depois de gemer largo tempo no carcere, acabou por ser decapitado, no anno 69, data da morte de São Pedro.

Morreu por amor d'Aquelle a quem, a principio, quizera matar por odio!...

EVANGELHO (Math. 16, 13—19):

Naquelle tempo, veio Jesus para as bandas de Cesaréa de Felippe, e interrogou os seus discipulos, dizendo: Quem dizem os homens ser o Filho do Homem? Responderam elles: Dizem uns que é João Baptista; outros que é Elias; outros ainda que é Jeremias, ou algum dos prophetas. Disse-lhes Jesus: E vós quem dizeis que eu sou? Respondendo Simão Pedro, disse: Tu és o Christo, Filho de Deus vivo! Disse-lhe Jesus: Bemaventurado és tu, Simão, filho de Jonas; porque não foi a carne nem o sangue que t'o revelou, mas sim meu Pae que está nos céus. Tambem eu te digo que tu és Pedro e sobre esta pedra edificarei minha Igreja, e as portas do inferno não prevalecerão contra ella; e eu te darei as chaves do reino dos ceus; e tudo quanto ligares sobre a terra ligado será tambem nos céus; e tudo quanto desligares sobre a terra desligado será tambem nos céus.

AS FESTAS NO ALECRIM

Encerra-se hoje o novenario que a Igreja de S. Pedro vinha promovendo em homenagem ao seu padroeiro, cuja festa será amanhã celebrada.

Haverá amanhã missa cantada ás 9 1/2 e á tarde, ás 16 horas, se realizará a procissão do grande santo, percorrendo as ruas do bairro do Alecrim.

GIGANTE PRETA DE JERSEY
ALTA SELECÇÃO
Aves - Ovos - Pintos
Arthur Veiga—Natal

Formidavel . . .
O PARIS EM NATAL
Está vendendo
CHAPEOS
RAMENZONI
X 39$900
XX 53$400
XXX 63$700
MAIS BARATO QUE A FABRICA !!! 6—6

LUIS TORRES
ADVOGADO
Av. Floriano Peixoto, 509
N A T A L

Radio Club de Natal

De ordem do Sr. Presidente são convidados todos os membros da Directoria para uma sessão extraordinaria a realisar-se no dia 30 do corrente ás 20 horas na residencia do mesmo Presidente sito á Avenida Campos Salles n. 105, Tyrol, afim de tratar de assumptos concernentes á Sociedade.

Pede-se o comparecimento de todos os membros. 6a. dg. 3a. 2-3

Raymundo Rubira da Luz
(Da Ordem dos Advogados do Brasil)
Acceita causas civis, commerciaes e criminaes—Escriptorio: Praça Coração de Jesus, n. 115
Mossoró—Rio G. do Norte.

A' RUA Senador Guerra 16 [antiga Laranjeiras] vende-se os moveis seguintes: 1 dormitorio completo, 1 sala de jantar, 1 sala de visitas.
Diariamente — 3 — 10

João Medeiros
ADVOGADO

Vice-consulado da Italia

Faz-se publico que o Governo italiano acaba de decretar que os bilhetes do Estado e de Bancos italianos de qualquer qualidade, que se acham no estrangeiro, devem ser depositados nos Consulados e Agencias Consulares até dez de Julho proximo.

As quantias assim recolhidas serão creditadas aos respectivos possuidores numa conta corrente infructifera, junto ao Banco da Italia.

Guglielmo Lettieri
Correspondente Consular

Vendem-se terrenos no Tyrol á Avenida Hermes da Fonseca, servidos de bond, com e sem fructeiras; Avenida Affonso Penna, com e sem fructeiras, e rua Ceará-Mirim, com fructeiras e bond bem proximo.

Qualquer informação na residencia do proprietario, Avenida Hermes da Fonseca—1.074 ou no Departamento da Fazenda Estadual com o Sr. Antonio Tavares. (Preços rasoaveis).
Diariamente — 3 — 15

Gado Zebú puro sangue
Com os respectivos "Pedigrior"

Touros e novilhas das raças Gyr, Guzerat e Indubrasil, procedentes de selecções do Triangulo Mineiro. A tratar com José Amado Junior, no Hotel Internacional.
Diariamente — 3 — 15

Presentes de Junho no PARIS EM NATAL

Continúa e continuará até liquidação do final de todo o stock, a grande feira de chapeos, calçados, etc.

Todos ao PARIS EM NATAL --- Preços nunca vistos!!!

N. B.—Para servir o OPERARIADO resolvemos prorogar o nosso expediente até dezoito horas. 6—6

LEITURA PREJUDICADA NA LOMBADA ! PÁGINA MANCHADA ! ! MUTILADO