A ORDEM

PROPRIEDADE DO CENTRO DE IMPRENSA LTD.

ANO VIII — Estado do Rio Grande do Norte--Natal--Quinta-feira, 1 de Abril de 1943 — NUM. 2.228

O General Newton Cavalcanti, em telegrama dirigido ao Sr. Interventor Federal, aplaude a atividade que se vem desenvolvendo, entre nós, para o aumento da produção agricola

Quaresmais

Milagres do Cristo

Quando os nazarenos O expulsaram da cidade, o Cristo se dirigiu a Cafarnaum. Na sinagoga, ensinava todos os dias a divina palavra. Pelo Seu poder e pela Sua misericordia, um possesso ficou livre do demonio. Em casa de Pedro, estava enferma, com febre alta, a sogra do discipulo. Pediram a Jesus pela doente. Curou-a o Divino Mestre e ela entregou-se logo aos afazeres da casa. Naquele dia, á tardinha, levaram á presença do Cristo doentes de diversas molestias. Impondo as mãos sobre cada um deles, Jesus os curava. E de muitos possessos saiam os demonios gritando e dizendo : "Tu és o Filho de Deus". No dia seguinte, retirou-se Ele para um lugar deserto. As multidões procurando-O encontraram-nO e pediram que não se afastasse. Explicou-lhes, porém, o Cristo que era necèssario anunciar o reino de Deus ás outras cidades, pois que para isso havia sido enviado. E saiu a pregar pelas sinagogas da Galiléia.

Bem podemos imaginar o que se passava nas cidades em que Jesus demorava. A curiosidade de ouvi-lO, a esperança do reino messianico, o interesse pelos doentes que necessitavam de cura, tudo isso era motivo para que se aglomerassem as multidões em torno de quem já tinha um nome conhecido em toda a Galiléia.

Manifestando Sua divindade, o Cristo falava de Sua união com o Pai e comprovava Suas afirmativas com milagres de todas as ordens. Imperava sobre a natureza material como sobre a espiritual, sobre a vida e sobre a morte. Tanto curava enfermos como ressuscitava mortos e perdoava pecados. Dava ordens ás cousas inanimadas, serenando tempestades, caminhando sobre as aguas, multiplicando pães. Os que recordavam as Escrituras viam que se cumpriam nEle o que os profetas haviam dito do Messias. E não tinham duvida em segui-lO, convencidos da Sua divindade e do Seu carater messianico. Não Lhe faltavam tambem opositores e indiferentes Cristo através dos seculos, vivendo na Sua doutrina, nos Seus sacramentos, multiplicando-se pela Sua presença em todos os rincões da terra, fazendo-se chegar a todos os corações pelo Seu Evangelho e pela sagrada Eucaristia; Cristo que vive na alma pela graça do batismo quer que aproveitemos os Seus beneficios, que lhe mostremos as nossas chagas, que Lhe peçamos a cura das nossas enfermidades, para que participemos da Sua infinita misericordia. Se não nos filiarmos aos indiferentes e aos que O combatem, havemos de estar sempre ao lado dos que seguem os passos do Filho de Deus. E não nos faltarão milagres. Milagres para a alma e para o coração. Melhor compreensão dos deveres religiosos e maior desejo de cumpri-los. Fé mais viva e mais vivida. Inteligencia e vontade centralizando-se num unico objetivo: a vida cristã.

Visões de eternidade e anseios de perfeição. Sublimação da vida pela graça e correspondencia aos dons que Deus concede. Audição da vóz do Cristo que convida a quem quer ser Seu discipulo a carregar a cruz, e crucifixão com Ele pela resignação nos sofrimentos, pela aceitação das cruzes que pezam sobre nós, pela tranformação das nossas dores em escadas para o céu.

Como é feliz a alma beneficiada pelo Cristo. As misericordias de Deus não são previlegios para um pequeno numero.

Jesus não ficou em Cafarnaum, como desejaram os habitantes daquela cidade. Havia outras que reclamavam a Sua palavra. Jesus quer entrar em todos os corações, quer ir a todas as almas. Quem O procura sempre O encontra. Quem O hospeda nalma tem direito aos milagres da Sua caridade. Quando Ele sente em cada coração o mesmo afeto, a mesma dedicação, o mesm afeto, a mesma dedicação, o mesmo interesse que os de Cafarnaum demonstraram porque O tinham na cidade, então se multiplicam os milagres, e o Cristo, sem deixar de ir atender ás outras almas, fica para sempre na alma que O quer.

Exaltado pelo general Newton Cavalcanti o esfôrço do Rio Grande do Norte na "Batalha da Produção"

O Rio Grande do Norte tem se caracterizado, em todos os momentos, como um dos vanguardeiros das iniciativas de finalidade patriotica. A idéia do Gal. Newton Cavalcanti, ilustre comandante da 7a. Região Militar, de dar incremento á produção, visando á imediata solução dos nossos problemas de abastecimento, teve o apoio decidido do governo do Estado e a compreensão, pelo trabalho intenso, dos nossos agricultores. Tendo conhecimento do que se vem verificando no Rio Grande do Norte, nesse sentido, e em resposta a uma comunicação que lhe foi feita, o general Newton Cavalcanti enviou ao exmo. dr. Aldo Fernandes, Interventor Federal, interino, os seguintes telegramas:

RECIFE, 31—Agradeço vossencia comunicação auspiciosa Início inverno, compensando longa estiagem sofrida populações rurais. Nesta oportunidade inicio nova estação, devem homens do campo secundar esforços vosso patriotico governo e promover cultivo urgentes vales ferteis, especialmente cereais e legumes para reforço nossos abastecimentos Sds. *Gal. Newton Cavalcanti*, Comte. 7a. Região.

—

RECIFE, 31—Apreciando artigos remetidos pelo Departamento Estadual de Imprensa e Propaganda esse Estado, tenho a honra cumprimentar vossencia pelo brilhante trabalho que está sendo realizado curso batalha produção Rio Grande do Norte, obra que representa cooperação inestimavel aumento abastecimento forças militares sediadas nordeste. Sds. *Gal. Newton Cavalcanti*, Comte. 7a. Região.

O DIA LITURGICO

MISSA DA FERIA
AMANHÃ

S. FRANCISCO DE PAULA

Nasceu na Calabria. Fundou a ordem dos "Minimos" e distinguiu-se pela pratica de uma pobreza muito austera e humilde piedade.

Apostolado da Oração

Amanhã, 1ª sexta-feira do mês, haverá missas, com comunhões e Lausperene, em todas as Igrejas e capelas.

INTENÇÕES PARA O MÊS DE ABRIL

INTENÇÃO GERAL

Para que floresça a Obra Pontificia das vocações sacerdotais.

INTENÇÃO MISSSIONARIA

Para que os jovens catolicos levem a fé a seus companheiros pagãos.

Não se deixa vencer em generosidade

Numa familia cristã, uma moça muito inteligente, de repente, enloqueceu. Após varios exames, medicos especialistas declararam-na incuravel, e ordenam que a levem para o hospicio.

Pode-se imaginar a dor dos pobres pais !

Sabeis — conta o Padre Mateo Crawley, o intrepido apostolo das entronizações do S. Coração de Jesus nos lares, — sabeis o que exigi dos pais ? "Ide ao Rei do amor e perante sua imagem renovai a consagração total, que lhes fizestes no dia da entronização, e depois rezai, em agradecimento por essa prova, o "Magnificat".

Nos primeiros instantes estremeceram, em seguida o esposo, a esposa e os filhos vão oferecer essa dolorosa cruz ao S. Coração de Jesus. Fizeram mais. Todas as manhãs renovaram o ato heroico.

Mal passara uma semana, e o Padre recebeu uma carta, dizendo que a jovem ficara completamente bôa.

Os medicos confessaram tratar-se de um verdadeiro milagre.

E o Padre lhes respondeu : "Esse milagre fostes vós quem o fizeste, pela vossa ação heroica".

Escola Industrial de Natal

E. I. M. 271

A Diretoria da Escola Industrial de Natal comunica aos interessados que, em boletim nº. 70, de 19 do corrente, o Exmo. Sr. General Comandante da 7ª. Região Militar autorizou o funcionamento da E. I. M. 271, anexa aquele estabelecimento, e que as matriculas para a mesma acham-se abertas até o dia 2 de abril proximo.

Os alunos já matriculados devem comparecer á Escola com a possivel urgencia.

A proxima instalação da Escola de Chefes e Instrutores de Escoteiros

Querendo assinalar condignamente a proxima chegada a esta capital do exmo. General Newton Cavalcanti, comandante da 7z. Região Militar, com séde em Recife, a Federação de Escoteiros do Rio Grande do Norte, vai instalar, dentro em breve, a sua Escola de Chefes e Instrutores, a qual dará, sem duvida alguma, grande impulso ao movimento escotista de nossa terra.

Conforme entendimentos havidos entre o Capitão Newton Machado, vice presidente em exercicio da F. E. T., e o sr. Coronel André Fernandes, comandante da Força Policial do Estado, a Escola de Chefes e Instrutores de Escoteiros contará com o concurso de elementos militares e civis.

A presença de moscas revela higiene precaria. Elas vivem e se reproduzem onde encontram alimento. A limpesa é o seu maior inimigo. (D. S. P.)

INFANCIA ABANDONADA

A Igreja na vanguarda das grandes instituições de amparo e proteção

Pe. Francisco das Chagas NEVES GURGEL

O problema constante do desajustamento dos lares põe em debandada toda uma legião de crianças, que poderiam constituir segurança e vitalidade para o agrupamento social.

Cada um de nós tem responsabilidades pela gravidade da hora que passa, enquanto se limita apenas a registrar o fenomeno sem procurar investigar lhes as causas profundas Uns mais, outros menos, mas todos temos responsabilidades e deveres com que arcar e cumprir e muito esperam de nós a miseria e o desamparo em que vivem aqueles que, contando com as condições de vida, nascidas, quer do ambiente educativo quer da premencia das circunstancias que determinam o que nos acostumariamos chamar de «sorte», se desarticularam na existencia, quando tudo fazia esperar na mais bela das idades uma primavera sem fim. A Infancia representa esse potencial de patrimonio humano, que esperar ocasião de tomar seu lugar na caudal humano. O problema da infancia desamparada se acentúa em nossos dias; nasceu da contingencia em que os pais estão de trabalhar fóra dos lares, deixando os pequenos sob a guarda de pessoas sem qualidades de exemplo de dignidade aos que lhe são confiados para mando.

Desse inconveniente vem a soltura completa das crianças, que gaviam as ruas, aprendendo a desrespeitar a si e aos provétos em idade, ouvindo e dizendo pilherias que *sabem* ao mais baixo calão.

(Continúa na 2a. pagina)

Sagração episcopal do exmo. dom Fernando Gomes, bispo eleito da diocese de Penedo

Semana Diocesana das Vocações Sacerdotais

A nomeação do exmo. Monsenhor Fernando Gomes, vigario de Patos, Paraíba, para Bispo da diocese de Penedo, é motivo de grande alegria para a população catolica do visinho Estado. E' mais um sacerdote paraibano que ascende ao solio episcopal, honrando, desta maneira, tanto a diocese de Cajazeiras, a cujo clero pertencia, como a paroquia de Patos, terra natal do exmo. Bispo recem nomeado.

A festa de sagração de Dom Fernando Gomes, que se realizará no dia 4 do corrente, na matriz de Patos, será precedida de uma "Semana Diocesana das Vocações Sacerdotais", decretada pelo exmo. Monsenhor Abdon Pereira, vigario capitular daquela diocese.

Representará A ORDEM e a Federação Mariana deste Estado

Afim de representar A ORDEM e a Federação Mariana desta diocese, nas festas de sagração de Dom Fernando Gomes, viajará, no proximo sabado, á tarde, de automovel, o sr. Antonio Lustosa Cabral, elemento destacado da Ação Catolica.

O Banco do Brasil vai financiar a safra de algodão, de 1943

RIO, 31 — Dispondo sobre o financiamento da safra de algodão em 1943, o presidente da Republica assinou o seguinte decreto-lei :

"Artigo 1º. — Fica o Banco do Brasil autorizado a financiar, pela sua Carteira de Credito Agricola e Industrial, a safra de algodão de 1943, na base de sessenta e seis cruzeiros (Cr$ 66,00) por arroba de quinze (15) quilos em pluma, para o tipo 5, com fibra de 28,30 milimetros, equivalente a vinte e dois cruzeiros e vinte centavos (Cr$ 22,20) por arroba de algodão em caroço da produção estimada, do tipo medio.

Artigo 2º. — Será submetida previamente, nas epocas apropriadas ao exame e aprovação da Comissão de Financiamento da Produção, a estimativa da quantidade de sementes de algodão destinadas ao plantio da nova safra.

Paragrafo unico — Para esse fim, os Serviços de Fomento da Produção Vegetal, nos Estados algodoeiros, através dos respectivos Governos ou do Ministerio da Agricultura, a que se acharem subordinados, ficam obrigados a encaminhar á Comissão de Financiamento da Produção a estimativa mencionada neste artigo, acompanhada de todas as informações indispensaveis ao conhecimento da área algodoeira a semear, bem como todo e qualquer esclarecimento necessario ás operações de financiamento.

Artigo 3º. — Fica o ministro de Estado dos Negocios da Fazenda autorizado a contratar com o Banco do Brasil as condições necessarias ao financiamento de que trata o artigo 1º. deste decreto-lei.

Artigo 4º. — As instruções para execução deste decreto-lei, na parte relativa ao financiamento das diversas classes e tipos de algodão do país, serão imediatamente baixadas pelo Banco do Brasil, depois de aprovadas pela Comissão da Produção.

Artigo 5º. — O presente decreto-lei entrará em vigor na data de sua publicação, revogadas as disposições em contrario."

Cinemas

DONA DO SEU DESTINO, no "São Pedro"

Moralmente, a pelicula **não convem a menores. Aceitavel para adultos.**

PANDEGA UNIVERSITARIA, no "Roial"

Um rapaz , disfarçado em mulher, ingresa num colegio para moças. A incorreção do tema e algumas cenas ligeiramente inconvenientes ,tornam o **filme improprio para crianças e adolescentes Accitavel para adultos.**

Irmandade do Santissimo

A Provedoria da Irmandade do Santissimo convida os irmãos pora o exercicio de Via Sacra, amanhã, ás 16.30 horas.

LEITURA PREJUDICADA NA LOMBADA

MUTILADO

Jesus, Maria e José

Três nomes inseparaveis, três nomes de vida e de salvação, de graça e de gloria, três nomes de força e de luz! Jesus! Maria! José!

O nome de um Deus, o nome poderoso da Mãe de um Deus e o nome santissimo do Pai adotivo de um Deus e esposo da esposa do Espirito Santo, da Filha do Pai eterno e da Mãe de Deus Filho. Nesta adoravel Trindade que Deus formou na terra, como perfeita e bela imagem da Trindade do céu, encontramos a graça e a misericordia na vida e na morte. Felizes seremos se nos labios sempre tivermos estes nomes benditos:

Jesus! Maria! José!

Nas angustias, nas duvidas, nas tentações do inferno invoquemos:

Jesus! Maria! José!

Na hora da afflição, na dôr, quando sentimos pesada a vida tudo contra nós, brademos:

Jesus! Maria! José!

E tenhamos confiança. Oh! sim, muita confiança, porque a hora da morte, se durante a vida estes três nomes benditos sempre estiveram em nossos labios, naquela hora terrivel nos salvaremos invocando:

Jesus! Maria! José!

Cooperativa Escolar "Izabel Gondim"

Renovação da Diretoria e dos Conselhos

A 24 de março p. p. a Cooperativa Escolar «Izabel Gondim» elegeu sua nova Diretoria, Conselho Fiscal e Conselho Consultivo para o ano de 1943. O resultado da eleição foi o seguinte:

DIRETORIA: Presidente, Eutalia Dantas; Vice presidente, Ester Gurgel de Medeiros; 1a. Secretaria, Ester Bastos; 2. Secretario, José Alexandre da Silva; 1. Tesoureiro, Juarez Cavalcante de Oliveira; 2a. Tesoureira, Nisia Americo; 1. Gerente, Ecknes Lins de Oliveira; 2. Gerente, Inês de Morais Barreto; 3. Gerente, José Véras.

CONSELHO FISCAL: Dario Fernandes, Aurea Pessôa; Membros Efetivos; Bartira Barbosa Lucena, Aguinaldo Ramos, Mauricio de Lima, Suplentes

CONSELHO CONSULTIVO: Mirocem Ferreira de Lima, Joacil Cavalcanti Albuquerque, Alba Lopes Dias, Lindalva Ferreira, Teresinha de Carvalho Pimenta, Antonia Filipe Santana, Maria Dalva Duarte, Luiz Benedito Chagas, Cicero Bezerra, Ivonise Moreira Brandão, Maria de Lourdes do Nascimento e Maria de Lournes Araújo.

E' uma das Cooperativas que mais tem prosperado, no movimento escolar, pelo apoio que lhe vem dando o operoso Diretor do Grupo Prof. Acrisio Freire e a professora responsavel Edite Camara, com o concurso dos demais colegas do estabelecimento.

Em 1942 esta Cooperativa vendeu de artigos escolares Cr$ 5.168,50, beneficiando os alunos associados com Cr$ 1.481,60.

DR. MONTE
(ESPECIALISTA)
Ouvidos, Nariz e Garganta
Ex-interno do Hospital Pedro II
Ex-assistente do Hospital Centenario
Consultas: de 7 ás 10 e das 12 ás 18 horas
Cons.: Av. Rio Branco, 669
Res.: Avenida Rio Branco, 777

REPRESENTAÇÕES
IMPORTAÇÃO E
EXPORTAÇÃO
TRAVESSA CORONEL AURELIANO, 21/45
B E Z E R R A & C I A.
Caixa Postal, 12 — Teleg.: "BATISTA" — NATAL — R. G. N.
AÇUCAR
CEREAIS E
GENEROS DO ESTADO

DR. ALVARO VIEIRA
OPERAÇÕES
DOENÇAS DE SENHORAS — VIAS URINARIAS
Tratamento Moderno por Eletricidade Medica
(Indutotermia — Eletro-Coagulação — Bisturi Eletrico)
CONSULTORIO: Av. Sachet, 174—(Casa terrea) Fone: 390
CONSULTAS: Manhã — Das 10 ás 12 horas; Tarde — Das 2 ás 6 horas
RESIDENCIA: AV. GETULIO VARGAS, 750 — FONE: 149

Atenção! Atenção!
A Loteria Federal do Brasil, enriquece duas pessoas por semana! Não deixe mais nunca de adquirir o seu bilhete ou fração no CENTRO LOTERICO de Natanael Luz & Cia. á Rua Dr. Barata 171. Seja constante, tenha fé e o seu dia chegará.

JOÃO GALVÃO & CIA.
TECIDOS POR ATACADO
A MAIS ANTIGA CASA NO GENERO, POR ISSO MESMO A MAIS PROCURADA
RUA CHILE, N.º 233
NATAL — RIO GRANDE DO NORTE
Telg.: "GALVÃO" — Caixa Postal, 8 — Telefone, 88

POLICLINICA DO ALECRIM
EDIFICIO DA ASSOCIAÇÃO DE ESCOTEIROS
Diariamente das 8 ás 11 horas
CORPO MEDICO ESPECIALIZADO
Eletricidade me ca
TRABALHOS DENTARIOS em ger. erviço de laboratorio e de Raio X a cargo de espec...atas — Fone, 24
As matriculas para socio continuam abertas, na secretaria
A Policlinica aceita contratos com instituições (Socios Coletivos)
ALECRIM — NATAL

DR. PEDRO SEGUNDO
ESPECIALISTA
VIAS URINARIAS — PROTOLOGIA E SIFILIS
Cura radical das hemorroidas, varizes e hidroceles, sem operação e sem dôr. Doenças da uretra, prostata, vesiculas seminais, bexiga e rins. Tratamento rapido das uretrites agudas e cronicas, e suas complicações. Perturbações sexuais — Uretroscopia Galvano Cauterio
DAS 15 HORAS EM DEANTE
Consultorio: Edificio "Nova Aurora" — Rua Dr. Barata, 241 — 1º. andar — Residencia: Rua Apodi 377 — Fone, 71

EPITACIO LIRA
ENGENHEIRO CIVIL
CONSTRUÇÕES E INSTALAÇÕES ELETRICAS
Caderneta profissional 359. Plantas e orçamentos.
AV. TAVARES DE LIRA, 96, 1.º ANDAR

DR. RICARDO BARRETO
M E D I C O
Diretor do Hospital de Alienados
Cons.: Rua Dr. Barata, 210 — das 13 ás 17 horas — Fone 120
Res.: Ave. Deodoro, 638 — Fone, 151

TIPOGRAFIA POTIGUAR
A mais moderna instalação tipografica de Natal
Maquinarias completamente novas. Serviço limpo e perfeito.
Mantem sempre grande estoque de papeis e envelopes de todos os tipos
FORNECE A REPARTIÇÕES PUBLICAS
Avenida Tavares de Lira nº. 36 (visinha ao café Cova da Onça) Caixa Postal 91 — NATAL

Banco dos Auxiliares do Comercio
SOC. COOP. RESP. LTDA.
Faz cobrança sobre a praça e aceita depositos em Conta Corrente Ltda., a Prazo Fixo e Depositos Populares.
Avenida Sachet nº. 90 — Natal.

Infancia abandonada

(Continuação da 1ª. pagina)

Urge que se faça frente a tantos desmandos, incutindo nos pais o dever da vigilancia dos filhos, o perigo dos cafés, tavernas e calçadas, onde a criança pode aprender tudo, menos a ser virtuosa e pura.

Tambem que respeitemos as crianças no que diz respeito a palavras e atitudes,—um mau exemplo pode influenciar para a maldade toda a existencia de uma criança. Ressussitemos no espirito dos contemporaneos aquela celebre sentença que respira a mais alta antiguidade classica «Maxima reverentia pueris debetur». Ensinemos aos homens a respeitarem a presença das crianças, concios de que desafigurarão anjos se não velar-lhes a face rubra no enlevo da existencia para não verem a turgidez das miserias humanas. E' terrivel pensar, quanto mais ver, que muitas vezes são os lares desajuntados que mais concorrem para a ruina precoce dos menores. Recebem o toxico deleterio que corrompe e atemorisa, onde deveriam encontrar a vida palpitante que constrói e anima.

Prestemos aos pais que conhecemos e sobre quem temos visivel influencia este trabalho dignificante de informar do dever de vigiar com carinho e corrigir com brandura as crianças desamparadas.

A Igreja catolica nunca deixou em tempo algum de ser a mãe verdadeira que esclarece, ensina, forma e protege o desamparo. Ainda hoje chora o desaparecimento inglorio das 40 criancinhas que Herodes sacrificou no desejo de fazer perecer Jesus Cristo infante. E' porque ela sabe que poderiam estar entre aquelas crianças, apostolos do Reino eterno, arautos da mensagem do Cristo. Os asilos, orfanatos, institutos de proteção á infancia abandonada que foram invenção da Igreja, desde os primordios da sua atividade, acentuando-se no periodo da Idade Media, onde fez florecer grandes ordens e instituições que tinham por fim o cuidado da infancia e juventude, provam bem que ela não perdeu nada daquela alma de mãe que sempre informou o corpo da sociedade através das idades.

A obra da divina providencia na Italia, a multiplicidade de abrigos para pobres veio se coroar com um verdadeiro milagre, que não podemos olvidar aqui o aparecimento de S. João Bosco, o maior dos educadores, que tomando base num metodo verdadeiramente original, porque baseado naquela genialidade santificada, que foi todo o seu segredo e do seu exito, ele com sua congregação, por meio de Oratorios festivos, congrega a infancia dispersa e delinquente e molda em cada criança um homem de bem, um vencedor na vida, um santo. Em verdade não se conta uma instituição de amparo á infancia que não tenha mesmo longinquamente seu ponto de referencia com a orientação da Igreja que *sementou* as grandes organizações de proteção aos desamparados.

Agora que são organizados os Serviços de Reeducação e Assistencia Social tao bem confiadas á inteligencia esclarecida de Aluisio Alves é conveniente que se recordem os exemplos que a Igreja nos deu no passado, sempre interessada em amenizar a dôr universal.

Que Deus abençoe estes esforços em prol da infancia abandonada, numa verdadeira cruzada de proteção e dignificação da criança.

HEMORROIDAS
Cura radical, sem operação, e sem dor — Doenças Ano-Retais e Partos
DR. L. BANDEIRA DE MELO
ESPECIALISTA
Ex-adjunto da clinica de Doenças Ano-Retais e da Maternidade do Hospital São Francisco de Assis (Rio)
ONDAS CURTAS — ELETRO-COAGULAÇÃO
Consultorio: Praça Augusto Severo, n.º 250 — 1.º — Salas 8 e 9 — Fone: 349
Expediente: De 2 ás 5 diariamente
Res.: Rua da Conceição, 617

DJALMA ARANHA MARINHO
ADVOGADO
(Altos da Cia. Forç Luz)
Escritorio: Av. Tavares de Lira, 153
FONE: 286

Dr. Jacob Volkon
OCULISTA
Ex-interno da Clinica de olhos do prof. Cesario Andrade e do Hospital Santa Izabel da Baía
Operações e tratamento das doenças de olhos, ouvidos, nariz e garganta
Consultas: Das 14 horas em diante
Consultorio: (Edificio da Irmandade dos Passos)
Fone: 354
Residencia: 13 de Maio, n.º 587

TOROS e CARVÃO de 1.ª qualidade para FOGÃO
Rua Felipe Camarão, 45
FONE: 310
Fornecedor: M. GENESIO

Dr. Joaquim Luz
(Ex-Interno da Maternidade do Recife)
ESPECIALISTA EM PARTOS E DOENÇAS DE SENHORAS
CLINICA MEDICA
Consultorio: Rua Ulisses Caldas, 88 — 1.º andar. — Consultas: de 2 horas em diante
Residencia: Av. Prudente de Morais, 630

Lembre-se de que estamos em guerra. Economizar agora, além de prevenir o futuro, é trabalhar para a vitoria. Abra hoje mesmo um caderneta em qualquer cooperativa. Todas são fiscalizadas pelo Governo

DR. TEODULO AVELINO
DOENÇAS INTERNAS
Especialmente
CORAÇÃO E VASOS
Eletrocardiografia
Consultas das 14 1|2 em diante
Edificio Aureliano — Sala 5 — Fone, 349
Residencia: Rua Jundiaí, 455

COBREM-SE BOTÕES
Ponto roial, cairel, cordonet, estana, soutache e ajour. Plissê prega renda. Rua 21 de Março, 464.

ENOCK GARCIA
ADVOGADO
Escritorio e Residencia — Rua Cel. Freire — Macaiba

Dr. Vicente de Souza
ADVOGADO
Hotel Bom Jesus — Natal

Dr. Osvaldo Monte
CIRURGIÃO DENTISTA
Edificio Aureliano — Sala 3
Horario: das 13 ás 17

LEITURA PREJUDICADA NA LOMBADA MUTILADO

A ORDEM

Vespertino de propriedade do Centro de Imprensa Ltd.

ULISSES C. DE GOIS
(Diretor

OTO GUERRA
(Redator-chefe)

F. VERAS BEZERRA
(Redator-Secretario)

MANOEL PAZ DE ARAUJO
(Gerente)

EXPEDIENTE

Redação: 8 ás 11 e 13 ás 16 hs.
Gerencia: 7 ás 11 e 13 ás 17 hs.
Telefone: n.º 222

Séde: Rua Dr. Barata, n. 216
NATAL

ASSINATURAS

Ano .. .. Cr$ 60,00
Mês 8,00

VENDA AVULSA

Numero do dia .. Cr$ 0,30

PUBLICAÇÕES, ANUNCIOS, ETC.
TABELA NA GERENCIA

Informador

FARMACIAS DE PLANTÃO DURANTE O MÊS DE ABRIL

Maia	1	7	13	19	25
Confiança	2	8	14	20	26
Monteiro	3	9	15	21	27
Modelo	4	10	16	22	28
Guilherme	5	11	17	23	29
Natal	6	12	18	24	30

CORREIO AÉREO
Fechamento de malas
PARA O SUL

PANAIR — Segundas e quintas, ás 14 horas e sextas ás 8 horas CRUZEIRO DO SUL — Quartas, quintas e domingos, ás 8 horas. MILITAR— Terças, quintas e Sabados.

PARA FERNANDO DE NORONHA

Todas as terças e quartas ás 14 horas.

PARA O NORTE

PANAIR — Quartas e domingos, ás 9 horas e quinta ás 14 horas. CRUZEIRO DO SUL — Quartas, ás 14 horas. MILITAR — Terças, quintas e sabados, ás 8 horas (até Ceará).

Pan American Airwirs system
PARA O SUL

Quartas, quintas, sabados e segundas, ás 8 horas.

PARA O NORTE

Sabados, ás 14 horas.

HORARIO DE TRENS
NATAL RECIFE

Partida de Natal nas terças e sabados ás 5,40 horas.

Chegada a Natal nas segundas e sextas ás 21,25 horas.

O trem de Natal-Recife faz baldeação em Entroncamento, para o ramal da Paraiba.

NATAL NOVA CRUZ

Partida de Natal ás segundas e sabados ás 5,40, e quarta e quintas, ás 15,30 horas.

Chegada a Natal nas segundas ás 21,25 e nas quartas e quintas, ás 10,38, e aos sabados, ás 21,34.

NATAL—GOIANINHA

Partidas de Natal, ás 2as., 3as., 6as. e sabados, ás 17,08 e chegadas a Natal, ás 7,40.

NATAL—C. MIRIM—B. VERDE

Saidas diariamente ás 17.15 horas e chegadas diariamente ás 8.24

NATAL—ANGICOS

Partida de Natal ás segundas, quartas e sextas ás 5.58

Chegada a Natal nas terças, quintas e sabados ás 14.20

OBS. — Todos esses trens conduzem carro-correio.

Diariamente de Nova Cruz ás 3,30 horas, parte um trem para João Pessôa.

AUTO E CAMINHÕES
Rêde de Viação Seridoense

Partidas de Natal ás 6 horas, diariamente, exceto aos domingos.

Chegadas a Natal nos mesmos.

MACAIBA—NATAL

Partidas de Macaíba ás 7 horas e 12.30 horas.

Saida de Natal ás 10.30 e 16 horas.

NATAL — SANTA CRUZ

Saida de Natal, ás 17 horas e partida de Santa Cruz, ás 5,30 horas, diariamente.

RAIOS X
MEDICO-DENTARIO
Dr. Carlos Passos
ELETRICIDADE MEDICA
Ondas curtas — Diatermo-coagulação, correntes galvanica e faradica — Infra-vermelho
Doenças do Coração e Pulmões
Metodo brasileiro — Pneumotorax artificial
Das 10 ás 12 e das 15 ás 18 hs.
Consultorio: Praça Augusto Severo, 91 — Fone, 351

Leve ás cooperativas os seus pequenos depositos. Eles reunidos lhe beneficiarão e á coletividade.

PETROLINA MINANCORA

CONTRA CASPA, QUEDA DOS CABELOS E DEMAIS AFECÇÕES DO COURO CABELUDO.
TÔNICO CAPILAR POR EXCELÊNCIA

Capela Salesiana de S. José

MISSAS

Nos domingos e dias santos : ás 5, 6.30, 7.30 e 8.30.

N. B. — A missa das 7.30 é dos alunos Externos e Oratorianos, ficando-lhes reservados os bancos da frente ,em toda a largura da Capela.

Nos dias uteis e feriados — ás 5, 6 e 7 horas (fora as missas encomendadas) .

BENÇÃO DO SANTISSIMO

Nos domingos e dias santos — ás 15 horas, para os alunos do Oratorio Festivo.

A's 18.30 horas canto das Vesperas, Instrução religiosa e Benção.

MÊS DE ABRIL

Dia 2 : 1º. *sexta-feira*.

A's 7.30 horas ,Exposição do Santissima em "Laus-perene". A's 19 horas, Via Sacra e Benção.

Dia 3 *Sabado dos Sacerdotes*.

A's 6 horas, Missa festiva (votiva do Sacerdocio de Jesus-Cristo) com a reza da Ladainha pelos Sacerdotes e o oferecimento do Sabado.

Dia 4: IV Domingo da Quaresma.

A's 15.30 horas, Sessão da *Associação dos Devotos de Nossa Senhora Auxiliadora*.

Dia 11 : *Domingo da Paixão* (cobrem-se todas as Cruzes e imagens dos altares até á sexta-feira e o sabado Santos respectivamente.)

Dia 16 : Sexta-feira da Paixão — *As sete Dôres de Maria*.

Dia 18 : *Domingo de Ramos* e inicio da *Semana Santa* cujo programa será oportunamente divulgado.

Dia 27 : Terça-feira de Pascoa — *Ladainhas Maiores* (transportadas do dia 25, Domingo da Ressurreição) .

A's 6 horas, Procissão das Ladainhas e Missa rezada.

LIVROS PARA AS ESCOLAS PRIMARIAS

RECOMENDADOS PELO DEPARTAMENTO DE EDUCAÇÃO
PROCUREM NA

LIVRARIA PAPELARIA NATAL
P. SILVA & C.
RUA DR. BARATA, 224

TENHA JUIZO



Tem sifilis ou reumatismo da mesma origem?

Use o popular preparado

Marca registrada

Elixir 914

A SIFILIS ATACA TODO O ORGANISMO.!

O Figado, o Baço, o Coração, o Estomago, os pulmões, e a pele. Produz Dôres de Cabeça, Dôres nos ossos, Reumatismo, Cegueira, Queda do Cabelo, Anemia, Abortos, e faz os individuos idiotas.

Aprovado pelo D. N. S. P. como auxiliar no tratamento da Sifilis e Reumatismo da mesma origem

Inofensivo ao organismo. Agradavel como licor

FALAM CELEBRIDADES MEDICAS

Atesto que em minha clinica tenho indicado o ELIXIR 914, obtendo resultados reais no tratamento da sifilis.

(a) DR. GERALDO VIEIRA
(Firma reconhecida)

Atesto que tenho empregado em minha clinica nos casos de lues, o ELIXIR 914 em resultados brilhantes.

(a) DR. ALTINO ALMEIDA
(Firma reconhecida)

SAPATARIA MEDEIROS
DE AFONSO MEDEIROS
Fabrico de calçados de todos os tipos pelos melhores preços
Praça Augusto Severo, n.º 260 — NATAL

Galvão, Mesquita & Cia.

RUA DR. BARATA, 217 — RIBEIRA — TELEFONE, 158
Ferragens, cutelaria, vidros, louças, tintas, oleos, soda caustica, canos, chapas de ferro, etc. rtigos sanitarios e material para saneamento
EM NATAL O ESTABELECIMENTO PREFERIDO NO GENERO PELOS SEUS PREÇOS MODICOS

LEITURA PREJUDICADA NA LOMBADA

Pelos Municipios

(Continuação da 4a. pagina)

O «Baixa Verde Futebol Clube», sociedade desportiva, foi fundado em 1922, por um grupo de moços resolutos e decididos, que não pouparam esforços nem mediram sacrificios. Assim, souberam realizar alguma coisa, fazendo com que o seu clube sempre saisse vitorioso, mesmo á frente de adversarios destemidos. Tudo isso deve a entidade á disciplina e coesão que existiram entre os seus jogadores, sempre atentos á voz do seu antigo presidente, que era ouvida com grande carinho e respeito. Esta voz era ado sr. Francisco de Assis Bitencourt, figura muito conhecida não só nos circulos esportivos desta terra como em diversos pontos do Estado. O seu prestigio não se restringe somente á parte desportiva, mas tambem á parte comercial e social. E agora, este grande vulto do nosso futebol, considerando se cansado e velho, devido a tantos anos de lutas em prol do alevantamento daquela agremiação e do nome esportivo de Baixa Verde, vem de se afastar dessas lides que tanto o preocupavam, entregando a um outro presidente, mais moço e que melhor possa acompanhar a marcha sempre vitoriosa do seu querido clube. E com a nova diretoria, que irá doravante reger os destinos do «Baixa Verde», vemos que foi acolhido com satisfação o nome do sr. Francisco de Assis Bitencourt para seu presidente de honra.

Muito é de esperar que os novos dirigentes, escolhidos entre os mais destacodos elementos da nossa sociedade, todos moços e sadios, continuem na realização de um vasto programa de ação, seguindo as tradições do clube, que tanto honram o seu passado e o futebol desta terra.

A atual diretoria do «Baixa Verde Futebol Clube» compõe se dos seguintes membros: Diretoria de Honra — Presidente: Francisco de Assis Bitencourt; vice-dito, Jeronimo Rodrigues da Camara. Diretoria Efetiva — Presidente: José Martins de Sá Benevides; vice dito, Sinval Potí de Oliveira Lima; 1º secretario, Genesio Rodrigues Santiago; 2º secretario, Carlos Fernandes de Queiroz; Orador, dr. Raimundo Baracho; Tesoureiro, José Augusto de Moura; diretor de esportes, Olavo Silva; vice-diretor, Bartolomeu de França; diretor social, José Porpino da Silva; e bibliotecario, Arlindo Varela.

Ao «Baixa Verde F. C.» e aos seus novos diretores apresentamos os nossos cumprimentos.

Baixa Verde, 26/3/943,
Correspondente

Dr. Creso Bezerra
Diagnostico e tratamento do Figado, Vesicula biliar, estomago intestinos e pancreas, pela
ENTUBAÇAO DUODENAL
HEMORROIDAS
Residencia e Consultorio: Rua da Conceição, n. 621
Fone: 78
Horario: Das 15 ás 17 horas

Farmacia Confiança
—DE—
MOURA BARRETO & CIA. LTDA.
ESPECIALIDADES FARMACEUTICAS E PERFUMARIAS
ESCRUPULOSA MANIPULACÃO
Depositaria da "FLORA MEDICINAL" — de
. MONTEIRO DA SILVA & C.ª
Rua Vigario Bartolomeu, 536
TELEF. 227 — NATAL

OTTO GUERRA
CIVEL — CRIME — DIREITO DO TRABALHO
Escrit.: e Resid.: Av. Floriano Peixoto, nº 501 — Fone 161

DR. MUCIO GALVÃO DE OLIVEIRA
CHEFE DO LABORATORIO do "Hospital MiguelCouto"
Exames de Sangue — Urina — Fezes — Escarro —Puz — Liquido cefalo raquiano — Vacinas autogenas
Diagnostico precoce da gravidez
Laboratorio: Rua Frei Miguelinho, 86
Expediente: Das 7 ás 9 e das 14 ás 17 horas
Residencia:
Rua Trairí, 342 — Fone: 173

Jessé Fernandes Café
ADVOGADO
Rua Dr. Barata, 186 — Sobrado
Fone: 386 — NATAL

DOENÇAS DE SENHORAS
PARTOS
Dr. Etelvino Cunha
(Assistente da Maternidade do Hospital "Miguel Couto")
Ondas ultra-curtas, bisturí eletrico, eletro-coagulação etc.
Consultorio: Rua Cel. Bonifacio, 222 (Ribeira)
Das 15 ás 18 horas
Residencia : Praça André de Albuquerque, 534
Fone : 59

Everton Dantas Cortês
ADVOGADO
Escrit.º e Resid.: Rua Des. Dionisio Filgueira, n.º 259
Mossoró — Rio G. do Norte

VIAS URINARIAS
Dr. Paulo Galvão
Ex-interno da clinica Urologica da Faculdade da Baía. Ex-assistente da clinica cirurgica do Prof. Genesio lopes no Hospital Santa Izabel. — Clinica e Cirurgia especializada das Vias Urinarias, Doenças Venereas, Perturbações sexuais
Consultorio: Ulisses Caldas, 56 — 1.º andar — Das 9 ás 11 e das 14 horas em diante
Resid.: Rua 13 de Maio, 705

OS BONUS DE GUERRA auxiliarão a vitoria do Brasil, e concorrerão para o aumento de vossas proprias reservas economicas.

DR. JOSÉ IVO
Doenças do adulto e da criança (Disturbios alimentares — Diarréa, vomitos, desnutrição, retardamento da dentição, etc.
Doenças das Senhoras (Utero, ovario, trompa, hemorragia da puberdade, fenomenos da menopausa, etc.)
Diabete — Neurastenia sexual
Moderna orientação no tratamento da sifilis
Consultorio e residencia: Avenida Rio Branco, n. 624
Fone: 263 — NATAL

Relojoaria Alencar
— de —
JOÃO ALENCAR
Completo sortimento de joias ,relogios e objetos para presentes
OTICA EM GERAL
Rua Dr. Barata, 205 — Natal

MUTILADO

A ORDEM

Propriedade do Centro de Imprensa Ltd.

ANO VIII — Estado do Rio Grande do Norte--Natal--Quinta-feira, 1 de Abril de 1943 — NUM. 2.228

DR. ANTONIO FREIRE

VIAS URINARIAS

Consultas: das 14 hs. em diante
Consultorio: Rua Nisia Floresta, n.º 90 — Fone, 350
Resid.: 13 de Maio, 602

Pelos Municipios

BAIXA VERDE

As comemorações do XV aniversario do «Baixa Verde F. C.»— Transcorreu, no dia 25 do mês em curso, a passagem do decimo quinto aniversario da fundação do «Baixa Verde Futebol Clube». Em comemoração, houve uma sessão extraordinaria, na qual foi eleita a nova diretoria, que regerá os seus destinos no bienio 1943 44.

No proximo domingo, 28 realizar-se-á a posse da nova diretoria. Para esse dia foi organizado um programa, que constará de uma partida amistosa entre o clube aniversariante e o «Botafogo Futebol Clube», de Parazinho.

(Cont. na 2a. pag.)

Palacio do Governo

O sr. Interventor Federal, interino, assinou ante-ontem os seguintes decretos :

nº.1.173, retificando de Gangorrinha para Gangorra o nome da localidade do municipio de Areia Branca para onde foi transferida, pelo decreto nº. 833, de 5 de abril de 1940, a Escola Isolada de Areias Alvas, do mesmo municipio ;

—nº. 1.174, dando as seguintes denominações as escolas publicas primarias, do municipio de Mossoró, cujas localidades abaixo se declaram : "Paulo de Albuquerque," a Escola Isolada de Canudos ; "Bezerra Mendes", a Escola Isolada Gangorrinha, "Alipio Bandeira", a Escola Isolada de Lagoa de Paus ; e " João Escossia", a Escola Isolada de Santo Antonio ;

—nomeando o Bel. José Aureo Lins Baía para exercer, interinamente, o cargo de Lente, padrão L, do Quadro Unico do Estado ,da cadeira de Espanhol do Colegio Estadual do Rio Grande do Norte ;

—designando Romulo Chaves Vanderlei, Redator padrão I, do Quadro Unico do Estado, lotado no Departamento Estadual de Imprensa e Propaganda, para prestar serviços como Professor Auxiliar da Cadeira de Historia Geral do Colegio Estadual do Rio Grande do Norte, até ulterior deliberação ;

—nomeando Antonio Dantas de Amorim para exercer, em comissão, o cargo de Professor Auxiliar da cadeira de Latim do Curso Ginasial da Escola Normal de Mossoró, no periodo de um ano, a contar de 15 de março, mediante o estipendio mensal de Cr$ 500,00 ;

—designando Sergio Emerenciano Santiago, Inspetor de alunos, padrão G, do Quadro Unico do Estado, lotado no Colegio Estadual do Rio Grande do Norte, para exercer a função de Chefe de Secretaria do mesmo estabelecimento, durante o impedimento de Luiz Emidio Pinheiro da Camara, Escriturario, Classe J, que se acha licenciado ; e

—concedendo a Ester Alves de Melo, professora de 2ª. classe padrão G, do Quadro Unico do Estado, lotada no Grupo Escolar "Capitão José da Penha", da cidade de Baixa Verde, a gratificação adicional de 10 % sobre seus vencimentos, a partir de 18 de maio de 1942, quando completou dez anos de serviços prestados ao magisterio estadual .

O sr. Secretario Geral do Estado baixou as seguintes portarias :

concedendo a Iza Fontoura, professora de 1ª. classe padrão I, do Quadro Unico do Estado, lotado no Grupo Escolar "Izabel Gondim", desta Capital noventa dias de licença, para tratamento de saude, sendo trinta dias com vencimentos integrais e sessenta com dois terços dos mesmos, na forma da lei. a contar de 29 de janeiro deste ano ; e

—considerando licenciado, a contar de 1º. do corrente, desde quando se acha incorporado ao Exercito, Luiz Emidio Pinheiro da Camara, Escriturario, Classe J, do Quadro Unico do Estado, lotado no Colegio Estadual do Rio Grande do Norte, com direito aos respectivos vencimentos.

O sr. Interventor Federal, interino, assinou, ontem os seguintes decretos:

nº. 1.175, criando duas escolas, noturnas, anexas ao Grupo Escolar "Frei Miguelinho", nesta capital, para funcionamento provisorio, e destinadas exclusivamente a adultos, ingresados nos quadros da Marinha de Guerra ;

—nomeando Angelica Lagrota de Almeida Bastos para exercer, em comissão o cargo de Professora Auxiliar da cadeira de Latim do Colegio Estadual do Rio Grande do Norte, no periodo de um ano, a contar de 15 de março expirante, mediante o estipendio mensal de Cr$ 500,00 ;

—designando Creusa Braz do Nascimento, professora de 4ª. classe, padrão E, do Quadro Unico do Estado, lotada nas Escolas Reunidas de São Miguel, do municipio de Angicos, para prestar serviços nas Escolas Reunidas "Cel. Mauricio Freire", da vila de São Paulo do Potengi, do municipio de Macaíba, enquanto durar o impedimento de Nirací Aliete de Paiva, professora de 4ª. classe, padrão E ;

—reformando Roque Braulio de Araujo, no posto de 3º. sargento da Força Policial ;

—reformando João Batista do Nascimentos, no posto de Musica de 2q. classe da Força Policial.

—reformando Manuel Ferreira Cabral, no posto de Cabo da Força Policial ;

SOCIAIS

ANIVERSARIOS

HOJE

SENHORAS

Osmidia Fernandes, esposa do sr. João Batista Fernandes, escriturario do Departamento da Fazenda.

—Nancí Torres Veiga, esposa do sr. Artur Veiga, funcionario da Prefeitura de Natal.

SENHORES

Dr. Teodomiro de Sá, chefe de secção dos Correios e Telegrafos, nesta capital.

—Dr. Rosemiro Robinson da Silva, juiz de direito da comarca de Currais Novos e nosso coorderador.

—Dr. Solon Galvão, cirurgião dentista nesta capital.

SENHORINHAS

Teresinha Gurgel Mota, aluna do Ginasio Nossa Senhora de Lourdes, de Fortaleza, e filha do falecido Dorio Pinheiro Mota.

JOVENS

William Pinheiro, filho do sr. Francisco Pinheiro e aluno do Colegio Marista.

—Antonio José Damasceno Lucas, do curso tecnico da Escola de Comercio de Natal e atualmente servindo ao Exercito Nacional.

CRIANÇAS

Geraldo de Andrade, filho do sr. Amaro Pedroza de Andrade, funcionario da S|A Wharton Pedroza e presidente do Sindicato dos Empregados no Comercio.

VISITAS

Deu-nos hoje o prazer de sua visita o sr. Pedro Urbano de Araujo, agente de estatistica em Baixa Verde e nosso dedicado corespondente naquela cidade .

GRAÇAS

Uma devota agradece a Nossa Senhora da Apresentação, uma graça alcançada com promessa de publicar. M. D.— Baixa Verde, 31—3—43.

—Ao Bom Jesus das Dôres e a S. Judas Tadeu agradeço uma graça alcançada com promessa de publicar.—Otilia B. Figueirêdo.

Vende-se

uma casa á Rua Nisia Floresta, 93. Trata-se á Pr. A. Severo, 250.

Batidas pelos aliados, na Tunisia, as tropas do eixo fogem apressadamente em varios pontos

A Real Fôrça Aérea comemora hoje o seu jubileu de prata

RIO, 1 — Noticiam de Londres que as forças do primeiro exercito britanico desfecharam uma ofensiva de grande escala no norte da Tunisia. Informações ainda não confirmadas dizem que os britanicos já estabeleceram contacto com as tropas norte-americanas.

RIO, 1 — Anunciam de Argel que as forças do eixo fogem apressadamente em varios pontos da Tunisia. Na parte central as tropas de Rommel estão ameaçadas de cerco. A radio daquela capital informa que se aproxima o momento em que os soldados germano-italianos serão lançados ao mar. O comandante do "Afrika Korps" procura a todo custo demorar o avanço das forças aliadas.

RIO, 1 — Comunicam de Argel que segundo se acredita, as tropas do marechal von Rommel marcham aceleradamente para uma Dunquerque Africana, forçadas pelas aliadas, que desencadearam uma ofensiva geral em toda a Tunisia.

NOVA OFENSIVA RUSSA NO CAUCASO

RIO, 1 — Dizem de Moscou que está em franco desenvolvimento a nova ofensiva geral russa no Caucaso, perto da desembocadura do rio Kuban. Na frente de Smolensk os sovieticos continuam com a iniciativa dos ataques, tendo desalojado os alemães de novas posições .

O ATAQUE DE ONTEM A ROTERDAM

RIO, 1 — Segundo noticias vindas de Londres, "fortalezas voadoras", escoltadas por caças da RAF, atacaram durante o dia de ontem Roterdam.

25º. ANIVERSARIO DA RAF

RIO, 1 — De Londres : A Real Força Aérea está comemorando hoje o seu 25º. aniversario. Em expressiva mensagem dirigida aos pilotos da Raf o rei Jorge VI salientou os grandes feitos da aviação britanica.

DEVASTADOR ATAQUE SOFRIDO A SARDENHA

RIO, 1 — Anunciam de Londres que, formando a maior força aérea até agora empregada na campanha da Africa, mais de 100 "fortalezas voadoras", sob a escolta de grande numero de caças, levou a efeito um devastador ataque contra a Sardenha, tendo sido bombardeados um porto e tres aerodromos que vinham sendo utilizados pela aviação do eixo. 14 apa[illegible]os inimigos foram abatidos sem perda de nenhum avião atacante.

Antonio Soares Filho

ADVOGADO

Rua Felipe Camarão, 519

Gabinete Medico dentario

DRA. ALIETE ROSELLI
Clinica medica e ginecologia
Consultas: 9 ás 11 e 14 ás 17

ODETE ROSELLI
Cirurgiã dentista
Consultas de 8 ás 11 e 13 ás 17
Avenida Junqueira Aires, 528

Dra. Giselia Teixeira

CIRURGIÃ-DENTISTA

Ex-assistente da cadeira de Clinica Odontologica da Escola de Odontologia anexa á Faculdade de Medicina da Baía. Ex-assistente do Serviço odontologico do Hospital Santa Izabel da Baía e da Assistencia Dentaria Infantil do Rio de Janeiro
Cliniça Cirurgia — Prótese e Oriodontia
Consultas : de 8 ás 11 horas e das 14 ás 17 horas
Cons : Rua Dr. Barata 231 — 1º. Fone 298

DR. OLAVO MEDEIROS

Chefe da clinica dermatologica do Hospital Miguel Couto
DOENÇAS DA PELE E SIFILIS
CONSULTORIO : Rua Ulisses Caldas, 86—1º. andar
Das 14 ás 17 horas
Residencia : Rua Trairi, 522
—NATAL—

Dr. José Maciel

Ex interno do Serviço de Ginecologia da Santa Casa de Misericordia da Baía
Vias Urinarias — Doenças de Senhoras — Partos
Consultas: Diariamente de 13 ás 16 horas — Ed Aureliano — Sala nº. 7

PORCOS DE RAÇA

Vendem-se no

GRANDE HOTEL

Natal

MUTILADO

DR. MACHADO

DOENÇAS MENTAIS E NERVOSAS
CONSULTAS DE 9 ÁS 11 E DE 15 HORAS EM DIANTE
Consultorio: Avenida Rio Branco, n.º 554
Residencia: Rua Ulisses Caldas, 256 — Fone, 284

FARINHA VITAMINA

Alimento ideal das creanças, adultos e convalescentes

ARMAZEM NATAL

Grandes estoques de Estivas, Molhados e Cereais. Sortimento completo de bebidas nacionais e estrangeiras.
Vendas em grosso e a varejo. Entrega a domicilio.
AVENIDA RIO BRANCO, 565 — TELEFONE, 210

A DRA. YAPONIRA GUERRA, especialista em doenças da mulher e da criança, avisa aos seus clientes e amigos que transferiu o seu consultorio para a Avenida Rio Branco nº. 554 — 1º. andar — sala 1, onde continuará á disposição de todos, nohorario habitual.

João Camara & Irmãos

MATRIZ : — Natal — Rio Grande do Norte — Rua Frei Miguelinho 112—Caixa Postal, 59—End. telegrafico *"Pluma"*

UZINAS DE BENEFICIAR ALGODÃO

Fabrica de Oleos e de Sabão

Exportação de Algodão, Mamona, Oleos, Torta. Linters, Farelos etc. — Produtores das famosas marcas de sabão "COMBATE" "CINZENTO" e "EXTRA"

Agentes gerais neste Estado da :
Cia de Seguros Terrestres e Maritimos CONFIANÇA

FILIAIS EM : Baixa Verde, Pedra Preta, Lages, Epitacio Pessôa, Serra Caiada, Nova Cruz e Fernando Pedroza

AGENTES NAS PRINCIPAIS PRAÇAS DO PAIS E DO EXTERIOR

Notas Diversas

Afim de tratar dos interesses brasileiros no Norte da Africa, acaba de ser criado, na cidade de Argel, o Consulado Brasileiro.

Amanhã, o Departamento da Fazenda atenderá o pessoal constante do 2º. dia da tabela.

Foi inaugurado o Serviço Radio Telefonico ligando o gabinete do Ministro da Guerra ao destacamento militar de Fernando de Noronha.

As moscas são repelentes e transmitem molestias graves. Ajude a Saude Publica a combate-las mantendo limpos os seus quintais, fechados os depositos de lixo e rigorosamente asseiados os sanitarios. (D. S. P.)

Manoel Varela d'Albuquerque

ADVOGADO

Escritorio: Travessa Argentina, 42 1.º andar Sala 4
Residencia: Avenida Rio Branco, 596
Natal — Rio Grande do Norte

DR. TRAJANO SARINHO

CIRURGIA GERAL

Cons. — Edificio Aureliano Sala, 6

Res.—Travessa Acre, 277—Fone, 58

ARTES GRAFICAS

TIPOGRAFIA — RISCAÇÃO — PAUTAÇÃO
MAQUINARIA MODERNISSIMA — TIPAGEM NOVA
TRABALHO PERFEITO E RAPIDO
AVENIDA TAVARES DE LIRA, N.º 93 — NATAL

LEITURA PREJUDICADA NA LOMBADA

Em todos os tempos e em todos os países, a desunião constitue a melhor esperança de triunfo para o inimigo.

MONS. SEGUR

A ORDEM

PROPRIEDADE DO CENTRO DE IMPRENSA LTD.

ANO VIII — Estado do Rio Grande do Norte--Natal--Sexta-feira, 2 de Abril de 1943 — NUM. 2.229

Natal hospeda o General Newton Cavalcanti

Quaresmais

A Samaritana

O dialogo entre o Cristo e a Samaritana é uma das mais belas paginas do Evangelho de S. João. As palavras de Jesus inspiram fé e confiança e acendem n'alma as mais vivas esperanças de imortalidade. O Divino Mestre afirma que é o Messias. E falando na felicidade de quem conhece o dom de Deus, acorda nos corações um desejo imenso de conhece-lO e de ama-lO.

Vale a pena lêr na integra a narrativa do Evangelho. Eis o que nos diz no inicio do capitulo quarto: "E quando Jesus soube que os farizeus tinham ouvido que ele fazia mais discipulos e batizava mais que João, (todavia não era o proprio Jesus que batizava, mas os seus discipulos), deixou a Judéa e foi outra vez para a Galiléa. Devia, por isso, passar pela Samaria. Chegou, pois, a uma cidade chamada Sicar, junto da herdade que Jacó deu a seu filho José. E estava lá o poço de Jacó. Fatigado, pois, da viagem, Jesus sentou-se sobre a borda do poço. Era quasi a hora sexta. Veiu uma mulher de Samaria a tirar agua. Jesus disse-lhe : Da-me de beber. Os seus discipulos tinham ido a cidade comprar mantimentos. Disse-lhe, porém, a mulher samaritana. Como sendo tu judeu, me pedes de beber a mim que sou mulher samaritana? Porque os judeus não se correspondem com os samaritanos. Respondeu Jesus, e disse-lhe: Se tu conheceras o dom de Deus, e quem é que te diz: Dá-me de beber; tu certamente lhe pedirás, e ele te daria duma agua viva .Disse-lhe a mulher: Senhor, tu não tens com o que a tirar, e o poço é fundo; donde tens, pois, essa agua viva ? E's tu, porventura, maior do que o nosso pai Jacó, que nos deu este poço do qual ele mesmo bebeu ,e os seus filhos e os seus gados? Respondeu Jesus, e disse-lhe : Todo aquele que bebe desta agua tornará a ter sêde ; mas o que beber da agua que eu lhe der, nunca, jamais terá sêde, mas a agua que eu lhe der virá a ser nele uma fonte de agua em que salte para a vida eterna. Disse-lhe a mulher : Senhor, dá-me dessa agua, para eu não ter mais sêde, nem vir até aqui tira-la. Disse-lhe Jesus:Vai, chama teu marido e vem cá. Respondeu a mulher, e disse: Não tenho marido. Jesus disse-lhe : Disseste bem ; Não tenho marido, porque tiveste cinco maridos, e o que agora tens não teu marido ; isto disseste com verdade. Disse-lhe a mulher : Senhor, vejo que és profeta. Nossos pais adoraram sobre este monte e vós dizeis que em Jerusalém é o lugar onde se deve adorar. Disse-lhe Jesus : Mulher, crê-me que é chegada a hora em que não adorareis o Pai nem neste monte nem em Jerusalém. Vós adorarais o que não conheceis ; nós adoramos o que conhecemos porque dos judeus é que vem a salvação. Mas vem a hora, e já chegou ,em que os verdadeiros adoradores adorarão o Pai em espirito e verdade. Porque é destes adoradores que o Pai procura. Deus é Espirito : e em espirito e verdade é que o devem adorar os que o adoram. Disse-lhe a mulher : Eu sei que vai chegar o Messias "que quer dizer o Cristo"; quando, pois, ele vier, nos anunciará todas as cousas. Disse-lhe Jesus : So eu, que falo contigo. Nisto chegaram seus discipulos ,e maravilharam-se de que ele estivesse falando com u'a mulher. Nenhum, contudo, lhe disse . Que é que perguntas, ou que falas com ela ? A mulher, pois deixou o seu contaro, e foi á cidade, e disse aquela gente. Vinde e vêde um homem que me disse tudo o que eu tenho feito; será este porventura o Cristo? Sairam pois, da cidade e foram ter com ele". "Ora muitos samaritanos daquela cidade creram em Jesus, por causa da palavra daquela mulher, que dava este testemunho : Ele disse-me tudo o que tenho feito. Vindo, pois, ter com ele os samaritanos, pediram-lhe que ficasse lá. E ele ficou lá dois dias. E muitos mais creram nele em virtude da sua palavra. E diziam á mulher : Não é já pela tua palavra que cremos nele, mas é porque nós mesmo o ouvimos, e sabemos que este é verdadeiramente o salvador do mundo".

Depois da conversa do Cristo com a samaritana, a consequencia natural— a fé !

Creram nEle os de Samaria.

Quantos consoladores ensinamentos guardam as palavras de Jesus ! A' borda do poço do nosso coração, o Cristo se assenta para descançar, e nos pede de beber. Como então ? Precisa Ele de nós ? Podemos saciar-Lhe a sêde de amor infinito que Lhe queima o coração ? E' que Ele nos quer revelar os segredos da sua caridade, fazendo-nos conhecer os donos de Deus, as graças que nos prodigaliza, para que Lhe peçamos da agua viva que jorra da eterna fonte, da agua que mata a sêde do coraçao e que brota para a eternidade. Felizes os que conversam com Jesus, os que vêm n'Ele o Messias! Quererão que Ele fique com eles, acreditarão na Sua palavra, na Sua divindade e jamais sentirão sêde. Ah! sé os homens todos conhecessem os dons de Deus !

O DIA LITURGICO

S. FRANCISCO DE PAULA

Nasceu na Calabria. Fundou a ordem dos "Minimos" e distinguiu-se pela pratica de uma pobreza muito austera e humilde piedade.

AMANHÃ
MISSA DA FERIA

Apostolado da Oração

INTENÇÕES DESTE MÊS

INTENÇÃO GERAL

Para que floresça a Obra Pontificia das Vocações Sacerdotais.

INTENÇÃO MISSIONARIA

Para que os jovens catolicos levem a fé a seus companheiros pagãos.

EVITAR O PECADO

Quem o evita, está no caminho para o Coração de Jesus. Santa Margarida Alacoque escreve a respeito numa de suas cartas :

"Pudessemos compreender devidamente a enorme injustiça que cometemos contra nossa pobre alma com a perpetração de transgressões voluntarias ! Deus veda a essa alma a entrada em seu Coração, porque tambem ela, por sua vez, o repeliu do seu coração. Não posso compreender, como um coração, que pertence a Deus e deseja ama-losinceramente, é capaz de ofende-lo com deliberação. Asseguro-vos que faltas voluntarias me são insuportaveis, pois vulneram o Coração divino. Quem persiste em contraria-lo diariamente ,não se admire que, afinal, ele cesse de admoesta-lo, que, paulatinamente, se afaste e deixe a alma perder a sensibilidade por sua perdição. Quem quiser permanecer na amizade do Coração de Jesus ,deve evitar as ofensas voluntarias a Deus ,contrariamente a procurará debalde". (Carta 72.)

Imaginemos que essa exortação tenha sido feita a cada um de nós.

Desde ontem se encontra nesta capital o General Newton Cavalcanti

O ilustre Comandante da 7a. Região Militar veio a convite do Gel. Walsh visitar as instalações ianques--Inspeção ás tropas brasileiras aqui aquarteladas--A "Batalha da Produção"



A nossa capital tem a honra de hospedar o exmo. sr. General Newton Cavalcanti, Comandante da 7a. Região Militar e uma das figuras mais representativas do Exercito Nacional.

O ilustre militar, que viaja em companhia dos oficiais do seu Estado Maior, major Jurací Magalhães e capitães Osni Caldeira e Mário Vale, foi recebido no aeródromo de Parnamirim pelas nossas altas autoridades civis e militares, tendo almoçado no «Grande Hotel» em companhia do seu colega General Cordeiro de Farias, digno comandante da Infantaria Divisionaria da 14a. D. I. A's 14 horas, o Gal. Newton Cavalcanti recebeu a visita do exmo. sr. Interventor Aldo Fernandes, retribuindo-a ás 15 horas.

A permanencia entre nós do digno Comte. da Região deve-se ao General Walsh, que o convidou para visitar as instalações das forças norte-americanas em Natal, confirmando, desta maneira, o perfeito entendimento que une brasileiros e ianques. Nesta capital, o Gal. Newton Cavalcanti inspecionará as diversas unidades do Exercito brasileiro, verificando, *in loco*, as excelentes condições de preparo técnico das mesmas e o alevantado moral dos nossos soldados.

Falando á reportagem de nossa confreira «A Republica», o comandante da 7a. R. M re, feriu-se á «Batalha da Produção», adiantando que em Pernambuco e em outros Estados do Norte a mesma vai em pleno desenvolvimento, e afirmou que a proxima Reunião dos Vales Unidos trará imensos beneficios ao Rio G. do Norte.

O Gal. Newton Cavalcanti e sua brilhante comitiva demorar-se-ão nesta capital cerca de dois ou tres dias.

Irmandade do Santissimo Sacramento

Semana Santa

Domingo ultimo, após a missa conventual, a Irmandade do Santissimo Sacramento esteve reunida em sessão ordinaria, no consistorio da Catedral, sob a presidencia do provedor Montano Emerenciano e assistencia eclesiastica do paroco da Sé, monsenhor José Alves Landim.

Aberta a sessão, o secretario dr. José Carlos Leite procedeu á leitura de duas propostas, nas quais figuravam como candidatos á Confraria, o dr. Alferes Galdino Apolonio dos Santos Lima, Diretor Geral do Departamento de Saude Publica do Estado, e d. Maria Carmelita de Mesquita Barbalho, consorte do irmão Pedro Barbalho, sendo ditas propostas, por deliberação da Irmandade, julgadas imediatamente e aceitas por unanimidade de votos.

O provedor declarou que, de acordo com dispositivos do Compromisso, a Irmandade estava reunida para deliberar sobre as proximas comemorações da Semana Santa no corrente ano.

Depois de varias considerações atinentes a melhor maneira de serem levados a efeito os piedosos atos, cientificou o provedor já ter a Mesa Regedora organizado o respectivo programa, o qual submetido á apreciaçkão do Exmo. Sr. D. Marcolino Dantas, Bispo Diocesano, mereceu a aprovação de S. Excia Revdma. e de monsenhor Alves Landim. O programa foi lido perante a assistencia, assim como o itinerario das procissões do Fogaréo, Enterro do Senhor, Soledade e Senhor Ressuscitado.

Tendo ficado ao criterio do Sr. Bispo Diocesano, a escolha dos sacerdotes que têm de pregar nos atos da Semana Santa, o provedor levou ao conhecimento da Irmandade já terem sido escolhidos os oradores, que são Conego Luiz Vanderlei (sermão do mandato), Padre José Pereira Neto (sermão do Calvario), Padre Francisco das Chagas Neves Gurgel (sermão da Ressurreição), Monsenhor José Alves Landim (sermão da Coroação de Nossa Senhora).

Por ocasião da Hora Santa, que se realizará após a procissão do Fogaréo, monsenhor Alves Landim fará um expressivo sermão alusivo á cerimonia do Horto .

O provedor falou sobre a obrigação de todos os confrades fazerem a Pascoa, na quinta-feira santa, conforme determina o Compromisso, devendo os irmãos comungar de opa, ás 5 e 30 horas da manhã, na Capela do Santissimo.

Oportunamente, o programa da Semana Santa será impresso e distribuido em avulso, para conhecimento dos fieis.

Ficou deliberado tambem afixar-se na sacristia da Catedral um placard com os nomes dos irmãos escalados para a guarda ao Santo Sepulcro, e para conduzirem os andores, o esquife e o palio das diversas procissões da Semana Santa, devendo cada irmão receber uma "senha" do serviço para que for escalado.

O sermão do Calvario e o "Canto da Veronica" serão irradiados pelos Serviços de Altos Falantes da Cidade de propriedade do sr. Luiz Romão, que, dessa forma, contribue expontaneamente para o maior brilhantismo das cerimonias da tarde de Sexta-Feira Santa.

A convite da Provedoria da veneravel Irmandade do Senhor Bom Jesus dos Passos, a Irmandade tomará parte nas tradicionais procissoes dos "Martirios" e "Encontro" a realizarem-se nos dias 9 e 16 do corrente .

O Provedor comunicou á Irmandade o falecimento do saudoso irmão Oscar Rubens de Paula, a cujo enterro compareceu a mesma Irmandade, de Cruz alçada, tendo o irmão dr. José Carlos Leite, en sentidas palavras, feito o necrologio do antigo confrade e pedindo, ao terminar, um voto de profundo pezar pelo infausto ocorrido, o que foi aprovado.

Com as orações finais em intenção da alma do pranteado irmão, foi encerrada a sessão.

Subscrevendo BONUS DE GUERRA tereis empregado vosso dinheiro a juros compensadores ; do mesmo passo tereis concorrido para a derrota nazi-fascista.

Congregações Marianas

Catedral

Domingo, ás 7 horas, na Catedral, assistirão os congregados o santo sacrificio da Missa, seguindo-se a sessão na séde social. Da maxima importancia se revestirá essa reunião.

Matriz da Ribeira

Reunir-se á domingo, ás 15,30 horas, na residencia dos Padres da Sagrada Familia, a Congregação Mariana de N. S. do Carmo e S. José, com séde na matriz da Ribeira.

Matriz do Alecrim

A Congregação Mariana de N. S. da Conceição o S. Tarcisio, da Matriz do Alecrim realizará domingo ás 15 horas a sua sessão semanal.

Comunica o D. E. I. P.

Em oficio datado de hoje o Diretor do Departamento Estadual de Imprensa e Propaganda recomendou ao Diretor do Teatro "Carlos Gomes" que a partir desta data todos os espetaculos a serem realizados nesse teatro tenham inicio justamente á hora marcada, de acordo com o Regulamento de Diversões Publicas, sob pena de multa a ser aplicada por este Departamento

Natal, 2 de abril de 1943.

Dai um sentido pratico ao vosso justo odio aos torpdeadores do "AFONSO PENA" : Adquiri BONUS DE GUERRA.

LEITURA PREJUDICADA NA LOMBADA

MUTILADO

Faleceu o Secretario da Segurança Publica de S. Paulo

RIO, 1o—Comunicam da capital paulista que faleceu ali o sr. Acacio Nogueira, Secretario da Segurança Publica daquele Estado.

Dr. Jacob Volfzon

OCULISTA
Ex-interno da Clinica de olhos do prof. Cesario Andrade e do Hospital Santa Isabel da Baia
Operações e tratamento das doenças de olhos, ouvidos, nariz e garganta
Consultas:
Das 14 horas em diante
Consultorio:
(Edificio da Irmandade dos Passos)
Fone: 354
Residencia: 13 de Maio, n.º 587

O 225º. aniversario da fundação de Cuiabá vai ser comemorado solenimente

CUIABA', 31 (A. N.)—A imprensa local acaba de lançar a ideia da comemoração solene em abril do proximo 225º aniversario da fundação da cidade pelo bandeirante Pascoal Moreira Cabral. A sugestão foi bem recebida em todos os circulos, esperando-se que as festividades se revistam do maior brilhantismo.

Dr. Joaquim Luz

(Ex-Interno da Maternidade do Recife)
ESPECIALISTA EM PARTOS E DOENÇAS DE SENHORAS
CLINICA MEDICA
Consultorio: Rua Ulisses Caldas, 88 — 1.º andar. — Consultas: de 2 horas em diante
Residencia:
Av. Prudente de Morais, 630

Homenagem das classes conservadoras ao Ministro da Guerra

RIO, 1º (A. N.) — Realizou-se ontem à tarde no salão de honra da Associação Comercial, a grande homenagem das classes conservadoras locais ao Ministro da Guerra. Saudando a homenagem falou o Presidente da Associação sr. Daudt de Oliveira, que expôs os propositos da classe em colaborar intimamente com as autoridades militares em pról da defesa do Brasil. O amplo salão da Associação Comercial foi pequeno para conter a grande assistencia que parcipou da homenagem ao Ministro Eurico Gaspar Dutra.

DR. MONTE

(ESPECIALISTA)
Ouvidos, Nariz e Garganta
Ex-interno do Hospital Pedro II
Ex-assistente do Hospital Centenario
Consultas: de 7 ás 10 e das 12 ás 13 horas
Cons.: Av. Rio Branco, 669
Res.: Avenida Rio Branco, 777

Requesitados dez milhões de litros de aguardente para fabricação de alcool

RIO, 1º. (A.N.)—Comunicam de S. Paulo, que o Instituto do Açucar e do Alcool, requisitou dos produtores de aguardente, cerde dez milhões de litros, para fabricação de alcool.

Já estão fabricados quarenta e três milhões de litros de alcool hidratados, os quais destinam-se à aliviar o problema de transporte da lavoura paulista.

ENOCK GARCIA

ADVOGADO
Escritorio e Residencia — Rua Cel. Freire — Macaiba

AVISO

A JOALHARIA MODERNA tem um grande estoque de Aneis de Grau, para todas as classes. Completo sortimento de joias e relogios dos melhores fabricantes do mundo. Oficina apta para concertos de relogios e joias. — PRAÇA AUGUSTO SEVERO, N.º 77 —:— NATAL

DR. ALVARO VIEIRA

OPERAÇÕES
DOENÇAS DE SENHORAS — VIAS URINARIAS
Tratamento Moderno por Eletricidade Medica
(Indutotermia — Eletro-Coagulação — Bisturi Eletrico)
CONSULTORIO — CONSULTAS
Av. Sachet, 174—(Casa terrea) — Manhã — Das 10 ás 12 horas
Fone: 290 — Tarde — Das 2 ás 6 horas
RESIDENCIA: AV. GETULIO VARGAS, 750 — FONE: 149

Livraria-papelaria NATAL

A PRIMEIRA NO GENERO
OTIMO PONTO ACESSIVEL A TODOS
Artigos de papelaria em geral. Livros e cadernos escolares. Livros e cadernos escolares. Livros em branco para todos os fins. Artigos de escritorio, novidades para presentes e figurinos
Unicos distribuidores das afamadas maquinas de grampiar BATES
P. SILVA & CIA
RUA DR. BARATA N.º 224 — NATAL — RIO G. DO NORTE

POLICLINICA DO ALECRIM

EDIFICIO DA ASSOCIAÇAO DE ESCOTEIROS
Diariamente das 8 ás 11 horas
CORPO MEDICO ESPECIALIZADO
Eletricidade medica
TRABALHOS DENTARIOS em geral. Serviço de laboratorio e de Raio X a cargo de especialistas — Fone, 24
As matriculas para socio continuam abertas, na secretaria
A Policlinica aceita contratos com instituições (Socios Coletivos)
ALECRIM — NATAL

DR. PEDRO SEGUNDO

ESPECIALISTA
VIAS URINARIAS — PROTOLOGIA E SIFILIS
Cura radical das hemorroidas, varizes e hidrocele, sem operação e sem dôr. Doenças da uretra, prostata, vesiculas seminais, bexiga e rins. Tratamento rapido das uretrites agudas e cronicas, e suas complicações. Perturbações sexuais — Uretroscopia Galvano Cauterio
DAS 15 HORAS EM DEANTE
Consultorio: Edificio "Nova Aurora" — Rua Dr. Barata, 241 — 1º. andar — Residencia: Rua Apodi 377 — Fone, 71

EPITACIO LIRA

ENGENHEIRO CIVIL
CONSTRUÇÕES E INSTALAÇÕES ELETRICAS
Caderneta profissional 389. Plantas e orçamentos.
AV. TAVARES DE LIRA, 96, 1.º ANDAR

TIPOGRAFIA POTIGUAR

A mais moderna instalação tipografica de Natal
Maquinarias completamente novas. Serviço limpo e perfeito. Mantem sempre grande estoque de papeis e envelopes de todos os tipos
FORNECE A REPARTIÇÕES PUBLICAS
Avenida Tavares de Lira nº. 36 (visinha ao café Cova da Onça) Caixa Postal 91 — NATAL

LIVROS PARA AS ESCOLAS PRIMARIAS

RECOMENDADOS PELO DEPARTAMENTO DE EDUCAÇÃO
PROCUREM NA
LIVRARIA PAPELARIA NATAL
P. SILVA & C.
RUA DR. BARATA, 224

DR. RICARDO BARRETO

MEDICO
Diretor do Hospital de Alienados
Cons. : Rua Dr. Barata, 210 — das 13 ás 17 horas — Fone 120
Res. : Ave. Deodoro, 638 — Fone, 151

Galvão, Mesquita & Cia.

RUA DR. BARATA, 217 — RIBEIRA — TELEFONE, 158
Ferragens, cutelaria, vidros, louças, tintas, oleos, soda caustica, canos, chapas de ferro, etc. rtigos sanitarios e material para saneamento
EM NATAL O ESTABELECIMENTO PREFERIDO NO GENERO PELOS SEUS PREÇOS MODICOS

Pelos Municipios

Augusto Severo

As festas da inauguração do jardim publico da Praça "Getulio Vargas"--Homenagem ao Dr. Aldo Fernandes, Interventor Federal, interino

Como já é do conhecimento publico, realizou se, no dia 18 do mês p. passado, nesta cidade. a inauguração do jardim publico da Praça «Getulio Vargas», construido pela operosa administração do Prefeito Tito Jacome. Foi orador oficial dessa solenidade o revmo. Padre Militão B. de Mendonça, que num aplaudido discurso ressaltou a progressista gestão do Prefeito municipal.

Após a solenidade inaugural daquele logradouro publico, os presentes dirigiram se para a séde da Prefeitura, em cujo salão principal foi aposto o retrato do exmo. Sr. Interventor Federal, interino, Dr. Aldo Fernandes. Inicialmente, discursou o Prefeito Tito Jacome, pondo em relevo a obra governamental do homenageado, tendo, em seguida, usado da palavra a senhorinha Vanda Medeiros, oradora oficial da solenidade, que proferiu o aplaudido discurso abaixo:

> Revmo. Pe. Militão, M. D. vigº desta freguesia; Sr. Prefeito Municipal e demais autoridades locais; Distintos conterraneos, Minhas amigas.

Não foi sem grande surpresa para mim que recebi o honroso convite para falar-vos nesta hora.

A principio hesitei e digo-vos quasi que desvanecia; mas, efletindo na pessôa que me dirigiu o convite, veiu-me á memoria os tempos passados no Colegio, em que nessas ocasiões, era-nos sempre lembrada esta frase:

«A obediencia é a bússola que ao caminho seguro nos conduz».

Portanto aqui estou meus conterraneos, dirigindo-vos estas palavras; um pouco de tolerancia para comigo, peço-vos; pois, alem de minha pobreza intelectual, eu não possue o *dóm* da palavra nem o *requinte* dos oradores.

O motivo desta reunião é bem justo e creio que por todos acatado.

Quem ha aqui presente que não conheça os serviços prestados a este Estado pelo Dr Aldo Fernandes? Ninguem. certamente, porque os seus serviços são relevantes e conhecidos, por tal forma transparecem, que nulo se torna o vêo com que procura ocultá-los a sua modestia.

Desnecessario se torna dizer-vos que o nosso Municipio, ja por mais de uma vez, recebeu desse homem,—que a ninguem cabe melhor o titulo de benemerito, serviços inesqueciveis.

Sr. Tito Jácome, esse seu gosto é bem digno de aplausos; melhor prova de reconhecimento não poderia você demonstrar em seu nome e dos campograndenses, ao Dr. Aldo Fernandes, do que a apesição de seu retrato neste recinto, ao lado de outros benemeritos.

Um retrato é bem significativo e para mim possue alguma cousa de sublime.

Além de nos fazer lembrar os traços fisicos da pessôa admirada, mais ainda lembra-nos o conjunto de suas qualidades morais; e o nosso homenageado as possue em grão bem elevado.

Amigos, encontramos nos numa época bem dificil e duvidosa; mas, confiando na Providencia, lembremo-nos de que possuimos um amigo, que sempre compartilhou e compartilhará conosco, não somente das nossas alegrias e muito mais ainda das nossas dificuldades.

Esse amigo é o nosso *Prefeito*, que saberá interceder pelo nosso Municipio junto ao governo de que o Dr. Aldo Fernandes é um dos membros mais salientes; e estejamos certos de que ele nos ajudará e nos protegerá; pois, alem de ser um brasileiro digno deste nome, um riograndense que não poupa trabalhos, nem méde sacrificios pelo progresso do seu Estado, o Dr. Aldo Fernandes é tambem um nosso amigo, um amigo de Augusto Severo.

Finalizando peço-vos, amados conterraneos, uma salva de palmas ao Dr. Aldo Fernandes e ao nosso *Prefeito*.—Disse.

Confeitaria e Sorveteria VITORIA

A mais bem sortida da cidade
ARTIGOS NACIONAIS E ESTRANGEIROS
PRONTO SERVIÇO DE DELICIOSOS SORVETES
RUA JOÃO PESSOA, 121 — NATAL

Atenção! Atenção!

A Loteria Federal do Brasil, enriquece duas pessoas por semana! Não deixe mais nunca de adquirir o seu bilhete ou fração no CENTRO LOTERICO de Natanael Luz & Cia. á Rua Dr. Barata 171. Seja constante, tenha fé e o seu dia chegará.

Atenção

A SAPATARIA LEOPOLDINO acaba de receber lindo e variado sortimento de calçados para senhoras em lindos modelos
Rua Amaro Barreto, 1326 — Alecrim — Natal

O preço do peixe na Semana Santa

RIO, 1o (A. N)—O Coordenador da Mobilização Econômica, determinou por intermedio do Setor de Preços, daquela Coodernação, os preços maximos permissiveis para a venda de peixe aqui, durante a Semana Santa.

COBREM-SE BOTÕES

Ponto roial, cairel, cordonet, estana, soutache e ajour. Plissé prega renda. Rua 21 de Março, 664.

Lembre-se de que estamos em guerra. Economizar agora, além de prevenir o futuro, é trabalhar para a vitoria. Abra hoje mesmo um caderneta em qualquer cooperativa. Todas são fiscalizadas pelo Governo

LEITURA PREJUDICADA NA LOMBADA MUTILADO

A ORDEM

Vespertino de propriedade do Centro de Imprensa Ltd.

ULISSES C. DE GOIS
(Diretor

OTO GUERRA
(Redator-chefe)

F. VERAS BEZERRA
(Redator-Secretario)

MANOEL PAZ DE ARAUJO
(Gerente)

EXPEDIENTE
Redação: 8 ás 11 e 13 ás 16 hs.
Gerencia: 7 ás 11 e 13 ás 17 hs.
Telefone: n.º 222

Séde: Rua Dr. Barata, n. 216
NATAL

ASSINATURAS
Ano .. .. Cr$ 60,00
Mês 8,00

VENDA AVULSA
Numero do dia .. Cr$ 0,30

PUBLICAÇÕES, ANUNCIOS, ETC.
TABELA NA GERENCIA

Informador

FARMACIAS DE PLANTÃO DURANTE O MÊS DE ABRIL

Maia	1	7	13	19	25
Confiança	2	8	14	20	26
Monteiro	3	9	15	21	27
Modelo	4	10	16	22	28
Guilherme	5	11	17	23	29
Natal	6	12	18	24	30

CORREIO AÉREO
Fechamento de malas
PARA O SUL

PANAIR — Segundas e quintas, ás 14 horas e sextas ás 8 horas CRUZEIRO DO SUL — Quartas, quintas e domingos, ás 8 horas. MILITAR — Terças, quintas e Sabados.

PARA FERNANDO DE NORONHA

Todas as terças e quartas ás 14 horas.

PARA O NORTE

PANAIR — Quartas e domingos, ás 9 horas e quinta ás 14 horas. CRUZEIRO DO SUL — Quartas, ás 14 horas. MILITAR — Terças, quintas e sabados, ás 8 horas (até Ceará).

Pan American Airwirs system
PARA O SUL

Quartas, quintas, sabados e segundas, ás 8 horas.

PARA O NORTE

Sabados, ás 14 horas.

HORARIO DE TRENS
NATAL RECIFE

Partida de Natal nas terças e sabados ás 5,40 horas.

Chegada a Natal nas segundas e sextas ás 21,25 horas.

O trem de Natal-Recife faz baldeação em Entroncamento, para o ramal da Paraíba.

NATAL NOVA CRUZ

Partida de Natal ás segundas e sabados ás 5,40, e quarta e quintas, ás 15,30 horas.

Chegada a Natal nas segundas ás 21,25 e nas quartas e quintas, ás 10,38, e aos sabados, ás 21,34.

NATAL—GOIANINHA

Partidas de Natal, ás 2as., 3as., 6as. e sabados, ás 17,08 e chegadas a Natal, ás 7,40.

NATAL—C. MIRIM—B VERDE

Saidas diariamente ás 17.15 horas e chegadas diariamente ás 8.24

NATAL—ANGICOS

Partida de Natal ás segundas, quartas e sextas ás 5.58

Chegada a Natal nas terças, quintas e sabados ás 14.20

OBS. — Todos esses trens conduzem carro-correio.

Diariamente de Nova Cruz ás 3,30 horas, parte um trem para João Pessôa.

AUTO E CAMINHOES
Rêde de Viação Seridoense

Partidas de Natal ás 6 horas, diariamente, exceto aos domingos.

Chegadas a Natal nos mesmos.

MACAIBA—NATAL

Partidas de Macaíba ás 7 horas e 12,30 horas.

Saida de Natal ás 10.30 e 16 horas.

NATAL — SANTA CRUZ

Saida de Natal, ás 17 horas e partida de Santa Cruz, ás 5,30 horas, diariamente.

RAIOS X
MEDICO-DENTARIO
Dr. Carlos Passos
ELETRICIDADE MEDICA
Ondas curtas — Diatermo-coagulação, correntes galvanica e faradica — Infra-vermelho
Doenças do Coração e Pulmões
Metodo brasileiro — Pneumotorax artificial
Das 10 ás 12 e das 15 ás 18 hs.
Consultorio: Praça Augusto Severo, 91 — Fone, 251

Leve ás cooperativas os seus pequenos depositos. Eles reunidos lhe beneficiarão e á coletividade.

DR. MUCIO GALVÃO DE OLIVEIRA
CHEFE DO LABORATORIO do "Hospital MiguelCouto"
Exames de Sangue — Urina — Fezes — Escarro —Pus — Liquido cefalo raquiano — Vacinas autogenas
Diagnostico precoce da gravidez
Laboratorio: Rua Frei Miguelinho, 86
Expediente: Das 7 ás 9 e das 14 ás 17 horas
Residencia:
Rua Trairí, 342 — Fone: 173

Jessé Fernandes Café
ADVOGADO
Rua Dr. Barata, 186 — Sobrado
Fone: 386 — NATAL

HEMORROIDAS
Cura radical, sem operação, e sem dor — Doenças Ano-Retais e Partos
DR. L. BANDEIRA DE MELO
ESPECIALISTA
Ex-adjunto da clinica de Doenças Ano-Retais e da Maternidade do Hospital São Francisco de Assis (Rio)
ONDAS CURTAS — ELETRO-COAGULAÇÃO
Consultorio: Praça Augusto Severo,n.º 250 — 1.º — Salas 8 e 9 — Fone: 249
Expediente:
De 2 ás 5 diariamente
Res.: Rua da Conceição, 617

DR. ALOYSIO GÓIS
Cirurgião-Dentista
Tratamento das gengivites pelas massagens eletricas
Raios Ultra Violeta
Infra Vermelhos
termo coagulação
Horario : de 13 ás 17
Consultorio : Av. Rio Branco 669
(EM FRENTE AO REX)

DOENÇAS DE SENHORAS
PARTOS
Dr. Etelvino Cunha
(Assistente da Maternidade do Hospital "Miguel Couto")
Ondas ultra-curtas, bisturí eletrico, eletro-coagulação etc.
Consultorio: Rua Cel. Bonifacio, 222 (Ribeira)
Das 15 ás 18 horas
Residencia : Praça André de Albuquerque, 534
Fone : 59

Claudionor de Andrade
ADVOGADO
Escritorio: Rua Dr. Barata, 241 — 1º. andar
Edificio Nova Aurora
Natal — R. G. N.

VIAS URINARIAS
Dr. Paulo Galvão
Ex-interno da clinica Urologica da Faculdade da Baía. Ex-assistente da clinica cirurgica do Prof. Genesio Lopes no Hospital Santa Izabel. — Clinica e Cirurgia especializada das Vias Urinarias, Doenças Venereas, Perturbações sexuais
Consultorio: Ulisses Caldas, 86 — 1.º andar — Das 9 ás 11 e das 14 horas em diante
Resid.: Rua 13 de Maio, 705

JONAS GURGEL
PROVISIONADO
Advocacia em Caraúbas, Martins, Apodí, Portalegre, Patú e Augusto Severo
Escritorio e residencia : Praça Getulio Vargas, 69—Caraúbas

OS BONUS DE GUERRA auxiliarão a vitoria do Brasil, e concorrerão para o aumento de vossas proprias reservas economicas.

Everton Dantas Cortês
ADVOGADO
Escrit.º e Resid.: Rua Des. Dionisio Filgueira, n.º 259
Mossoró — Rio G. do Norte

Prefeitura de Natal

Expediente do dia 29 de março de 1943.

Despachos do Sr. Prefeito:

N. 105— Olinto Ferreira Pinto. Izenção de imposto predial. Concedo a izenção do imposto predial por 3 anos, á começar de 1º de janeiro deste ano, nos termos da letra c) do § 3º do art. 3º do Decreto-Lei n. 26 de 10 de março de 1941, e de acordo com as informações constantes deste processo.

N. 891—Cia. Internacional de Capitalisação. Pagamento de cr$ 900,00. Ao Diretor de Fazenda para mandar pagar, observadas as formalidades legais.

N. 930—Repartição de Saneamento de Natal. Pagamento de cr$ 312.80. Ao diretor de Fazenda para mandar pagar observadas as formalidades legais.

N. 955—Soc. Assistencia aos Lazaros. Pagamento de cr$ 500.00. Idem.

N. 956—Inst. Proteção e As. á Infancia. Pagamento de cr$ 1.000,00. Idem.

N. 652—João Francisco da Silva. Construção de casa. Providenciado. Arquive se.

N. 906—Severino de Araujo Freire. Construção de casa Idem.

N. 2015—Francisco Bezerra da Silva. Construção. Idem.

N. 983—Luiz Gomes. Certidão. Liquide o debito.

N. 945—Eugenio Bezerra Cavalcanti. Construção. Liquide o debito.

N. 949—Estefania Soares da Silva. Alinhamento e construção de casa. Liquide o debito.

N. 952—Geracina Diniz de Araujo. Cordeamento de terreno. Liquide o debito.

N. 958—Antonio José Freire. Devolução de documentos. Ao diretor de Obras, para informar sobre o que alega o peticionario.

N. 742—Ozoria Izidia Noronha. Transferencia por doação. Providenciado. Arquive se.

N. 859—Alipio Amancio Pereira. Transferencia de terreno. Idem.

N. 931—Maia. Palatinick & Cia. Ltd. Transferencia de terreno Concedo.

N. 942—Chefe da Com. da Base Naval de Natal. Extinção de focos de formigas. Oficie se ao Chefe do Fomento Agricola deste Estado, solicitando a cessão de 300 quilos de arsenico ao preço original.

N. 941—Maria Romano Amaral. Transferencia de casa. Providenciado. Arquive-se.

N. 947—Viuva M. Machado. Transferencia de terreno. Concedo.

Expediente do dia 30 de março de 1943.

Despachos do Sr. Prefeito:

N. 1018 — Manoel Barbosa Galvão. Gratificação. Empenhe-se.

N. 1009—Repartição de Saneamento de Natal. Planta de loteamento de terrenos. Ao Diretor de Obras, para atender.

N. 992—José de Almeida. Licença. Concedo a licença, requerida, nos termos da legislação vigente, a começar de hoje.

N. 942—Chefe da Com. da Base Naval de Natal. Extinção de focos de formigas. Oficie-se ao Chefe do Serviço de Fomento deste Estado, solicitando a cessão de 300 quilos de Arsenico, ao preço original.

Relojoaria Alencar
— de —
JOÃO ALENCAR
Completo sortimento de joias, relogios e objetos para presentes
OTICA EM GERAL
Rua Dr. Barata, 205 — Natal

Café São Luiz
100 °/. puro

Sempre às suas ordens
— esta
Caneta de escrita Mágica!



PARKER "51"

SEUS olhos se deliciarão ante a *requintada* elegância dêste novo tipo de caneta — a Parker "51". E à primeira penada, sua mão *"se apaixonará"* pela comodidade e equilíbrio que êsse fidalgo modelo apresenta... deslisando sôbre o papel com uma quasi incrível suavidade.

Há, porém, outra grande surpresa: a Parker "51" dispensa o mata-borrão! Sua pena, oculta, tipo "torpedo", à prova de vasamento, permite o uso de uma nova tinta, de secagem ultra-rápida... a Tinta Parker "51"... *que seca à medida que se escreve!* Não goteja, não borra e jamais manchará os seus dedos de tinta.

Peça, hoje mesmo, uma demonstração da vitoriosa Parker "51" com a Tinta "51", em qualquer boa casa do ramo, e o Sr. verá que em seu uso se encontra uma nova fonte de prazer.

◆ GARANTIA VITALÍCIA.

O Diamante Azul "Parker", estampado no prendedor, representa um contrato feito pelos fabricantes com o comprador da caneta, válido por tôda a vida dêste, e que garante o reparo de qualquer desarranjo, não intencional, desde que a caneta seja devolvida completa. Para a embalagem, porte e seguro, cobrar-se-á apenas a importância de Cr$ 10,00.

Preços desde Cr$ 375,00; outras canetas Parker desde Cr$ 150,00
Únicos distribuidores para todo o Brasil e Posto Central de Consêrtos:
COSTA PORTÉLA & CIA.
Rua 1.º de Março, 9 - 1.º andar - Rio de Janeiro
J.W.T. 7304-P

Dr. Antenor Vilar
GABINETE ELETRICO
MUSCULOS — NERVOS — ARTICULAÇÕES
Trat. das Negralvias Nevrites, — Reumatismo e Artrites, por meio de processos eletricos modernos, com aparelhos portatis, podendo levar a domicilio
Gabinete e residencia: Av. Rio Branco nº. 724 — NATAL

Oton Osorio
ESTIVAS E CEREAIS EM GROSSO
TRAVESSA AURELIANO Nº. 31
TELEF. : 295 TELEG. : OTON
FILIAIS : — CERRO CORA' E CAMPO REDONDO

AVÓ ! MÃE ! FILHA!
TODAS DEVEM USAR A
FLUXO-SEDATINA
(OU REGULADOR VIEIRA)
A MULHER EVITARA' DORES
ALIVIA AS COLICAS UTERINAS



Aplicada com vantagem para combater as irregularidades das funções periodicas das senhoras. E' calmante e regulador dessas funções.

FLUXO-SEDATINA, pela sua comprovada eficacia é muito receitada. Deve ser usada com confiança.

A FLUXO SEDATINA encontra-se em toda parte

LEITURA PREJUDICADA NA LOMBADA

MUTILADO

A ORDEM

Propriedade do Centro de Imprensa Ltd.

ANO VIII — Estado do Rio Grande do Norte--Natal--Sexta-feira, 2 de Abril de 1943 — NUM. 2.229

Desportos

Melhoramentos introduzidos no Estádio da Federação Norte-Riograndense de Futebol

O proximo inicio do Campeonato de Futebol da cidade

Graças á atual presidencia da Federação Norte-Riograndense de Futebol e aos inestimaveis auxilios recebidos do Governo estadual, varios e importantes melhoramentos acabam de ser introduzidos no estadio «Juvenal Lamartine», nossa principal praça de esportes, situada no bairro do Tirol.

Dentre estes, destacam se os reparos gerais nas arquibancadas, vestiários e banheiros, os quais já se acham concluidos, estando, tambem, em via de conclusão, o plantio da grama na cancha daquele estádio.

Assim, com o campo em condições, tem-se como certo, nos meios desportistas desta capital, que o Campeonato de Futebol terá inicio no proximo dia 19, data do natalicio do Exmo. Sr. Presidente Getulio Vargas, que vem dando ao cultivo dos esportes uma orientação sádia e patriotica.

A DRA. YAPONIRA GUERRA, especialista em doenças da mulher e da criança, avisa aos seus clientes e amigos que transferiu o seu consultorio para a Avenida Rio Branco nº. 554 — 1º. andar — sala 1, onde continuará á disposição de todos, nohorario habitual.

ARMAZEM NATAL

Grandes estoques de Estivas, Molhados e Cereais. Sortimento completo de bebidas nacionais e estrangeiras.
Vendas em grosso e a varejo. Entrega a domicilio.
AVENIDA RIO BRANCO, 565 — TELEFONE, 210

FARINHA **VITAMINA**

Alimento ideal das creanças, adultos e convalescentes

DR. MACHADO

DOENÇAS MENTAIS E NERVOSAS
CONSULTAS DE 9 ÁS 11 E DE 15 HORAS EM DIANTE
Consultorio: Avenida Rio Branco, n.º 554
Residencia: Rua Ulisses Caldas, 256 — Fone, 284

IMPOSTO SINDICAL

Avisamos aos senhores comerciantes que estamos distribuindo nesta capital e no interior as GUIAS para o recolhimento do *Imposto Sindical*, que deverá ser feito no Banco do Brasil ou nas suas agencias, durante o corrente mês.

Natal, 1º de Abril de 1943.

pelo SINDICATO DOS EMPREGADOS NO COMERCIO—*Cumercindo Saraiva.*—1

Canguaretama terá uma Cooperativa Agro Pecuaria

Estão sendo dadas as providencias pelo Prefeito Otavio Lima para a fundação em Canguaretama, de uma Cooperativa Agro-Pecuaria .

A lista de subscrição já conta com a adesão de 52 pessôas, que se comprometeram a subscrever e realizar certo numero de ações.

A Cooperativa de Canguaretama terá um capital inicial minimo de trinta mil cruzeiros, havendo subscritores desde Cr$ 2.000,00 até 20.000,00, que é o valor de uma ação.

Tem a experiencia ensinado que não convem fundar cooperativas com capital muito baixo, pois não podem manter-se. Canguaretama, porém, vai ter uma Cooperativa com todas as probabilidade de vencer .

Alem do capital, a Cooperativa receberá dinheiro a juros, sendo ainda financiada pelo Estado. A Prefeitura promete fazer um deposito inicial de Cr$ 5.000,00.

Vende-se

uma casa á Rua Nisia Floresta, 93. Trata-se á Pr. A. Severo, 250.

Cinemas

PANDEGA UNIVERSITARIA, no "Roial"

Um rapaz , disfarçado em mulher, ingresa num colegio para moças. A incorreção do tema e algumas cenas ligeiramente inconvenientes ,tornam o **filme improprio para crianças e adolescentes Aceitavel para adultos.**

ORDINARIO... MARCHE, no "S Pedro

Comedia musicada muito bem feita baseada num argumento sobre o recrutamento militar, nos EE. UU. E' bastante engraçada, nada encenando de mal. **Aceitavel para todos.**

SESSÃO PARA TODOS, AMANHÃ, **FURIA, em matinée e á noite, no "Rex"**

Filme sadio, mas não convem a adolescentes nem a pessoas nervosas.

GRAÇAS

Dadá Moura de joelhos agradece a Nossa Senhora Auxiliadora, a Virgem do Perpetuo Socorro, a Nossa Senhora do Rosario de Pompéia e a Nossa Senhora do Rosario de Fatima uma grande graça alcançada, com promessa de publicar.

ARTES GRAFICAS

TIPOGRAFIA — RISCAÇÃO — PAUTAÇÃO
MAQUINARIA MODERNISSIMA — TIPAGEM NOVA
TRABALHO PERFEITO E RAPIDO
AVENIDA TAVARES DE LIRA, N.º 93 — NATAL

DR. ANTONIO FREIRE

VIAS URINARIAS

Consultas: dás 14 hs. em diante
Consultorio: Rua Nisia Floresta, n.º 90 — Fone, 350
Resid.: 13 de Maio, 602

SOCIAIS

ANIVERSARIOS

HOJE

SENHORAS

Amalia Bezerra Veras, viuva do sr. João Veras Junior.

—Ester da Cruz Varela, esposa do sr. Pedro Varela, comerciante nesta praça.

—Maria Barreto Rosa, esposa do capitão José Teixeira Rosa, oficial reformado da Força Policial deste Estado.

SENHORES

Antonio Tavares de Souza, funcionario do Departamento da Fazenda.

—Urbano Brandão, escriturario do Banco do Brasil, nesta capital.

SENHORINHAS

Nareida Freire, filha do falecido João Eduardo Freire e auxiliar do comercio nesta capital .

—Iracema Galvão, filha do falecido Adonias Galvão, residente em Flores

JOVENS

Academico Silvino Bezerra, filho do desembargador Silvino Bezerra, membor aposentado do Tribunal de Apelação.

—Osvagrio Dantas Sales, filho do dr. José Dantas Sales, juiz de direito de Santa Cruz.

—Fernando de Carvalho, aluno do Colegio Santo Antonio e filho do capitão Francisco Marinho de Carvalho, da Força Policial deste Estado.

CRIANÇAS

Maria da Conceição, filha do sr. José Heroncio de Melo, funcionario da Contadoria Seccional da Alfandega.

VISITAS

Esteve ontem nesta redação, dando-nos o prazer de sua visita, o sr. Pedro Guedes Filho, comerciante e nosso cooperador em Pureza, municipio de Touros.

Visitou-nos, ontem, o sr. José Alves Martins, comerciante em Angicos , nosso cooperador.

NOMEAÇÕES

O sr. Secretario Geral do Estado, por despacho de ontem, acaba de nomear para o Serviço Estadual de Reeducação e Assistencia Social, para preenchimento da tabela numerica de extranumerarios-mensalistas, as senhorinhas Zenaide Soares de Araujo e Cornelia Fagundes Caldas, elementos de destaque na Juventude Feminina *Catolica desta capital.*

CASAMENTOS

ENLACE DR. NILO PEREIRA — LILA PIMENTEL MARQUES — Realizou-se ante-ontem, no Recife, o enlace matrimonial do nosso ilustre conterraneo dr. Nilo Pereira, Diretor do Departamnto Estadual de Imprensa e Propaganda de Pernambuco e uma das nossas expressões de cultura e inteligencia, com a senhorinha Lila Pimentel Marques, filha do sr. Bartolomeu Marques e de sua esposa d. Laurinda Rosa Marques. Na cerimonia religiosa, oficiada naquela capital, na Matriz das Graças, pelo padre dr. João Costa, serviram de padrinhos, por parte do noivo, o sr. Bartolomeu Marques e consorte e o dr. Rubens Pimentel Marques, representado pelo academico Sileno Marques e sua esposa; e, por parte da noiva, a senhorinha Beatriz de Oliveira Pereira, o academico Sileno Marques e o dr. Henio de Azevedo e sua consorte, sra. Ilva Marques de Oliveira. O ato civil teve lugar na rua das Crioulas ,nº. 120, tendo sido paraninfos, por parte do noivo, o dr. Francisco Duarte Lima, Procurador Geral daquele Estado, e exma. esposa e dr. Evaldo Altino e senhora; e, por parte da noiva, o sr. Abelardo Marques e consorte e o sr. Luiz Pimentel e esposa.

Ao dr. Nilo Pereira, destacado elemento dos circulos sociais e catolicos deste e daquele Estado, e á sua digna consorte, apresentamos votos perenes de felicidades.

FALECIMENTO

Faleceu, no dia 10 de março ultimo, na cidade de Campina Grande, Estado da Paraiba, a sra. d. Maria Secundina Maciel, viuva de Manoel Teodosio dos Santos.

A extinta contava 86 anos de idade, deixa 11 filhos maiores, entre os quais o sr. Manoel Teodosio Junior, auxiliar do comercio, nesta capital, a quem apresentamos condolencias.

Os BONUS DE GUERRA auxiliarão a vitoria do Brasil e concorrerão para o aumento de vossas proprias economias.

O Cooperativismo no Estado

Caixa Rural e Operaria de Natal

Soc. Coop. de Resp ltda.
RUA DR. BARATA, 208 — NATAL.
Rio Grande do Norte

BALANCETE DO MES DE MARÇO DE 1943

ATIVO

Caixa e Bancos	Cr$	2.637.436,60
Congeneres		146.957,00
Emprestimos		3.452.208,30
Moveis		171.000,00
Moveis & Utensilios		25.000,00
Material de Expediente		8.741,90
Valores pert. á Caixa		15.430,00
Efeitos a Cobrança		53.387,70
Valores Caucionados		3.062,00
Hipotecas		728.896,00
Penhores		16.470,00
Diversas Contas		50.491,60
	Cr$	7.309.081,10

PASSIVO

Depositos Especiais	Cr$	546.744,00
Depositos a Prazo Fixo		1.702.669,70
Depositos Limitados		568.071,60
Depositos de Movimento		908.155,00
Depositos populares		2.399.244,40
Corrente S|Juros		21.066,40
Fundo de Reserva		168.773,00
Caixa Benef. Funcionarios		38.555,00
Cobrança C|Alheia		53.387,70
Garantias Diversas		748.428,00
Diversas Contas		153.986,30
	Cr$	7.309.081,10
Garantias dos Socios em nº. de 1.309		34.677.550,00

Natal, 31 de março de 1943.

Ulisses C. de Gois — Presidente
Miguel Ferreira Neto — Gerente

Prossegue o vitorioso avanço das fôrças aliadas na Tunisia

Decresceu de intensidade a luta em todas as frentes de batalha da Russia

RIO, 2 — Despachos telegraficos de Argel noticiam que na frente norte da Tunisia, o primeiro exercito britanico repeliu desesperador ataque das tropas inimigas, que deixaram no campo de batalha grande numero de mortos e feridos. Depois, as forças britanicas prosseguem no seu vitorioso avanço. As tropas francêsas e americanas continuam avançando na frente central. O oitavo exercito britanico, na frente meredional , continua na sua importante avançada. Em sua constante retirada as dizimadas tropas de von Rommel já chegaram a um ponto a mais de 40 quilometros de Gabes.

VITORIOSA OFENSIVA DA RAF

RIO, 2 — Comunicam de Londres que, comemorando o 25º. aniversario de sua criação, a Raf atacou ontem objetivos estrategicos na França, Belgica, Paises Baixos e no oéste da Alemanha. Dessas operações não regressaram tres aparelhos.

DECRESCEU DE INTENSIDADE A LUTA NA RUSSIA

RIO, 2 — Anunciam de Moscou que em todas as frentes de batalha decresceu de intensidade a luta, em virtude das más condições atmosfericas, que dificultam as operações .

NOTICIAS DA ITALIA

RIO, 2 — De Nova York : Bombardeiros pesados americanos atacaram Messina, San Geovani e Catania.

RIO, 2 — Informam de Londres que Mussolini concordou com o aumento dos efetivos alemães na Italia.

Novas depurações foram feitas por ordem de Mussolini no Partido Fascista.

Novo passo no terreno da avicultura

Aviarios modelos, de grande capacidade, estão sendo instalados da Baía ao Acre

Está em formação um outro Nordeste, um outro Brasil Norte. Novos horizontes surgem á sua economia. Para aqui se voltam, neste instante, as melhores providencias no sentido de fazer desse pedaço do país um celeiro que não só venha suprir as necessidades de sua população, como tambem atender ás exigencias de outros centros.

A Comissão Brasileiro — Americana de Generos Alimenticios, ao lado do plano tendnte a elevar ao maximo a cultura de cereais, da Baía ao Acre, acerta medidas afim de que a aviculturа nessa regiao tambem surja com um coeficiente animador, dando novas fontes de renda, garantindo o suprimento das respectivas populações.

Assim, 20 aviarios de grande capacidade para criação na mais larga escala, em base industrial, estão sendo instalados na area do acordo de incremento da produção nacional. Em pleno andamento, essas providencias vem abrir caminho a uma fonte de riqueza para a extensa zona beneficiada. Facil é portanto, de se prever as bemfaseja consequncias dessa iniciativa, que apresenta, além dos seus frutos imediatos — abastecimento e circulação de riqueza — um fator essencial para melhor standard de vida de alimentação da gente que aqui vive. E' por melhor dizer, um passo agigantado no novo rumo que se abre á sorte das populações nordestinas até agora *presas a um regime de sub-alimentação*, tanto pela qualidade como pela quantidade.

A avicultura vai desta forma, ter outras possibilidades, entre nós, figurar como argumnto forte no nosso mapa economico.

Nesta capital será inaugurado no proximo dia 7 de abril, um grande aviario situado no Parque" Manoel Felipe", o qual receberá o nome de "APOLONIO SALES", em homenagem ao ilustre titular da Agricultura, sendo esta obra, mais uma valiosa oferta que faz o Ministerio da Agricultura, ao povo do Rio Grande do Norte.

Antonio Soares Filho

ADVOGADO

Rua Felipe Camarão, 519

A Delegacia Fiscal está habilitada a vender BONUS DE GUERRA.

LEITURA PREJUDICADA NA LOMBADA

MUTILADO

A ORDEM

PROPRIEDADE DO CENTRO DE IMPRENSA LTD.

ANO VIII | Estado do Rio Grande do Norte--Natal--Sabado, 3 de Abril de 1943 | NUM. 2.230

Regressou ao Recife o General Newton Cavalcanti

Quaresmais

A multiplicação dos pães

Assentado no alto do monte, o Cristo olhou a multidão imensa que O acompanhava. Não era possivel deixar aquela gente com fome. Como alimentar-la, se duzentos dinheiros de pães não dariam para que cada um recebesse um pequeno bocado ? Jesus sabia o que fazer. André informou que um rapaz trazia consigo cinco pães e dois peixes, mas, explicou o apostolo, o que era aquilo para tanta gente ? O Divino Mestre disse, então, aos discipulos que mandassem o povo se assentar. E abençoando os pães e os peixes, multiplicou-os e os distribuiu com a multidão. Recomendou, depois, que os apostolos recolhessem as sobras. Do sobejos eles encheram doze cestos. Maravilharam-se as turbas diante do prodigio, e exclamaram : "Este é verdadeiramente o profeta que devia vir ao mundo". E quizeram faze-lo rei. Jesus, porém, retirou-se, e mais tarde já noite, caminhando sobre as aguas passou para o outro lado do mar da Galiléa.

No dia seguinte, a multidão sabendo que Ele havia atravessado o lago foi procura-lO. Cercado daquela gente que admirara a multiplicação dos pães, o Cristo anunciou o grande milagre da Eucaristia — o pão que daria a vida eterna. Este pão seria Ele proprio o pão vivo descido dos céus. Quem o comesse viveria eternamente. Quem comesse de Sua carne e bebesse o Seu sangue teria a vida eterna e a ressurreição ; ficaria n'Ele, e Ele no que O recebesse.

As palavras de Jesus causaram escandalo ,apezar de Ele haver dado provas do Seu poder e da Sua divindade. Não poderia ,então, multiplicar-se, como havia multiplicado os pães e os peixes ,e como multiplicam as sementes ? Não saberia idealizar um meio de se dar em alimento sem que fosse preciso que se fizesse em pedaços a sua carne e que se extraisse o sangue das suas veias ?

Mais tarde, haviam de ter o cumprimento da promessa. Quando Ele dissesse sobre o pão e sobre o vinho "Isto é o meu corpo", "Isto é o meu sangue", haviam de recordar Suas palavras, haviam de compreender que realmente Ele era o pão vivo descido dos céus, que Sua carne era realmente comida e o Seu sangue realmente bebido. Saberiam procurar não o alimento que dá apenas a vida terrena mas que garante a imortalidade.

Cumprindo a promessa que fez á humanidade representada naquela multidão que O escutou no dia imediato ao da multiplicação dos pães, Jesus nos dá a Eucaristia .

A' Eucaristia é a presença real do Cristo sob as aparencias do pão e do vinho. E' o grande milagre do amor. Sacrificio e sacramento, é a perenização do Calvario e o divino banquete em que as almas comem a carne do Filho do homem e bebem o Seu sangue, alimentando-se para a eternidade. E' a maior demonstração da caridade do Cristo. No Golgata, Jesus morreu por amor dos homens ; no altar continua a morrer misticamente, ao mesmo tempo que vive em todos os tabernaculos do mundo, para se unir ao homem, nessa união a mais completa possivel — a que se realiza pela alimentação, quando a substancia comida se trasforma na substancia do que a come. E em vez de O Cristo se transformar no homem, é este que n'Ele se transforma, sentindo a inoculação da vida divina que lhe é comunicada, a vida sobrenatural, a vida da graça que é o começo da vida eterna.

Através dos tempos, Jesus vem perenizando um milagre maior do que o da multiplicação dos pães no deserto. Na Eucaristia Ele é o pão vivo que desce dos ceus .

EVANGELHO

(Jo. 6, 1- 15):

Naquele tempo, passou Jesus á outra banda do mar da Galiléa, que é o de Tiberiades. E segula-o uma grande multidão de povo, porque via os milagres que fazia aos enfermos. Subiu então Jesus a um monte, e sentou-se ali com os discipulos. Ora, estava proxima a Pascoa, dia festivo dos Judeus. Levantando pois os olhos e vendo que uma grande multidão havia afluido para ele, disse Jesus a Felipe : Onde compraremos pão para dar de comer a essa gente ? Mas isto dizia ele para o experimentar, porque bem sabia o que havia de fazer. Respondeu-lhe Felipe : Duzentos dinheiros de pães não serão suficientes para que cada um receba um bocadinho. Um dos seus discipulos, chamado André, irmão de Simão Pedro, disse-lhe : Está aqui um menino que tem cinco pães de cevada e dois peixes ; mas que é isto para tanta gente ? Então disse Jesus: Mandai sentar o povo. Ora, havia muita relva naquele sitio. E sentaram-se os homens, em numero de uns cinco mil. Tomou então Jesus os pães, e, tendo dado graças distribuiu-os aos que estavam sentados ; e igualmente dos peixes, quanto queriam. E tanto que se fartaram, disse Jesus aos seus discipulos : Recolhei as sobras, para que não se percam. E eles ajuntaram-nas e encheram doze cestos dos bocados que haviam restado dos cinco pães de cevada, depois que todos comeram. E todo o povo, vendo o milagre, que Jesus fizera, dizia : Este é verdadeiramente o profeta que deve vir ao mundo. Jesus, porém, sabendo que o queriam levar consigo, para o fazerem rei, fugiu novamente para o monte, sozinho.

O DIA LITURGICO

MISSA DA FERIA

AMANHÃ

S. IZIDORO

Natural de Catagena, na Espanha, foi, mais tarde, sucessor de S. Leandro, na Sé episcopal de Sevilha. Por seus escritos que atestam seu grande saber, foi enumerado entre os doutores da Igreja.

Juventude Feminina Catolica Brasileira

AVISO

As dirigentes avisam ás socias que amanhã haverá "manhã de formação," devendo começar ás 9 horas, na séde da J. F. C.

COMENTARIO

AMPARO AOS SERVIDORES PUBLICOS

O problema da assistencia aos servidores do Estado ,de uns tempos para cá, vem preocupando, louvavelmente os nossos Governos. União e Estado-Membros, regulamentam normas relativas a pensões, aposentadorias a outras vantagens aos seus servidores. Os menos protegidos são os servidores municipais. A estes, entretanto, sabemos que tambem se procura estender, aqui no R. G. do Norte, o mesmo entendimento que acaba de ser realizado entre o Governo do Estado e o IPASE.

E' para o novo passo de politica-social do Governo do Estado que estamos neste momento com as vistas voltadas, afim de louvar o seu projeto de decreto, estabelecendo a maneira de se inscreverem no IPASE os nossos funcionarios e extranumerarios estaduais, estes ultimos ainda destituidos do amparo social.

Mediante essa inscrição, mediante um modico desconto, novas vantagens, novas garantias terão os servidores publicos, inclusive a possibilidade de emprestimos em condições bôas, segundo seus proventos.

Posteriormente a essas vantagens, outras certamente virão, com a instalação da carteira predial, cujo processo, ao que nos consta, já se acha em andamento.

O lar proprio é uma justa aspiração de todas as classes. E o funcionario publico, que leva sempre uma vida regrada, cheia de dificuldades, conseguindo libertar-se do pesado onus de alugueis, poderá respirar mais desafogadamente e melhor cuidar da educação dos seus, deixando a familia a coberto de incertezas dolorosas.

Edição de hoje: 6 pgs.

Cr$ 0,30

Dom Fernando Gomes será sagrado, amanhã, bispo da diocese de Penedo

Presidirá à tocante cerimonia o Exmo. Arcebispo D. Moisés Coelho--Estará presente o Exmo. Dom José Delgado, Bispo de Caicó--Grandes festas na cidade paraibana de Patos

A cidade paraibana de Patos vibrará ,amanhã, de alegria, com a sagração, em sua igreja matriz, do Exmo. Dom Fernando Gomes, Bispo eleito da diocese de Penedo.

Jovem sacerdote de 33 anos de idade, natural de Patos, onde ha 5 anos vinha exercendo com zelo o cargo de paroco, o monsenhor Fernando Gomes é mais um sacerdote paraibano que ascende ao solio episcopal.

Ao que parece, será a primeira vez que se realiza nos sertões nordestinos a importante cerimonia da sagração de um bispo. Presidirá á tocante cerimonia o Exmo. Dom Moisés Coelho, Arcebispo da Paraiba, comparecendo, tambem, o Exmo. Dom José de Medeiros Delgado, Bispo de Caicó. A ORDEM e a Federação Mariana desta capital serão representadas pelo sr. Antonio Lustosa Cabral, que hoje, á tarde, viajou para a cidade de Patos.

D. Fernando Gomes vai substituir, na diocese de Penedo, Estado de Alagôas, o exmo. D. Jonas de Araujo Batinga, seu primeiro bispo

E' o seguinte o programa das festas de sagração.

5 horas : Alvorada de fé, Missa nas igrejas e oratorios da cidade. 5.30 horas MISSA DIALOGADA, por um Exmo. Sr. Bispo, comunhão das associações e do povo em geral ; missas nas igrejas e oratorios da cidade. 6 30 horas : A sagração do novo bispo, oficiada pelo Exmo. Sr. Arcebispo D. Moisés Coelho, sendo consagrantes os Exmos. Srs. Bispos D. João da Mata e D. José de Medeiros Delgado. 11.30 horas : Almoço intimo, no Ginasio Diocesano de Patos, oferecido pelos progenitores do Exmo. Sr. D. Fernando Gomes. Em agradecimento, falara o dr. Firmino Leite. 14 horas : Inauguração da estação ferroviaria. 15 horas inauguração da escola de Pilotagem de Patos. 16 horas : Homenagem ao Exmo. Sr. Dom Fernando Gomes, pela Ação Catolica paroquial, Associações Religiosas, Obras Catolicas, Ginasio Diocesano e Educandario Cristo Rei. Será ofertado, nesta ocasião, um simbolico presente da paroquia de Patos, ao seu grande benfeitor. 19 horas: Solenissimo "TE DEUM" na matriz de Nossa Senhora da Guia. Fará o sermão da festividade o Exmo. Sr. D. Mario Miranda Vilas Bôas, renomado orador sacro. Benção solene do SSmo. Sacramento. Em seguida, grandiosa manifestação popular ao Exmo. Sr. Dom Fernando Gomes .

O Diretor Geral do Serviço de Defesa Passiva visitará Natal

O coronel Orozimbo Pereira, diretor geral do S. D. P. A. Aé visitará Natal em jornada de inspeção como está fazendo por todos os Estados onde a Defesa Passiva foi organizada. Natal receberá o ilustre soldado, mostrando o que se realizou, sob a direção tenaz e patriotica do cel. André Fernandes de Souza e seus auxiliares imediatos, cap. Godofredo Rocha e dr. Camara Cascudo.

Serão postos os varios serviços em ação imediata. Haverá um exercicio de alarme noturno, com escurecimento, e um outro, diurno das 15,30 ás 16,30, funcionando todas as sereias. O sentido de colaboração com que a nossa população se tem solidarizado terá mais uma vez, momentos para a sua exata execução, sendo de esperar a mesma disciplina, obediencia rapidez de movimentos notados nos exercicios anteriores.

O cel. Orozimbo Martins Pereira demorar-se-á entre nós cerca de dois dias, sendo recebido com as honras que lhe são merecidamente destinadas.

Durante sua visita a esta capital será realizada a cerimonia do juramento e entrega de diplomas ao pessoal da Defesa Passiva a qual estava marcada para domingo, dia 4 .

BOLETIM CATOLICO

Hoje, ás 18 horas, a Radio Educadora irradiará o "Boletim Catolico" organizado pela Diocese de Natal, o qual será retransmitido pelo Serviço de Alto-Falantes, da Prefeitura de Mossoró.

Congregações Marianas

Catedral

Amanhã, ás 7 horas, na Catedral, assistirão os congregados o santo sacrificio da Missa, seguindo-se a sessão na séde social. Da maxima importancia se revestirá essa reuniao.

Matriz da Ribeira

Reunir-se-á amanhã, ás 15,30 horas, na residencia dos Padres da Sagrada Familia, a Congregação Mariana de N. S. do Carmo e S. José, com séde na matriz da Ribeira.

Matriz do Alecrim

A Congregação Mariana de N. S. da Conceição e S. Tarcisio, da Matriz do Alecrim realizará amanhã, ás 15 horas a sua sessão semanal.

Os Santos Padres, os Bispos, os Sacerdotes recomendam insistentemente aos fieis a obra da bôa imprensa. Orações, aplausos, propaganda, leitura, auxilios financeiros são, pois, obrigações dos catolicos para com o seu jornal.

Irmandade do Senhor dos Passos

Procissões dos Martirios, Encerro e Encontro

A Veneravel Irmandade do Bom Jesus dos Passos vai discutir, amanhã, na sua séde social, ás 14 horas, em sessão determinada pelo Cap. IV do seu Compromisso, a maneira mais condigna de serem realisadas as tradicionais procissões do Senhor dos Martirios, Encerro e Encontro, respectivamente, nos dias 9, 15 e 16 do corrente.

Nessa reunião será discutido e aprovado o orçamento das respectivas despesas e o Provedor, sr. Teodorico Guilherme espera o comparecimento dos irmãos, especialmente para receberem o «Aviso» da Guarda de Honra ao Santo Patrono.

As senhoras associadas ultimamente aceitas para fazerem parte da Irmandade, receberão os seus diplomas e insignias, ás 18 horas do dia 15 deste, na Capela do Senhor dos Passos, antes da saida da procissão do Encerro.

As insignias só serão usadas sobre vestimenta preta ou azul marinho.

Os novos irmãos deverão prestar o seu compromisso para receberem os seus diplomas.

Regressou ao Recife o General Newton Cavalcanti

Após três dias de permanencia nesta capital, aonde veio a convite do General Walsh visitar as instalações norte-americanas, regressou, hoje, por via aérea, ao Recife, o General Newton Cavalcanti, comandante da 7a. Região Militar, com séde naquela cidade.

Durante sua estadia em Natal, o ilustre militar inspecionou os diversos corpos de tropas do Exercito nacional aqui sediadas, colhendo a melhor impressão do preparo técnico dos mesmos e da bôa disposição dos soldados sob o comando do General Cordeiro de Farias, digno Comto. da Guarnição Federal.

Missa para os homens

Amanhã, ás 7 horas, na Catedral haverá a missa para os homens, a exemplo dos domingos anteriores.

LEITURA PREJUDICADA NA LOMBADA

MUTILADO

As cooperativas que estão desobrigadas do imposto de vendas e consignações

O Sr. Walfredo Martins, Secretario das Finanças do Estado do Rio, dirigiu ao Sr. Temistocles Vilaça, Diretor do Departamento da Renda do mesmo Estado, a seguinte portaria sobre materia tributaria relativa ás cooperativas:

«Tomando conhecimento do vosso parecer, proferido nos processos inclusos, fichados nesta Secretaria sob ns. 9 584-42 e 11.772-42, originarios das petições assinadas, respectivamente pela Cooperativa Agro Pecuaria de Rio Preto, Resp. Ltda., Cooperativa Laticinios Barra do Pirai e Cooperativa Mista de Laticinios Varges Alegre, declaro para os devidos fins o seguinte:

As cooperativas, de que trata o Artigo 38, do Decreto-Federal n. 22 239, de 19 de dezembro de 1932, que foi revigorado pelo Decreto-Lei Federal n. 581, de 1º de agosto de 1938, fato, cuja menção não se verifica no vosso parecer, são sociedades civis não sujeitas á falencia, nem á incidencia de imposto que recaiam sobre atividades mercantis.

O disposto no artigo 8º, n. II, § 1º, da Constituição Federal de 1934, em virtude do qual o imposto de venda será uniforme, sem distinção de procedencia, destino ou especie de produtos, preceito que foi mantido pela Constituição Federal de 1937, nada tem que ver com as cooperativas.

Nestas condições desde que as requerentes preencham os requisitos legais, que na hipotese, não foram examinados - e cumpre fazê-lo para a convicção do meu despacho — estão desobrigadas do pagamento do imposto sobre vendas e consignações não por via de isenção concedida, mas por fôrça de não estarem as suas atividades compreendidas na zona de incidencia desse tributo.

A materia já foi devidamente examinada por esta Secretaria, em mais de uma oportunidade, por via de despachos que proferi em processo da mesma natureza, como o que diz respeito á Cooperativa de Laticinios de Paraiba do Sul, publicado oficialmente em 27 de junho de 1942, e não ha como o Departamento da Renda deixar de proceder conforme o resolvido nos termos da lei».

João Camara & Irmãos

MATRIZ: — Natal — Rio Grande do Norte — Rua Frei Miguelinho 112—Caixa Postal, 59—End. telegrafico *"Pluma"*

UZINAS DE BENEFICIAR ALGODAO

Fabrica de Oleos e de Sabão

Exportação de Algodão, Mamona, Oleos, Torta, Linters, Farelos etc. — Produtores das famosas marcas de sabão "COMBATE" "CINZENTO" e "EXTRA"

Agentes gerais neste Estado da:
Cia de Seguros Terrestres e Maritimos CONFIANÇA

FILIAIS EM: Baixa Verde, Pedra Preta, Lages, Epitacio Pessôa, Serra Caiada, Nova Cruz e Fernando Pedroza

AGENTES NAS PRINCIPAIS PRAÇAS DO PAÍS E DO EXTERIOR

VENDEDORES E REPRESENTANTES

Nas capitais e no interior procura grande *Fabrica de Folhinhas*. paga bôa comissão.

Para mais informações dirigir-se diretamente á FABRICA — Caixa Postal 4587 — São Paulo.

Dr. Antenor Vilar

GABINETE ELETRICO

MUSCULOS — NERVOS — ARTICULAÇÕES

Trat. das Negralvias Nevrites, — Reumatismo e Artrites, por meio de processos eletricos modernos, com aparelhos portatis, podendo levar a domicilio

Gabinete e residencia: Av. Rio Branco nº. 724 — NATAL

Oton Osorio

ESTIVAS E CEREAIS EM GROSSO

TRAVESSA AURELIANO Nº. 31

TELEF.: 295 **TELEG.: OTON**

FILIAIS: — CERRO CORA' E CAMPO REDONDO

IMPOSTO SINDICAL

Avisamos aos senhores comerciantes que estamos distribuindo nesta capital e no interior as GUIAS para o recolhimento do Imposto Sindical, que deverá ser feito no Banco do Brasil ou nas suas agencias, durante o corrente mês.

Natal, 1º de Abril de 1943.

pelo SINDICATO DOS EMPREGADOS NO COMERCIO — *Comercindo Saraiva.* — 2

LEITURA PREJUDICADA NA LOMBADA

Pelos Municipios

TOUROS

Naufragos de um navio Espanhol—No dia 27 do corrente alcançaram o ancoradouro desta cidade 2 baleeiras, conduzindo 34 naufragos pertencente ao navio cargueiro «Monteigueldo», de nacionalidade espanhola. Após entendimentos havidos com o sr. Coronel Chefe de Policia, as autoridades municipais daqui os enviaram para Natal.

FLORES

Manifestação ao novo vigario desta paroquia—Após a solenidade de posse na freguesia desta cidade do novo vigario recentemente nomeado por provisão do Exmo. Sr. Bispo de Caicó, a nossa catolica população prestou ao revmo. padre Estanislau Piechel significativa homenagem, durante a qual discursaram o sr. Antonio Pereira de Meneses Prefeito Municipal e o sr. Nicolau Ramos de Oliveira, do comercio local. Agradeceu o homenageado, recebendo as felicitações dos presentes, inclusive as do revmo. Pe. Ambrosio Silva, a quem veio substituir o Pe. Estanislau Piechel.

Ao meio dia o Prefeito Municipal ofereceu, em sua residencia, um almoço ao novo vigario, ao seu digno antecessor pe. Ambrosio Silva e outras pessoas da sociedade local.

Março, 1943.

Completa reforma no edificio da Prefeitura—Estão em via de conclusão as obras de reforma do edificio da Prefeitura desta cidade, recentemente adquirido para a instalação definitiva dessa edilidade.

Correspondente

Prefeitura de Natal

Expediente do dia 31 de março de 1943.

Despachos do Sr. Prefeito:

N. 1010 — Major Com. do 13/ R. A. A. AE'. Comunicação. Agradeça-se e arquive se.

N. 1002 — Hermilio Toscano de Brito. Pagamento de ..... Cr$ 721,00. Ao Diretor de Fazenda para mandar pagar, observadas as formalidades legais.

N. 1001 — Hermilio Toscano de Brito. Pagamento de..... Cr$ 1.080,00. Idem.

Dr. Joaquim Luz

(Ex-Interno da Maternidade do Recife)
ESPECIALISTA EM PARTOS E DOENÇAS DE SENHORAS
CLINICA MEDICA
Consultorio: Rua Ulisses Caldas, 88 — 1.º andar. — Consultas: de 2 horas em diante
Residencia:
Av. Prudente de Morais, 630

ENOCK GARCIA

ADVOGADO

Escritorio e Residencia — Rua Cel. Freire — Macaiba

COBREM-SE BOTÕES

Ponto roial, cairel, cordonet, estana, soutache e ajour, Plissé prega renda. Rua 21 de Março, 664.

Nesta hora nova, nesta civilização que surge, mais se afirma o prestigio da Igreja. E á imprensa catolica está confiada a grande missão de dilatar os horizontes da verdade. Dia virá, já profetizava Tertuliano, que, para a Igreja, a tinta dos seus escritos terá quasi o mesmo valor que o sangue dos seus martires.

Jessé Fernandes Café

ADVOGADO

Rua Dr. Barata, 186 — Sobrado

Fone: 386 — NATAL

A vida cristã é sempre atacada pela consciencia do criminoso sempre atormentada. — S. BERNARDO.

Conversa com os moços

Domingos Barbosa

Estamos na Quaresma, e eu não preciso dizer o que é que isso significa.

Quero apenas recordar-lhes que, sendo esta uma época de penitencia, para a qual a Igreja recomenda, de modo especial, o jejum, a abstinencia de carne etc., em dias determinados, mister se torna que todos os catolicos obedeçamos a esses preceitos, de acordo com as normas neles mesmos estabelecidos.

A penitencia não está somente no todo o muito que é em si, e no muito que ganha quem a pratica, — o que fez com a Virgem Santissima em Lourdes, insistisse para conosco, por intermedio de Santa Bernadete: — Penitencia! Penitencia! Penitencia!

E' que somente pelo arrependimento e pela penitencia obtemos a remissão dos nossos pecados.

Mas, afora o que ela vale diretamente por si, como eu já acima disse, tem ela outro valor, duplo e indireto, na sua significação.

Embora o jejum, (e, pela mesma razão (a abstinencia), não devam ser feitos com ostentação, pois que Nosso Senhor manda: "... quando jejuares, unge a cabeça e lava o rosto, para não dares a conhecer que jejuas, si não a teu Pai que está presente ao que é oculto...", a penitencia vale como confissão de fé, e como combate ao respeito humano. Exemplifico: quando nos ajoelhamos, no tribunal da penitencia, para a confissão dos nossos pecados, assim como quando nos ajoelhamos á Mesa Eucaristica, para comungar, — nós estamos tambem dando, embora sem ostentação, uma lição ao proximo, pois, confessando de publico a nossa fé, incitamo-lo a que o faça.

E combatemos, em nós e nele, um dos maiores defeitos que um catolico pode ter: o respeito humano.

E' que o respeito humano é a maior das covardias morais de que é capaz uma alma.

Ela significa que o individuo se envergonha da sua crença.

E quem da sua crença se envergonha tambem e de modo iniludivel, se envergonha de Deus.

Ora, como poderá receber Deus que uma Sua creatura, que tudo lhe deve, se vexe de que saibam que ela crê n'Ele, como se a crença fosse o que é: uma imensa felicidade para que a tem?

Meditem bem nisso os meus jovens leitores.

E todos, (especialmente os que possam ter, ainda mesmo em quantidade minima, respeito humano), intensifiquem a pratica das penitencias na Quaresma.

Café São Luiz

100 %. puro

MILHOES



Marca registrada

DE PESSOAS TEM USADO COM BOM RESULTADO O POPULAR DEPURATIVO DO SANGUE

Elixir 914

A SIFILIS ATACA TODO O ORGANISMO!

O Figado, O Baço, o Coração, o Estomago, os Pulmões e a Pele. Produz Dôres de cabeça, Dôres nos ossos, Reumatismo, Cegueira, Queda do Cabelo Anemia Abortos e faz o sindividuos Idiotas. Consulte o medico e tome o popular, depurativo

ELIXIR 914

Aprovado pelo D. N. S. P., como auxiliar no tratamento da Sifilis e Reumatismo da mesma origem

INOFENSIVO AO ORGANISMO. AGRADAVEL COMO LICOR

VALIOSAS OPINIÕES

Atesto que, tendo empregado em alguns doentes que sofriam de sifilis com manifestações cutaneas em 1º. e 2º. graus, o preparado ELIXIR" 914", tenho sempre obtido os melhores resultados.

(a) DR. JANUARIO DA COSTA BATISTA

Atesto que o ELIXIR "914" tem um logar de destaque, pela sua grande eficacia nas varias aplicações a que se destina entre os numerosos preparados que enriquecem a nossa industria.

(a) DR. JULIO DE ANDRADE

REPRESENTANTES LOCAIS

Pessoas que trabalharam ou trabalhem com Capitalização, Seguros ou Sorteios podem obter otima representação com exclusividade. Escreva ao Prof. Munhoz — Caixa Postal, 3717— S. Paulo.— Cia Nacional

Lembre-se de que estamos em guerra. Economizar agora, além de prevenir o futuro, é trabalhar para a vitoria. Abra hoje mesmo um caderneta em qualquer cooperativa. Todas são fiscalizadas pelo Governo

Vende-se

uma casa á Rua Nisia Floresta, 93. Trata-se á Pr. A. Severo, 250.

MUTILADO

Canadá, país catolico

Conego J. Cabral

Acaba de aparecer, em lingua portuguêsa, uma publicação valiosa e interessante sob diversos aspectos. Queremos fazer referencia a "Canadá", manual oficial das condições atuais e dos progressos recentes, trabalho editado por determinação do Hon. James A. Mac Kinnon, ministro do comercio do Dominio.

Quando pensamos que, na vastidão imensa do continente americano — a parte mais privilegiada e mais futurosa do globo — vivem povos diversos e nações progressistas caminham, conscientes e livres, para a realização de seus destinos, quando reflitimos na diversidade e multiplicidade dos povos do Novo Mundo ,verificamos quão pouco nos conhecemos uns aos outros, o que equivale a dizer que, só então, descobrimos o quanto nos ignoramos. Por isso, faz-se mister e constitue necessidade imperiosa que nos conheçamos uns aos outros, que estabeleçamos intercambio e relações amistosas com os diversos paises do nosso continente.

No concerto das nações americanas o Canadá ocupa, de justiça, um lugar de grande destaque e de merecido relevo. A vastidão de seu territorio, que é quase um continente, a fertilidade do solo, os tesouros do sub-solo, as riquezas imensas nos tres reinos da natureza, junto com a salubridade do clima e a capacidade realizadora de seus filhos—tudo isso assinala ao Canadá um alto posto entre as grandes potencias do futuro.

Não padece duvida de que nós brasileiros nos sentimos ufanos e nos congratulamos com as condições prosperas e as realizações progressistas da grande nação amiga do extremo norte da America. No entanto, muito maior é a nossa satisfação quando verificamos que o Canadá pode quase ser contado como um país catolico, de vez que cerca de quarenta por cento de sua população está filiada á Igreja.

As estatisticas que possuimos, que aliás não são as mais recentes, dão-nos 4 028.314 catolicos, num total de ... ... 10.374.169 habitantes. Isso em 1931.

Segundo "Le Canadá ecclesiastique", naquela epoca havia 5.045 padres seculares e 1.971 religiosos, pertencentes a 38 comunidades diversas, ao serviço todos da populaçãoo catolica. As paroquias somavam o total de mais de quatro mil ; as igrejas e capelas publicas eram 4.113, repartidas pelo vastissimo territorio do Dominio. A instrução publica está adiantadissima, deve aos catolicos muitos de seus estabelecimentos de ensino. Ha cinco universidades catolicas ; 57 colegios classicos ou seminarios ; 12 grandes seminarios ; 55 juvenatos, noviciados e escolasticados; 380 hospitais, asilos ou casas de beneficencia ; 52 comunidades masculinas e 96 femininas. No Canadá existem onze arcebispados ; vinte e seis bispados ; sete vicaritos apostolicos e uma abadia nullius ; ha mais uma "diocese nacional" para os rutenos, que são em numero de uns trezentos mil.

Indice do fervor e do grande espirito de fé catolica do povo canadense é o fato de ser relativamente grande o numero de missionarios naturais do Dominio que levam a povos pagãos e infieis as luzes do Evangelho.

O pouco que acabamos de dizer acerca do grande povo do setentrião da America é mais que suficiente para despertar sentimentos de amizade e simpatia para com os nossos irmãos de crença, que vivem no Dominio do Canadá.

CAIXA RURAL E OPERARIA DE NATAL

A maior cooperativa de credito do Norte do Brasil

Depositos superiores a seis milhões de cruzeiros

Abra hoje mesmo sua caderneta.

Séde—Rua dr. Barata, 208

Secção das Donas de Casa

LAVAR CORTINAS

Lavar cortinas é, pois, tarefa simples: retiradas das respectivas galerias, devem ser suavemente batidas até que o pó tenha sumido; dobradas em quatro partes, cose-las nas extremidades—para que não se rasguem, - deposita-las em agua morna, sem ingrediente de especie alguma. No dia seguinte: retira-las da agua, descose-las ensaboa-las cuidadosamente, pondo-as num vaso com agua fria que se leva ao fogo deixando aquecer gradativamente, evitando, porém, que chegue a ferver. Espreme-las sem torcer, virando a parte de baixo para cima, po-las a ferver em agua limpa. Humidas ainda, passa-las a ferro, pincelando-as, após, com agua gelatinada para que readquiram a goma de quando eram novas.

CORTINAS COR DE POEIRA, AMARELO «OCRE», ETC.

E', aliás, o «ocre», a côr ideal para cortinas. Branco de neve suja depressa, e o creme adquirido pelo tempo nunca é tão bonito quanto o «ocre» que dá a côr de poeira, o amarelo barro, o amarelo-ferrugem.

Processo de tintura: uma colher de chá de «ocre» dourado para dois baldes dagua.

Chá preto e herva-mate tingem tambem cortinas—como tingem outra qualquer roupa.

E' conveniente, antes de mergulhar a peça de roupa que se deseja tingir, experimentar a tonalidade da tinta num pedacinho de pano.

Vai ser inaugurado o aviário "Apolonio Sales"

Por ocasião da proxima Reunião de Estudos dos Vales Umidos do Nordeste, promovida pelo Departamento Nacional de Obras e Saneamento, o Governo do Estado realizará a inauguração oficial do aviario "Apolonio Sales", localizado no Parque "Manoel Felipe", desta capital .

Construido pelo Ministerio da Agricultura, como parte do grande plano de fomento á produção de generos alimenticios, no nordeste do país, o aviario "Apolonio Sales" tem capacidade para tres mil aves, e está dotado de todos os requesitos necessarios á sua finalidade. Após sua construção, o mesmo ficou sob a administração do Departamento de Agricultura do Estado.

Radios Philips

AGENTE

SERGIO SEVERO

Exposição permanente

DR. BARATA 181

Loja de Livros

«Um mundo de novidades». Medicina, Direito, Engenharia, Ciencia, enfim, qualquer ramo da ciencia humana

Aceita-se encomenda de todas as obras que não tenha em Natal

HENRIQUE SANTANA

(51, Trav. Aureliano, 51)

FIRME COMO O PAO DE AÇUCAR

"ARMARINHO DAS ROCAS"

Rua Pereira Simões, 73

é a casa numero UM que mais barato vende

TECIDOS — CHAPEUS — MIUDEZAS

Rocas — Natal

Fazer uma visita ao «IDEAL» é prova de bom gosto. Completo sortimento de Estivas, Cereais, Bebidas, Calçados, etc. etc.

Encarrega-se de mandar fazer sapatos e concertos

ENTREGA A DOMICILIO

Mercado Publico, Cidade Alta—Rua E—Locais de n 1 a 8—Telefone 190

Julio Pereira de Lucena

Natal, Rio Grande do Norte

SAPATARIA MEDEIROS

DE AFONSO MEDEIROS

Fabrico de calçados de todos os tipos pelos melhores preços

Praça Augusto Severo, n.º 269 — NATAL

PIANOS

Professor Tota Andrada dispõe de bom material para piano. Eximio afinador, concertador e reconstrutor de pianos Harmoniuns e Orgãos — Praça Senador Guerra, 10 — Cidade Alta — Livraria Fortunato Aranha — Ribeiro

Dr. Creso Bezerra

Diagnostico e tratamento do Figado, Vesicula biliar, estomago intestinos e pancreas, pela

ENTUBAÇÃO DUODENAL

HEMORROIDAS

Residencia e Consultorio: Rua da Conceição, n. 621

Fone: 78

Horario: Das 15 ás 17 horas

DR. JOSÉ IVO

Doenças do adulto e da criança (Disturbios alimentares — Diarréa, vomitos, desnutrição, retardamento da dentição, etc.

Doenças das Senhoras (Utero, ovario, trompa, hemorragia da puberdade, fenomenos da menopausa, etc.)

Diabete — Neurastenia sexual

Moderna orientação no tratamento da sifilis

Consultorio e residencia: Avenida Rio Branco, n. 624

Fone: 263 — NATAL

As moscas são repelentes e transmitem molestias graves. Ajude a Saude Publica a combate-las mantendo limpos os seus quintais, fechados os depositos de lixo e rigorosamente asseados os sanitarios. (D. S. P.)

JOAO GALVAO & CIA.

TECIDOS POR ATACADO

A MAIS ANTIGA CASA NO GENERO, POR ISSO MESMO A MAIS PROCURADA

RUA CHILE, N.º 233

NATAL — RIO GRANDE DO NORTE

Telg.: "GALVAO" — Caixa Postal, 8 — Telefone, 88

MOINHO S. ANTONIO

Um dos melhores e bem conceituado moinho da cidade, unico produtor dos afamados cafés ORIENTAL E S. ANTONIO, moidos escrupulosamente á vista do freguês

Torrefação e moagem á praça Gentil Ferreira, 1384

Alecrim — Natal — R. G. N.

REPRESENTAÇÕES
IMPORTAÇÃO E
EXPORTAÇÃO

TRAVESSA CORONEL AURELIANO, 37/45

BEZERRA & CIA.

Caixa Postal, 12 —Teleg.: "BATISTA" — NATAL — R. G. N.

AÇUCAR
CEREAIS E
GENEROS DO ESTADO

"Farmacia Guilherme"

do *Farmaceutico Fernando Guilherme*

A mais nova da cidade e a que vende pelo melhor preço

PERFUMARIA EM GERAL

Pr. Augusto Severo, 181

Atenção! Atenção!

A Loteria Federal do Brasil, enriquece duas pessoas por semana ! Não deixe mais nunca de adquirir o seu bilhete ou fração no CENTRO LOTERICO de Natanael Luz & Cia. á Rua Dr. Barata 171. Seja constante, tenha fé e o seu dia chegará.

Atenção

A SAPATARIA LEOPOLDINO acaba de receber lindo e variado sortimento de calçados para senhoras em lindos modelos

Rua Amaro Barreto, 1326 — Alecrim — Natal

LEITURA PREJUDICADA NA LOMBADA | MUTILADO

A Central do Brasil e a sua atual administração

RIO, (Via maritima) — O major Napoleão de Alencastro Guimarães, falando aos jornalistas, fez um amplo relatorio dos resultados de sua gestão durante o ano findo.

As realizações do atual diretor da maior ferrovia da União, transformaram a Central, graças á autonomia que lhe foi concedida, numa empresa lucrativa.

Disse o major Alencastro que se tornava necessario dividir a historia da Estrada em duas fases : a dos primeiros passos dentro do regime de autonomia e a da inauguração de melhoramentos e obras novas que estão sendo executadas, bem como o efeito desses melhoramentos no rendimento industrial da Estrada.

Acentuou que a Central autonoma transformou a industria deficitaria numa industria lucrativa. Cessou o "deficit" tradicional que atingia milhões de cruzeiros, podendo hoje a grande ferrovia anotar saldos, pagando dentro do exercicio todas as suas despesas, inclusive 81 milhões de cruzeiros, de despesas provenientes das aludidas obras novas e dos melhoramentos.

Dispõe ainda a Estrada de 50 milhões de cruzeiros em mãos de varios devedores, tendo ainda em sua tesourados e em depositos nos diversos bancos 160 milhões de cruzeiros.

O major Napoleão fez referencias ao regime de economias, o que é absoluto, e ás medidas para evitar evasão de rendas.

Não foi descurado o auxilio á industria de combustiveis nacionais nem á reparação do grande parque de material rodante, ficando plenamente provado que nos 19 mêses de regime autonomo podia a Central apresentar ao Presidente da Republica e ao Ministro da Viação, os resultados de um trabalho construtivo, sem nenhum milagre e apenas pelo espirito de renovação que se manifesta em todos os setores do Estado Novo.

Pelos dados hoje divulgados, verifica-se que a Central do Brasil se encontra em pleno regime de saldo.

A renda de 1941 foi de .. .. Cr$ 315.771.228,50, enquanto que, do ano findo, elevou-se a .. .. Cr$ 401.504.097,00, ou seja mais .... Cr$ 85.732.868,00, comparando com a de 1941.

Moinho de Ouro

DE

JOSE' MESQUITA LOPES o mais antigo moinho da cidade O unico produtor dos afamados cafés SÃO ROQUE e VENCEDOR ; fubás de milho e arroz; colorau, farelo etc., encontram-se estes produtos em todas as mercearias da cidade.

Torrefação e moagem á rua Manoel Miranda, 1469

ALECRIM — NATAL

CASA PORPINO

Grande sortimento de miudezas, perfumarias, linhas em geral, ferragens e estivas

A CASA QUE VENDE MAIS, POR SER A QUE VENDE MAIS BARATO

Transferida para esta cidade desde 1940 ,vinda de Nova Cruz, foi ali instalada desde 1932, onde realizou grandes progressos, adquirindo elevado numero de bons freguezes. Chegando aqui, procurou seu proprietario, sr. José Porpino, fazer bôa freguezia, satisfazendo a todos com prontidão e vendendo por otimos preços. Recebendo mercadorias das principais praças do sul do país, possue este estabelecimento grandes estoques, principalmente de miudezas, de que é especialista neste ramo ,permitindo-lhe que grande numero de pequenos comerciantes refaçam ali seus estoques.

Se quizer comprar pelo menor preço procure a CASA PORPINO que será prontamente atendido.

CASA PORPINO, de José Porpino da Silva — Praça Presidente Vargas—Edificio proprio.—Baixa Verde—Rio G. do Norte

Confeitaria e Sorveteria VITORIA

A mais bem sortida da cidade

ARTIGOS NACIONAIS E ESTRANGEIROS

PRONTO SERVIÇO DE DELICIOSOS SORVETES

RUA JOÃO PESSOA, 121 — NATAL

SANGUENOL

CONTEM OITO ELEMENTOS TONICOS

Fosforo, Calcio, Arseniato e Vanadato de Sódio, etc.

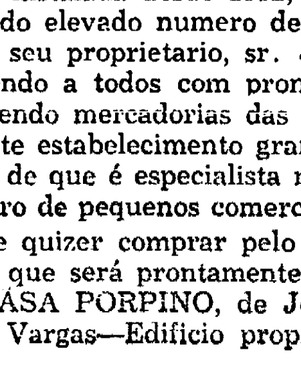

OS PALIDOS DEPAUPERADOS, ESGOTADOS, ANEMICOS, MAGROS, MÃES QUE CRIAM, CRIANÇAS RAQUITICAS

Receberão a tonificação geral do organismo com o

SANGUENOL

CASA MONTE

E. BANDEIRA DO MONTE

FERRAGENS, LOUÇAS, VIDROS, PAPEIS, TINTAS, OLEOS, Graxas, Vernizes, Esmaltes, Carboreto, Soda Caustica, Potassa, Estanho, Cêra para Soalho, Cabos Manilha e Linho. — Estopas de Algodão, Asbesto, Anilinas, Filtros, Talhas, Artigos para instalações sanitarias e Abastecimento d'Agua

TUDO AOS MENORES PREÇOS DA PRAÇA

Rua Dr. Barata, n.º 199 e Travessa do Mexico, n.º 73 — NATAL

DR. TRAJANO SARINHO

CIRURGIA GERAL

Cons. — Edificio Aureliano Sala, 6

Res.—Travessa Acre, 277— Fone, 58

Gabinete Medico dentario

DRA. ALIETE ROSELLI

Clinica medica e ginecologia

Consultas: 9 ás 11 e 14 ás 17

ODETE ROSELLI

Cirurgiã dentista

Consultas de 8 ás 11 e 13 ás 17

Avenida Junqueira Aires, 528

Dr. José Maciel

Ex interno do Serviço de Ginecologia da Santa Casa de Misericordia da Baía

Vias Urinarias — Doenças de Senhoras — Partos

Consultas: Diariamente de 13 ás 16 horas — Ed Aureliano — Sala nº. 7

Dra. Gisella Teixeira

CIRURGIÃ-DENTISTA

Ex-assistente da cadeira de Clinica Odontologica da Escola de Odontologia anexa á Faculdade de Medicina da Baía. Ex-assistente do Serviço odontologico do Hospital Santa Izabel da Baía e da Assistencia Dentaria Infantil do Rio de Janeiro

Clinica Cirurgia — Prótese e Oriodontia

Consultas : de 8 ás 11 horas e das 14 ás 17 horas

Cons : Rua Dr. Barata 231 — 1º. Fone 298

DR. OLAVO MEDEIROS

Chefe da clinica dermatologica do Hospital Miguel Couto

DOENÇAS DA PELE E SIFILIS

CONSULTORIO : Rua Ulisses Caldas, 86—1º. andar

Das 14 às 17 horas

Residencia : Rua Trairi, 522

—NATAL—

RESERVISTA : Ao lado das Nações Unidas, nesta guerra pela liberdade humana, pela justiça e pela civilização cristã, havemos de levar o Brasil á altura de sua grandiosidade. Pelos ideais da America saberemos lutar e vencer.

Dr. Vicente de Souza

ADVOGADO

Hotel Bom Jesus — Natal

REDE VIAÇAO SERIDOENSE

O seu proprietario avisa ao publico que desde 2 de junho, o serviço de transporte de passageiros vem sendo feito diariamente de Natal a Caicó.

Partida do Hotel Avenida ás horas da manhã, com exceção dos domingos.

Dr. Osvaldo Monte

CIRURGIÃO DENTISTA

Edificio Aureliano — Sala 3

Horario : das 13 ás 17

Manoel Varela d'Albuquerque

ADVOGADO

Escritorio: Travessa Argentina, 42 1.º andar Sala 4

Residencia: Avenida Rio Branco, 526

Natal — Rio Grande do Norte

O cristianismo só vos pede uma coisa: que não o condeneis antes de o terdes conhecido. — TERTULIANO.

AVISO

A JOALHARIA MODERNA tem um grande estoque de Aneis de Grau, para todas as classes. Completo sortimento de joias e relogios dos melhores fabricantes do mundo. Oficina apta para concertos de relogios e joias. — PRAÇA AUGUSTO SEVERO, N.º 77 —:— NATAL

DR. ALVARO VIEIRA

OPERAÇÕES

DOENÇAS DE SENHORAS — VIAS URINARIAS

Tratamento Moderno por Eletricidade Medica

(Indutotermia — Eletro-Congulação — Bisturí Eletrico)

CONSULTORIO: Av. Sachet, 174—(Casa terrea) Fone: 300

CONSULTAS: Manhã — Das 10 ás 12 horas Tarde — Das 2 ás 6 horas

RESIDENCIA: AV. GETULIO VARGAS, 780 — FONE: 140

Livraria-papelaria NATAL

A PRIMEIRA NO GENERO

OTIMO PONTO ACESSIVEL A TODOS

Artigos de papelaria em geral. Livros e cadernos escolares. Livros e cadernos escolares. Livros em branco para todos os fins. ...gos de escritorio, novidades para presentes e figurinos

Unicos distribuidores das afamadas ma ,inas de grampear BATES

P. SILVA & CIA

RUA DR. BARATA N.º 224 — NATAL — RIO G. DO NORTE

"Hotel Central"

Edificio novo, confortavel e de absoluto asseio. Agua corrente em todos os aposentos : COZINHA DE PRIMEIRA ORDEM

Cx. Postal 85 — Teleg. CENTRAL —Rua Cel. Bonifacio, 176— Natal — Rio Grande do Norte

EPITACIO LIRA

ENGENHEIRO CIVIL

CONSTRUÇÕES E INSTALAÇÕES ELETRICAS

Cadernets profissional 389. Plantas e orçamentos.

AV. TAVARES DE LIRA, 95, 1.º ANDAR

POLICLINICA DO ALECRIM

EDIFICIO DA ASSOCIAÇÃO DE ESCOTEIROS

Diariamente das 8 ás 11 horas

CORPO MEDICO ESPECIALIZADO

Eletricidade medica

TRABALHOS DENTARIOS em geral. Serviço de laboratorio e de Raio X a cargo de especialistas — Fone, 24

As matriculas para socio continuam abertas, na secretaria

A Policlinica aceita contratos com instituições (Socios Coletivos)

ALECRIM — NATAL

DR. RICARDO BARRETO

MEDICO

Diretor do Hospital de Alienados

Cons. : Rua Dr. Barata, 210 — das 13 ás 17 horas — Fone 120

Res. : Ave. Deodoro, 638 — Fone, 151

DR. PEDRO SEGUNDO

ESPECIALISTA

VIAS URINARIAS — PROTOLOGIA E SIFILIS

Cura radical das hemorroidas, varizes e hidroceles, sem operação e sem dôr. Doenças da uretra, prostata, vesiculas seminais, bexiga e rins. Tratamento rapido das ureterites agudas e cronicas, e suas complicações. Perturbações sexuais — Uretroscopia Galvano Cauterio

DAS 15 HORAS EM DIANTE

Consultorio: Edificio "Nova Aurora" — Rua Dr. Barata, 241 — 1º. andar — Residencia : Rua Apodi 377 — Fone, 71

LIVROS PARA AS ESCOLAS PRIMARIAS

RECOMENDADOS PELO DEPARTAMENTO DE EDUCAÇAO

PROCUREM NA

LIVRARIA PAPELARIA NATAL

P. SILVA & C.

RUA DR. BARATA, 224

Galvão, Mesquita & Cia.

RUA DR. BARATA, 217 — RIBEIRA — TELEFONE, 158

Ferragens, cutelaria, vidros, louças, tintas, oleos, soda caustica, canos, chapas de ferro, etc. rtigos sanitarios e material para saneamento

EM NATAL O ESTABELECIMENTO PREFERIDO NO GENERO PELOS SEUS PREÇOS MODICOS

Banco dos Auxiliares do Comercio

SOC. COOP. RESP. LTDA.

Faz cobrança sobre a praça e aceita depositos em Conta Corrente Ltda., a Prazo Fixo e Depositos Populares.

Avenida Sachet nº. 90 — Natal.

LEITURA PREJUDICADA NA LOMBADA | MUTILADO | DATA INCORRETA

A ORDEM

Vespertino de propriedade do Centro de Imprensa Ltd.

ULISSES C. DE GOIS
(Diretor

OTO GUERRA
(Redator-chefe)

F. VERAS BEZERRA
(Redator-Secretario)

MANOEL PAZ DE ARAUJO
(Gerente)

EXPEDIENTE
Redação: 8 ás 11 e 13 ás 16 hs.
Gerencia: 7 ás 11 e 13 ás 17 hs.
Telefone: n.º 222

Séde: Rua Dr. Barata, n. 216
NATAL

ASSINATURAS
Ano .. .. Cr$ 60,00
Mês 8,00

VENDA AVULSA
Numero do dia .. Cr$ 0,30

PUBLICAÇÕES, ANUNCIOS, ETC.
TABELA NA GERENCIA

Informador

FARMACIAS DE PLANTÃO DURANTE O MÊS DE ABRIL

Maia	1	7	13	19	25
Confiança	2	8	14	20	26
Monteiro	3	9	15	21	27
Modelo	4	10	16	22	28
Guilherme	5	11	17	23	29
Natal	6	12	18	24	30

CORREIO AÉREO
Fechamento de malas
PARA O SUL

PANAIR — Segundas e quintas, ás 14 horas e sextas ás 8 horas CRUZEIRO DO SUL — Quartas, quintas e domingos, ás 8 horas. MILITAR — Terças, quintas e Sabados.

PARA FERNANDO DE NORONHA

Todas as terças e quartas ás 14 horas.

PARA O NORTE

PANAIR — Quartas e domingos, ás 9 horas e quinta ás 14 horas. CRUZEIRO DO SUL — Quartas, ás 14 horas. MILITAR — Terças, quintas e sabados, ás 8 horas (até Ceará).

Pan American Airwirs system
PARA O SUL

Quartas, quintas, sabados e segundas, ás 8 horas.

PARA O NORTE

Sabados, ás 14 horas.

HORARIO DE TRENS
NATAL RECIFE

Partida de Natal nas terças e sabados ás 5,40 horas.

Chegada a Natal nas segundas e sextas ás 21,25 horas.

O trem de Natal-Recife faz baldeação em Entroncamento, para o ramal da Paraíba.

NATAL NOVA CRUZ

Partida de Natal ás segundas e sabados ás 5,40, e quarta e quintas, ás 15,30 horas.

Chegada a Natal nas segundas ás 21,25 e nas quartas e quintas, ás 10,38, e aos sabados, ás 21,34.

NATAL—GOIANINHA

Partidas de Natal, ás 2as., 3as., 6as. e sabados, ás 17,08 e chegadas a Natal, ás 7,40.

NATAL—C. MIRIM—B VERDE

Saidas diariamente ás 17.15 horas e chegadas diariamente ás 8.24

NATAL—ANGICOS

Partida de Natal ás segundas, quartas e sextas ás 5.58

Chegada a Natal nas terças, quintas e sabados ás 14.20

OBS. — Todos esses trens conduzem carro-correio.

Diariamente de Nova Cruz ás 3,30 horas, parte um trem para João Pessôa.

AUTO E CAMINHÕES
Rêde de Viação Seridoense

Partidas de Natal ás 6 horas, diariamente, exceto aos domingos.

Chegadas a Natal nos mesmos.

MACAIBA—NATAL

Partidas de Macaíba ás 7 horas e 12,30 horas.

Saida de Natal ás 10,30 e 16 horas.

NATAL — SANTA CRUZ

Saida de Natal, ás 17 horas e partida de Santa Cruz, ás 5,30 horas, diariamente.

RAIOS X
MEDICO-DENTARIO
Dr. Carlos Passos
ELETRICIDADE MEDICA
Ondas curtas — Diatermo-coagulação, correntes galvanica e faradica — Infra-vermelho
Doenças do Coração e Pulmões
Metodo brasileiro — Pneumotorax artificial
Das 10 ás 12 e das 15 ás 18 hs.
Consultorio: Praça Augusto Severo, 81 — Fone, 351

Leve ás cooperativas os seus pequenos depositos. Eles reunidos lhe beneficiarão e á coletividade.

POMADA MINANCORA
NUNCA EXISTIU IGUAL
PARA FERIDAS, ECZEMAS, INFLAMAÇÕES, COCEIRAS, FRIEIRAS, ESPINHAS, ETC.

A SÍFILIS
É UMA DOENÇA GRAVÍSSIMA MUITO PERIGOSA PARA A FAMÍLIA E PARA A RAÇA. COMO UM BOM AUXILIAR NO TRATAMENTO DÊSSE GRANDE FLAGELO USE O
ELIXIR DE NOGUEIRA
A SÍFILIS SE APRESENTA SOB INÚMERAS FORMAS, TAIS COMO:
REUMATISMO
ESCRÓFULAS
ESPINHAS
FÍSTULAS
ÚLCERAS
ECZEMAS
FERIDAS
BARROS
MANCHAS
"ELIXIR DE NOGUEIRA"
CONHECIDO HÁ 65 ANOS
VENDE-SE EM TÔDA PARTE.

ENVELOPES SAUDE


REFRESCANTE - DIGESTIVO
ANTI-ÁCIDO - SABOROSO
Sal de Uvas PICOT
TAMBEM EM VIDROS DE 3 TAMANHOS

A SIFILIS
É UMA DOENÇA MUITO PERIGOSA PARA A FAMÍLIA E PARA A RAÇA
AUXILIE A COMBATÊ-LA COM O
ELIXIR DE NOGUEIRA

DESPERTE A BILIS DO SEU FIGADO
Sem Calomelanos — E Saltará da Cama Disposto Para Tudo

Seu figado deve derramar, diariamente, no estomago, um litro de bilis. Se a bilis não corre livremente, os alimentos não são digeridos e apodrecem. Os gazes incham o estomago. Sobrevem a prisão de ventre. Você sente-se abatido e como que envenenado. Tudo é amargo e a vida é um martyrio.

Uma simples evacuação não tocará a causa. Nada ha como as famosas Pilulas CARTERS para o Figado, para uma acção certa. Fazem correr livremente esse litro de bilis, e você estará disposto para tudo. Não causam desarranjo; são suaves e contudo são maravilhosas para fazer a bilis correr livremente. Peça as Pilulas CARTERS para o Figado. Não aceite imitações. Preço 3$000

ELIXIR DE NOGUEIRA
É MAIS QUE UM NOME, É UM SIMBOLO!
PODEROSO AUXILIAR NO TRATAMENTO DA SÍFILIS

A Delegacia Fiscal está habilitada a vender BONUS DE GUERRA.

DJALMA ARANHA MARINHO
ADVOGADO
(Altos da Cia. Força e Luz)
Escritorio: Av. Tavares de Lira, 15
FONE: 886

Palacio do Governo

O sr. Interventor Federal interino assinou ante-ontem, os seguintes decretos:

n. 1.176, denominando «Aviário Apolonio Sales» o estabelecimento avicola construido em cooperação entre a União e o Estado, e situado nos terrenos anexos á lagôa Manoel Felipe, nesta Capital. O Diretor Geral do Departamento de Agricultura baixará os regulamentos e instruções necessarias ao seu funcionamento normal e ao fomento avícola;

—nomeando Olda Bezerra Cavalcanti para exercer, interinamente, como substituta o cargo de Lente, padrão L, do Quadro Unico do Estado, da cadeira de Francês da Escola Normal de Natal, durante o impedimento da respectiva titular Etelvina Emerenciano de Medeiros; e

—nomeando Edite Magalhães Mota para exercer, em comissão, o cargo de Professor Auxiliar da cadeira de Latim do Colegio Estadual do Rio Grande do Norte, no periodo de um ano, a contar de 15 de março ultimo, mediante o estipendio mensal de Cr$ 500,00.

—

O sr. Secretario Geral do Estado baixou as seguintes portarias:

concedendo a Fernando Silva Araújo, Escriturario, Classe J, do Quadro Unico do Estado lotado na Sub Diretoria de Cooperativas do Departamento de Agricultura, vinte dias de licença, para tratamento de saúde, com vencimentos integrais, na forma da lei, a contar de 22 de março ultimo;

—concedendo a Maria Elcina de Carvalho, professora de 1a. classe, padrão I, do Quadro Unico do Estado, lotada no Grupo Escolar «João Tiburcio», desta Capital, sessenta dias de licença, para tratamento de saude, sendo trinta dias com vencimentos integrais e trinta com dois terços dos mesmos, na forma da lei;

—contratando Raimundo Maria Bezerra para reger, interinamente, como substituta, uma das cadeiras do Grupo Escolar «Augusto Severo», desta Capital, durante o impedimento de Aurea Bezerra da Camara, professora de 1a. classe, padrão I, que se acha licenciada, mediante o estipendio mensal de Cr$ 200,00.

—concedendo a Maria de Lourdes Calafange para reger, interinamente, como substituta, uma das cadeiras do Grupo Escolar «Fabricio Maranhão», da cidade de Canguaretama, durante o impedimento de Hilda Machado Barbosa, professora de 2a. classe, padrão G, que se encontra licenciada, mediante o estipendio mensal de Cr$ 200,00;

—concedendo a Marta Barreto Pinheiro, Datilografa, Classe F, do Quadro Unico do Estado, lotada no Departamento das Municipalidades, sessenta dias de licença, para tratamento de saude, sendo trinta dias com vencimentos integrais e trinta com dois terços dos mesmos, na forma da lei;

—admitindo no Serviço Estadual de Reeducação o Assistencia Social, como extranumerarios mensalistas para preencherem a tabela numerica aprovada pelo Decreto n. 1.170 de 17 de março ultimo:

Zenaida Soares de Araújo e Cornelia Fagundes Caldas — Visitadoras Sociais — ref. 11 — Cr$ 300,00.

Dr. Jacob Volfzon
OCULISTA
Ex-interno da Clinica de olhos do prof. Cesario Andrade e do Hospital Santa Isabel da Baía
Operações e tratamento das doenças de olhos, ouvidos, nariz e garganta
Consultas:
Das 14 horas em diante
Consultorio:
(Edificio da Irmandade dos Passos)
Fone: 354
Residencia: 13 de Maio, n.º 587

RESERVISTA!
Temos que nos mobilizar para não nos escravizarmos.

DR. TEODULO AVELINO
DOENÇAS INTERNAS
Especialmente
CORAÇÃO E VASOS
Eletrocardiografia
Consultas das 14 1|2 em diante
Edificio Aureliano — Sala 5 — Fone, 349
Residencia: Rua Jundiaí, 455

OTTO GUERRA
CIVEL — CRIME — DIREITO DO TRABALHO
Escrit.: e Resid.: Av. Floriano Peixoto n.º 501 — Fone 161

TOROS e CARVÃO de 1.ª qualidade para FOGÃO
Rua Felipe Camarão, 453
FONE: 310
Fornecedor: M. GENESIO

Subscrevendo BONUS DE GUERRA tereis empregado vosso dinheiro a juros compensadores; do mesmo passo tereis concorrido para a derrota nazi-fascista.

Farmacia Confiança
—DE—
MOURA BARRETO & CIA. LTDA.
ESPECIALIDADES FARMACEUTICAS E PERFUMARIAS
ESCRUPULOSA MANIPULACÃO
Depositaria da "FLORA MEDICINAL" — de
. MONTEIRO DA SILVA & C.ª
Rua Vigario Bartolomeu, 536
TELEF. 227 — NATAL

A presença de mosca revela higiene precaria. Elas vivem e se reproduzem onde encontram alimento. A limpesa é o seu maior inimigo. (D. S. P.)

DR. MONTE
(ESPECIALISTA)
Ouvidos, Nariz e Garganta
Ex-interno do Hospital Pedro II
Ex-assistente do Hospital Centenario
Consultas: de 7 ás 10 e das 12 ás 18 horas
Cons.: Av. Rio Branco, 669
Res.: Avenida Rio Branco, 777

HEMORROIDAS
Cura radical, sem operação, e sem dor — Doenças Ano-Retais e Partos
DR. L. BANDEIRA DE MELO
ESPECIALISTA
Ex-adjunto da clinica de Doenças Ano-Retais e da Maternidade do Hospital São Francisco de Assis (Rio)
ONDAS CURTAS — ELETRO-COAGULAÇÃO
Consultorio: Praça Augusto Severo, n.º 250 — 1.º — Salas 8 e 9 — Fone: 349
Expediente:
De 2 ás 5 diariamente
Res.: Rua da Conceição, 617

DR. MUCIO GALVÃO DE OLIVEIRA
CHEFE DO LABORATORIO do "Hospital MiguelCouto"
Exames de Sangue — Urina — Fezes — Escarro — Puz — Liquido cefalo raquiano — Vacinas autogenas
Diagnostico precoce da gravidez
Laboratorio: Rua Frei Miguelinho, 86
Expediente: Das 7 ás 9 e das 14 ás 17 horas
Residencia:
Rua Trairí, 342 — Fone: 173

DOENÇAS DE SENHORAS PARTOS
Dr. Etelvino Cunha
(Assistente da Maternidade do Hospital "Miguel Couto")
Ondas ultra-curtas, bisturí eletrico, eletro-coagulação etc.
Consultorio: Rua Cel. Bonifacio, 222 (Ribeira)
Das 15 ás 18 horas
Residencia: Praça André de Albuquerque, 534
Fone: 59

VIAS URINARIAS
Dr. Paulo Galvão
Ex-interno da clinica Urologica da Faculdade da Baía. Ex-assistente da clinica cirurgica do Prof. Genesio lopes no Hospital Santa Izabel. — Clinica e Cirurgia especializada das Vias Urinarias, Doenças Venereas, Perturbações sexuais
Consultorio: Ulisses Caldas, 56 — 1.º andar — Das 9 ás 11 e das 14 horas em diante
Resid.: Rua 13 de Maio, 705

JONAS GURGEL
PROVISIONADO
Advocacia em Caraúbas, Martins, Apodí, Portalegre, Patú e Augusto Severo
Escritorio e residencia: Praça Getulio Vargas, 69—Caraúbas

Claudionor de Andrade
ADVOGADO
Escritorio: Rua Dr. Barata, 241 — 1º. andar
Edificio Nova Aurora
Natal — R. G. N.

Everton Dantas Cortês
ADVOGADO
Escrit.º e Resid.: Rua Des. Dionisio Filgueira, n.º 259
Mossoró — Rio G. do Norte

DR. ALOYSIO GÓIS
Cirurgião-Dentista
Tratamento das gengivites pelas massagens eletricas
Raios Ultra Violeta
Infra Vermelhos
termo coagulação
Horario: de 13 ás 17
Consultorio: Av. Rio Branco 669
(EM FRENTE AO REX)

Relojoaria Alencar
— de —
JOÃO ALENCAR
Completo sortimento de joias, relogios e objetos para presentes
OTICA EM GERAL
Rua Dr. Barata, 205 — Natal

LEITURA PREJUDICADA NA LOMBADA | MUTILADO

'A ORDEM

Propriedade do Centro de Imprensa Ltd.

ANO VIII — Estado do Rio Grande do Norte--Natal--Sabado, 3 de Abril de 1943 — NUM. 2.203

A DRA. YAPONIRA GUERRA, especialista em doenças da mulher e da criança, avisa aos seus clientes e amigos que transferiu o seu consultorio para a Avenida Rio Branco nº. 554 — 1º. andar — sala 1, onde continuará á disposição de todos, nohorario habitual.

ARMAZEM NATAL

Grandes estoques de Estivas, Molhados e Cereais. Sortimento completo de bebidas nacionais e estrangeiras.
Vendas em grosso e a varejo. Entrega a domicilio.
AVENIDA RIO BRANCO, 585 — TELEFONE, 218

DR. MACHADO

DOENÇAS MENTAIS E NERVOSAS
CONSULTAS DE 9 ÁS 11 E DE 15 HORAS EM DIANTE
Consultorio: Avenida Rio Branco, n.º 554
Residencia: Rua Ulisses Caldas, 256 — Fone, 284

Dai um sentido pratico ao vosso justo odio aos torpdeadores do "AFONSO PENA" : Adquiri BONUS DE GUERRA.

Precisamos mobilizar todos os recursos da Nação. Só assim asseguraremos nossa sobrevivencia como povo livre e independente.

VENDA FOLHINHAS E...

GUARDE DINHEIRO

Importante Fabrica procura vendedores ativos nas Capitais e no interior, dando adeantamento de comissão. Cartas diretamente á FABRICA — Caixa 2286 — São Paulo

"Reprodutores puro Sangue Zebú"

das variedades GYR GUZERAT e INDUBRAZIL

GARROTES de 12 a 24 mêses. GARROTAS e NOVILHAS de 12 a 36 mêses.

Avisamos aos Srs. Criadores, que todos estes REPRODUTORES são filhos de vacas e touros importados das melhores Fazendas de Uberaba — Estado do Rio e Baía, e de nossa criação na Granja Santa Rita — Municipio de S. Gonçalo, distando 28 quilometros de Natal.

A tratar com: — *Manoel Gurgel e Ulisses Medeiros.*



Maria Rosa de Medeiros

Segundo aniversario

José Ulisses de Medeiros e irmãos convidam aos seus parentes e amigos, para assistirem ás missas que mandam celebrar, no dia 6 do corrente, segundo aniversario da morte de sua inexquecivel mãe, **Maria Rosa de Medeiros,** na capela da Medalha Milagrosa e no Convento Santo Antonio, ás seis horas, desde já se conceesando agradecidos.

ARTES GRAFICAS

TIPOGRAFIA — RISCAÇAO — PAUTAÇAO
MAQUINARIA MODERNISSIMA — TIPAGEM NOVA
TRABALHO PERFEITO E RAPIDO
AVENIDA TAVARES DE LIRA, N.º 93 — NATAL

São Pedro — **Ordinario... Marche** — Hoje e amanhã

VERDADEIRO "BLITZKRIEG" DE GARGALHADAS

Para a fundação de uma Cooperativa em Santo Antonio

Inauguração da séde da Cooperativa de Nova Cruz

Amanhã, na cidade de Santo Antonio, haverá uma grande reunião de agricultores e criadores, com o fim de tratar das primeiras providencias para a fundação de uma Cooperativa Agro-Pecuaria. A' frente dessa iniciativa estão o Prefeito e o Vigario do Municipio, alem de outras pessôas influentes da localidade.

Afim de participar da assembléia preparatoria de amanhã sairá desta capital uma caravana cooperativista constituida do prof. Ulisses de Gois, Dr. Oto Guerra, Francisco Véras Bezerra e Juvino dos Anjos.

No mesmo dia, á tarde, haverá em Nova Cruz, assembléia de posse da nova diretoria da Cooperativa local e a inauguração da nova séde da sociedade. Essa reunião terá igualmente a presença dos elementos cooperativistas de Natal, que, aproveitarão a oportunidade para fazer propaganda para aumento de capital e de depositos na cooperativa. A nova diretoria é formada pelos srs. Luis Moreira e Alfredo Santana, que substituem os srs. Mario Manso e Adauto Carvalho, presidente e gerente, respectivamente.

Os átos da Semana Santa na cidade de Ceará-Mirim

A' frente das comoventes solenidades a Ordem Tercetra de São Francisco

A catolica paroquia de Ceará-Mirim prepara-se para comemorar, com muita piedade e brilho, as comovenes solenidades da Paixão e Morte de Nosso Senhor Jesus Cristo.

As comemorações estão a cargo da Ordem Terceira de São Francisco, sendo o revmo. mons. Celso Cico, virtuoso vigario daquela paroquia, nomeado uma comissão mixta para percorrer a cidade, afim de angariar donativos para as festas. Nos atos da Semana Santa oficiarão quatro sacerdotes, além do vigario da cidade. O revmo. Pe. Argemiro Gonçalves de Figueiredo, do clero pernambucano, ocupará o pulpito sagrado durante aquelas piedosas comemorações.

Irmandade do Santissimo Sacramento

SEMANA SANTA

Afim de ultimar providencias sobre as proximas comemorações da Semana Santa, a Irmandade do Santissimo Sacramento reunir-se-á novamente, amanhã, após a missa conventual no consistorio da Catedral, em sessão extraordinaria, com assistencia do paroco, mons. Alves Landim, vigario da Sé.

A Provedoria espera o maior comparecimento á referida reunião, na qual serão escalados os irmãos que deverão conduzir o andor da Virgem da Soledade, na tradicional procissão do Encontro, a realizar-se no proximo dia 16.

GRAÇAS

Naninha Araújo, agradece a Santa Rita de Cassia, uma grande graça alcançada.—3 — 4—43.

Perdidos e Achados

Milton R. Oliveira, pede a quem encontrou uma caneta automatica marca «INKOGRAPH», perdida no perimetro entre o "Grande Ponto" e o "Armazem Natal", entrega-la nesta redação que será gratificado.—1—2.

Antonio Soares Filho

ADVOGADO

Rua Felipe Camarão, 519

PORCOS DE RAÇA

Vendem-se no

GRANDE HOTEL

Natal

Cinemas

FURIA, em matinée e á noite, no "Rex"

Filme de intensa dramaticidade, muito bem dirigido por Fritz Lang. Há sequencias admiraveis de naturalidade e emoção. O juri, por exemplo, é um requisitorio contra a pseuda justiça popular e contra a crueldade dos linchamentos. O filme é sadio, mas não convem a adolescentes nem a pessoas nervosas.

ORDINARIO... MARCHE
hoje e amanhã, no "São Pedro"

Comedia musicada muito bem feita baseada num argumento sobre o recrutamento militar, nos EE. UU. E' bastante engraçada, nada encenando de mal. **Aceitavel para todos.**

PROGRAMA DE AMANHÃ
DOMINGO

UMA NOITE NO RIO, em matinée e á noite no "Rex"

Moralmente, a Legião Americana da Decencia classificou esse filme na "Classe P", alegando sugestividade de situações e gesticulação tendenciosa, principalmente nos bailados de samba. Naturalmente que para o nosso publico a parte dos bailados não é tão chocante, porque o samba hoje em dia já é uma dança que se infiltrou até nos ambientes mais ormalistas. Quando á sugestividade de situações é certo o que nos faz acompanhar a classificação americana, dando-o como um filme para adultos de criterio formado.

Recreio Festivo das Filhas de Maria

Abertura do ano de 1943

Amanhã, ás 6 horas, sairá da Confederação Catolica a romaria das Filhas de Maria para o Santuario de Sta. Terezinha, onde haverá Missa com Comunhão geral. Após o café na residencia de Mons. Alves Landim, seguirão as Filhas de Maria para o parque de Manoel Felipe onde passarão o resto do dia, no seu aprazivel Recreio Festivo. As diretorias pedem o comparecimento de todas as Filhas de Maria afim de, nesta reunião, se deliberar o primeiro recreio festivo de 1943.

CURIA DIOCESANA

LICENÇAS

São Tomé—Ao vigario Pe. Ramiro Varela para batisar duas crianças em oratorio particular.

Santa Cruz — Concede ao Vigario Pe. Alair Vilar licença para ser padrinho de batismo em 5 casos.

Catedral — Licença para fazer a procissão de S. José, no dia de sua festa.

Santa Cruz — Idem ao Vigario mas em data de 21 do mês de março.

Macaiba — Licença para casamento em oratorio particular Joaquim Rodrigues da Silva e Maria Freire de Sá, Ricardo Campos e Maria Nita da Silva.

Notas Diversas

A Companhia Nacional de Comedias estreiará hoje, ás 20 horas, no Teatro «Carlos Gomes», com a peça «Tudo pelo amôr», sobre a qual não temos juizo formado.

—

Realizar-se-á, na proxima terça feira, uma reunião do Conselho Diretor da Cruz Vermelha, afim de serem eleitos o presidente e vice-presidente dessa Instituição em virtude da renuncia dos srs. cap. Anibal Medina de Azevedo e dr. Luiz Antonio.

SOCIAIS

ANIVERSARIOS

HOJE
SENHORAS

Ana Varela Calafange, esposa do dr. Abelardo Calafange, conceituado clinico nesta capital.

—Laura de Oliveira, esposa do tte. cel. Glicerio Cicero de Oliveira, subcomandante da Força Policial deste Estado.

SENHORES

Academico Romulo Vanderlei, lente do Colegio Estadual do Rio Grande do Norte.

—Sebastião Gama, funcionario federal.

SENHORINHAS

Dra. Yaponira Guerra, clinica nesta capital.

—Elizabete Alves de Bulhões, filha do sr. Cromacio de Bulhões, escriturario da Mesa de Rendas de Macau.

—Damaris de Oliveira, filha do sr. Manoel de Oliveira, comerciante nesta praça.

—Alix Guerra Cunha Lima, filha do sr. Pedro Nobrega C. Lima, acreditado comerciante nesta capital.

JOVENS

—Waudir Freire, filho do sr. Joaquim de Souza Freire.

—Rui Varela Cardoso, aluno do Colegio Sto. Antonio, e filho do sr. Guilherme Cardoso, funcionario da Delegacia Fiscal.

Luiz Gonzaga de Siqueira, despachante aduaneiro.

CRIANÇAS

Maria Zelia, filha do sr. João Lindolfo Barbosa, comandante da Policia Fiscal da Alfandega.

—Teresinha, filha do sr. Julio Cesar de Andrade, conceituado comerciante nesta praça.

AMANHÃ
SENHORES

Jorge Tavares, funcionario da Repartição de Saneamento de Natal.

—Dr. Alberto Gois, químico industrial na Uzina Ipojuca em Pernambuco buco.

—Dr. Ulpiano Barros ,diretor do Dominio da União.

—João Francisco de Oliveira, comerciante nesta praça.

SENHORINHAS

Irene Gomes da Camara, filha do sr. Jeronimo Rodrigues da Camara, socio da firma João Camara & Irmãos.

—Carmen Gurgel Batista, filha do sr. Hermogenes Batista, agricultor em Caicó e nosso cooperador.

CRIANÇAS

Magnus Augustus, filho do sr. Aristofanes Fernandes, comerciante nesta praça.

VIAJANTES

MONS. CELSO CICO — Encontra-se nesta capital o revmo. mons. Celso Cico, digno vigario da Paroquia de Ceará-Mirim .

LEITURA PREJUDICADA NA LOMBADA — MUTILADO — NUMERAÇÃO INCORRETA

A ORDEM

PROPRIEDADE DO CENTRO DE IMPRENSA LTD.

ANO VIII — Estado do Rio Grande do Norte--Natal--Segunda-feira, 5 de Abril de 1943 — NUM. 2.231

Instala-se amanhã, nesta capital, a Reunião de Estudos dos Vales Umidos do Nordeste

Quaresmais

A reedificação do templo

Expulsando os vendilhões do templo o Cristo fez lembrar as palavras da Escritura : "O zelo de tua casa abrasou-me". Com aquela atitude, porem, não se conformaram os judeus, e perguntaram com que sinal Jesus provava Sua autoridade, para agir assim. "Destrui este templo, respondeu-lhes o Cristo, e eu o reedificarei em tres dias". A replica dos judeus foi imediata : "Este templo foi edificado em quarenta e seis anos, e tú o reedificarás em tres dias ?"

Falava Jesus do templo do Seu corpo Das Suas palavras recordavam-se os discipulos quando Ele ressuscitou, e creram nEle e nas Escrituras.

A ressurreição foi o maior milagre com que o Cristo provou Sua divindade. Alguns profetas haviam ressuscitado mortos, mas nenhum havia se ressuscitado a si mesmo. Jesus o anunciou como a reedificação do templo vivo do Seu corpo, destruido pelos proprios judeus.

Foi tão notoria a ressurreição, foi um acontecimento tão conhecido, que se tornou a base da pregação dos apostolos. Os principes dos sacerdotes puderam dar dinheiro aos legionarios romanos, para que eles dissessem que os discipulos haviam roubado o corpo do Mestre, mas não puderam impedir que fossem os soldados os primeiros anunciadores do grande milagre. Toda a gente de Jerusalém creu na ressurreição do Divino Crucificado. E os seculos que se sucederam guardaram a veracidade do fato. A epoca do racionalismo foi que veio marcar a hora da negação. Para negar a ressurreição era preciso negar tambem a morte do Cristo. E não tiveram pejo os racionalistas de ir de encontro aos mais verdadeiros testemunhos historicos e naturais. Negar a morte de Jesus, pormenorizadamente contada pelos Evangelistas, é querer ir de encontro ás leis da critica e ás leis da natureza. O verdugos temeram que o Cristo morresse no Caminho do Calvario, tal o estado de abatimento da vitima inocente, e por isso obrigaram o Cirineu a ajuda-lO.

No monte das crucifixões, perfuraram-Lhe as mãos e os pés. Assistiram-Lhe a agonia e a morte. Um legionario atravessou-Lhe o coração, para certificar-se da morte. Se ainda estivesse com vida, morreria pela lança

Pilatus não entregou a José de Arimatéa e Nicodemus o corpo de Jesus sem ter se certificado da Sua morte. No caso contrario, não calariam os principes dos sacerdotes e farizeus .

Admitindo-se mesmo que o Cristo não tivesse morrido na cruz, teria, por certo, morrido asfixiado no tumulo E' pueril a hipotese do roubo do corpo do Mestre pelos discipulos. Pobres homens, que fugiram de Getzemani e que não tiveram coragem de ir ao Calvario seriam capazes de violar o selo do Estado, de tentar subornar os guardas, para roubar o corpo do Cristo!

Fiquem os racionalistas com as suas estulticias, e saiam por toda parte a procurar as cinzas do que afirmou ser Deus. A sá razão proclama a veracidade do fato, com a mesma convicção com que o Apostolo das gentes escreveu "Se o Cristo não ressuscitou vã é nossa fé".



NOS ESTADOS UNIDOS O INTERVENTOR RAFAEL FERNANDES—Aspecto da chegada do interventor federal no Rio Grande do Norte, á cidade de Miami, nos Estados Unidos, onde foi recebido por figuras representativas locais. Depois de servir-se de um almoço no aeroporto maritimo pan-americano, o chefe do governo norte-riograndense posou para os fotografos ao lado dos srs. W. Overton Snyder, diretor da Divisão Oriental da Pan American Airways e Alfredo Polzin, consul geral do Brasil em Miami.

Congregações Marianas

A reunião de ontem do sodalicio da Catedral

Esteve bastante concorrida a sessão ordinaria da Congregação Mariana da Catedral.

Na ausencia justificada do presidente, professor Ulisses de Gois, que juntamente com o dr. Oto Guerra e o professor Francisco Véras, viajou até a cidade de Nova Cruz, em missão cooperativista, presidiu a reunião o 1º. assistente Pedro Silva. O Evangelho do dia foi comentado pelo consocio Aluisio Alves, tendo o jovem Guilherme Ventura Guedes pronunciado áplaudido discurso sobre Ação Catolica.

Aclamado, o dr. Custodio Toscano falou relembrando o grande sentido da Semana Santa que se aproxima, terminando numa exortação para que todos cumprissem o seu dever pascoal.

O presidente substituto pediu o comparecimento dos congregados á missa de 30º. dia ás 6 horas, na Capela Siciliana, no dia 14 do corrente, por alma do saudoso Manoel Lubambo, ilustre figura catolica recentemente falecido o Recife. Comunicou a sagração do exmo. d. Fernando Gomes, Bispo de Penedo, Estado de Alagoas, pedindo as orações dos presentes para a felicidade do novo antistite em sua diocese.

—Na sessão foi lido um cartão de agradecimento do exmo. sr. Arcebispo Metropolitano de Belo Horizonte, D. Antonio dos Santos Cabral, endereçado á presidencia da Congregação. Tambem foi levada ao conhecimento dos presentes a circular da Congregação Mariana de N. S. de Nazaré e São José, ereta na matriz de Nazaré, em São Salvador, Baía, comunicando a realização do 1º. Congresso Mariano da Baía, no Dia Mundial do Congregado.

Aspectos da Ação Social da Igreja

V

HOJE COMO ONTEM

Conego Luiz Monte

Não se diga que longe vai o tempo, em que preponderava a influencia da Igreja na solução dos problemas sociais. Hoje, ainda, quando o governo da vida se resume em um jogo de interesses mais ou menos imediatos, a ação social do Evangelho não é uma palavra vã, de vasia sonoridade. A fria interferencia do egoismo calculista dos tempos, que fluem, não logrou arrefecer-lhe as **entranhas de misericordia**. Em todos os países civilizados, na America como na Europa, hospitais, clinicas, sanatorios, asilos, maternidades e "creches" florescem á sombra protetora e vadivosa da Igreja.

Assinalaremos a "Catholic Hospital Association", (S. Louis-Missouri) que controla uma rêde de 800 hospitais e 500 escolas de enfermeiras. No decurso do ano de 1939 ,os hospitais catolicos da America do Norte, receberam 1.969.788 enfermos.

Modernamente, instituições medico-religiosas — Faculdades de Medicina e de Farmacia Catolicas, Cursos de Medicina Pastoral, Estudos Medico-Missionarios, Escolas de Enfermeiros e de Enfermeiras Missionarios — estão em pleno desenvolvimento, nos grandes centros europeus e americanos . Citaremos, aqui tres apenas das muitas existencia destinadas á formação medico-sanitaria do clero missionario : a **Institution Deiparae** de Glasgow, Inglaterra ; a **Society of Catholic Medical Missionaries**, em Baltimore, U. S. A., e a **Katholische Missionsartzche Institut**, de Berlim. A simples enumeração das Associações de Cultura, das publicações cientificas e dos Estabelecimentos medicos catolicos, tanto para adultos, tuberculosos, alienados, psicopatas, portadores de cancer, como para as crianças anormais, hipoplasticas, taradas e delinquentes — constitue já por si só tarefa penosa e exaustiva. Não poucos Congressos Internacionais, de Medicina, Farmacia, Enfermagem, de Obstetricia e de Hígiene Social têm sido convocados e patrocinados pelas instituições medicas catolicas. Relembramos tão somente os mais recentes: O Congresso Internacional de Medicina, de Budapest, em 1930; o de Paris em 1934; o de Bruxelas, em 1935; o de Lile, 1934 (de Obstetricia) ; e os de Roma, em 1933 e o de Viena, 1935 (de Enfermeiros.)

Continúa na 2ª. pagina

Diretoria Regional do Serviço de Defesa Passiva

CONSELHOS GERAIS

Em caso de alarme durante o dia

Recolher-se imediatamente, cerrando as portas.

Veiculos devem parar, fora das curvas, aguardando o final.

Os transeuntes devem procurar, sem demora, **desaparecer das vias publicas.**

Deve existir o maior silencio, a maior ordem e a mais perfeita compreensão.

No caso de escurecimento.

Se a iluminação publica da vossa rua for extinta :

—proteger com quebra-luzes de papelão opaco todas as lampadas da casa.

—reduzir ao minimo as luzes da casa.

—não acender luz nos aposentos onde existir telha-de-vidro.

—proteger com papelão opaco as vidraças externas.

—retirar as lampadas externas das varandas, dos jardins, dos quintais etc.

—não abrir porta ou janela de compartimento iluminado.

Em caso de Alarme Noturno, ao toque das sereias, executai imediatamnte estas recomendações.

Ouvindo as sereias, em qualquer hora, o Alertador ocupará seu posto !

Manter-se calmo, Disciplina ! Ordem ! Evitar confusão ! Não correr !

Comunicado — 4.

Reunião de Estudos dos Vales Umidos do Nordeste

Sua instalação, amanhã, nesta capital

De acordo com o programa e horario organizados, instala-se amanhã, nesta capital, ás 8 horas, a 2ª. Reunião de Estudos dos Vales Umidos do Nordeste.

A séde do certame será o Instituto Historico. Os trabalhos serão presididos pelo dr. Camilo de Menezes, que á se encontra nesta capital. A reunião conta tambem com a presença de representantes do Estado da Paraíba.

Para o certame que se inicia amanhã foi organizado o seguinte programa ,com horario das sessões :

HORARIO DAS SESSÕES

DIA 6, TERÇA-FEIRA

8,00 — Recepção de credenciais e entrega dos Temas.

9,00 — Abertura da Reunião.

9,30 — 1ª. sessão — 1º. e 2º. Temas.

14,00 — 2ª. Sessão — 3º. e 4º. Temas.

17,00 — Visitas oficiais ao Interventor e ao Prefeito.

DIA 7, QUARTA-FEIRA

8,00 — 3ª. Sessão — 5º. e 6º. Temas.

14,00 — 4ª. Sessão — 7º., 8º., 9º. e 10º. Temas. Escolha da Comissão Relatora.

O governo do Estado convida os Delegados para assistirem, neste dia, á inauguração do Aviario Apolonio Sales.

DIA 8, QUINTA-FEIRA

Reuniões da COMISSÃO RELATORA. Livre para os demais Delegados.

DIA 9, SEXTA-FEIRA

Manhã — Reuniões da Comissão Relatora. Livre para os demais delegados.

14,00 — 5ª. Sessão. Leitura e debate final das conclusões .

20,00 — Encerramento.

MARCHA DAS SESSÕES

—Leitura do tema, pelo seu Relator. Tempo maximo, 15 minutos.

—Inscrição imediata de, **no maximo**, 3 Delegados devidamente credenciados, que queiram debater o tema, 5.

—Debate do tema pelo 1º. Delegado inscrito, 10.

—Resposta do Relator, 10.

—Debate do tema pelo 2º. Delegado inscrito, 10.

—Debate do Tema pelo 3º. Delegado inscrito, 10.

Duração maxima de cada sessão, 1,20.

QUEM RELATA OS TEMAS — Os Temas só podem ser apresentados e relatados pelos Delegados seguintes :

1º. Tema — Delegado do Comercio do Rio Grande do Norte.

2º. Tema — Delegado do Comercio da Paraíba.

3º. Tema — Delegado da Secção de Fomento Agricola (Federal) no Rio Grande do Norte.

4º. Tema — Delegado da Secção de Fomento Agricola (Federal) na Paraíba.

5º. Tema — Delegado do Governo do Rio Grande do Norte.

6º. Tema — Delegado do Governo da Paraíba.

7º. Tema — Delegado da Delegacia Federal de Saude da 5ª. Região.

8º. Tema — Delegado da Delegacia Federal de Saude da 5ª. Região.

9º. e 10º. Temas — Delegado do Departamento Nacional de Obras de Saneamento.

QUEM DEBATE OS TEMAS — Somente os Delegados credenciados tomam parte nos debates. Outros interessados, embora não se manifestem diretamente, poderão enviar sugestões á Comissão Relatora por intermedio de qualquer Delegado.

FREQUENCIA DAS SESSÕES — Embora somente os delegados possam usar da palavra, qualquer pessoa tem o direito de assistir ás sessões.

Irmandade do Senhor dos Passos

O programa para as procissões do Senhor dos Martirios, Encerro e Encontro, respectivamente, nos dias 9, 15 e 16 deste, foi organizado na sessão extraordinaria que a veneravel Irmandade do Bom Jesus dos Passos realizou domingo passado, com o comparecimento de crescido numero de associados, alem do paroco, Mons. Alves Landim .

Aberta a sessão pelo Provedor, sr Teodorico Guilherme, foi aprovada a ata da reunião anterior e em seguida prestado o compromisso, com as formalidades do estilo, dos novos irmãos, Pedro Rodrigues da Cunha, Joaquim Marques de Carvalho e Virgilio de Moura Oliveira que receberam os seus diplomas.

Tiveram aceitação unanime para pertencerem á Irmandade, d. Vanice Dantas Cavalcanti e sr. Joaquim Soares da Silva, cujas propostas satisfizeram as exigencias do Cap. II, do Compromisso.

Passou então o provedor, com á leitura do Cap. VII do Compromisso a submeter á discussão, o programa das procissões do Senhor dos Martirios, Encerro e Encontro, respectivamente, nos dias 9, 15 e 16 deste mês.

Em seguida foi distribuido aos presentes, o "Aviso" da Guarda de Honra ao Santo Patrono que começará ás 19 horas da Quinta Feira do Encerro, até ás 15 e 30 de Sexta Feira de Passos.

O Provedor lamentou a ausencia de alguns irmãos que, sem motivo justificado, nunca comparecem ás reuniões da Irmandade, maximé as que mais obrigação assiste a cada um, pois não se compreende que um Irmão dos Passos apenas pagando a sua contribuição anual, esteja isento de outro qualquer dever.

Diversos avisos da Guarda de Honra se acham na séde social da Irmandade, a espera que os interessados procurem de vez que não atenderam ao convite da Provedoria para comparecerem á reunião que interessava a todos .

Oportunamente publicaremos o programa das procissões.

O DIA LITURGICO

S. VICENTE FERRER

Dominicano, foi um grande pregador na Espanha.

AMANHÃ

MISSA DA FERIA

Subscrevendo BONUS DE GUERRA tereis empregado vosso dinheiro a juros compensadores.; do mesmo passo, tereis concorrido para a derrota nazi-facista.

LEITURA PREJUDICADA NA LOMBADA

MUTILADO

Aspectos da Ação Social da Igreja

(Continuação da 1ª. pagina)

O ensino medico catolico, ministrado em numerosas faculdades e escolas superiores, continua a merecer da Igreja cuidados pacientes e diuturnos. Não se julgue que se trata de Instituições obsoletas, com decenios de atrazo na estrada luminosa do progresso cientifico. Muito ao contrario, podem vantajosamente competir com as mais modernas e perfeitas instituições oficiais, do mesmo genero. Exemplificando, lembraremos a Faculdade Catolica de Medicina de Lile, em França. Escolhemo-la menos por sua importancia tecnico-cientifica do que pela sua alta significação moral. E' que os iluminados paladinos da Revolução Francêsa, em nome da liberdade do pensamento, reduziram a cinzas as seis Faculdades e os dezesete Seminarios, que constituiam a veneranda Universidade de Donai, fundada no seculo XIV, sob os auspicios de Pio IV.

As chamas criminosas desse incendio, entre outras muitas preciosidades consumiram mais de meio milhão de volumes da Biblioteca Universitaria. E a Faculdade de Lille foi a objetiva ção do primeiro esforço reacionario conciencia catolica pela conquista da liberdade de catedra, cerceada pela Revolução.

Inaugurada em janeiro de 1877, por força de uma bula de Instituição de Pio IX, a Faculdade de Lille dispõe de serviços clinicos no Hospital de Caridade, nas Maternidade de Santana de Santa Monica e da Sagrada Familia no Hospital de Santo Antonio, no Hospital das Cinco Chagas (para cronicos e incuraveis), no Azilo dos Irmãos de S. João de Deus ,(alienados e afecções nervosas) e no Hospital de S. Felisberto, alem das Policlinicas de S. Rafael e de S. Camilo. Notavel, igualmente, a Faculdade de Medicina e Farmacia de Louvain, (Belgica) que mantem o Instituto Visal de Anatomia o Instituto de Bacteriologia e o Instituto do Cancer. Sua famosa Biblioteca Universitaria conta com mais de oitocentos mil volumes. Como estas, outras muitas nas diversas partes do mundo : a de Manilha Shangai, Belruth, Omaka, Malwaker S Louis, Chicago, Washington, Quebec, Montreal... A mais recente da Faculdades Catolicas de Medicina a de Santiago do Chile, erecta canonicamente em 1930, e fundada pelo Arcebispo D. Larrain Gondarillas, 188

Além das Faculdades de caracter confessional, outras muitas são mantidas para o ensino livre das ciencias medicas. Lembrando, apenas, as principais da America do Norte : a Faculdade de Medicina de Washington (Columbia), que faz parte da grande Georgetow University, fundada pela Companhia de Jesus ; A Faculdade de Medicina de Sto. Louis (Missouri que substituiu o Beaumont Medical College, e que faz parte da Sto Louis University, fundada igualmente pelos Jesuitas ; a Faculdade de Medicina de Chicago (Illinois,), fundada em 1915 por absorpção do Chicago College of Madicine and Surgery faz parte da Loyola University creada pelos Jesuitas ; a Faculdade de Medicina de Millwankee, fundada em 1912, que veio substituir o Milwankee Medical College e o Wiscosin College of Physician ard Surgcons, e que faz parte da Marquette University, creada ainda pela Companhia de Jesus .

Ressalta, pois, ao olhar menos experimentado, que deante da dor humana, a Igreja hoje como antes não se refugiou em si mesma como em uma tebaida, assumindo a atitude comoda de carpideira obstinada.

Para alguns, estamos certos, essa influencia da Igreja no que concerne ao "problema da dor" poderá ser uma verdadeira revelação. Pesa, infelizmente sobre todas essas benemerencias, um silencio calculado e criminoso. Aos impenitentes detratores do Evangelho não lhes poderiam passar desapercebidos fatos de tamanha repercussão social. O que, porem, a eles convem salientar são certas minucias, que lhes parecem comprometedoras para a Igreja.

Relegam a beleza das linhas mestras da obra harmonica e social da Igreja para se deterem na consideração de detalhes minimos, sem repercussões possiveis sobre a grandiosidade do conjunto.

DR. ALVARO VIEIRA

OPERAÇÕES
DOENÇAS DE SENHORAS — VIAS URINARIAS
Tratamento Moderno por Eletricidade Medica
(Indutotermia — Eletro-Coagulação — Bisturi Eletrico)
CONSULTORIO — CONSULTAS
Av. Sachet, 174—(Casa terrea) Manhã — Das 10 ás 12 horas
Fone: 200 Tarde — Das 2 ás 6 horas
RESIDENCIA: AV. GETULIO VARGAS, 750 — FONE: 149

Livraria-papelaria NATAL

A PRIMEIRA NO GENERO
OTIMO PONTO ACESSIVEL A TODOS
Artigos de papelaria em geral. Livros e cadernos escolares. Livros e cadernos escolares. Livros em branco para todos os fins. Artigos de escritorio, novidades para presentes e figurinos
Unicos distribuidores das afamadas maquinas de grampiar BATES
P. SILVA & CIA
RUA DR. BARATA N.º 224 — NATAL — RIO G. DO NORTE

Atenção! Atenção!

A Loteria Federal do Brasil, enriquece duas pessoas por semana ! Não deixe mais nunca de adquirir o seu bilhete ou fração no CENTRO LOTERICO de Natanael Luz & Cia. á Rua Dr. Barata 171. Seja constante, tenha fé e seu dia chegará.

DR. PEDRO SEGUNDO

ESPECIALISTA
VIAS URINARIAS — PROTOLOGIA E SIFILIS
Cura radical das hemorroidas, varizes e hidroceles, sem operação e sem dôr. Doenças da uretra, prostata, vesiculas seminais, bexiga e rins. Tratamento rapido das uretrites agudas e cronicas, e suas complicações. Perturbações sexuais — Uretroscopia Galvano Cauterio
DAS 15 HORAS EM DEANTE
Consultorio: Edificio "Nova Aurora" — Rua Dr. Barata, 241 — 1º. andar — Residencia : Rua Apodí 377 — Fone, 71

EPITACIO LIRA

ENGENHEIRO CIVIL
CONSTRUÇÕES E INSTALAÇÕES ELETRICAS
Caderneta profissional 389. Plantas e orçamentos.
AV. TAVARES DE LIRA, 96, 1.º ANDAR

Confeitaria e Sorveteria VITORIA

A mais bem sortida da cidade
ARTIGOS NACIONAIS E ESTRANGEIROS
PRONTO SERVIÇO DE DELICIOSOS SORVETES
RUA JOÃO PESSOA, 121 — NATAL

POLICLINICA DO ALECRIM

EDIFICIO DA ASSOCIAÇÃO DE ESCOTEIROS
Diariamente das 8 ás 11 horas
CORPO MEDICO ESPECIALIZADO
Eletricidade medica
TRABALHOS DENTARIOS em geral. Serviço de laboratorio e de Raio X a cargo de especialistas — Fone, 24
As matriculas para socio continuam abertas, na secretaria
A Policlinica aceita contratos com instituições (Socios Coletivos)
ALECRIM — NATAL

DR. RICARDO BARRETO

MEDICO
Diretor do Hospital de Alienados
Cons. : Rua Dr. Barata, 210 — das 13 ás 17 horas — Fone 120
Res. : Ave. Deodoro, 638 — Fone, 151

JOAO GALVÃO & CIA.

TECIDOS POR ATACADO
A MAIS ANTIGA CASA NO GENERO, POR ISSO MESMO A MAIS PROCURADA
RUA CHILE, N.º 233
NATAL — RIO GRANDE DO NORTE
Telg.: "GALVÃO" — Caixa Postal, 8 — Telefone, 88

Galvão, Mesquita & Cia.

RUA DR. BARATA, 217 — RIBEIRA — TELEFONE, 158
Ferragens, cutelaria, vidros, louças, tintas, oleos, soda caustica, canos, chapas de ferro, etc. rtigos sanitarios e material para saneamento
EM NATAL O ESTABELECIMENTO PREFERIDO NO GENERO PELOS SEUS PREÇOS MODICOS

Dr. Creso Bezerra

Diagnostico e tratamento do Figado, Vesicula biliar, estomago intestinos e pancreas, pela
ENTUBAÇÃO DUODENAL
HEMORROIDAS
Residencia e Consultorio: Rua da Conceição, n. 631
Fone: 78
Horario: Das 15 ás 17 horas

Ambiente vocacional

Pe. Francisco das Chagas NEVES GURGEL

Aos Seminaristas do Seminario S. Pedro—Vivas esperanças do clero de amanhã e ás suas dignas familias.

Da trama insinuante que determina o sucesso na cooperação vocacional aflora do mundo dos fatores determinantes o ambiente da vocação. A vocação sacerdotal é a maior benção que Deus pode dar á uma familia : preparando assim no florido jardim da familia a prevalencia de uma flor de perfumes sempiternos : um padre ! Mas o lar deve ser um jardim, e sempre um jardim : ambiente sadio, ar extremo, oxigênio dominante onde a flôr se desenvolva sem o sufocamento de raios causticantes e alitos de morte. Deve a flôr respirar um ar puro, espargindo no proprio jardim o odôr dominante, ao capricho da luz vivificante do sol da graça. Se o lar não é um jardim, flôres não se improvisam e infelizmente são bem raras, quando não precocemente estioladas as flôres entre espinhos...

Que tristeza pensar que são ás vezes os maus exemplos presenciados no lar degenerado que sufocam a vocação das crianças, desarticulando petalas apenas despertas, que logo murcham á temperatura causticante e morbida da maldade.

Grande responsabilidade têm os pais que não sabem preparar o ambiente familiar para a vocação da criança. São verdadeiros verdugos da vocação sacerdotal os que podendo e devendo não se interessam pelas vocações daqueles a quem Deus ornou a fronte marchetando de aureas estrelas o diadema iluminado da vocação sacerdotal ! Entre eles—esperanças, estrelas - valores do futuro em prol do reino da fé e da verdade. Seminaristas de Natal não vos assombreis, mas vossa vocação é tremenda; ser padre é ser heroi imortal. Sereis padres, mas vossa vocação é tremenda, sereis padres, mas não vos assusteis, mas sereis martires ! Fazei com que vossos pais entendam o que têm na familia, preparai vós mesmos o ambiente de vosso lar, reagindo em tempo contra o espirito paganisado que vai se infiltrando soturnamente nos lares, onde os proprios catolicos vão sendo conduzidos pela onda pagã, insensivelmente pela facilidade com que aderem ás idéas corrompidas do tempo. *Reação, energia, valor.* Contra a moleza dos costumes, impondo a verdade, explicando a doutrina, ensinando como se porta um lar que pretende ter ou já tem um filho seminarista. Energia em casa, instruindo aos irmãos como se aprende a ser irmão de padres do amanhã, explicando ás mamães os deveres de que elas se vão esquecendo por respirarem só os odôres do modernismo estafante. *Valor*, para se afirmar sempre integro, corajoso, leal, terrivel, tremendo até contra os que ridicularizarem vossa vocação, vosso nobre estado de vida. Não condescender um instante, quando for preciso afirmar-se. Nada de temores e tremores. Jesus Cristo é a paz, mas veiu trazer a luta, a espada que dicerne os partidos. Fazei tudo para que entendam que o vosso ambiente é um jardim. Fóra do jardim a flôr murcha e logo fenece. Instrui aos que têm filhos para o Seminario que não é fazendo bailes semanais que se prepara um filho para as glorias do altar. Vocação é dom, é gloria. Olhai os padres, vendo-os só e sempre com os olhos da fé. Sem o ambiente propicio ao vosso nome, sereis sem nome, sem nome vossa familia, com «nomes demais» a Igreja, que vos honrar com o sacerdocio. Vosso nome ha de ser o de Cristo. Sacerdos alter Cristus. Vossa casa um santuario. Por isso : Reação, energia e valor—«Fazei-vos sacerdotes do Senhor» !

16 - 2—1943.

DR. ALOYSIO GÓIS

Cirurgião-Dentista
Tratamento das gengivites pelas massagens eletricas
Raios Ultra Violeta
Infra Vermelhos
termo coagulação
Horario : de 13 ás 17
Consultorio : Av. Rio Branco 669
(EM FRENTE AO REX)

Cooperativa Agro-Pecuaria de São-Tomé

(Soc. Coop. de Resp. Ltda.)
São-Tomé--Rio Grande do Norte

ASSEMBLE'IA GERAL ORDINARIA

2a. Convocação

Convidam-se os Senhores Acionistas a se reunirem em Assembléia Geral Ordinaria, no dia 11 do corrente mês de Abril, ás 15 horas, no Edificio da Séde Social, á Rua Presidente Getulio Vargas, s/no, desta Cidade, afim de deliberarem sobre a seguinte ordem do dia :

(a) Leitura do Relatorio da Diretoria, Balanço Geral, Conta de Lucros e Perdas, referentes ao Exercicio de 1942, apresentados pela mesma Diretoria, e sobre o Parecer do Conselho Fiscal.

(b) Eleição do novo Conselho de Administração, bem assim do Conselho Fiscal e seus Suplentes.

São Tomé, 2 de Abril de 1943.

Pela Cooperativa Agro-Pecuaria de São Tomé.

Rainel Pereira de Araújo
Presidente

Dr. Jacob Volfzon

OCULISTA
Ex-interno da Clinica de olhos do prof. Cesario Andrade e do Hospital Santa Isabel da Baia
Operações e tratamento das doenças de olhos, ouvidos, nariz e garganta
Consultas:
Das 14 horas em diante
Consultorio:
(Edificio da Irmandade dos Passos)
Fone: 354
Residencia: 13 de Maio, n.º 587

Lembre-se de que estamos em guerra. Economizar agora, além de prevenir o futuro, é trabalhar para a vitoria. Abra hoje mesmo um caderneta em qualquer cooperativa. Todas são fiscalizadas pelo Governo

COBREM-SE BOTÕES

Ponto roial, cairel, cordonet. estana. soutache e ajour. Plissé prega renda. Rua 21 de Março, 664.

DR. MONTE

(ESPECIALISTA)
Ouvidos, Naris e Garganta
Ex-interno do Hospital Pedro II
Ex-assistente do Hospital Centenario
Consultas: de 7 ás 10 e das 12 ás 18 horas
Cons.: Av. Rio Branco, 669
Res.: Avenida Rio Branco, 777

A Delegacia Fiscal está habilitada a vender BONUS DE GUERRA.

LEITURA PREJUDICADA NA LOMBADA MUTILADO

A ORDEM

Vespertino de propriedade do Centro de Imprensa Ltd.

ULISSES C. DE GOIS
(Diretor

OTO GUERRA
(Redator-chefe)

F. VERAS BEZERRA
(Redator-Secretario)

MANOEL PAZ DE ARAUJO
(Gerente)

EXPEDIENTE
Redação: 8 ás 11 e 13 ás 16 hs.
Gerencia: 7 ás 11 e 13 ás 17 hs.
Telefone: n.º 222

Séde: Rua Dr. Barata, n. 216
NATAL

ASSINATURAS
Ano .. .. Cr$ 60,00
Mês 8,00

VENDA AVULSA
Numero do dia .. Cr$ 0,30

PUBLICAÇÕES, ANUNCIOS, ETC.
TABELA NA GERENCIA

Informador

FARMACIAS DE PLANTÃO DURANTE O MÊS DE ABRIL

Maia	1	7	13	19	25
Confiança	2	8	14	20	26
Monteiro	3	9	15	21	27
Modelo	4	10	16	22	28
Guilherme	5	11	17	23	29
Natal	6	12	18	24	30

CORREIO AÉREO
Fechamento de malas
PARA O SUL

PANAIR — Segundas e quintas ás 14 horas e sextas ás 8 horas CRUZEIRO DO SUL — Quartas, quintas e domingos, ás 8 horas. MILITAR— Terças, quintas e Sabados.

PARA FERNANDO DE NORONHA

Todas as terças e quartas ás 14 horas.

PARA O NORTE

PANAIR — Quartas e domingos, ás 9 horas e quinta ás 14 horas. CRUZEIRO DO SUL — Quartas, ás 14 horas MILITAR — Terças, quintas e sabados, ás 8 horas (até Ceará).

Pan American Airwirs system
PARA O SUL

Quartas, quintas, sabados e segundas, ás 8 horas.

PARA O NORTE

Sabados, ás 14 horas.

HORARIO DE TRENS
NATAL RECIFE

Partida de Natal nas terças e sabados ás 5,40 horas.

Chegada a Natal nas segundas e sextas ás 21,25 horas.

O trem de Natal-Recife faz baldeação em Entroncamento, para o ramal da Parafba.

NATAL NOVA CRUZ

Partida de Natal ás segundas e sabados ás 5,40, e quarta e quintas, ás 15.30 horas.

Chegada a Natal nas segundas ás 21.25 e nas quartas e quintas, ás 10,38, e aos sabados, ás 21,34.

NATAL—GOIANINHA

Partidas de Natal, ás 2as., 3as., 6as. e sabados, ás 17,08 e chegadas a Natal, ás 7,40.

NATAL—C. MIRIM—B VERDE

Saidas diariamente ás 17.15 horas e chegadas diariamente ás 8.24

NATAL—ANGICOS

Partida de Natal ás segundas, quartas e sextas ás 5.58

Chegada a Natal nas terças, quintas e sabados ás 14.20

Obs. — Todos esses trens conduzem carro-correio.

Diariamente de Nova Cruz ás 3,30 horas, parte um trem para João Pessoa.

AUTO E CAMINHÕES
Rêde de Viação Seridoense

Partidas de Natal ás 6 horas, diariamente, exceto aos domingos.

Chegadas a Natal nos mesmos.

MACAIBA—NATAL

Partidas de Macaíba ás 7 horas e 12,30 horas.

Saida de Natal ás 10.30 e 16 horas.

NATAL — SANTA CRUZ

Saida de Natal, ás 17 horas e partida de Santa Cruz, ás 5,30 horas, diariamente.

RAIOS X
MEDICO-DENTARIO
Dr. Carlos Passos
ELETRICIDADE MEDICA
Ondas curtas — Diatermo-coagulação, correntes galvanica e faradica — Infra-vermelho
Doenças do Coração e Pulmões
Metodo brasileiro — Pneumotorax artificial
Das 10 ás 12 e das 15 ás 18 hs.
Consultorio: Praça Augusto Severo, 91 — Fone, 351

Leve ás cooperativas os seus pequenos depositos. Eles reunidos lhe beneficiarão e á coletividade.

PETROLINA MINANCORA

CONTRA CASPA, QUEDA DOS CABELOS E DEMAIS AFECÇÕES DO COURO CABELUDO.
TÔNICO CAPILAR POR EXCELÊNCIA

AVISO

A JOALHARIA MODERNA tem um grande est ue de Anels de Grau, para todas as classes. Completo sortimento de joias e relogios dos melhores fabricantes do mundo. Oficina apta para concertos de relogios e joias. — PRAÇA AUGUSTO SEVERO, N.º 77 —:— NATAL

Fazer uma visita ao «IDEAL» é prova de bom gosto. Completo sortimento de Estivas, Cereais, Bebidas, Calçados, etc. etc.
Encarrega-se de mandar fazer sapatos e concertos
ENTREGA A DOMICILIO
Mercado Publico, Cidade Alta—Rua E—Locais de n. 1 a 8—Telefone 190
Julio Pereira de Lucena
Natal, Rio Grande do Norte

FIRME COMO O PÃO DE AÇUCAR
O
"ARMARINHO DAS ROCAS"
Rua Pereira Simões, 73
é a casa numero UM que mais barato vende
TECIDOS — CHAPEUS — MIUDEZAS
Rocas — Natal

Dr. Antenor Vilar

GABINETE ELETRICO
MUSCULOS — NERVOS — ARTICULAÇÕES
Trat. das Negralvias Nevrites, — Reumatismo e Artrites, por meio de processos eletricos modernos, com aparelhos portatis, podendo levar a domicilio
Gabinete e residencia: Av. Rio Branco nº. 724 — NATAL

PIANOS

Professor Tota Andrada dispõe de bom material para piano. Eximio afinador, concertador e reconstrutor de pianos Harmoniuns e Orgãos — Praça Senador Guerra, 10 — Cidade Alta — Livraria Fortunato Aranha — Ribeira

Moinho de Ouro

DE
JOSE' MESQUITA LOPES o mais antigo moinho da cidade
O unico produtor dos afamados cafés SÃO ROQUE e VENCEDOR ; fubás de milho e arroz; colorau, farelo etc., encontram-se estes produtos em todas as mercearias da cidade.
Torrefação e moagem á rua Manoel Miranda, 1469
ALECRIM — NATAL

MILHÕES



DE PESSOAS TEM USADO COM BOM RESULTADO O POPULAR DEPURATIVO DO SANGUE

Marca registrada

Elixir 914

A SIFILIS ATACA TODO O ORGANISMO !
O Figado, O Baço, o Coração, o Estomago, os Pulmões e a Pele. Produz Dôres de cabeça, Dôres nos ossos, Reumatismo, Cegueira, Queda do Cabelo Anemia Abortos e faz o sindividuos idiotas. Consulte o medico e tome o popular, depurativo
ELIXIR 914
Aprovado pelo D. N. S. P., como auxiliar no tratamento da Sifilis e Reumatismo da mesma origem
INOFENSIVO AO ORGANISMO. AGRADAVEL COMO LICOR
VALIOSAS OPINIÕES
Atesto que, tendo empregado em alguns doentes que sofriam de sifilis com manifestações cutaneas em 1º. e 2º. graus, o preparado ELIXIR" 914", tenho sempre obtido os melhores resultados.
(a) DR. JANUARIO DA COSTA BATISTA
Atesto que o ELIXIR "914" tem um logar de destaque, pela sua grande eficacia nas varias aplicações a que se destina entre os numerosos preparados que enriquecem a nossa industria.
(a) DR. JULIO DE ANDRADE

Palacio do Governo

O Sr. Interventor Federal interino assinou, no dia 2 do corrente, os seguintes decretos:

designando o bacharel Manuel Augusto Bezerra de Araújo, Promotor Publico, padrão M, do Quadro Unico do Estado, da Comarca de Canguaretama, para exercer, como substituto, o cargo de 1º Promotor Publico, padrão P, da Comarca da Capital, durante o impedimento do respectivo titular, bacharel Raimundo Ferreira de Macedo, que se acha exercendo, em comissão, o cargo de Procurador Geral do Estado, e por ter sido convocado para o serviço militar o Adjunto de Promotor bacharel Amando Homem de Siqueira Cavalcanti;

—exonerando Angélica Lagrota de Almeida Bastos do cargo de Estatistico, Classe J do Quadro Unico do Estado, lotada no Departamento Estadual de Estatistica, por ter aceitado o cargo de Professora Auxiliar da cadeira de Latim do Colegio Estadual do Rio Grande do Norte;

—nomeando a bacharela Elba Aranha Soares para exercer, interinamente, o cargo de Estatistico, Classe J, do Quadro Unico do Estado, lotada no Departamento Estadual de Estatistica, vago em virtude da exoneração de Angélica Lagrota de Almeida Bastos;

—exonerando Sebastião Diniz Henriques, professor de 1a classe, padrão I, do Quadro Unico do Estado, lotado no Grupo Escolar «João Tiburcio», desta capital, do cargo de Inspetor de Ensino, padrão K, do referido Quadro;

— designando Sebastião Diniz Henriques, professor de 1a classe, padrão I, do Quadro Unico do Estado, lotado no Grupo Escolar «João Tiburcio», desta capital, para prestar serviços em uma das Escolas Isolada, Noturnas, do Grupo Escolar «Frei Miguelinho», desta mesma capital;

—designando Aparicio Menezes de Carvalho, professor de 1a classe, padrão I, do Quadro Unico do Estado, lotado no Grupo Escolar «Alberto Torres», desta capital, para prestar serviços em uma das Escolas Isoladas, Noturnas, do Grupo Escolar «Frei Miguelinho»;

— designando Maria de Lourdes Lopes, professora de 4a classe, padrão E, do Quadro Unico do Estado, lotada na Escola Isolada «Professora Natalia Fonseça», da povoação de Bom Jesus, no municipio de Macaíba, para prestar serviços no Grupo Escolar «Alberto Torres», desta capital, enquanto durar o impedimento de Aparicio Menezes de Carvalho, professor de 1a classe, padrão I;

— removendo, a pedido, Francisco Falcão Freire, Escriturario, classe I, do Quadro Unico do Estado, da Mesa de Rendas Estaduais de Ceará Mirim, para a Sub-Diretoria de Cooperativas do Departamento de Agricultura, em claro existente na respectiva lotação.

—

O Sr. Secretario Geral do Estado baixou as seguintes portarias:

concedendo a Epifanio Mavignier de Noronha, Escriturario, classe I, do Quadro Unico do Estado, lotado no Departamento Estadual de Imprensa e Propaganda, trinta dias de licença, para tratamento de saude com os vencimentos integrais, na forma da lei;

— considerando licenciado, a contar de 27 de fevereiro ultimo, desde quando se acha incorporado ao Exército, Joaquim Barbosa de Meiroz Grilo, Escriturario, classe H, do Quadro Unico do Estado, lotado na Sub-Diretoria de Cooperativas do Departamento de Agricultura, com direito aos respectivos vencimentos;

—contratando Ecila Medeiros para reger, interinamente, como substituta, uma das cadeiras do Grupo Escolar «Izabel Gondim», desta capital, durante o impedimento de Iza Fontoura, professora de 1a classe, padrão I, do Quadro Unico do Estado, que se encontra licenciada, mediante o estipendio mensal de Cr$ 200,00.

HEMORROIDAS

Cura radical, sem operação, e sem dor — Doenças Ano-Retais e Partos
DR. L. BANDEIRA DE MELO
ESPECIALISTA
Ex-adjunto da clinica de Doenças Ano-Retais e da Maternidade do Hospital São Francisco de Assis (Rio)
ONDAS CURTAS — ELETRO-COAGULAÇÃO
Consultorio: Praça Augusto Severo,n.º 250 — 1.º — Salas 8 e 9 — Fone: 349
Expediente:
De 2 ás 5 diariamente
Res.: Rua da Conceição, 617

DR. MUCIO GALVÃO DE OLIVEIRA
CHEFE DO LABORATORIO do "Hospital MiguelCouto"
Exames de Sangue — Urina — Fezes — Escarro —Puz — Liquido cefalo raquiano — Vacinas autogenas
Diagnostico precoce da gravidez
Laboratorio: Rua Frei Miguelinho, 86
Expediente: Das 7 ás 9 e das 14 ás 17 horas
Residencia:
Rua Trairí, 342 — Fone: 173

DOENÇAS DE SENHORAS
PARTOS
Dr. Etelvino Cunha
(Assistente da Maternidade do Hospital "Miguel Couto")
Ondas ultra-curtas, bisturí eletrico, eletro-coagulação etc.
Consultorio: Rua Cel. Bonifacio, 222 (Ribeira)
Das 15 ás 18 horas
Residencia: Praça André de Albuquerque, 534
Fone : 59

JONAS GURGEL
PROVISIONADO
Advocacia em Caraúbas, Martins, Apodí, Portalegre, Patú e Augusto Severo
Escritorio e residencia : Praça Getulio Vargas, 69—Caraúbas

VIAS URINARIAS
Dr. Paulo Galvão
Ex-interno da clinica Urologica da Faculdade da Baía. Ex-assistente da clinica cirurgica do Prof. Genesio lopes no Hospital Santa Izabel. — Clinica e Cirurgia especializada das Vias Urinarias, Doenças Venereas, Perturbações sexuais
Consultorio: Ulisses Caldas, 66 — 1.º andar — Das 9 ás 11 e das 14 horas em diante
Resid.: Rua 13 de Maio, 705

LEITURA PREJUDICADA NA LOMBADA

MUTILADO

A ORDEM

Propriedade do Centro de Imprensa Ltd.

ANO VIII — Estado do Rio Grande do Norte--Natal--Segunda-feira, 5 de Abril de 1943 — NUM. 2.231

DR. ANTONIO FREIRE

VIAS URINARIAS

Consultas: das 14 hs. em diante
Consultorio: Rua Nisia Floresta, n.º 90 — Fone, 350
Resid.: 13 de Maio, 602

A Cooperativa de Arez vai salvar o Municipio

O Municipio de Arez, o menor e o mais fraco do Estado está reagindo contra o desanimo e o empobrecimento que lhe vinha minando a existencia.

Os agricultores e criadores daquela outrora prospera região litoranea estão dispostos, num esforço supremo, a salvar o Municipio.

Tendo á frente o Prefeito Napoleão Agra, processa se ali um movimento que visa a fundação de uma Cooperativa Agro-Pecuaria, que será talvez a força nova com que vão ser acordadas as energias latentes.

Sob os auspicios da Sub Diretoria de Cooperativas e da Prefeitura realizou-se, na séde municipal, a primeira reunião preparatoria para a fundação da Cooperativa, comparecendo 43 pessôas, que logo subscreveram e realizaram oito mil cruzeiros. Para o primeiro encontro já é um sinal animador, e comprova a esperança por muitos alimentada de erguer a terra com o auxilio e a cooperação dos proprios interessados.

Notas Diversas

O dr. Teixeira de Freitas enviou um oficio ao dr. Anfilogio Camara, diretor do Departamento Estadual de Estatistica, acusando o recebimento dos comunicados 11, 12 e 13 daquele Departamento e elogiando a regularidade da divulgação dos assuntos ligados á vida administrativa do Estado.

—

O Departamento de Agricultura do Estado, num valioso auxilio á «Batalha da Produção», está distribuindo, gratuitamente, sementes de hortaliças, sementes e mudas de varias fruteiras. Empresta choca deiras e criadeiras, e vende ovos, aves, porcos, alimentação para animais, produtos veterinarios, inseticidas e fungicidas. Aceita pedido de qualquer produto agro pecuario. Agronomos habilitados—fornece conselhos tecnicos necessarios.

—

A Comissão Estadual de Racionamento de Combustiveis acaba de estabelecer, até ulteriores modificações, as novas quotas de gasolina para o corrente mês de Abril, a serem distribuidas pelas varias companhias desta capital.

—

Pelo Sindicato dos Comerciantes Varegistas do Rio G. do Norte, foram eleitos, em Assembléia Geral Extraordinaria, realizada no dia 27 de Março ultimo, os srs. Sergio Severo, Otacilio Olimpio Maia e João Beserra de Melo, para vogais da Junta de Conciliação e Julgamento desta Capital.

—

O Conselho Nacional de Imprensa indeferiu o requerimento em que o diretor do jornal «Meio Dia», do Rio, pediu que fosse assegurado o registro do mesmo, e sua circulação até dezembro.

—

Pelo desembargador Presidente do Tribunal de Apelação foram concedidos, em prorrogação, 90 dias de licença ao dr. Alceu Godoi de Mendonça, Juiz Municipal de Patú, para tratamento de saúde.

—

O sr. Presidente da Republica assinou decretos na Pasta do Trabalho nomeando os srs. José Euripedes de Vasconcelos e Olinto Lopes Galvão, inspetor de imigração, classe F, in-rinos

—

Dando inicio ao programa de audições publicas, a banda de musica da Força Policial do Estado, alem da sua habitual retreta na praça «Pedro Velha», fará ás quintas-feiras e aos domingos retretas nas praças André de Albuquerque e Augusto Severo.

—

Chamamos a atenção dos interessados para a nóta que a nossa confreira «A Republica» está publicando, sobre a realização, no proximo dia 30 do corrente, na Base Aérea de Natal, dos exames de Inglês para seleção dos candidatos á Bolsa de Estudos nos EE. UU.

GRAÇAS

Laura B. Oliveira agradece a N. Senhora do Perpetuo Socorro e a N. Senhora da Apresentação uma graça alcançada em favor de seu filho Divaldo com promessa de publica-la.—5-4-43.

—Do intimo dalma venho agradecer uma grande graça que alcancei por intercessão de Judas Tadeu, com promessa de publicar.—Benedita S. Silva.

Vende-se

uma casa á Rua Nisia Floresta, 93. Trata se á Pr. A. Severo, 250.

Antonio Soares Filho

ADVOGADO

Rua Felipe Camarão, 519

DR. OLAUD MEDEIROS

Chefe da clinica dermatologica do Hospital Miguel Couto

DOENÇAS DA PELE E SIFILIS

CONSULTORIO: Rua Ulisses ... das, 86—1º. andar
Das 14 às 17 horas
Residencia: Rua Trairi, 522

—NATAL—

PORCOS DE RAÇA

Vendem-se no

GRANDE HOTEL

Natal

Vende-se a casa n. 18 a Rua Frei Miguelinho. A tratar na Caixa Rural.

ARTES GRAFICAS

TIPOGRAFIA — RISCAÇAO — PAUTAÇAO
MAQUINARIA MODERNISSIMA — TIPAGEM NOVA
TRABALHO PERFEITO E RAPIDO
AVENIDA TAVARES DE LIRA, N.º 93 — NATAL

LEITURA PREJUDICADA NA LOMBADA

Napoles e Kiel foram os principais objetivos da aviação aliada na noite de ontem

Os ultimos informes da luta na Tunisia e na Russia

A OFENSIVA DA RAF

RIO, 5 — Anunciam de Londres que uma poderosissima força da Raf atacou Kiel, a grande base naval alemã do Baltico. O bombardeio foi considerado de extraordinario. Deixaram de regressar 12 aviões. Nas ofensivas diurnas de ontem contra os arredores de Paris, Abeville e outras cidades francêsas foram derrubados 36 caças alemães. Na noite de sabado foram jogadas 900 toneladas de bombas sobre Essen, grande centro produtor da fabrica Krupp.

DUELO DE ARTILHARIA

RIO, 5 — Dizem de Londres que pouco depois da meia noite os canhões colocados em ambos os lados do estreito de Calais, travaram intenso duelo, que durou cerca de hora e meia. O fogo foi iniciado pelos canhões britanicos, respondendo os pesados canhões alemães.

O GRANDE ATAQUE DE ONTEM CONTRA NAPOLES

RIO, 5 — Noticiam de Londres que cerca de uma centena de aviões do tipo fortalezas voadoras atacou na ultima noite Napoles, sendo este o mais violento bombardeio até agora efetuado contra aquele porto italiano. Foram atingidos os navios ali ancorados, e nos aerodromos destruidos 27 dos 97 aviões que se encontravam no solo. Todas as "fortalezas" regressaram ás suas bases. Foram mortos 221 pessôas e ocasionando ferimentos em 387 outras. Durante o ataque foram abatidos 12 aviões inimigos.

Aviões aliados atacaram Palermo, Siracusa e uma outra cidade da Cicilia.

A LUTA NA TUNISIA

RIO, 5 — Informam de Argel que as forças norte-americanas continuam avançando ao norte de El Guetter, apezar de grande resistencia que o inimigo está oferecendo. Nos demais setores, as operações limitaram-se a intensas atividades de patrulhas, o que dá a entender que as forças do general Montegomery preparam-se para uma fulminante investida.

A GUERRA NA RUSSIA

RIO, 5 — Comunicam de Moscou que no setor do rio Kuban os sovieticos continuam com a iniciativa, tendo obrigado os alemães a novos recuos. Novas tentativas germanicas para atravessar o Donetz fracassaram. A aviação inimiga realizou um grande ataque na frente de Rostov. Contra 10 aviões russos foram destruidos 35 aparelhos inimigos em combate e 11 pelas baterias anti-aereas.

Representantes--Inspetores e Agentes locais

(Na Capital e cidade do interior)

Grande Cia necessita de colaboradores em todas as capitais e interior dando 100% na colaboração dos titulos e 30% a 40% nas cobranças (com exclusividade). Escrever ao Prof. José Munhoz — Caixa Postal, 3717 — São Paulo A Empreza mantem melhor plano — Sorteios — Reembolso — Seguro — Financiamento. Si V. S. quer melhorar sua situação financeira trabalhe para n'organização



SOCIAIS

ANIVERSARIOS

HOJE

SENHORES

Virgilio Trindade, secretario do Departamento de Segurança Publica e nosso cooperador.

—Heitor Gois de Almeida Bastos, funcionario do Departamento de Saúde Publica.

—Omar Furtado, conceituado comerciante nesta praça e nosso dedicado cooperador.

—Vicente Alecrim, residente em Pedra Preta.

—Alfredo Fernandes, chefe da importante firma Alfredo Fernandes & Cia.

SENHORINHAS

Séfora Macedo, filha do sr. Americo Macedo, residente em Assú.

JOVENS

João Cardoso Dantas, filho do sr. Antonio Cardoso Dantas, funcionario da Recebedoria de Rendas.

—Jorge Nazareno Rocha, filho de João Feliciano da Rocha, comerciante em Assú.

—Reinaldo Andrade Bezerra, auxiliar do comercio em Santa Cruz.

AGRADECIMENTOS

Recebemos um cartão de agradecimentos das senhorinhas Lauira e Laudaira Duarte ao registo que fizemos dos seus natalicios ocorridos a 27 do mês passado.

VIAJANTES

MONS PAULO HERONCIO — Vimos nesta capital o revmo. mons. Paulo Heroncio, digno Vigario da Paroquia de Currais-Novos e nosso apreciado colaborador.

Eleição, amanhã, do presidente e vice-presidente da Cruz Vermelha

Com a renuncia dos srs. cap. Anibal Medina de Azevedo e dr. Luiz Antonio, serão eleitos amanhã os Presidente e Vice-Presidente da Cruz Vrmelha Brasileira, filial do Rio Grande do Norte. Para esse fim, haverá uma reunião do Conselho Diretor, que aproveitará a oportunidade para preencher uma vaga existente na sua constituição. Dada a importancia dos assuntos a serem discutidos, o Presidente encarece o comparecimento de todos os srs. conselheiros.

MUTILADO

Maria Rosa de Medeiros

Segundo aniversario

José Ulisses de Medeiros e irmãos convidam aos seus parentes e amigos, para assistirem ás missas que mandam celebrar, no dia 6 do corrente, segundo aniversario da morte de sua inexquecivel mãe, **Maria Rosa de Medeiros,** na capela da Medalha Milagrosa e no Convento Santo Antonio, ás seis horas, desde já se confessando agradecidos.

IMPOSTO SINDICAL

Avisamos aos senhores comerciantes que estamos distribuindo nesta capital e no interior as GUIAS para o recolhimento do Imposto Sindical, que deverá ser feito no Banco do Brasil ou nas suas agencias, durante o corrente mês.

Natal, 1º de Abril de 1943.

pelo SINDICATO DOS EMPREGADOS NO COMERCIO—*Cumercindo Saraiva.*—3

Cinemas

FURIA, no "Roial"

Filme de intensa dramaticidade, muito bem dirigido por Fritz Lang. Há sequencias admiraveis de naturalidade e emoção. O juri, por exemplo, é um requisitorio contra a pseuda justiça popular e contra a crueldade dos linchamentos. O fiime é sadio, mas não convem a adolescentes nem a pessoas nervosas.

UMA NOITE NO RIO, no "Rex"

Moralmente, a Legião Americana da Decencia classificou esse filme na "Classe P", alegando sugestividade de situações e gesticulação tendenciosa, principalmente nos bailados de samba. Naturalmente que para o nosso publico a parte dos bailados não é tão chocante, porque o samba hoje em dia já é uma dança que se infiltrou até nos ambientes mais ormalistas. Quando á sugestividade de situações é certo, o que nos faz acompanhar a classificação americana, dando-o como um filme para adultos de criterio formado.

Interessante despacho do juiz Ribas Carneiro

RIO, 5 (AN) — Numa ação executiva movida pela Fazenda Nacional contra Maria da Silva Casquilho, o Juiz da Primeira Vara da Fazenda Publica, dr. Ribas Carneiro, exarou o seguinte despacho: "Si a proprietaria do predio morreu ha mais de 20 anos como intima-la? Não conheço sistema precatorio para o Além. Recorrer a uma sessão espirita para chamar á fala a falecida tambem não me parece regular. Voltem os autos ao Procurador interino".

RESERVISTA!

Temos que nos mobilizar para não nos escravizarmos.

A ORDEM

PROPRIEDADE DO CENTRO DE IMPRENSA LTD.

ANO VIII — Estado do Rio Grande do Norte--Natal--Terça-feira, 6 de Abril de 1943 — NUM. 2.232

A confiança no Cooperativismo cresce cada dia em nosso Estado

Quaresmais

O perdão das injurias

O alicerce do cristianismo é o amor. Foi por amor dos homens que o Filho de Deus se fez homem .E o Cristo amou a humanidade ao extremo de sacrificar-se na cruz e de continuar a morrer e a viver ao mesmo tempo na sagrada Eucaristia.

O grande mandamento que Deus deu aos homens foi o de amar ao Creador sobre todas as cousas e ao proximo como a si mesmo. Aperfeiçoando a lei mosaica, Jesus doutrinou com a palavra e com o exemplo. Não bastavam os atos externos. A lei atingia o fôro interno, a conciencia. Estava escrito : "Não matarás". Era preciso, porém, não guardar odio contra o proximo e amar os proprios inimigos. O que ensinou por palavras, confirmou o Cristo pelo exemplo. No alto da cruz, assim falou ao Pai sobre os algozes : "Pai, perdoai-lhes porque não sabem o que fazem".

Para melhor nos fazer cumprir o dever de amor ao proximo perdoando-lhe as faltas, Jesus ensinando-nos a rezar, colocou o perdão aos nossos semelhantes como condição para sermos perdoados. No "Padre Nosso", nós dizemos a Deus :("Perdoai as nossas dividas assim como nós perdoamos aos nossos devedores"). Depois de fazer referencias ao coração do pastor que deixa noventa e nove das suas ovelhas e vai á procura da que se desgarrou, o Messias ensinou como se devia corrigir um irmão culpado.

S. Pedro Lhe perguntou, então, quantas vezes se devia perdoar a um semelhante, se até sete vezes. "Não te digo que até sete vezes mas até setenta vezes sete' — foi a resposta do Cristo.

Grande ensinamento, infelizmente, tão pouco praticado !

Esquecendo a doutrina do Evangelho, os homens se degladiam, odeiam-se e matam-se. As coletividades sofrem as consequencias dos erros dos individuos. Entrechocam-se os povos em lutas de exterminio. Quão diferente seria o panorama do mundo, se a humanidade observasse os preceitos do amor ! Como haveria paz nas conciencias, como existiria a concordia entre as nações ! Não é possivel corrigir os defeitos sociais sem que se faça a profilaxia dos individuos.

A cada um de nós cumpre o dever de contribuir para o bem da sociedade, beneficiando em primeiro lugar a propria conciencia.

Conhecendo o preceito do amor, cabe-nos vive-lo, arrancando do coração todo e qualquer sentimento de odio. Um cristão não pode guardar ressentimentos. E' seu dever perdoar. Não sete vezes apenas mas setenta vezes sete. E' claro o ensinamento do Cristo. E o perdão das injurias é condição necessaria para a vida eterna. Quem não perdoa está pedindo a Deus a propria condenação, quando repete as palavras do "Padre Nosso" : "Perdoai as nossas dividas assim como nós perdoamos".

Os agricultores e criadores de Santo Antonio vão fundar sua Cooperativa de Credito

Subscritos Cr$ 41.700,00 na primeira reunião preparatoria—Será domingo a fundação definitiva



Fotografia tirada após a reunião em Santo Antonio

Cresce cada vez mais, em nosso Estado a confiança no Cooperativismo de credito agricola.

O municipio de Santo Antonio, tendo á frente o seu operoso Prefeito Lindolfo Gomes Vidal, está se preparando para entrar na cadeia de cooperativas do Rio Grande do Norte. A demora do aparecimento da Cooperativa foi providencial porque deu tempo ao amadurecimento da idéia e ao seu aparecimento com condições de vida que se avantajam sobre muitas outras congeneres.

Em reunião preparatoria realizada no domingo ultimo, a que compareceram ou se fizeram representar 79 agricultores e criadores, foi subscrito o capital de Cr$ 41.7000,00.

A fundação definitiva será no proximo domingo, ás 15 horas, tendo sido convidado para presidi-la o exmo. sr. Interventor Aldo Fernandes, animador da fundação.

Estiveram presentes á reunião de domingo, em Santo Antonio, a Comissão de Assistencia ao Cooperativismo, nas pessôas do seu presidente em exercicio prof. Ulisses de Gois e dr Oto Guerra, Diretor do Departamento das Municipalidades ; e a Sub-Diretoria de Cooperativas, representada pelo Sub-Diretor e pelo contabilista, respectivamente, Francisco Veras Bezerra e Juvino dos Anjos.

O cliché acima representa parte da assistencia, após a sessão de propaganda, que se realizou no edificio da Prefeitura.

Instalou-se, hoje, a Reunião de Estudos dos Vales Umidos do Nordeste

Os trabalhos foram presididos pelo general Cordeiro de Farias

Sob a presidencia do general Cordeiro de Farias, instalou-se hoje, pela manhã, a Reunião de Estudos dos Vales Umidos do Nordeste, no edificio do Instituto Historico.

Abrindo a sessão o general Cordeiro de Farias acentuou a importancia daquela reunião, pelos assuntos que iam ser discutidos para aplicação imediata, em nossos vales umidos, tendo em vista as exigencias do consumo. A seguir deu a palavra ao Chefe do Distrito do Nordeste do Departamento Nacional de Obras, dr. Camilo de Menezes , que dissertou sobre as finalidades praticas do certame.

Desenvolveram os temas que lhes foram confiados os delegados do Comercio do Rio Grande do Norte, dr. Juvenal Lamartine, e da Paraíba, dr. José Mousinho, havendo apresentado sugestões os delegados do Departamento de Obras de Saneamento, e os Chefes do Fomento Agricolas dos dois Estado e no da Paraíba.

A' tarde, ás 14 horas, houve a segunda sessão, tendo lido seus trabalhos os Chefes de Fomento Agricola neste Estado e no da Paraíba.

Oportunamente publicaremos as conclusões dos trabalhos apresentados.

SESSÕES DE AMANHÃ

Realizar-se-ão amanhã duas sessões, a primeira ás 8 horas e a segunda as 14 horas. Na primeira falarão os delegados dos governos do Rio Grande do Norte e da Paraíba ; na segunda os delegados das Delegacias Federais de Saude da 4ª. e 5ª. Regiões, e o delegado do Departamento Nacional de Obras de Saneamento.

--A Reunião dos Vales Umidos, se encerrará no dia 9, sexta-feira.

VENDA AVULSA

Precisa-se de menores de 14 a 18 anos para a venda avulsa da A ORDEM.

Solução para o problema da mendicância em Natal

A' frente da iniciativa o Serviço Estadual de Reeducação e Assistencia Social

O problema da mendicancia, em Natal, sempre foi uma constante preocupação do poder publico. Varias tentativas foram feitas para resolve-lo em definitivo, mas dificuldades diversas vêm burlando essas nobres intenções.

Nos ultimos meses, em particular, a situação apresenta aspectos mais agravantes, em face dos dolorosos efeitos de duas secas consecutivas e esmagadoras, que trouxeram a Natal um grande numero de desajustados sertanejos, e ainda pelas conhecidas razões do nosso desenvolvimento, que atraíram outros tantos dos vizinhos Estados.

O exame detido da origem e da extensão do problema, a ponta duas soluções praticas e de resultados imediatos : um serviço organizado de repressão, que conte, além de pessoal devotado e especializado ,com um abrigo á altura das necessidades atuais e asistencia domiciliar eficiente, o primeiro para os casos verdadeiros de invalidez e abandono, o segundo para os desajustamentos que não se possa recolher ao ambiente proprio pela existencia de familia, etc.

O Dispensario Sinfronio Barreto, criado pelo sr. Bispo Diocesano, e subvencionado pelos Governos Estadual e Municipal, vem, desde o seu inicio mantendo esse serviço de socorros externos. Mas, o problema é de tais proporções que, não tomadas simultanea e sistematicamente, essas providencias não apresentam efeitos duradouros. Como sabemos, o "Abrigo dos Pobres", mantido pela Prefeitura, não dispõe, até o momento, de predio adequado para uma completa instalação. No edificio em que, até bem pouco funcionou era de desejar ainda, além de um maior numero de comodos, outras condições indispensaveis, como ambulatorio, enfermaria, terrenos para plantações e trabalhos leves, e pessoal devidamente habilitado.

O Serviço Estadual de Reeducação e Assistencia Social, instalado recentemente e já com a responsabilidade de grande e dificeis encargos, vem estudando detidamente o assunto, e acaba de entrar em entendimento com a Prefeitura no sentido de, no menor prazo possivel e aproveitando o donativo de Cr$ 30.000,00 feito pela Campanha de Assistencia aos Flagelados, seja construido o Abrigo definitivo ,em ampla area municipal situada no suburbio de Lagôa Seca. O sr. Prefeito interino está vivamente interessado no assunto e é de esperar contemos, dentro de pouco tempo, com esse util melhoramento.

Haverá, então, oportunidade para o S. E. R. A. S. tomar contacto com as atividades do Dispensario Sinfronio Barreto, afim de, cooperar com o mesmo, organizar eficientemente a outra modalidade de assistencia, e tudo que, como de vezes anteriores, a iniciativa religiosa oferece a essa obra o melhor do seu concurso e de sua dedicação.

Resolvidas estas duas grandes faces do problema, os casos especiais serão enfrentados corajosamente e, talvez, esteja resolvido o problma da mendicancia em Natal.

A inauguração, amanhã, do aviário "Apolonio Sales"

Amanhã, ás 17 horas, será inaugurado nesta capital o aviario "Apolonio Sales", construido pelo governo do Estado com recursos do Ministerio da Agricultura.

O mesmo está localizado no parque "Manoel Felipe" e tem capacidade para tres mil aves, o que representa um grande incentivo á cultura avicola entre nós.

Das 14 ás 16 horas, o aviario "Apolonio Sales" será franqueado á visita publica, sendo nota de interesse a distribuição de pequenas cestas com 20 ovos, ao preço de cinco cruzeiros cada.

Sagrado Bispo da Diocese de Penedo o Exmo. Dom Fernando Gomes

A solenidade de domingo, na cidade paraibana de Patos

A sagração do Exmo. Dom Fernando Gomes, Bispo eleito da diocese de Penedo, no Estado de Alagoas, constitui acontecimento de grande repercussão na vida religiosa-social do visinho Estado da Paraíba, principalmente na cidade de Patos, onde s. excia. revma. vinha exercendo o paroquiato.

A' tocante cerimonia da sagração que foi presidida pelo exmo. e revmo. D. Moises Coelho, Arcebispo da Paraíba, compareceram quatro bispos, trinta e oito sacerdotes e vinte e quatro seminaristas ,alem de representações dos poderes publicos estaduais, e municipais estando á matriz de Patos repleta de familias e fieis. As festas, cujo programa publicamos em nossa edição de sabado, revestiram-se de grande brilhantismo, e foram encerradas com o solene "Te Deum" na matriz de Nossa Senhora da Guia. Pronunciou a oração congratulatoria o exmo. d. Mario Vilas Bôas, Bispo de Garanhuns, consagrado orador sacro.

Ao exmo. Dom Fernando Gomes, que é uma das grandes afirmações do clero paraibano, enviamos as nossas calorosas felicitações, fazendo preces a Deus para que o seu episcopado floresça sob a assistencia do Espirito Santo.

—Nas festas de sagração do novo bispo de Penedo, o sr. Antonio Lustosa Cabral representou A ORDEM e a Federação Mariana desta Diocese.

Concurso promovido pela Caixa de Amortização

A Caixa de Amortização abriu concurso para a escolha de desenhos dos motivos simbolicos que devem figurar no reverso das notas do papel moeda a que se refere o art. 6º do decreto-lei n. 4791, de 5 de outubro de 1942. Os concurrentes classificados em 1º, 2º e 3º lugares terão direito, respectivamente, aos premios de Cr$ 10 000,00, Cr$ 3000,00 e Cr$ 1 000,00.—Informações circunstanciadas poderão ser obtidas na Secretaria da Delegacia Fiscal.

Cinemas

UMA NOITE NO RIO, no "Rex"

Moralmente, a Legião Americana da Decencia classificou esse filme na "Classe P", alegando sugestividade de situações e gesticulação tendenciosa, principalmente nos bailados de samba. Naturalmente que para o nosso publico a parte dos bailados não é tão chocante, porque o samba hoje em dia já é uma dança que se infiltrou até nos ambientes mais ormalistas. Quando á sugestividade de situações é certo, o que nos faz acompanhar a classificação americana, dando-o como um filme para adultos de criterio formado.

SESSÃO FEMININA. AMANHÃ

LOURA E PERIGOSA, em matinée e á noite , no "Rex"

Um jovem medico, enganado por sua noiva, vê-se enredado em um assassinato, conseguindo afinal provar a sua inocencia. A conduta leviana de u'a moça, a simulação de um suicidio, um assassinato cometido para roubar e outros defeitos fazem com que esse filme não deva ser visto por menores. Aceitavel para adultos.

LEITURA PREJUDICADA NA LOMBADA

MUTILADO

RADIO EDUCADORA DE NATAL, S. A.

RELATORIO APRESENTADO PELA DIRETORIA

Snrs. Acionistas:

Dando cumprimento ao disposto no artigo n.º 99 do Decreto-lei n.º 2.627 de 26 de Setembro de 1940, a Diretoria da Radio Educadora de Natal, S. A., vem apresentar o seu relatorio.

A RADIO EDUCADORA DE NATAL, S. A., iniciou os seus trabalhos numa epoca difícil e de grande apreensões para a humanidade em virtude do estado de guerra que abrange todos os continentes, prejudicando todos os ramos de vida. Assim não eram de esperar resultados compensadores, dado o pequeno numero de anunciantes. Apezar de toda esta dificuldade, conseguiu-se, a custa de redobrado esforço, uma receita que, se não foi muito vantajosa, serviu de estimulo para a continuação dos trabalhos e permite se espere nos exercicios seguintes situação lisonjeira.

Varias são as causas que, vez por outra, determinam pequenas irregularidades nas irradiações. Entre elas, a falta de material sobressalente quasi todo de importação estrangeira e a escassez de recursos da sociedade impedindo muitos melhoramentos necessarios a uma estação de radiodifusão.

Em principio de Janeiro do ano p. passado, fizemos, em memorial, um apelo ao Sr. Prefeito desta Capital, solicitando uma subvenção a-fim-de auxiliar a manutenção da ZYB-5. Apezar da bóa vontade do Sr. Prefeito, ainda não foi solucionado o caso. Entretanto, é sabido que o pedido está seguindo os tranmites legais. Esperamos que no decorrer deste ano entre a ZYB-5 no gozo dessa subvenção, pois, sem um auxilio eficiente por parte dos poderes publicos, como se vem fazendo nas outras capitais, não é possivel, pelo menos nos primeiros anos, equilibrar de modo lisongeiro o patrimonio da sociedade como tambem oferecer aos ouvintes desta Emissora, melhores programas.

Todo o material de transmissão, moveis e utensilios, instrumentos musicais, torre irradiadora e bens imoveis, acham-se em bóa conservação.

Em junho do ano passado teve a ZYB-5 as suas transmissões paralisadas durante alguns dias, em virtude das chuvas que fizeram arrancar 3 postes da linha da transmissão. Esta linha, foi reparada provisoriamente, dado o máu estado da rua. Logo que a Prefeitura faça ali os necessarios reparos será feito concerto definitivo.

Para ocorrer ao pagamento das contas correntes, estamos cogitando de um emprestimo em um estabelecimento de credito, o que se acha bem encaminhado e em vias de ser concluido. Este emprestimo viza, principalmente, a liquidação do credito da R.C.A. Victor, do Rio de Janeiro, a quem adquirimos os aparelhos da Emissora.

Como se vê do Balanço abaixo, houve um prejuizo de Cr$ 20.379,10. Isto não deve causar surpreza, pois examinando-se as despesas de montagem da Estação e tomando-se em consideração as dificuldades referidas, não era de esperar, no começo, outro resultado. Dentro de mais algum tempo, porem, a sociedade poderá oferecer aos seus acionistas dividendo por todos esperados.

Até o dia 31 de dezembro de 1942, houve um movimento de irradiações conforme abaixo discriminado:

19.549	discos
1.812	programas de studios
604	gazetas sonoras
289	boletins oficiais
51	boletins catolicos
19	transm. de logradouros publicos
7	retransmissões oficiais.

Damos abaixo, o BALANÇO GERAL DO ATIVO E PASSIVO E A DEMONSTRAÇÃO DE LUCROS & PERDAS, encerrado em 31 de Dezembro de 1942.

BALANÇO REALIZADO EM 31 DE DEZEMBRO DE 1942

ATIVO

REALIZAVEL A CURTO PRAZO

Acionistas ... ... Cr$		61.650,00
IMOBILIZADO		
Predios onde funcionam os studios e transmissôres ... ... Cr$		197.903,20
Moveis e utensilios		23.175,50
Instrumentos Musicais	34.051,90	
Aparelhos Transmissores	256.915,90	
Cauções	1.450,00	513.496,50
DISPONIVEL		
Caixa ... ...Cr$		1.660,80
LUCROS & PERDAS ... ...Cr$		20.379,10
TOTAL DO ATIVO Cr$		597.686,40

PASSIVO

NÃO EXIGIVEL		
Capital ... ...Cr$		200.000,00
EXIGIVEL A CURTO PRAZO		
Contas Correntes ... ...Cr$	202.647,00	
Banco do Rio G. do Norte ...Cr$	30.000,00	
Caixa Rural e C. de Natal ... Cr$	6.500,00	239.147,00
EXIGIVEL A LONGO PRAZO		
Carlos Farache — emprestimos. Cr$	117.063,70	
Carlos Lamas — idem ... ...Cr$	41.475,70	158.539,40
TOTAL DO PAS. Cr$		597.686,40

DEMONSTRAÇÃO DA CONTA DE LUCROS & PERDAS

DEBITO

Despesas Gerais ... ...Cr$	204,930,80
Comissões ... ...Cr$	14.746,50
Juros & Descontos ... ...Cr$	18.270,00
TOTAL DO DEBITO Cr$	237.947,30

CREDITO

Renda de anuncios ... ...Cr$	130.426,90
Diversas Rendas ... ...Cr$	62.641,30
Subvenção Estadual ... ... .Cr$	24.000,00
Lucros & Perdas ... ...Cr$	20.879,10
TOTAL DO CREDITO Cr$	237.947,30

Gentil Ferreira de Souza
Diretor Presidente
Carlos Farache
Diretor Superintendente
Vicente Farache Neto
Secretario
Moysés Pinto Meireles
Guarda-Livros

A Diretoria aproveita o ensejo para congratular-se com os acionistas pela preferencia que, dia a dia, vae tendo a ZYB-5 para anuncios e publicidades, tanto da capital como do interior e de varios pontos do Paiz.

A Diretoria cumpre ainda o dever de agradecer a todos quantos veem prestando o seu concurso para o sempre crescente desenvolvimento da Radio Educadora de Natal, S.A.

Natal, 15 de Março de 1943.

Gentil Ferreira de Souza
Dir. Presidente
Carlos Farache
Dir. Superint.
Vicente Farache Neto
Dir. Secretario

PARECER DO CONSELHO FISCAL

Nós, abaixo firmados, membros do Conselho Fiscal da ZYB-5, declaramos ter examinado minuciosamente a escrituração e demais papeis referentes ao movimento de 1942, encontrando tudo em perfeita ordem, motivo por que só temos a sugerir a Assembléia Geral Ordinaria a se reunir para a aprovação do Balanço e documentos, concordar com os atos praticados pelos Snrs. Diretores, no referido exercicio.

Natal, 15 de Março de 1943.

Francisco Ivo Cavalcanti
Paulo Pinheiro de Viveiros
José Elpidio dos Santos

Cooperativa Agro-Pecuaria de São-Tomé

(Soc. Coop. de Resp. Ltda.)
São-Tomé—Rio Grande do Norte

ASSEMBLÉIA GERAL ORDINARIA

2a. Convocação

Convidam-se os Senhores Acionistas a se reunirem em Assembléia Geral Ordinaria, no dia 11 do corrente mês de Abril, ás 15 horas, no Edificio da Séde Social, á Rua Presidente Getulio Vargas, s/no, desta Cidade, afim de deliberarem sobre a seguinte ordem do dia:

(a) Leitura do Relatorio da Diretoria, Balanço Geral, Conta de Lucros e Perdas, referentes ao Exercicio de 1942, apresentados pela mesma Diretoria, e sobre o Parecer do Conselho Fiscal.

(b) Eleição do novo Conselho de Administração, bem assim do Conselho Fiscal e seus Suplentes.

São Tomé, 2 de Abril de 1943.

Pela Cooperativa Agro-Pecuaria de São Tomé.

Rainel Pereira de Araújo
Presidente

Raimundo Rubira da Luz

(Da Ordem dos Advogados do Brasil)
Aceita causas civis, comerciais e criminais — Escritorio ,praça Coração de Jesus nº. 651
Mossoró — R. G. do Norte

A um segundo do inferno!

Uma das maiores sensações que se podem experimentar é a de descer-se ao fundo de uma mina de carvão.

Aconteceu num pais do norte da Europa que um jovem rico quis ir ver a mina. Um mineiro o acompanhava e lhe dava explicações no meio do negrume mal iluminado pelas lanternas, a 500 metros de profundidade. O calor é insuportavel e o moço sua por todos os poros. A certo momento, para mostrar-se engraçado, profere uma blasfemia e continua, dizendo para o companheiro:

—De certo não estamos mais muito longe do inferno!...

E o homem sorrindo maliciosamente:

—A que distancia estamos do inferno, não lhe posso dizer. Porem se neste momento explodir algum gaz aqui perto de nós, o senhor lá estará em um segundo!

AVICULTURA

O momento internacional que atravessamos exige que se intensifique a produção em larga escala e em todos os setores.

Nenhum país no mundo se acha em condições melhores, do que o Brasil para que se desenvolva sem grandes dificuldades a produção agro-pecuaria.

Vejamos entre elas a avicultura que já é uma industria e que se desenvolve sensivelmente em todos os paises. Facil de se praticar, pode ser tomada mesmo como passatempo dos aposentados, velhos e crianças que apreciam com prazer as ninhadas de pintinhos não poupando esforços para o seu completo exito.

A melhor localização para um aviario consiste em terreno seco inclinado para o nascente, e de forma tal que fique abrigado dos ventos. Para isso pode-se fazer barreiras ou quebra ventos com plantios de eucalipitos, mangueiras, pinheiros, etc. Para os que não dispõem de grandes areas, num quintal, bem arejado com cerca de 100m2, podem manter em bóas condições de 10 a 15 galinhas, que produzirão ovos para o consumo da familia, tornando-se uma fonte de economia e recreio para a mesma. O abrigo pode ser bem simples e basta ter as seguintes dimensões: altura na frente 2,20ms., nos fundos 1,60ms., largura 1,80ms. e comprimento 2,20ms. A frente deve ser aberta para o lado do nascente.

Para a criação de 20 galinhas, seria necessaria uma area de 400m2, com o abrigo medindo 10 m. de comprimento por 8 de largura. E' sempre bom conservar dois parques gramados afim de fazer a rotação. O piso dos abrigos pode ser cimentado, ladrilhado, atijolado ou mesmo terra batida, cobertos, com uma camada de areia seca ou palha que devem ser mudadas uma vez por semana. O telhado pode ser de telha, zinco ou palha.

Os pintos devem ser criados em cercados áparte.

Alimentação simples, porém escolhida. Sendo as aves comparadas a maquinas que não artificiam seus produtos, não se póde compreender como tirar bom resultado na produção sem uma alimentação conveniente. Deve ser balanceada e ministrada em conjunto com verduras e sais minerais. Balancear uma ração é encontrar entre seus componentes (proteinas, hidrocabornadas, gorduras, sais minerais e vitaminas), uma relação tal que compense os gastos verificados na produção de ovos, carnes, gordura, etc. e mantem o organismo da ave sempre sadio. Pode ser dividida em tres partes: uma ração de grãos, mais de 20 a 30 gramas por dia e por cabeça e que deve ser distribuida a tardinha e espalhada sobre palhas, afim de obrigar as aves a fazerem um pequeno exercicio de ciscar; verdura que deve ser dada duas a tres vezes ao dia e uma ração de farelada que póde ser molhada ou seca, e que deve ficar a disposição das mesmas. A farelada molhada deve ser uma quantidade tal que possa ser consumida no mesmo dia para evitar a fermentação trazendo em consequencia doença nas aves. A farelada pode ser adquirida no comercio ou mesmo formulada com auxilio de tabelas de alimentação. Segue uma formula abaixo, que pode ser empregada para galinhas em postura e para pintos acrescentando para estes leite desnatado ou integral em partes iguais com agua. Acrescentar tambem osso moido para 4 a 5 partes.

Fubá de milho, 45 partes; Farelo de trigo, 20 partes; Farelo de arroz, 20 partes; Farinha de sangue ou carne, 15 partes; Osso moido, 2 partes.

A agua e a farelada quando se trata de muitas aves devem, ser distribuidas em varios recepientes afim de que todas as aves comam sem embaraços. A verdura pode ser dada pendurada ou picada. A agua deve ser sempre limpa e fresca; não sendo corrente que seria o melhor, convem que se habitue renova-la duas vezes ao dia.

A higiene e profilaxia deve ser feita regularmente e consiste: 1) renovar diariamente as fezes dos abrigos; 2) distribuir os alimentos em recipientes bem lavados e enxutos; 3) retirar dos galinheiros as aves que se apresentem doentes, ou defeituosas; 4) dar uma vez por outro um vermifugo para evitar infestação de vermes; 5) combater os ectoparasitas (piolhos, pulgas, carrapatos, etc); 6) fazer rotação de parques cada tres mêses; 7) não deixar penetrar nos galinheiros aves extranhas, sem que sejam submetidas a quarentena, durante a qual deverão passar pelas provas:

a) Pesquisa da diarréia branca (reação da Pulorina); b) Pesquisa da colera aviaria; c) Pesquisa da coccidiose e verminose; d) Pesquisa da tuberculose.

Atenção! Atenção!

A Loteria Federal do Brasil, enriquece duas pessoas por semana! Não deixe mais nunca de adquirir o seu bilhete ou fração no **CENTRO LOTERICO** de Natanael Luz & Cia. á Rua Dr. Barata 171. Seja constante, tenha fé e o seu dia chegará.

Dr. Antenor Vilar

GABINETE ELETRICO
MUSCULOS — NERVOS — ARTICULAÇÕES

Trat. das Negralvias Nevrites, — Reumatismo e Artrites, por meio de processos eletricos modernos, com aparelhos portatis, podendo levar a domicilio

Gabinete e residencia: Av. Rio Branco nº. 724 — NATAL

Relojoaria Alencar
— de —
JOAO ALENCAR
Completo sortimento de joias ,relogios e objetos para presentes
OTICA EM GERAL
Rua Dr. Barata, 205 — Natal

Dr. Osvaldo Monte
CIRURGIÃO DENTISTA
Edificio Aureliano — Sala 3
Horario: das 13 ás 17

ENOCK GARCIA
ADVOGADO
Escritorio e Residencia — Rua Cel. Freire — Macaiba

Dr. Vicente de Souza
ADVOGADO
Hotel Bom Jesus — Natal

Exercicio de "black-out", sem prévio aviso, em S. Luiz

SÃO LUIZ, 5 — Realizou-se ante ontem outro exercicio de *black-out* sem aviso previo. A população comportou-se de modo impecavel, demonstrando alto espirito de disciplina.

O Interventor Federal acompanhado de outras autoridades, percorreu os varios pontos abrangidos pelo escurecimento.

Jessé Fernandes Café
ADVOGADO
Rua Dr. Barata, 186 — Sobrado
Fone: 386 — NATAL

LEITURA PREJUDICADA NA LOMBADA

MUTILADO

A ORDEM

Vespertino de propriedade do Centro de Imprensa Ltd.

ULISSES C. DE GOIS
(Diretor

OTO GUERRA
(Redator-chefe)

F. VERAS BEZERRA
(Redator-Secretario)

MANOEL PAZ DE ARAUJO
(Gerente)

EXPEDIENTE
Redação: 8 ás 11 e 13 ás 16 hs.
Gerencia: 7 ás 11 e 13 ás 17 hs.
Telefone: n.º 222

Séde: Rua Dr. Barata, n. 216
NATAL

ASSINATURAS
Ano .. .. Cr$ 60,00
Mês 8,00

VENDA AVULSA
Numero do dia .. Cr$ 0,30

PUBLICAÇÕES, ANUNCIOS, ETC.
TABELA NA GERENCIA

Informador

FARMACIAS DE PLANTÃO DURANTE O MÊS DE ABRIL

Maia	1	7	13	19	25
Confiança	2	8	14	20	26
Monteiro	3	9	15	21	27
Modelo	4	10	16	22	28
Guilherme	5	11	17	23	29
Natal	6	12	18	24	30

Prefeitura de Natal

Expediente do dia 1º de Abril de 1943.

Despachos do Sr. Prefeito:

N. 1006—Teodorico Bezerra Pagamento de Cr$ 1.500,00. Ao Diretor de Fazenda para mandar pagar, observadas as formalidades legais.

N. 1012—Hildebrando Costa Pagamento de Cr$ 230,00. Idem.

N. 1008—Escriturario Pagador. Pagamento de Cr$ 724,60 Idem.

N. 1027 — Joaquim Otacio Lira. Prestação de contas Cr$ 500,00. Idem.

N. 948—Escriturario Pagador. Pagamento de Cr$ 5.132,50. Idem.

N. 650 - Teodorico Bezerra. Cessão de uma bomba e um motor. Ao Presidente da Comissão de Concurrencias Municipais para publicar edital de concurrencia, no prazo legal e conforme o Parecer do Departamento das Municipalidades e cujo preço minimo deverá ser de Cr$ 4.000,00

N. 1020—Colegio Estadoal do R. G. N. Solicitação. Ao Almoxarife para se informar no Comercio o valor para aquisição do material constante do pedido.

N. 991—Maia, Palatinick & Cia. Ltd. Transferencia de terreno. Concedo observadas as formalidades legais.

N. 895 - David Gurgel Cunha. Desmembramento e transferencia de 2 casas. Providenciado. Arquive-se.

N. 706—Juvenal Fernandes Pimenta. Construção de muro. Idem.

N. 105—Olinto Ferreira Pinto. Izenção de imposto predial. Idem.

N. 383—Julio Cesar de Andrade. Construção de muro. Idem.

N. 287—M. Martins & Cia. Limpesa de casa e abertura de portas. Idem.

N. 981—M. Martins & Cia. Reparos em uma casa. Idem.

N. 959—Recebedoria de Rendas. Remessa de avisos de coleta. Idem

N. 931—Maia, Palatinick & Cia. Transferencia de terreno. Idem.

N. 643—Antonio J Fernandes. Construção de casa. Idem.

N. 904—Teodora de Araujo Camara. Limpesa de casa, Concedo.

N. 886—Enolita da Rocha Siqueira. Construção. Concedo.

N. 940—Ciro Barreto de Paiva. Construção de predio. Concedo.

N. 627—João Antonio da Cruz. Abono familiar. Ao peticionario, para apresentar prova de educação fisica, nos termos do art. 39 do decreto lei n. 3200 de 19—4—1941, bem assim reconhecer as firmas dos atestados apresentados.

N. 1007—Jonas Dantas de Queiroz. Acrescimo em uma casa. Liquide o debito.

N. 960—Recebedoria de Rendas Estaduais. Cancelamento de coleta. Providenciado. Arquive-se.

N. 962—Recebedoria de Rendas Estaduais. Transferencia de coleta. Idem.

POMADA MINANCORA
NUNCA EXISTIU IGUAL

PARA FERIDAS, ECZEMAS, INFLAMAÇÕES, COCEIRAS, FRIEIRAS, ESPINHAS, ETC.

Tipografia e Papelaria "Augusto Leite"
DE VICENTE FONSECA
Rua Dr. Barata nº. 192 — Natal
Completa instalação de impressão, pautação, riscação e encadernação
Serviços rapidos e perfeitos. Livros, cadernos, tintas e tudo mais que se relaciona com o ramo
Preços ao alcance de todos

DR. PEDRO SEGUNDO
ESPECIALISTA
VIAS URINARIAS — PROTOLOGIA E SIFILIS
Cura radical das hemorroidas, varizes e hidroceles, sem operação e sem dôr. Doenças da uretra, prostata, vesiculas seminais, bexiga e rins. Tratamento rapido das uretrites agudas e cronicas, e suas complicações. Perturbações sexuais — Uretroscopia Galvano Cauterio
DAS 15 HORAS EM DIANTE
Consultorio: Edificio "Nova Aurora" — Rua Dr. Barata, 241 — 1º. andar — Residencia: Rua Apodi 377 — Fone, 71

EPITACIO LIRA
ENGENHEIRO CIVIL
CONSTRUÇÕES E INSTALAÇÕES ELETRICAS
Cadarneta profissional 389. Plantas e orçamentos.
AV. TAVARES DE LIRA, 96, 1.º ANDAR

POLICLINICA DO ALECRIM
EDIFICIO DA ASSOCIAÇÃO DE ESCOTEIROS
Diariamente das 8 ás 11 horas
CORPO MÉDICO ESPECIALIZADO
Eletricidade medica
TRABALHOS DENTARIOS em geral. Serviço de laboratorio e de Raio X a cargo de especialistas — Fone, 24
As matriculas para socio continuam abertas, na secretaria
A Policlinica aceita contratos com instituições (Socios Coletivos)
ALECRIM — NATAL

RAIOS X
MEDICO-DENTARIO
Dr. Carlos Passos
ELETRICIDADE MEDICA
Ondas curtas — Diatermo-coagulação, correntes galvanica e faradica — Infra-vermelho
Doenças do Coração e Pulmões
Metodo brasileiro — Pneumotorax artificial
Das 10 ás 12 e das 15 ás 18 hs.
Consultorio: Praça Augusto Severo, 91 — Fone, 351

Leve ás cooperativas os seus pequenos depositos. Eles reunidos lhe beneficiarão e á coletividade.

Dr. Creso Bezerra
Diagnostico e tratamento de Figado, Vesicula biliar, estomago intestinos e pancreas, pela
ENTUBAÇÃO DUODENAL
HEMORROIDAS
Residencia e Consultorio: Rua da Conceição, n. 621
Fone: 78
Horario: Das 15 ás 17 horas

DJALMA ARANHA MARINHO
ADVOGADO
(Altos da Cia. Força e Luz)
Escritorio: Av. Tavares de Lira, 153
FONE: 386

DR. MONTE
(ESPECIALISTA)
Ouvidos, Nariz e Garganta
Ex-interno do Hospital Pedro II
Ex-assistente do Hospital Centenario
Consultas: de 7 ás 10 e das 12 ás 18 horas
Cons.: Av. Rio Branco, 669
Res.: Avenida Rio Branco, 777

Dr. Jacob Volfzon
OCULISTA
Ex-interno da Clinica de olhos do prof. Cesario Andrade e do Hospital Santa Isabel da Baia
Operações e tratamento das doenças de olhos, ouvidos, nariz e garganta
Consultas:
Das 14 horas em diante
Consultorio:
(Edificio da Irmandade dos Passos)
Fone: 254
Residencia: 13 de Maio, n.º 587

TOROS e CARVÃO de 1.ª qualidade para FOGÃO
Rua Felipe Camarão, 453
FONE: 310
Fornecedor: M. GENESIO

"Reprodutores puro Sangue Zebú"
das variedades GYR GUZERAT e INDUBRAZIL
GARROTES de 12 a 24 mêses. GARROTAS e NOVILHAS de 12 a 36 mêses.
Avisamos aos Srs. Criadores, que todos estes REPRODUTORES são filhos de vacas e touros importados das melhores Fazendas de Uberaba — Estado do Rio e Baía, e de nossa criação na Granja Santa Rita — Municipio de S. Gonçalo, distando 28 quilometros de Natal.
A tratar com: — *Manoel Gurgel e Ulisses Medeiros.*

"Farmacia Guilherme"
do *Farmaceutico Fernando Guilherme*
A mais nova da cidade e a que vende pelo melhor preço
PERFUMARIA EM GERAL
Pr. Augusto Severo, 181

O SANGUE
O Sangue é a vida, Purgue o Sangue de Preferencia ao Estomago
Inofensivo ao organismo. Agradavel como licor
REUMATISMO! SIFILIS
Elixir 914



Marca registrada

Tome o popular depurativo composto de Hermofenil, Samambaia, Nogueira, Pé-de-Perdiz, Salsaparrilha, e outras plantas medicinais de alto valor depurativo. Consagrado pela classe medica o bom elemento para combater a sifilis pela via gastrica
Aprovado pelo D. N. S. P. como auxiliar no tratamento da sifilis e Reumatismo da mesma origem.

OPINIÕES DE VALOR
Atesto que tenho colhido os melhores resultados com o emprego do ELIXIR 914
DR. MARIO M. FREIRE
(Firma reconhecida

Atesto ter empregado com otimos resultados, o ELIXIR 914, na sifilis. O referido é verdade.
DR. LAVIERE LAURINO
(Firma reconhecida

O cristianismo só vos pede uma cousa: que não o condeneis antes de o terdes conhecido. — TERTULIANO.

Palacio do Governo

O Sr. Interventor Federal interino assinou, no dia 3 do corrente, decreto-lei n. 192, mandandu observar, a contar de 1º de outubro de 1942, a tabela de vencimentos a que se refere o Decreto-lei n. 185, de 31 de dezembro de 1942. O Departamento da Fazenda procederá verificações para apurar o montante do credito especial a ser proposto para ocorrer á despesa resultante da medida acima prescrita.

S. excia. assinou, ainda, os seguintes decretos:

ficam transferidos, a contar de 26 de março p. findo, do Departamento de Educação para o Serviço Estadual de Reeducação e Assistencia Social, os saldos das seguintes dotações orçamentarias para o corrente exercicio: VERBA 12 — Codigo 8331, letras a e b; Codigo 8303, letra b, e Codig 8304, letras a, item II, e b, item II;

—concedendo exoneração a Pacifico Siqueira da Paz, do cargo de Guarda Fiscal, padrão A, do Quadro Unico do Estado, lotado na referida Mesa de Rendas.

—

O sr. Secretario Geral do Estado baixou portaria dispensando o extranumerario-mensalista — Auxiliar de Escritorio — referencia 13 — lotado no Departamento de Segurança Publica, José Euripedes de Vasconcelos, por ter aceitado outro cargo.

ELIXIR DE NOGUEIRA
É MAIS QUE UM NOME, É UM SIMBOLO!
PODEROSO AUXILIAR NO TRATAMENTO DA
SÍFILIS

Sugere a criação de uma cadeira de tupí-guaraní na Universidade do Brasil

RIO, 5 (A. N.)—O vespertino «O Globo» noticiou que o General Rondon enviou um oficio ao Presidente da Republica e ao Ministro da Educação sugerindo a criação de uma cadeira de tupi guarani na Universidade do Brasil.

Em seu oficio o General Rondon acentua que o tupí foi durante um século a lingua nacional do Brasil e que até o século XVIII a proporção entre as duas linguas faladas na colonia, era de mais ou menos três para um, do tupí para o português.

OTTO GUERRA
CIVEL — CRIME — DIREITO DO TRABALHO
Escrit.: e Resid.: Av. Floriano Peixoto nº 501 — Fone 161

COBREM-SE BOTÕES
Ponto roial, cairel, cordonet, estana, soutache e ajour. Plissé prega renda. Rua 21 de Março, 664.

Lembre-se de que estamos em guerra. Economizar agora, além de prevenir o futuro, é trabalhar para a vitoria. Abra hoje mesmo um caderneta em qualquer cooperativa. Todas são fiscalizadas pelo Governo

Everton Dantas Cortês
ADVOGADO
Escrit.º e Resid.: Rua Des. Dionisio Filgueira, n.º 259
Mossoró — Rio G. do Norte

LEITURA PREJUDICADA NA LOMBADA
MUTILADO

A ORDEM

Propriedade do Centro de Imprensa Ltd.

ANO VIII — Estado do Rio Grande do Norte--Natal--Terça-feira, 6 de Abril de 1943 — NUM. 2.232

DR. ANTONIO FREIRE

VIAS URINARIAS

Consultas: das 14 hs. em diante
Consultorio: Rua Nisia Floresta, n.º 90 — Fone, 350
Resid.: 13 de Maio, 602

Dra. Iaponira Guerra

Ex-interna do Hospital Pedro II e da Maternidade de Recife
DOENÇAS DA MULHER E DA CRIANÇA
Residencia : — Rua Santo Antonio, 666
Consultorio : — Av. Rio Branco, 554 — 1º. — De 15.30 ás 18 horas

Manoel Varela d'Albuquerque

ADVOGADO
Escritorio: Travessa Argentina, 42 1.º andar Sala 4
sidencia: Avenida Rio Branco, 596
Natal — Rio Grande do Norte

Legião Brasileira de Assistencia

Comissão Estadual do Rio Grande do Norte

EDITAL

Em nome do sr. Diretor do Serviço de Organização Técnica aviso ás interessadas, que se acham abertas, na Secretaria do referido Serviço, á praça André de Albuquerque, 604, e no prazo de 1º a 15 do corrente mês, matriculas para o Curso de Visitadoras Sociais, com a duração de 6 mêses, sendo 4 de estudos técnicos e 2 de estagio das cadeiras de Serviço Social e Enfermagem.

São condições de admissão :

a) ter concluido cursos primario e complementar ;

b) ter a idade minima de 16 anos ;

c) contar com 3 horas diarias disponiveis.

O Curso compreende as cadeiras de Sociologia, Economia Politica, Serviço Social, Puericultura, Alimentação e Enfermagem, sendo a frequencia obrigatoria a todas as cadeiras. As aulas funcionarão á noite.

1/4/43.

Margarida M. Souto Filgueira
Diretora Coms. Vist. Social

Previdente da Liga Catolica J. M. J. do Alecrim

O tesoureiro da Previdente da Liga Catolica J. M. J. do Alecrim, convida todos os socios para recolher ao cofre da mesma a quota correspondente a chamada 119 com o falecimento do associado Candido Henrique Pereira, ocorrido no dia 5 do corrente.

a) *José Teixeira da Rosa*
Tesoureiro

GRAÇAS

Agradeço a Santa Teresinha e ao Sagrado Coração de Jesus, graças alcançadas com promessa de publicar. Nova Cruz, 6 de Abril de 1943.— Emilia Belmont.

Vende-se

uma casa á Rua Nisia Floresta, 93. Trata-se á Pr. A. Severo, 250.

Palacio do Governo

(Continuação da 3a. pagina)

O sr. Interventor Federal interino assinou ontem, os seguintes decretos :

reformando Juvino Lopes da Silva, no posto de Capitão da Força Policial ;

—nomeando Dr. João da Costa Oliveira para exercer, interinamente, como substituto, o cargo de Lente, padrão J, do Quadro Unico do Estado, da cadeira de Francês da Escola Normal de Mossoró, durante o impedimento da respectiva titular, Maria Gurgel ;

—tornando sem efeito o decreto de 15 de Março ultimo, que nomeou o Dr. Almir de Almeida Castro, para exercer, interinamente, como substituto, o cargo de Lente, padrão J. Quadro Unico do Estado da cadeira de Francês da Escola Normal de Mossoró, durante o impedimento da respectiva titular, Maria Gurgel.

Vende-se a casa n. 18 a Rua Frei Miguelinho. A tratar na Caixa Rural.

Notas Diversas

Afim de serem concluidos os reparos nas pontes existentes entre os quilometros 361 e 379, será interrompido, a partir da proxima sexta-feira, 9 do corrente, inclusive, o trafego dos trens de passageiros M—5 e M—6, que trafegam de Natal a Goianinha e viceversa.

—

Reune-se, hoje, á hora e lugar do costume, a Sociedade de Medicina e Cirurgia. Nessa reunião, serão tratados assuntos de relevancia, encarecendo o presidente o comparecimento de todos os associados.

—

O Sindicato dos Empregados no Comercio do Estado do Rio Grande do Norte realizará depois de amanhã, quinta-feira, uma Assembléia Geral Ordinaria, com o fim de ser discutido e julgado o balanço do exercicio passado, como tambem a leitura do relatorio daquele ano.

—

Pela exma. sra. Noemia Cordeiro de Farias, presidente da Comissão de Damas da Cruz Vermelha, foi entregue, ontem, á tesouraria da mesma, um cheque no valor de Cr$ 1.000 00, donativo do sr. Carmelo Chalabria, funcionario da "Standard Oil Company".

—

Informações de Assunção dizem que, no fim do corrente mês, o presidente do Paraguai, General Morinigo, visitará oficialmente o nosso país.

—

Foram iniciadas, ontem, as aulas dos cursos Classico e Cientifico do Colegio Estadual do Rio Grande do Norte, nos quais está matriculado eleva do numero de alunos.

—

Afim de eleger os novos presidente e vice-presidente da Filial da Cruz Vermelha de Natal, reune-se, hoje, ás 19.30 horas, o Conselho Diretor daquela benemerita instituição.

ARTES GRAFICAS

TIPOGRAFIA — RISCAÇÃO — PAUTAÇÃO
MAQUINARIA MODERNISSIMA — TIPAGEM NOVA
TRABALHO PERFEITO E RAPIDO
AVENIDA TAVARES DE LIRA, N.º 93 — NATAL

Rommel desistiu da ação de retardamento

RIO, 6—Informam de Moscou que a luta na região de Izium foi muito violenta. Acredita-se que os nazistas perderam milhares de homens nesses combates. As forças sovieticas desalojaram os alemães de uma serie de posições ao sul do lago Ilmen. Nesse setor foram mortos mais de 100 oficiais e soldados inimigos. Os sovieticos encontram-se agora apenas 18 quilometros do Novorossisk.

A ofensiva aerea aliada no Mediterraneo

RIO, 6—Noticiam de Argel que prosseguiu durante o dia de ontem a ofensiva aérea aliada no Mediterraneo. Mais uma vez o porto de Napoles foi atacado. Varias cidades da Sicilia foram transformadas em verdadeiros braseiros. 48 aviões inimigos foram destruidos, perdendo os aliados apenas 12 aparelhos.

Irromperam através das linhas do eixo

RIO, 6 - Anunciam de Londres que segundo noticias ali chegadas sobre as operações na Tunisia, o «Afrika Korps» desistiu de sua ação de retardamento no sul e se retira agora para o norte pela estrada da costa. Os combatentes do primeiro exercito britanico irromperam através das linhas inimigas.

A Conferencia dos Presidentes Roosevelt e Getulio Vargas em Natal

Na sessão de quinta feira 8, o "REX" exibirá juntamente com o filme "REVOADA DAS AGUIS" o Paramount News contendo a reportagem da conferencia do Presidente Roosevelt na Liberia em Casablanca e Natal.

João Camara & Irmãos

MATRIZ : — Natal — Rio Grande do Norte — Rua Frei Miguelinho 112—Caixa Postal, 59—End. telegrafico "*Pluma*"

UZINAS DE BENEFICIAR ALGODAO

Fabrica de Oleos e de Sabão

Exportação de Algodão, Mamona, Oleos, Torta. Linters, Farelos etc. — Produtores das famosas marcas de sabão "COMBATE" "CINZENTO" e "EXTRA"

Agentes gerais neste Estado da :
Cia de Seguros Terrestres e Maritimos CONFIANÇA

FILIAIS EM : Baixa Verde, Pedra Preta, Lages, Epitacio Pessôa, Serra Caiada, Nova Cruz e Fernando Pedroza

AGENTES NAS PRINCIPAIS PRAÇAS DO PAÍS E DO EXTERIOR



Importadora Ava—Ràdios

SÃO PAULO Rua Prates, 43—Cx. 4063
Sintoniza as 2 Americas, Asia e Europa.
5 valvulas Cr$ 580,00—7 válvulas Cr$ 593,00
Peça Catálogo enviando Cr$ 0,40 em sêlo.

DR. MACHADO

DOENÇAS MENTAIS E NERVOSAS
CONSULTAS DE 9 ÁS 11 E DE 15 HORAS EM DIANTE
Consultorio: Avenida Rio Branco, n.º 554
Residencia: Rua Ulisses Caldas, 256 — Fone, 284

FARINHA **VITAMINA**

Alimento ideal das creanças, adultos e convalescentes

ARMAZEM NATAL

Grandes estoques de Estivas, Molhados e Cereais. Sortimento completo de bebidas nacionais e estrangeiras.
Vendas em grosso e a varejo. Entrega a domicilio.
AVENIDA RIO BRANCO, 565 — TELEFONE, 210

IMPOSTO SINDICAL

Avisamos aos senhores comerciantes que estamos distribuindo nesta capital e no interior as GUIAS para o recolhimento do Imposto Sindical, que deverá ser feito no Banco do Brasil ou nas suas agencias, durante o corrente mês.

Natal, 1º de Abril de 1943.

pelo SINDICATO DOS EMPREGADOS NO COMERCIO—*Gumercindo Saraiva.*—4

SOCIAIS

ANIVERSARIOS

HOJE

SENHORAS

—Hermelinda Teixeira de Melo, esposa do sr. Olinto de Melo, funcionario estadual aposentado.

SENHORES

Oscar de Oliveira, auxiliar da firma Raimundo Pinheiro.

—Fernando Tavares, do comercio desta praça.

—Francisco Lamas, comerciante nesta praça.

SENHORINHAS

Maria E. da Silva, filha do sr. Francisco Manoel da Silva, funcionario do Almoxarifado do Estado.

—Alba Soares, filha do desembargador Antonio Soares, presidente do Tribunal de Apelação do Estado e nosso cooperador.

—Ieda Lustosa, filha do sr. Humberto Lustosa, funcionario estadual.

—Maria da Conceição Costa, professora da escola isolada de Bôa Saude e filha do sr. Frnacisco Pereira da Costa.

CRIANÇAS

Avani, filha do tte. Vicente Euclides Pereira Pinto.

—Celia Maria, filha do sr. Severino Fernandes Landim, funcionario da Prefeitura de Natal.

PRIMEIRA COMUNHÃO

Constituiu nota de muita distinção religioso-social a 1ª. Comunhão de Magnus Augustus, filho do casal Aristofanes Fernandes — Maria do Céu Fernandes.

A cerimonia realizou-se no domingo pasado, dia aniversario do néo comungante. A's 7 horas da manhã, na Capela do Colegio Salesiano, o mons. Paulo Heroncio, vigario de Currais Novos, celebrou o santo sacrificio da missa. A solenidade foi assistida por crescido numero de familias. Aproximaram-se do Banquete Eucaristico, alem do néo comungante e seus piedosos pais e avós, todos os membros das familias Vivaldo Pereira e José Fernandes. Durante a missa, fez-se ouvir o coro da matriz de Currais Novos, acompanhado á sarafina pela senhorinha Lourdes Guilherme.

Após a missa, Magnus fez a renovação das promessas do Batismo e recebeu o sacramento da Crisma, na capela episcopal, tendo sido seu padrinho o sr. José Fernandes. Na mesma ocasião recebeu tambem a Crisma o pequeno Miguel Ferreira, filho do saudoso chefe escoteiro Miguel Ferreira, apadrinhado pelo mons. Paulo Heroncio. Ao meio dia, os pais de Magnus ofereceram aos seus amigos lauto almoço, presidido pelo exmo. sr. D. Marcolino Dantas. O dr. Alberto Maranhão, á soubremesa, saudou o néo comungante, seus pais e avós, enaltecendo as virtudes cristãs e civicas do sr. Aristofanes Fernandes, elemento de real valor no nosso meio comercial, e de sua exma. esposa, d. Maria do Ceu Pereira Fernandes, figura de projeção nos meios catolicos-socias. Em nome da familia, agradeceu o mons. Paulo Heroncio. Mais tarde, o mons. João da Mata, vigario geral da diocese, oficiou na cerimonia da intronização da imagem do S. Coração de Jesus, tendo, antes, o pe. Pereira Neto, S. S. efetuado a benção da casa. Depois da intronização, o mons. Mata proferiu comovente oração.

Logo depois, Magnus recepcionou seus amiguinhos, oferecendo-lhes lauta mesa de bolos e doces. S.

ENFERMOS

FRANCISCO RODRIGUES VIANA— Vitima de lamentavel atropelamento, ontem, ás 17.45 horas, acha-se internado no Hospital "Miguel Couto", o sr. Francisco Rodrigues Viana, antigo e conceituado comerciante nesta praça.

O veneravel ancião, em virtude do violento choque, teve a perna esquerda fraturada, recebendo, ainda graves ferimentos na cabeça. Grande é o numero de pessoas amigas que vai visitar o acidentado, ao qual A ORDEM deseja breve e pronto restabelecimento.

APROVAÇÕES

Acaba de ser aprovada, com distinção, nos exames finais do 5º. para o 6º. ano, do curso de violoncelo no Conservatorio de Musica de Pernambuco a senhorinha Nani Bezerra de Melo, dileta filha do prof. Severino Bezerra de Melo e de sua esposa d. Judite Bezerra de Melo.

VIAJANTES

DR. PAULO P. DE VIVEIROS — De avião, regressou, ontem, do Recife, aonde fôra tratar de assunto do seu particular interesse, o dr. Paulo Pinheiro de Viveiros, presidente do Departamento Administrativo do Estado.

Os BONUS DE GUERRA auxiliarão a vitoria do Brasil e concorrerão para o aumento de vossas proprias economias.

LEITURA PREJUDICADA NA LOMBADA

MUTILADO

A ORDEM

PROPRIEDADE DO CENTRO DE IMPRENSA LTD.

ANO VIII — Estado do Rio Grande do Norte--Natal--Quarta-feira, 7 de Abril de 1943 — NUM. 2.233

Inaugurou-se, hoje, o Aviario "Apolonio Sales"

Quaresmais

O cégo de nascimento

Quando o Cristo saía, certa vez, do templo, num dia em que os judeus quizeram apedreja-lO porque afirmára com juramento que antes de Abraão Ele já existia, encontrou um cégo de nascimento. Perguntaram-Lhe os discipulos quem havia pecado, para que nascesse cego, se ele, se os seus pais, "Nem ele nem seus pais pecaram, respondeu Jesus, mas foi para se manifestarem nele as obras de Deus. Importa que eu faça as obras daquele que me enviou, enquanto é dia ; vem a noite, quando ninguem pode trabalhar. Enquanto estou no mundo sou a luz do mundo." E cuspindo no chão, fez lôdo com a saliva, com o lôdo untando os olhos do cégo. Mandou-o então, que ele fosse lavar-se na piscina de Seloé. O cégo foi e voltou curado. O fato causou comentarios. Os que estavam habituados a vê-lo pedindo esmolas perguntavam se era realmente ele, e como havia recuperado a vista. Respondia que sim, que era ele e que Jesus lhe havia untado os olhos com lodo e o mandado á piscina de Seloé, e que assim recuperara a vista.

Os fariseus, escandalizados porque o Cristo realizara um milagre em dia de sabado, não se cansavam de interrogar o curado. E aos seus pais tambem fizeram perguntas. Amedrontados, com receio de uma expulsão da sinagoga, os pais diziam que interrogassem o filho. Repetiram-se as perguntas e as alegações que Jesus era uma pecador. "Se é pecador, disse o miraculado, não o sei ; o que sei é que eu era cego e agora vejo". E como insistissem nas mesmas perguntas, respndeu ; "Eu já vê-lo disse, e vos já ouvistes; por que quereis ouvir novamente ? Quereis, porventura, fazer-vos seus discipulos tambem ?" Sentiram-se injuriados os fariseus : "Discipulo dele sejas tú — responderam—que nós somos discipulos de Moisés. Sabemos que Deus falou a Moisés mas este não sabemos donde é". Não se calou o miraculado, e argumentou : "E de admirar que vós não saibais donde ele é, e, entretanto ,ele abriu-me os olhos. Ora, nós sabemos que Deus não ouve os pecadores ; mas que honra a Deus e faz a sua vontade, esse é ouvido por Deus.

Desde que há mundo, nunca se ouviu dizer que alguem abrisse os olhos a um cégo de nascença. Se este não fosse Deus, não podia fazer nada". As energicas palavras do que fôra cégo bateram em cheio na conciencia dos fariseus. Expulsaram-no. Jesus o encontrando perguntou-lhe : "Crês no Filho de Deus ?" "Quem é este disse o homem, para eu crêr nele ? "Tú o viste, respondeu o Cristo, e é aquele mesmo que fala contigo." "Creio, Senhor." exclamou o miraculado, prostando-se em adoração.

Em todos os acontecimentos da vida de Jesus nós encontramos óra um cumprimento de profecia óra uma alegoria. Aquele cégo de nascimento é bem a imagem da humanidade decaida, *céga pelo pecado desde o berço.* Para que fosse curada, éra preciso que o Verbo se fizesse carne, que o Filho de Deus se fizesse homem. Por isso, comenta Santo Agostinho, o Cristo cuspiu na terra e fez lôdo, para curar o cégo. Da boca, de onde saía a palavra, saiu a saliva que caiu na terra, simbolizando a descida do Verbo ao meio dos homens. A' piscina da regeneração manda Jesus a humanidade. Nas aguas purificadoras do batismo e da penitencia as almas recuperam a luz da graça. Repetindo o milagre de outrora, curando a cegueira dos corações, fala o Cristo ás consciencias, a afirmar a Sua divindade, a dizer que é o Senhor cheio de compaixão que restituiu a vista aos cegos, e a esperar que todos, reconhecendo e amando-O, O adorem e exclamem como o cégo do Evangelho : "Creio, Senhor" !

A Cooperativa Agro-Pecuaria de Nova Cruz aumenta o seu capital e inicía a campanha dos depositos

Uma diretoria que encerra o seu mandato e outra que toma posse

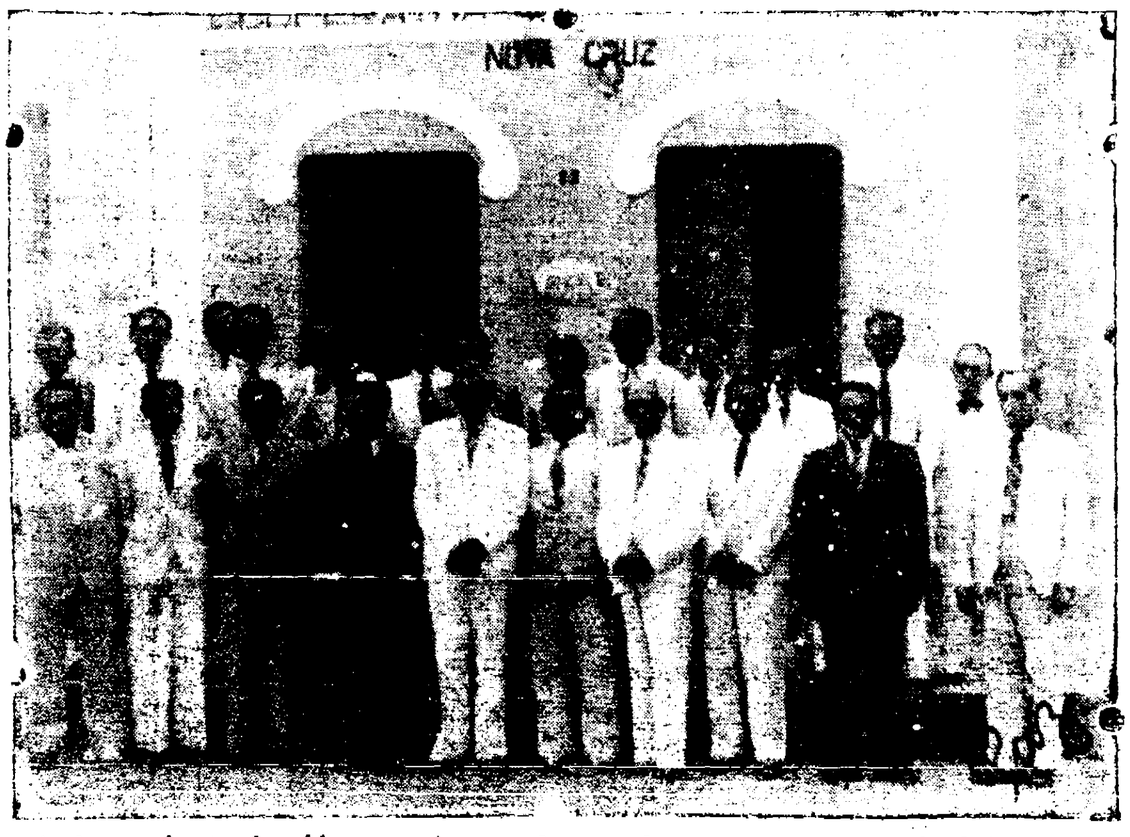

Fotografia tirada em frente da séde recem inaugurada , vendo-se os diretores e fundadores da Cooperativa

O estimulo constante que o governo do Estado vem dando ao cooperativismo, principalmente o de credito, tem sido correspondido pelo nosso povo. Dentro em breve não haverá municipio que não tenha a sua cooperativa. Mas não basta fundar, em momentos de entusiasmo, estas instituições, como repetidamente recomenda o sr. Inetrventor Federal ; cumpre sobretudo cercar a instituição de todos os elementos de exito, tanto na escolha de diretores idoneos como na realização de um capital razoavel ,que, crescido ao financiamento do Estado e outros, e aos depositos que foram entregues pelos particulares á Cooperativa, dê a esta a regulares á Cooperativa, dê a esta a necessaria consistencia e estabilidade para cumprir sua missão.

Os municipios que já possuem cooperativas devem reforçar o capital das mesmas, levando os associados a subscreverem novas ações (quotas partes) e iniciando uma persistente campanha de aquisição de depositos, de que trata a oportuna e feliz nota do Interventor — "Um Apelo" — que hoje transcrevemos.

Dentro desta ordem de idéias, a Cooperativa Agro-Pecuaria de Nova Cruz resolveu, em assembléia de domingo, aumentar seu capital de .. .. Cr$ 30.000,00 para Cr$ 100.000,00 e abrir a campanha de depositos populares até Cr$ 200.000,00, para serem atingidos ainda este ano. O capital já se elevou, depois da sessão de domingo a Cr$ 51.000,00.

A Cooperativa de Nova Cruz está, assim, em franco progresso, sendo de justiça sallentar o esforço da diretoria que encerrou o seu mandato, constituida dos srs. Mario Manso e Adauto Carvalho, a qual deixa a sociedade fortalecida e prestigiada, em séde condigna, numa das principais ruas da cidade.

A nova diretoria é composta pelos srs Luiz Moreira, presidente ,e Alfredo Santana ,gerente, a qual continúa a ter o concurso dos antigos diretores no Conselho de Administração e no Conselho Fiscal.

Teve a sessão de domingo passado presidente em exercicio da Comissão presidente em exercicio da Comissão de Assistencia ao Cooperativismo, dr. Oto Guerra, membro da mesma Comissão e diretor do Departamento das Municipalidades, srs. Francisco Veras Bezerra, Sub-Diretor da Sub-Diretoria de Cooperativas e Juvino dos Anjos, contabilista da mesma Sub-Diretoria.

Vai ser inaugurado, hoje, ás 17 horas, o aviário "Apolonio Sales"

Grande incentivo á cultura avicola em nosso Estado

Conforme temos noticiado, será inaugurado, hoje, ás 17 horas, nesta capital, o aviário «Apolonio Sales», construido pelo Governo do Estado em colaboração com o Ministerio da Agricultura, o qual está situado no parque «Manoel Felipe», no bairro do Tirol.

Com capacidade para tres mil aves, e construido dentro dos requesitos necessarios á sua finalidade, o aviário «Apolonio Sales» representa um grande incentivo á cultura avicola em nosso Estado, e, consequentemente, valioso auxilio á «Batalha da Produção».

A' inauguração do aviario comparecerão altas autoridades, os componentes da Reunião de Estudos dos Vales Umidos do Nordeste, jornalistas, etc. Para assistirmos á solenidade, o sr. Interventor Federal nos distinguiu com um convite.

Instala-se, amanhã, a Escola de Instrutores e Chefes da Federação Norte Riograndense de Escoteiros

Nesta capital uma caravana escotista do municipio de Santa Cruz

Amanhã, ás 19.30 horas, na séde da Associação de Escoteiros do Alecrim, será solenemente instalada a Escola de Instrutores e Chefes da Federação Norte Riograndense de Escoteiros.

Afim de assistir ao áto encontra se em Natal uma caravana constituida de 14 escoteiros do Centro Regional de Santa Cruz, que obedece á direção do chefe Epifanio Tomás Dantas.

Ontem, acompanhados do Sargento Zacarias Mendonça, da nossa Força Policial, e secretario da Federação de Escoteiros, os membros do Centro Regional de Santa Cruz estiveram em visita a A ORDEM, percorrendo as nossas oficinas em companhia de um dos nossos redatores.

A vida cristã é sempre alegre; a conciencia do criminoso sempre atormentada. — S. BERNARDO.

UM APELO

O sr. Interventor Federal lembra a todos quantos tenham patriotico interesse pela formação da produção a oportunidade de fazerem depositos nas cooperativas de credito agro-pecuario, sediadas nas zonas agricolas, de quantias que possam dispor, e que serão empregadas em emprestimos aos pequenos lavradores, possibilitando dest' arte a cultura de maior area de terras, com proveito geral.

Os que assim procederem demonstrarão um espirito de colaboração util na hora de sacrificios que atravessamos, e serão dignos do agradecimento de todos os que, no setor de atividades mais pesado e cruciante, se preparam para desafrontar, com o proprio sangue, a honra da nação ultrajada pelo inimigo..

Na Sub-Diretoria de Cooperativas serão prestados esclarecimentos sobre prasos, juros que podem ser abonados aos depositantes, garantias etc.

(Do "A Republica" de hoje).

Reunião de Estudos dos Vales Umidos do Nordeste

Funcionará amanhã a Comissão Relatora

Sob a presidencia do dr. Anfiloquio Camara, delegado do governo do Rio Grande do Norte, realizou-se hoje, pela manhã, a 3ª. sessão de estudos da Reunião dos Vales Umidos do Nordeste.

Os drs. Roberto Bezerra Freire e Jose Jofeli Bezerra, secretarios da Agricultura respectivamente deste Estado e da Paraiba, leram interessantes trabalhos sobre o tema que lhes foi confiado : "Vias de comunicações aos vales umidos".

O assunto foi debatido por varios delegados.

A's 14 horas, houve a 4ª. sessão plenaria, para leitura e debate dos temas 7º. e 8º. (condições sanitarias dos vales) e 9º. e 10º. (drenagem, barragens etc.)

Amanhã só haverá reuniões da Comissão Relatora. Essas reuniões continuarão na manhã do dia 9.

A's 14 horas, desse dia terá lugar a 5ª. e ultima sessão plenaria para a leitura e debate final das conclusões. A' noite, ás 20 horas, dar-se-á o encerramento do certame.

COMENTARIO

INCREMENTO A' PECUARIA

Ainda perduram em nossos mercados de abastecimento interno e externo os motivos determinantes da crise de carne. As sécas do nordeste, em anos seguidos, crises de outra ordem no sul, a procura de mercados que se fecharam e buscam suprimento no Brasil, tudo isto trouxe como consequencia uma crise de nossa pecuaria.

E mesmo um ano bom de inverno como Deus ha de ser servido o tenhamos este ano, de maneira alguma será bastante para cobrir os "deficits" anteriores e refazer a semente, na proporção desejada.

Tudo devem fazer, entretanto, os nossos criadores, no sentido de intensificarem a pecuaria, cujos resultados financeiros estão seguramente garantidos.

Com efeito, nosso mercado interno, por si só, bastaria para permitir colocação infalivel de tudo quanto aparecer de produção. E restam amplas perspectivas para o mercado externo, em plena guerra e sobretudo quando esta terminar.

O professor John Hammond tecnico em assuntos agro-pecuarios da Universidade de Cambridge (Inglaterra) anuncia terrivel escassés de carne para toda a Europa do após guerra. Segundo divulga esse professor de renome mundial, as tropas germanicas, em sua ocupação na Russia já ocasionaram um desfalque na população bovina daquele país em nada menos de 16 milhões de cabeças de gado vacum e 6 milhões de carneiros. Ele nos historia, tambem, os grandes desgastes sofri-

(Cont. na 2a. pag.)

VENDA AVULSA

Precisa-se de menores de 14 a 18 anos para a venda avulsa de A ORDEM.

LEITURA PREJUDICADA NA LOMBADA — MUTILADO

Pelos Municipios

SANTA CRUZ

Revestiu-se de grande brilhantismo a sessão solene da Obra das Vocações Sacerdotais em Santa Cruz. Presidiu-a o Exmo. e Revmo. Mons. João da Mata Paiva que viajara ontem, a tarde, de Natal, afim de tomar contas do consolador movimento do Centro das Vocações Sacerdotais ,que coloca esta cidade na vanguarda de todos os centros, depois da capital.

A magnifica sessão teve inicio ás 8 horas constando do seguinte : I — Mons. Mata faz abertura da sessão. II — Canta-se um belissimo hino das Vocações Sacerdotais. III — Faz-se a leitura da ata e dificulta-nos saber se é somente uma ata ou uma pagina lidima de literatura. IV — Um orfeão das jefecistas e crianças da C. Eucaristica deixa encantados todos os ouvintes numa harmonia de arte e expressão musicais. V — Chamada das zeladoras. VI — De novo o orfeão, tendo á frente o ilustre Vigario Pe. Alair Vilar, volta apresentando a canção "Praias do Ceará". VII — Fala o incansavel pe. Alair Vilar a quem se deve o triunfo do Centro. Ao lado das destemidas heroinas que são as zeladoras de O. V. S., ele tudo tem feito para manter Santa Cruz nesta avançada gloriosa. VIII — Hino "Ser Sacerdote" -- Bela apologia do Sacerdote em todos os tempos. IX --Pe. Alair e Mons. Mata exigem que fale o Pe. Francisco das Chagas Neves Gurgel. Afinal Santa Cruz é-nos uma constante revelação. X — Encerra a sessão em brilhante improviso o Exmo. Mons. Mata. Canta-se por fim o Hino das Vocações Sacerdotais .O salão nobre da séde da C. M. M. estava adredemente preparada e é excusado dizer que a grande assistencia que enchia completamente manteve-se numa educada e perseverante atenção prestando a tudo aquele apoio incondicional que é o apanagio dessa terra abençoada em relação a tudo quanto tende a eleva-la ao Justo quais do seu merito. Afinal já é de esperar, — por ser Terra do Coração" .

Santa Cruz, 5 — 4 — 943.

CORRESPONDENTE

CANGUARETAMA

Encontra-se nesta cidade, desde o dia 3 do corrente, o revmo. Frei Antonio de Terrinca, virtuoso Franciscano, que, a convite do nosso dedicado e querido Vigario, revmo. padre Antonio Barros, veio fazar pregações.

A' sua chegada compareceram os melhores elementos do meio catolico canguaretamense. No mesmo dia houve pregações para o povo em geral. Nos seguintes estão sendo celebradas duas missas diariamente : a primeira ás 6 horas, com pratica pelo Frei Antonio e a segunda ás 7 horas pelo Vigario. Até a proxima quinta-feira, dia 8, o programa obedecerá ao seguinte horario : 9 horas praticas; 14,30, catecismo para as crianças ; 16 horas, pregações, especie de retiro para as senhoras e senhorinhas ; e ás 19 horas, predicas para todos os fieis. Na terça-feira, ás 14,30, o pregador falará para os rapazes e na quinta-feira, á tarde, haverá sermão de despedida, seguindo-se procissão pelas principais ruas da cidade e benção do Santissimo Sacramento, ao recolher.

Nesse mesmo dia Frei Antonio seguirá para Pedro Velho, onde irá pregar ao povo daquela cidade.

Canguaretama, 4/4/943.

Correspondente

Dr. Jacob Volfzon
OCULISTA
Ex-interno da Clinica de olhos do prof. Casario Andrade e do Hospital Santa Isabel da Baia
Operações e tratamento das doenças de olhos, ouvidos, nariz e garganta
Consultas:
Das 14 horas em diante
Consultorio:
(Edificio da Irmendade dos Passos)
Fone: 254
Residencia: 13 de Maio, n.º 537

ENOCK GARCIA
ADVOGADO
Escritorio e Residencia — Rua Cel. Freire — Macaiba

DR. ALVARO VIEIRA
OPERAÇÕES
DOENÇAS DE SENHORAS — VIAS URINARIAS
Tratamento Moderno por Eletricidade Medica
(Indutotermia — Eletro-Coegulação — Bisturí Eletrico)
CONSULTORIO — Av. Sachet, 174—(Casa terrea) — Fone: 300
CONSULTAS — Manhã — Das 10 ás 12 horas — Tarde — Das 2 ás 6 horas
RESIDENCIA: AV. GETULIO VARGAS, 750 — FONE: 140

REPRESENTAÇOES
IMPORTAÇÃO E
EXPORTAÇÃO
TRAVESSA CORONEL AURELIANO, 37/45
BEZERRA & CIA.
Caixa Postal, 12 —Teleg.: "BATISTA" — NATAL — R. G.N.
AÇUCAR
CEREAIS E
GENEROS DO ESTADO

JOAO GALVAO & CIA.
TECIDOS POR ATACADO
A MAIS ANTIGA CASA NO GENERO, POR ISSO MESMO A MAIS PROCURADA
RUA CHILE, N.º 223
NATAL — RIO GRANDE DO NORTE
Telg.: "GALVAO" — Caixa Postal, 8 — Telefone, 88

Fazer uma visita ao «IDEAL» é prova de bom gosto. Completo sortimento de Estivas, Cercais, Bebidas, Calçados, etc. etc.
Encarrega-se de mandar fazer sapatos e concertos
ENTREGA A DOMICILIO
Mercado Publico, Cidade Alta—Rua E—Locais de n. 1 a 8—Telefone 190
Julio Pereira de Lucena
Natal, Rio Grande do Norte

Galvão, Mesquita & Cia.
RUA DR. BARATA, 217 — RIBEIRA — TELEFONE, 158
Ferragens, cutelaria, vidros, louças, tintas, oleos, soda caustica, canos, chapas de ferro, etc. rtigos sanitarios e material para saneamento
EM NATAL O ESTABELECIMENTO PREFERIDO NO GENERO PELOS SEUS PREÇOS MODICOS

MOINHO S. ANTONIO
Um dos melhores e bem conceituado moinho da cidade, unico produtor dos afamados cafés ORIENTAL E S. ANTONIO, moidos escrupulosamente á vista do freguês
Torrefação e moagem á praça Gentil Ferreira, 1384
Alecrim — Natal — R. G. N.

Oton Osorio
ESTIVAS E CEREAIS EM GROSSO
TRAVESSA AURELIANO Nº. 31
TELEF. : 295 — TELEG. : OTON
FILIAIS : — CERRO CORA' E CAMPO REDONDO

Livraria-papelaria NATAL
A PRIMEIRA NO GENERO
OTIMO PONTO ACESSIVEL A TODOS
Artigos de papelaria em geral. Livros e cadernos escolares. Livros e cadernos escolares. Livros em branco para todos os fins. Artigos de escritorio, novidades para presentes e figurinos
Unicos distribuidores das afamadas maquinas de grampiar BATES
P. SILVA & CIA.
RUA DR. BARATA N.º 224 — NATAL — RIO G. DO NORTE

CASA MONTE
E. BANDEIRA DO MONTE
FERRAGENS, LOUÇAS, VIDROS, PAPEIS, TINTAS, OLEOS, Graxas, Vernizes, Esmaltes, Carboreto, Soda Caustica, Potassa, Estanho, Cêra para Soalho, Cabos Manilha e Linho. — Estopas de Algodão, Asbesto, Anilinas, Filtros, Talhas, Artigos para instalações sanitarias e Abastecimento d'Agua
TUDO AOS MENORES PREÇOS DA PRAÇA
Rua Dr. Barata, n.º 199 e Travessa do Mexico, n.º 72 — NATAL

"Hotel Central"
Edificio novo, confortavel e de absoluto asseio. Agua corrente em todos os aposentos : COZINHA DE PRIMEIRA ORDEM
Cx. Postal 85 — Teleg. CENTRAL —Rua Cel. Bonifacio, 176— Natal — Rio Grande do Norte

DR. PEDRO SEGUNDO
ESPECIALISTA
VIAS URINARIAS — PROTOLOGIA E SIFILIS
Cura radical das hemorroidas, varizes e hidroceles, sem operação e sem dôr. Doenças da uretra, prostata, vesiculas seminais, bexiga e rins. Tratamento rapido das uretrites agudas e cronicas, e suas complicações. Perturbações sexuais — Uretroscopia Galvano Cauterio
DAS 15 HORAS EM DIANTE
Consultorio: Edificio "Nova Aurora" — Rua Dr. Barata, 241 — 1º. andar — Residencia : Rua Apodí 377 — Fone, 71

EPITACIO LIRA
ENGENHEIRO CIVIL
CONSTRUÇÕES E INSTALAÇÕES ELETRICAS
Caderneta profissional 389. Plantas e orçamentos.
AV. TAVARES DE LIRA, 96, 1.º ANDAR

Atenção! Atenção!
A Loteria Federal do Brasil, enriquece duas pessoas por semana ! Não deixe mais nunca de adquirir o seu bilhete ou fração no CENTRO LOTERICO de Natanael Luz & Cia. á Rua Dr. Barata 171. Seja constante, tenha fé e o seu dia chegará.

Dr. Osvaldo Monte
CIRURGIÃO DENTISTA
Edificio Aureliano — Sala 3
Horario : das 13 ás 17

Claudionor de Andrade
ADVOGADO
Escritorio: Rua Dr. Barata, 241 — 1º. andar
Edificio Nova Aurora
Natal — R. G. N.

RAIOS X
MEDICO-DENTARIO
Dr. Carlos Passos
ELETRICIDADE MEDICA
Ondas curtas — Diatermo-coagulação, correntes galvanica e faradica — Infra-vermelho
Doenças do Coração e Pulmões
Metodo brasileiro — Pneumotorax artificial
Das 10 ás 12 e das 15 ás 18 hs.
Consultorio: Praça Augusto Severo, 91 — Fone, 351

Relojoaria Alencar
— de —
JOAO ALENCAR
Completo sortimento de joias ,relogios e objetos para presentes
OTICA EM GERAL
Rua Dr. Barata, 205 — Natal

DR. MONTE
(ESPECIALISTA)
Ouvidos, Nariz e Garganta
Ex-interno do Hospital Pedro II
Ex-assistente do Hospital Centenario
Consultas: de 7 ás 10 e das 12 ás 18 horas
Cons.: Av. Rio Branco, 222
Res.: Avenida Rio Branco, 777

DR. ALOYSIO GÓIS
Cirurgião-Dentista
Tratamento das gengivites pelas massagens eletricas
Raios Ultra Violeta
Infra Vermelhos
termo coagulação
Horario : de 13 ás 17
Consultorio : Av. Rio Branco 669
(EM FRENTE AO REX)

Dr. Vicente de Souza
ADVOGADO
Hotel Bom Jesus — Natal

A Delegacia Fiscal está habilitada a vender BONUS DE GUERRA.

Jessé Fernandes Café
ADVOGADO
Rua Dr. Barata, 186 — Sobrado
Fone: 386 -- NATAL

Lembre-se de que estamos em guerra. Economizar agora, além de prevenir o futuro, é trabalhar para a vitoria. Abra hoje mesmo um caderneta em qualquer cooperativa. Todas são fiscalizadas pelo Governo

Dr. Joaquim Luz
(Ex-Interno da Maternidade do Recife)
ESPECIALISTA EM PARTOS E DOENÇAS DE SENHORAS
CLINICA MEDICA
Consultorio: Rua Ulisses Caldas, 88 — 1.º andar. — Consultas: de 2 horas em diante
Residencia:
Av. Prudente de Morais, 630

Grandes negocios de charque com mercados do Norte

PORTO ALEGRE, 6 (AN) — Informam do interior do Estado que as charqueadas da região serrana continuam a abater grande quantidade de gado, esperando-se vultosos negocios de charque com os mercados do Norte do país.

Inauguração de novos restaurantes populares

RIO, 6 (A. N.) — O Serviço de Alimentação e Previdencia Social anuncia para este mês a inauguração de novos restaurantes populares e a instalação de um consultorio de alimentação economica.

Tambem o Restaurante Central da praça da Bandeira aumentará para 10.000 o numero de refeiçães diarias distribuidas, que até agora era de 5.000.

3º. Congresso Pan-Americano de Ciencias Penais

RIO, 5 (AN)—O Ministro da Justiça nomeou em comissão o Ministro Bento Farias para tratar da instalação do Terceiro Congresso Pan-americano de Ciencias Penais a realizar-se nesta capital.

Nomeado Diretor do Serviço de Administração do DIP

RIO, 5 (A. N.) — O Presidente da Republica assinou decreto-lei nomeando o Capitão Intendente da Aeronautica, Luiz Peres Moreira, para em comissão e sem prejuizo de suas funções, exercer o cargo de Diretor do Serviço de Administração, padrão N, do Departamento de Imprensa e Propaganda.

DJALMA ARANHA MARINHO
ADVOGADO
(Altos da Cia. Força e Luz)
Escritorio: Av. Tavares de Lira, 183
FONE: 888

LEITURA PREJUDICADA NA LOMBADA

MUTILADO

A ORDEM

Vespertino de propriedade do Centro de Imprensa Ltd.

ULISSES C. DE GOIS
(Diretor

OTO GUERRA
(Redator-chefe)

F. VERAS BEZERRA
(Redator-Secretario)

MANOEL PAZ DE ARAUJO
(Gerente)

EXPEDIENTE

Redação: 8 ás 11 e 13 ás 16 hs.
Gerencia: 7 ás 11 e 13 ás 17 hs.
Telefone: n.º 222

Séde: Rua Dr. Barata, n. 216
NATAL

ASSINATURAS

Ano .. .. Cr$ 60,00
Mês 8,00

VENDA AVULSA

Numero do dia .. Cr$ 0,30

PUBLICAÇÕES, ANUNCIOS, ETC.
TABELA NA GERENCIA

Informador

FARMACIAS DE PLANTÃO DURANTE O MÊS DE ABRIL

Maia	1	7	13	19	25
Confiança	2	8	14	20	26
Monteiro	3	9	15	21	27
Modelo	4	10	16	22	28
Guilherme	5	11	17	23	29
Natal	6	12	18	24	30

CORREIO AÉREO
Fechamento de malas
PARA O SUL

PANAIR — Segundas e quintas, ás 14 horas e sextas ás 8 horas CRUZEIRO DO SUL — Quartas, quintas e domingos, ás 8 horas. MILITAR— Terças, quintas e Sabados.

PARA FERNANDO DE NORONHA

Todas as terças e quartas ás 14 horas.

PARA O NORTE

PANAIR — Quartas e domingos, ás 9 horas e quinta ás 14 horas. CRUZEIRO DO SUL — Quartas, ás 14 horas. MILITAR — Terças, quintas e sabados, ás 8 horas (até Ceará).

Pan American Airwirs system
PARA O SUL

Quartas, quintas, sabados e segundas, ás 8 horas.

PARA O NORTE

Sabados, ás 14 horas.

HORARIO DE TRENS
NATAL RECIFE

Partida de Natal nas terças e sabados ás 5,40 horas.

Chegada a Natal nas segundas e sextas ás 21,25 horas.

O trem de Natal-Recife faz baldeação em Entroncamento, para o ramal da Paraíba.

NATAL NOVA CRUZ

Partida de Natal ás segundas e sabados ás 5,40, e quarta e quintas, ás 15,30 horas.

Chegada a Natal nas segundas ás 21,25 e nas quartas e quintas, ás 10,38, e aos sabados, ás 21,34.

NATAL—GOIANINHA

Partidas de Natal, ás 2as., 3as., 6as. e sabados, ás 17,08 e chegadas a Natal, ás 7,40.

NATAL—C. MIRIM—B. VERDE

Saidas diariamente ás 17.15 horas e chegadas diariamente ás 8.24

NATAL—ANGICOS

Partida de Natal ás segundas, quartas e sextas ás 5.58

Chegada a Natal nas terças, quintas e sabados ás 14,20

OBS. — Todos esses trens conduzem carro-correio.

Diariamente de Nova Cruz ás 3,30 horas, parte um trem para João Pessôa.

AUTO E CAMINHÕES
Rêde de Viação Seridoense

Partidas de Natal ás 6 horas, diariamente, exceto aos domingos.

Chegadas a Natal nos mesmos.

MACAIBA—NATAL

Partidas de Macaíba ás 7 horas e 12,30 horas.

Saida de Natal ás 10.30 e 16 horas.

NATAL — SANTA CRUZ

Saida de Natal, ás 17 horas e partida de Santa Cruz, ás 5,30 horas, diariamente.

Dr. José Maciel

Ex interno do Serviço de Ginecologia da Santa Casa de Misericordia da Baía
Vias Urinarias — Doenças de Senhoras — Partos
Consultas: Diariamente de 13 ás 16 horas — Ed Aureliano — Sala nº. 7

COBREM-SE BOTÕES

Ponto roial, cairel, cordonet vestana, soutache e ajour. Plissé prega renda. Rua 21 de Março, 664.

Caixa Rural e Operaria de Natal

Cooperativa de Credito Registrada no Ministerio da Agricultura

A maior do Norte do Brasil

De pequenos depositos chegou a reunir mais de 6 milhões de cruzeiros

Séde--Rua dr. Barata, 208

Cooperativa Agro-Pecuaria de São-Tomé

(Soc. Coop. de Rêsp. Ltda.)
São-Tomé--Rio Grande do Norte

ASSEMBLE'IA GERAL ORDINARIA

2a. Convocação

Convidam-se os Senhores Acionistas a se reunirem em Assembléia Geral Ordinaria, no dia 11 do corrente mês de Abril, ás 15 horas, no Edificio da Séde Social, á Rua Presidente Getulio Vargas, s/nº, desta Cidade, afim de deliberarem sobre a seguinte ordem do dia:

(a) Leitura do Relatorio da Diretoria, Balanço Geral, Conta de Lucros e Perdas, referentes ao Exercicio de 1942, apresentados pela mesma Diretoria, e sobre o Parecer do Conselho Fiscal.

(b) Eleição do novo Conselho de Administração, bem assim do Conselho Fiscal e seus Suplentes.

São Tomé, 2 de Abril de 1943.

Pela Cooperativa Agro-Pecuaria de São Tomé.
Rainel Pereira de Araújo
Presidente

O CRISTÃO

Não tem apego aos bens da terra, porque a sua verdadeira morada não é neste mundo.—O cristão não morre, passa para a melhor vida.—O cristão é nobre e grande, porque nasceu para o céu.—O verdadeiro cristão não é somente um homem de fé, mas homem de ação, boas obras e virtudes sublimes.—O cristão passa esta vida como em terra de exilio; a sua patria é o céu.—Vencer-se é superar os maiores heróis, e tal é o verdadeiro cristão.—Só no coração cristão germinam e florescem as sólidas, duradouras e verdadeiras virtudes. O cristão não teme a morte, porque ela o faz entrar na posse da verdadeira vida.

DR. JOSÉ IVO

Doenças do adulto e da criança
(Disturbios alimentares — Diarréa, vomitos, desnutrição, retardamento da dentição, etc.
Doenças das Senhoras
(Utero, ovario, trompa, hemorragia da puberdade, fenomenos da menopausa, etc.)
Diabete — Neurastenia sexual
Moderna orientação no tratamento da sifilis
Consultorio e residencia:
Avenida Rio Branco, n. 624
Fone: 263 — NATAL

Everton Dantas Cortês
ADVOGADO
Escrit.º e Resid.: Rua Des. Dionisio Filgueira, n.º 259
Mossoró — Rio G. do Norte



RESERVISTA!
Temos que nos mobilizar para não nos escravizarmos.

Café

São Luiz

100 %. puro

SAPATARIA MEDEIROS
DE AFONSO MEDEIROS

Fabrico de calçados de todos os tipos pelos melhores preços
Praça Augusto Severo, n.º 260 — NATAL

A V I S O

A JOALHARIA MODERNA tem um grande estoue de Anels de Grau, para todas as classes. Completo sortimento de joias e relogios dos melhores fabricantes do mundo. Oficina apta para concertos de relogios e joias. — PRAÇA AUGUSTO SEVERO, N.º 77 —:— NATAL

FIRME COMO O PÃO DE AÇUCAR

O

"ARMARINHO DAS ROCAS"

Rua Pereira Simões, 73

é a casa numero UM que mais barato vende

TECIDOS — CHAPEUS — MIUDEZAS

Rocas — Natal

DR. RICARDO BARRETO

M E D I C O
Diretor do Hospital de Alienados
Cons. : Rua Dr. Barata, 210 — das 13 ás 17 horas — Fone 120
Res. : Ave. Deodoro, 638 — Fone, 151

CASA PORPINO

Grande sortimento de miudezas, perfumarias, linhas em geral, ferragens e estivas

A CASA QUE VENDE MAIS, POR SER A QUE VENDE MAIS BARATO

Transferida para esta cidade desde 1940 ,vinda de Nova Cruz, foi ali instalada desde 1932, onde realizou grandes progressos, adquirindo elevado numero de bons freguezes. Chegando aqui, procurou seu proprietario, sr. José Porpino, fazer bôa freguezia, satisfazendo a todos com prontidão e vendendo por otimos preços. Recebendo mercadorias das principais praças do sul do país, possue este estabelecimento grandes estoques, principalmente de miudezas, de que é especialista neste ramo ,permitindo-lhe que grande numero de pequenos comerciantes refaçam ali seus estoques.

Se quizer comprar pelo menor preço procure a CASA PORPINO que será prontamente atendido.

CASA PORPINO, de José Porpino da Silva — Praça Presidente Vargas—Edificio proprio.—Baixa Verde—Rio G. do Norte

AVÓ ! MÃE ! FILHA!

TODAS DEVEM USAR A

FLUXO-SEDATINA

(OU REGULADOR VIEIRA)
A MULHER EVITARA' DORES
ALIVIA AS COLICAS UTERINAS



Aplicada com vantagem para combater as irregularidades das funções periodicas das senhoras. E' calmante e regulador dessas funções.

FLUXO-SEDATINA, pela sua comprovada eficacia é muito receitada. Deve ser usada com confiança.

A FLUXO SEDATINA encntra-se em toda parte

LEITURA PREJUDICADA NA LOMBADA | MUTILADO

Prefeitura de Natal

Expediente do dia 2 de Abril de 1943.

Despachos do Sr. Prefeito:

N. 935—Gentil Ferreira de Souza. Construção. Concedo.

N. 993—Pedro Gomes da Costa. Construção. Idem.

N. 275—Luiz Curcio Cabral. Construção. Idem.

N. 888—Roberta da Costa Bentes. Construção. Idem.

N. 884—José M. de Lima. Construções. Idem.

N. 953—Maria Umbelina de Melo. Modificação de casa. Idem.

N. 950—Maria Joana da Conceição. Reparos em uma casa. Idem.

N. 689—Francisco Alberto da Silva. Construção. Idem.

N. 1037—Hermilio Toscano de Brito. Pagamento de Cr$ 1.080,00. Ao diretor de fazenda para mandar pagar, observadas as formalidades legais.

N. 1025—Sebastião Ferreira Lima. Construção de casa. Oficie se á Repartição de Saneamento.

—

Expediente do dia 3 de Abril de 1943.

Despachos do Sr. Prefeito:

N. 1015—João Alves Campelo. Certificado. Liquide o debito.

N. 1.000—Dionizia Camara de Souza e outros. Transferencia. Idem.

N. 188—José Inacio de Carvalho. Desmembramento e transferencia. Idem.

N. 987—Cristino Vanderlei. Certidão. Ao diretor de Fazenda para certificar.

N 997—Georgina Gurgel do Amaral. Certidão. Ao diretor de Fazenda para certificar.

N. 990—Joaquim Alves Barboza. Retificações. Ao sr. diretor de Fazenda, para informar sobre o que alega a peticionaria visto como somente agora, depois de 25 anos decidiu requerer a retificação de seu nome.

N. 998—João Francisco de Oliveira. Desmembramento e transferencia. Liquide o debito.

N. 1032 — Recebedoria de Rendas. Remessa de avisos de coleta. Providenciado. Arquive-se.

N. 1022—Recebedoria de Rendas Estaduais. Remessa de avisos de coleta. Providenciado. Arquive-se.

N. 1021—Recebedoria de Rendas. Cancelamento de coleta. Idem.

N. 1024—Del. de Ordem Social e Investigações. Apresentação de funcionario. Providenciado. Arquive-se.

N. 100—João da Costa Agra. Desmembramento e transferencia de terreno. Liquide o debito.

N. 26—Aimbire Pinheiro e Arnaldo Pires. Pagamento de 21.980,00 cruzeiros. Empenhe-se pela verba 8.87.4. Desapropriações do orçamento em vigor, as importancias de Cr$ 7.500,00 e 14.480,00, respectivamente aos Srs. Aimbire Pinheiro e Arnaldo Pires, conforme portaria anexa ao presente processo.

N. 86—Instituto de Musica do Rio Grande do Norte. Subvenção. Oficie-se ao Maestro Valdemar de Almeida, Diretor do Instituto de Musica deste Estado, sobre os motivos constantes do presente processo.

N. 957 - Maia, Palatinick & Cia. Ltd. Reconstrução de um predio. Oficie-se á Repartição de Saneamento.

N. 954 - Blandina Rodrigues. Construção. Oficie-se á Repartição de Saneamento.

N. 994—Ester Ramalho Cavalcanti. Transferencia de casa. Concedo.

N. 986—Josué de Figueirêdo. Transferencia de terreno. Concedo.

A ORDEM

Propriedade do Centro de Imprensa Ltd.

ANO VIII — Estado do Rio Grande do Norte--Natal--Quarta-feira, 7 de Abril de 1943 — NUM. 2.233

Ministerio da Fazenda

Camara de Reajustamento Economico

Concurso de credores

EDITAL (2°. aviso)

O PRESIDENTE DA CAMARA DE REAJUSTAMENTO ECONOMICO :

Faz saber a quantos o presente edital virem ou dele tiverem conhecimento que MESQUITA & CIA., domiciliados em São Gonçalo, Estado do Rio Grande do Norte e agricultores em São Gonçalo, Estado do Rio Grande do Norte, habilitaram-se perante a Camara de Reajustamento Economico, afim de gosarem dos favores do Decreto-Lei nº. 1.888, de 15 de dezembro de 1939, — PROCESSO nº. 952.

Instituindo a Camara de Reajustamento Economico concurso de credores dos habilitantes, é pelo presente assinado o prazo de 40 dias para a apresentação de suas declarações de credito instruidas com os respectivos titulos, sob a pena — de desobediencia prevista no art. 66 do Regimento aprovado pelo Decreto-Lei nº. 2.238 de 28 de maio de 1940.

Findo esse prazo se os interessados não se houverem manifestado, a Agencia remeterá os autos á Camara. — No caso contrario, dentro dos 20 dias que se seguirem, os interessados poderão examinar na propria Agencia as declarações e falar por escrito sobre as mesmas, aceitando-as ou impugnando-as fundamentadamente. — *Passados os 20 dias, com alegações ou sem elas, tudo será remetido á Camara para a necessaria apreciação.*

Para o fim de serem apresentadas declarações ou impugnações, a Agencia do Banco do Brasil em NATAL ,Estado do Rio Grande do Norte, prestará os esclarecimentos que lhe forem solicitados, facultando aos interessados o exame do extrato dos autos de habilitação. E, para que chegue ao conhecimento de todos, vão a seguir, transcritas ,na forma do Regimento da Camara as disposições do mesmo Regimento, a saber :

Art. 49 — O credito que não constar do extrato depositado na Agencia do Banco do Brasil será havido como extinto se o interessado — não declarar dentro do prazo fixado pelo edital.

Art. 65 — Toda e qualquer fraude praticada pelo devedor, credor, ou terceiro, tendente a alcançar os favores da lei, ou a obstar a sua fiel execução, sujeita o agente as apenas do crime previsto no art. 2°. , nº. 10 do decreto-Lei nº. 869 de 18 de novembro de 1838 ,cujo processo e julgamento compete ao Tribunal de Segurança Nacional.

O prazo de 40 dias, no presente estabelecido, será contado da data da sua publicação no orgão oficial.

E, para que chegue ao conhecimento dos interessados, é passado o presente edital que será publicado no orgão oficial do Estado do Rio Grande do Norte e reproduzido em jornal da séde do Municipio de Natal.

Rio de Janeiro, 28 de dezembro de 1942.

Eu HENRIQUE DE LA ROQUE ALMEIDA, Chefe da Secção de Protocolo, Expediente e Arquivo redigi. E eu PERICLES MADUREIRA DE PINHO, Secretario Geral, subscrevi.

a) — *SERGIO ULRICH DE OLIVEIRA*

Presidente da Camara de Reajustamento Economico

Atenção

A SAPATARIA LEOPOLDINO acaba de receber lindo e variado sortimento de calçados para senhoras em lindos modelos

Rua Amaro Barreto, 1326 — Alecrim — Natal

FARINHA VITAMINA

Alimento ideal das crianças, adultos e convalescentes

IMPOSTO SINDICAL

Avisamos aos senhores comerciantes que estamos distribuindo nesta capital e no interior as GUIAS para o recolhimento do Imposto Sindical, que deverá ser feito no Banco do Brasil ou nas suas agencias, durante o corrente mês.

Natal, 1º de Abril de 1943.

pelo SINDICATO DOS EMPREGADOS NO COMERCIO—*Cumercindo Saraiva.*—5

Antonio Soares Filho

ADVOGADO

Rua Felipe Camarão, 519

Dra. Iaponira Guerra

Ex-interna do Hospital Pedro II e da Maternidade de Recife

DOENÇAS DA MULHER E DA CRIANÇA

Residencia : — Rua Santo Antonio, 666

Consultorio : — Av. Rio Branco, 554 — 1º. — De 15.30 ás 18 horas

Vende-se a casa n. 18 a Rua Frei Miguelinho. A tratar na Caixa Rural.

Leve ás cooperativas os seus pequenos depositos. Eles reunidos lhe beneficiarão e á coletividade.

ARTES GRAFICAS

TIPOGRAFIA — RISCAÇAO — PAUTAÇAO

MAQUINARIA MODERNISSIMA — TIPAGEM NOVA

TRABALHO PERFEITO E RAPIDO

AVENIDA TAVARES DE LIRA, N.º 93 — NATAL

LEITURA PREJUDICADA NA LOMBADA

Nova vitoria alcançam as fôrças aliadas na Tunisia

A esquadra britanica do Mediterraneo impedirá a fuga das fôrças de Rommel para a Italia

RIO, 7 — Noticiam de Londres que tendo iniciado na noite de ontem a sua ofensiva contra as forças do eixo, no sul da Tunisia, o oitavo exercito britanico alcançou nova e expressiva vitoria. O inimigo foi tomado de surpreza e suas posições fortificadas caiam em mãos das forças aliadas. Varios contra-ataques foram repelidos. *Milhares de soldados nazistas e fascistas* encontram-se cercados e mais de seis mil prisioneiros foram feitos. As forças de von Rommel fogem apressadamente, perseguidas de perto pelos soldados do general Montgomery.

O 1º. e o 5º. exercitos britanicos continuam avançando rapidamente.

Durante o dia de ontem foram destruidos 27 aviões inimigos, perdendo os aliados 12 maquinas.

RIO, 7 — Informam de Argel que uma poderosa frota da marinha de guerra britanica está navegando no Mediterraneo para as costas da Tunisia, afim de impedir a retirada das forças do eixo para o continente europeu. Compõem-na 6 couraçados, um porta aviões e grande quantidade de "destroyers", corvetas e submarinos.

LUTA INTENSA A SUDESTE DE KARCOV

RIO, 7 — Comunicam de Moscou que uma luta muito intensa está se desenrolando no rio Donetz, a sudeste de Karcov. No Kuban os russos desfecharam poderosos ataques com exitos.

DR. ANTONIO FREIRE

VIAS URINARIAS

Consultas: das 14 hs. em diante

Consultorio: Rua Nisia Floresta, n.º 90 — Fone, 350

Resid.: 13 de Maio, 602

Vende-se

uma casa á Rua Nisia Floresta, 93. Trata-se á Pr. A. Severo, 250.

Notas Diversas

Estão convidados a comparecer *na séde do Sindicato dos* Estivadores de Natal, a bem de seus interesses, os seguintes associados : Severino José da Silva, Amaro Alves Bezerra, João Olavo da Silva e Luiz Pinheiro de Lima.

—

No proximo dia 6 de Maio, ás 16 horas, no salão da Diretoria da Fazenda Municipal, a Comissão de Concorrencias Municipais receberá propostas para a instalação, nesta capital, de uma CAMARA FRIGORIFICA, cujas condiçôes poderão ser vistas pelos interessados, no edital nº 4 daquela Comissão, publicada na edição de hoje d'«A Republica».

—

Tambem pela mesma Comissão, serão recebidas propostas, no dia 20 do corrente, ás 6 horas, para adaptação da atual Vila Operaria, existente na Av. Presidente Bandeira, em Abrigo dos Pobres, de acôrdo com o projeto aprovado pela Diretoria de Obras das Municipalidades, onde poderá ser examinado pelos interessados.

Um predio para a Cooperativa de Martins

Das mais antigas da zona oeste, a Cooperativa de Martins é tambem das que mais têm prosperado.

Possue cerca de 400 associados, um capital realizado de Cr$ 45.000,00 e mais de Cr$ 100.000,00 de depositos. No ano p. passado realizou 204 pequenos emprestimos no valor de Cr$ 115.000,00.

Atualmente está construindo um predio para sua séde, no qual vai ficar otimamente instalada.

MUTILADO

A FAB afundou mais um submarino do "eixo" nas costas da Baía

RIO, 7 (Agencia Nacional) — Urgente — O Ministro da Aeronautica declarou aos jrnalistas reunidos hoje em seu gabinete, que um avião da FAB, tripulado pelo Tenente Ivo Castaldoni, sargentos Angelo e Souza e mais duas praças, afundou, ás 10,50, da manhã de ante-ontem, um submarino do eixo na Barra do Rio Real, nas proximidades da cidade do Salvador, precisamente no local onde foram selvagem e barbaramente afundados os navios AFONSO PENA e BAIPENDI'

Reinició das comunicações maritimas para o norte do país

O sr. Manoel Gurgel, operoso Presidente da Associação Comercial de Natal, acaba de receber o seguinte telegrama do dr. João Daudt de Oliveira :

RIO, 6 — Associação Comercial—Natal—Tenho a satisfação de comunicar a vossencia que acabo de ser autorizado a assegurar-lhe o reinicio dentro em breve da navegação normal para os portos de todo o norte do pais. Esta Associação está em contacto diario com as autoridades, podendo informar a vossencia, graças ás medidas adotadas em comum pelos Ministerios da Marinha, Aeronautica e Guerra, que transporte maritimo para o sul está regularizado, devendo seguir se identica situação para o norte diante das providencias a que aludi, acrescidas da coordenação de meios de defesa pelas nossas forças armadas e nossos aliados. Tambem foi providenciado o melhor aproveitamento de unidades mercantes na distribuição nacional das praças. Continuo a aguardar todo o interesse em qualquer reclamo, apelo ou sugestão de vossencia que terei a maior alegria em cercar de todo o empenho essa Associação. Atenciosas saudações. *João Daudt de Oliveira*, Presidente da Associação Comercial.

Estrada de Ferro Central do R. G. do Norte

Aviso á População

Para conclusão dos reparos nas pontes existentes entre os quilometros 361 e 379, será interrompido o trafego dos trens de passageiros M 5 e M-6 que correm entre Natal e Goianinha e vice-versa, a partir da proxima sexta-feira, 9 do corrente, inclusive.

O restabelecimento desses trens horarios será anunciado oportunamente pela imprensa.

A DIREÇÃO

1—2

SOCIAIS

ANIVERSARIOS

HOJE

SENHORES

—Pe. Martinho Stenzel, dedicado vigario da paroquia de São Pedro, do Alecrim.

SENHORAS

Suzete Miranda Monte, esposa do sr. Origenes Monte, operoso Prefeito de Apodí e nosso cooperador.

—Elita Luz Pinheiro, esposa do sr. João Sizenando Pinheiro Filho, diretor interino da Secretaria Geral do Estado e nosso dedicado cooperador.

—Alice Gomes, esposa do sr. Olivio Gomes.

SENHORINHAS

Ivanize da Rocha Cavalcanti, aluna do Colegio Estadual do Rio Grande do Norte e filha do prof. Mario Cavalcanti, diretor do Grupo Escoiar "Augusto Severo".

JOVENS

Paulo Antonio de Oliveira Serrano, funcionario do Instituto de Aposentadoria e Pensões dos Comerciarios.

VISITAS

Deu-nos, ontem, o prazer de sua visita o sr. Juvenal Carvalho, agricultor em São José de Mipibú e nosso cooperador.

FALECIMENTOS

D. IZABEL SOARES DA CAMARA DE GOIS — Faleceu ontem, ás 17 horas, nesta cidade, a sra. d. Izabel Soares da Camara de Gois, viuva do sr. João Batista de Gois.

A extinta contava 84 anos de idade, deixa uma filha d. Maria da Camara de Gois e os netos : Paulo Barros de Gois, chefe da Sub-Contadoria Seccional dos Correios e Telegrafos, nesta cidade : Contador João de Gois, funcionario da Fazenda, atualmente em São Paulo ; Armando de Gois, auxiliar da firma J. Massena, Benedito de Gois, auxiliar da firma Armando Campelo e Gentil Ltda. e Gaspar de Gois.

A pranteada morta, recebeu os ultimos sacramentos da Igreja, administrados pelo mons. José Calazans Pinheiro, capelão da Igreja do Rosario.

O seu sepultamento realizou-se hoje, ás 9 horas, saindo o feretro de sua residencia á Praça Gonçalves Lêdo, 508, com grande comparecimento de parentes e amigos da extinta.

Sobre o ataude viam-se varias coroas de saudades.

A ORDEM envia as suas condolencias á familia enlutada.

COMENTARIO

Continuação da 1ª. pagina

dos pela Dinamarca, Holanda, França, Belgica e Polonia, os quais não poderão refazer-se senão longos anos depois.

E o mencionado tecnico aconselha a que se coloquem as esperanças da Europa em outros povos, entre os quais cita o Brasil, como capazes de suprirem as deficiencias dos mercados e até mesmo para o repovoamento das nações do Velho Mundo.

Cinemas

FURIA, no "S. Pedro

Filme de intensa dramaticidade, muito bem dirigido por Fritz Lang. Há sequencias admiraveis de naturalidade e emoção. O juri, por exemplo, é um requisitorio contra a pseuda justiça popular e contra a crueldade dos linchamentos. O filme é sadio, mas não convem a adolescentes nem a pessoas nervosas.

A ORDEM

PROPRIEDADE DO CENTRO DE IMPRENSA LTD.

ANO VIII — Estado do Rio Grande do Norte--Natal--Quinta-feira, 8 do Abril de 1943 — NUM. 2.234

Realiza-se, amanhã, a tradicional Procissão do Senhor dos Martirios

Procissão do Senhor dos Martirios

Realisa-se, amanhã, a procissão do Bom Jesus dos Martirios, patrocinada pela Veneravel Irmandade do Senhor dos Passos, que sairá da igreja de N. S. do Rosario, ás 16 e 30, percorrendo o seguinte itinerario: Praças Gonçalves Lêdo, André de Albuquerque e João Maria, Rua 21 de Março, Travessa Uruguaiana, Avenida Rio Branco, Ruas João Pessôa, 13 de Maio, Ulisses Caldas, Vigario Bartolomeu, Praça João Maria, Rua da Conceição, Praças Sete e Gonçalves Lêdo, recolhendo-se a procissão para a cerimonia do «beija», que irá até ás 21 horas.

A Diretoria da Irmandade apela para o Comercio da Cidade Alta, especialmente da Rua Ulisses Caldas, por onde terá de passar o prestito religioso, afim de fechar as suas portas ás 16 horas, concorrendo todos para o maior acompanhamento da procissão.

O expediente das repartições estaduais, por gentileza do Sr. Interventor Federal, será das 8 e 30 ás 11 e 30. Os irmãos dos Passos deverão tomar opa na séde social, ás 15 e 30.

A musica da Força Policial tocará durante o itinerario da procissão.

Irmandade do Santissimo Sacramento

A Provedoria do Santissimo Sacramento solicita, por nosso intermedio, o comparecimento dos irmãos amanhã, ás 15 e 30 horas, na Catedral, afim de, incorporados, tomarem parte na tradicional procissão dos Martirios.

—

A Associação N. S. das Dores, por bondade de sua digna presidente, senhorinha Iaiá Medeiros, comparecerá á procissão.

Retirada geral das fôrças eixistas na Tunisia

O brigadeiro Eduardo Gomes conferencia no Cairo com os chefes aliados

RIO, 8 — Segundo noticias procedentes do Cairo, chegou áquela capital o Brigadeiro do Ar Eduardo Gomes. Após a sua chegada o Chefe da Missão Militar Brasileira conferenciou demoradamente com os chefes aliados.

RETIRADA GERAL DAS FORÇAS DE ROMMEL

RIO—8 Informam de Argel que o primeiro exercito britanico, num violento ataque realizado ontem, conseguiu absoluto exito, capturando muitos soldados inimigos e ganhando vasto terreno. Decisivos contra-ataques do eixo foram repelidos pelas forças britanicas, no sul da Tunisia. Ontem á tarde o 8º. exercito entrou em contacto com as tropas norte-americanas.

RIO, 8 — De Argel comunicam que perseguidas de perto pelas forças do oitavo exercito britanico, as tropas de Rommel continuam fugindo para o norte da Tunisia. Desta vez, a retirada dos soldados nazistas e fascistas é geral, desde o momento em que os britanicos conseguiram entrar em contacto com os soldados norte-americanos.

PRECARIA A SITUAÇÃO ALEMÃ EM OREL

RIO, 8 — Anunciam de Moscou que é precaria a situação das tropas alemãs em Orel, estando debaixo da constante pressão russa. Na frente do Kuban é satisfatoria a progressão sovietica. Os russos conseguiram avançar e ocupar outras posições no Donetz. No Caucaso varias localidades foram capturadas nos ultimos dias.

As atividades da Comissão Executiva de Pesca

Um grande entreposto de Pesca em Santos

A Comissão Executiva da Pesca, criada no Ministerio da Agricultura, com amplos poderes e maior liberdade de ação para executar o plano nacional objetivado pelo Presidente da Republica vem desenvolvendo intensa atividade já tendo concluido não só seu regulamento e programa de trabalho mas tambem varios estudos de carater tecnico-economico.

O sr. Diretor do Serviço de Economia Rural e Presidente da Comissão Executiva da Pesca informou que já recebera por intermedio do Sr. Pedro Azevedo, delegado em São Paulo, a comunicação do Superintendente do Departamento da Produção Animal desse Estado, sr. Plinio Pompeu Piza, de que o governo do Interventor Fernando Costa, colaborando com o governo federal, vai construir um grande Entreposto de Pesca em Santos.

O Presidente da Comissão Executiva de Pesca, depois de ressaltar a valiosa colaboração de São Paulo, que dá assim mais um exemplo, revelou que essa Comissão indenizará o governo paulista pondo á sua disposição 80% da da taxa de 5% sobre o pescado comerciado bandeirante, taxa essa criada pelo decreto nº. 5.030.

Dando detalhes sobre o futuro Entreposto, o presidente da C. E. P. declarou que essa obra, cuja construção deverá ter inicio dentro de um mês, será modelar, obedecendo as normas aconselhadas pela experiencia obtida na exploração dos entrepostos já em funcionamento no país. Terá uma doca, com 600 metros de cais para atracação dos barcos de pesca, bem assim um grande pateo de recepção do pescado. O Entreposto estará diretamente ligado á rêde Ferroviaria de São Paulo, apresentando tambem condições de facil acesso para a navegação maritima, pois ficará situada a 300 metros dos Cais das Docas de Santos.

A primeira etapa de construções de camaras frigorificas possibilitará o armazenamento de 300 toneladas de pescado. Está prevista a construção, anexa ao Entreposto, de um grande edificio para a industrialização não do pescado mas tambem das visceras e detritos, fazendo-se assim o aproveitamento integral dos produtos da pesca.

Em frente ao Entreposto, no lado oposto do canal, numa grande area já reservada, serão construidos ambulatorios, gabinetes dentarios, hospital de emergencia, bem como residencias para os pescadores. E' tambem projeto levantar um estaleiro completo para construção e consertos de embarcações. O projeto da grande obra é de autoria da Companhia Melhoramentos da Pesca "Cananeia", com a colaboração da Divisão de Caça e Pesca do Ministerio da Agricultura e do Departamento da Produção Animal de São Paulo.

Colaborar com os podêres públicos

A Batalha da Produção, que o Rio Grande do Norte realiza, como todos os Estados Nordestinos, por força das contingencias da hora atual, prossegue animadoramente em todos os seus aspectos, afirmando-se como uma das iniciativas de exito mais completo para o nosso fortalecimento economico nos ultimos tempos. O governo tem dispendido todos os esforços para que essa luta, em que nos batemos pela estabilidade da nossa frente interna alcance um ritmo de realizações indispensavel ao rapido aumento da produção de generos alimenticios.

Mas não apenas ao governo deve caber o esforço na grande Batalha da Produção. A ela devem se incorporar todos os conterrâneos, que dessa forma estarão mesmo defendendo os interesses da sua propria vida. Os lavradores no labor dos campos promoverão os meios de aumenar a nossa produção, mas sem auxilio e sem amparo, eles se esgotarão numa inutil dispersão de energias que bem orientadas seriam a inesgotavel fonte da nossa fartura. E' preciso, portanto, que os capitalistas, os homens de dinheiro que não possuem terras, dêm a sua colaboração aos pequenos agricultores, posibilitando a estes a aquisição de materiais para a batalha de que são soldados com o seu trabalho fecundo e honesto.

Nesse sentido, o sr. Interventor Federal acaba de fazer um apelo a todos os que tenham interesse pela jornada da produção a fazerem depositos nas cooperativas de credito agro-pecuario de quantias para serem emprestadas aos pequenos lavradores. Dentro dessa orientação, o governo do Estado encontrou não apenas a solução mais adequada para coordenar o auxilio das pessôas de bôa vontade e patriotismo aos agricultores, mas traçou igualmente os rumos de novas possibilidades para fortalecer e ampliar o sistema cooperativista do Rio Grande do Norte. E' que os nossos administradores, com grandeza de visão e inteligencia, porporcionarão por aquela forma o auxilio imediato aos pequenos lavradores permitindo ás cooperativas o aumento dos seus trabalhos pela movimentação de novos capitais.

Não temos duvida alguma quanto ao espirito de compreensão dos norte-riograndenses e, consequentemente, podem ter a certeza de que os depositos para emprestimos nas cooperativas agro-pecuarias serão feitos em grande numero. Dessa maneira os conterraneos prestarão o seu apoio ao esforço do governo, que já imenso e abrange muitos e variados setores. O Estado tem, por exemplo, 450 mil cruzeiros em deposito nas cooperativas, tendo recebido 350 mil cruzeiros para identico fim da Comissão Brasileiro-Americana. Com esse mesmo orgão, o Interventor Federal vem de firmar contrato para um total de 1 milhão de cruzeiros. Ao mesmo tempo, o governo promove a fundação de novas cooperativas, difundindo em toda parte essa pratica tão salutar, que deu entre nós os mais promissores resultados. Ainda este mês assistiremos á instalação das cooperativas de Taipú, Santo Antonio e Pureza, localizadas em plena zona da produção agricola.

Mas todo esse esforço precisa ainda da ajuda de todos os que possam cooperar com os poderes publicos no auxilio aos pequenos agricultores, enviando ás cooperativas do Estado as suas quantias para deposito e emprestimos aos soldados da luta pelo aumento da produção.

Somente assim estaremos realizando uma obra de sentido coletivo e humano pela continuidade das nossas condições de vida que sempre foram condições de liberdade e independencia dentro da paz, da fartura e do trabalho.

(De "A Republica" de hoje).

Inaugurado, ontem, nesta capital, o aviário "Apolonio Sales"

O Ministerio da Agricultura ofertou 10.000 pintos de raça especializada

Sob a presidencia do Interventor Federal interino, dr. Aldo Fernandes, e com a presença do exmo. General Cordeiro de Farias, membros da Reunião de Estudos dos Vales Umidos do Nordeste, altas autoridades civis e militares, alem de uma delegação da Escola Domestica de Natal e pessoas gradas, realizou-se, ontem, ás 17 horas, a inauguração do aviário «Apolonio Sales», localizado no parque «Manoel Felipe», no Tirol.

Antes da inauguração do modelar estabelecimento avicola, discursou o dr. José Constantino O Ministerio da Agricultura enviará para o aviario «Apolonio Sales» 10.000 pintos de raças especializadas, alem de duas mil aves encomendadas pelo Governo do Estado.

Visita do Interventor Federal e outras autoridades às Obras do Hospital da Policlinica do Alecrim

A CONCRETIZAÇÃO DE UMA IDEIA, EM BENEFICIO DA COLETIVIDADE

O Hospital da Policlinica do Alecrim será dentro de pouco tempo uma proveitosa realidade, que servirá de estimulo aos olhos dos que, tendo planos de tal invergadura, se abstêm de uma exposição franca e decidida, pela possibilidade de obstaculos que poderão surgir. Os idealizadores do Hospital da Policlinica não tiveram em vista o problema contrario á concretização de sua ideia, cujo espirito de perseverança lhes tem permitido a transposição de todos os entraves, até mesmo o determinado pela escassez de material.

Hoje, estiveram em visita ás obras do Hospital, o sr. Interventor Federal, interino, acompanhado do major José Bezerra, chefe da Casa Militar da Interventoria, des. Antonio Soares de Araujo, Presidente do Tribunal de Apelação do Estado, Pe. Francisco das Chagas Neves Gurgel, representante do exmo. sr. Bispo Diocesano, mons. João da Mata, vigario Geral da Diocese, Prefeito Mario Lira, dr. Paulo Viveiros, Presidente do Departamento Administrativo do Estado, Dr. Alferes Galdino, Diretor do Departamento de Saude Publica, dr. Adalberto Amorim, Juiz de Direito da Capital. Estiveram presentes, tambem, além de todo o corpo medico da Policlinica, varios medicos e outras pessoas. O professor Luiz Soares, diretor do Conselho Administrativo da Policlinica, fez minunciosa exposição do andamento das referidas obras, mostrando ao dr. Aldo Fernandes, Interventor Federal, interino, a planta do edificio, fornecida pelo Departamento Nacional de Saude.

Em seguida, foi servido guaraná a todos os visitantes depois do que o fotografo João Alves de Melo bateu uma chapa da parte externa do Hospital. Durante todo o tempo estiveram formados os escoteiros do Alecrim, acompanhados da respectiva banda de musica.

Encerra-se amanhã a Reunião de Estudos dos Vales Umidos do Nordeste

Esteve reunida, hoje, a Comissão Relatora

Hoje, pela manhã e á tarde, reuniu-se a Comissão Relatora para dar parecer sobre os temas e sugestões apresentadas no plenario da Reunião de Estudos dos Vales Umidos do Nordeste.

Esta Comissão é constituida dos drs. Camilo de Menezes e Sidney Campos, pelo D. N. O. S., e os drs. Roberto Freire e José Jofeli Bezerra, pelos governos do Rio Grande do Norte e Paraiba.

Amanhã, ás 14 horas, haverá sessão plenaria para leitura e debate finai das conclusões.

A' noite, ás 20 horas, dar-se-á o encerramento solene sob a presidencia do Interventor Aldo Fernandes.

A presença de moscas revela higiene precaria. Elas vivem e se reproduzem onde encontram alimento. A limpesa é o seu maior inimigo. (D. S. P.)

Serviço Estadual de Reeducação e Assistencia Social

Recebemos:

Natal, 26 de março de 1943.

Ao Ilmo. sr. Ulisses Celesino de Gois
M. D. Diretor d'A ORDEM.
Nesta.

Tenho a honra de comunicar a V. excia. que foi ontem instalado á praça André de Albuquerque, 604, nesta Capital, o SERVIÇO ESTADUAL DE REEDUCAÇÃO E ASSISTENCIA SOCIAL, criado pelo decreto-lei nº. 191 e regulamentado pelo de nº. 1.167 de 12 e 15 do corrente, respectivamente, do exmo. sr. Interventor Federal, para o objetivo de coordenar, instituir e orientar, diretamente e em colaboração com os Governos Municipais, instituições publicas e particulares o plano geral de Serviços Sociais a ser executado em todo o Rio Grande do Norte.

Nomeado por decreto de 17 do presente, assumi, nesta data, as funções de Assistente-Chefe deste novo orgão da administração, e, nos termos do art. 11, letra a, do seu regulamento, as de Diretor, em cujo desempenho espero contar sempre com a valiosa, inteligente e patriotica cooperação de v. excia. para que se colimem os objetivos visados pelo Governo do Estado na solução dos nossos mais palpitantes problemas sociais e humanos.

Aproveito o ensejo para apresentar v. excia. o testemunho do meu alto apreço e distinguida consideração.

ALUIZIO ALVES
Diretor

Cinemas

REVOADA DAS AGUIAS, no "Rex" Restrito.

A VIDA E' UMA COMEDIA, no "Roial"

Tragi-comedia procurando mostrar os inconvenientes das "protestorias" de genios teatrais — Propaganda da A. C. M. — Divorcios, leviandades — Inteiramente sem valor — **Para adultos de criterio formado.**

Congregações Marianas

Catedral

Domingo, ás 7 horas, na Catedral, assistirão os congregados o santo sacrificio da Missa, seguindo-se a sessão de costume na séde social.

Nesta hora nova, nesta civilização que surge, mais se afirma o prestigio da Igreja. E á imprensa catolica está confiada a grande missão de dilatar os horizontes da verdade. Dia virá, já profetizava Tertuliano, que, para a Igreja, a tinta dos seus escritos terá quasi o mesmo valor que o sangue dos seus martires.

LEITURA PREJUDICADA NA LOMBADA — MUTILADO

Secção das Donas de Casa

Moveis

O amoniaco liquido de mistura á agua é solução excelente para limpeza dos moveis.

Brilho dos moveis

Uma das melhores receitas: 250 grms. de cêra amarela, 500 de terebintina. A cêra vai ao fôgo, em banho maria, partida aos pedacinhos; ainda quente e dissolvida e adiciona-se a terebintina. Só se aplica a solução de-

Preparado para polir os moveis

Junta-se a duas colhéres de azeite quatro colhéres de vinagre (fraco) e três de essencia de terebintina. Depois de bem misturado emprega-se com um pincel, para limpar os enfeites dos moveis, esfrega-se em seguida com um pano seco.

Essa mistura tambem serve para dar brilho nas grandes superficies, camas, armarios, por exemplo.

Limpesa dos moveis de nogueira

O oleo de linhaça aquecido torna os moveis de nogueira muito brilhantes, tira as manchas e faz aderir o enceramento. E' preciso tomar o cuidado de deixar secar bem a camada de oleo.

Lembre-se de que estamos em guerra. Economizar agora, além de prevenir o futuro, é trabalhar para a vitoria. Abra hoje mesmo um caderneta em qualquer cooperativa. Todas são fiscalizadas pelo Governo

Livros Novos

«Alocuções Marianas»—Pe. Eymard L'Eraistre Monteiro—Editora Vozes—Rio.

O revmo. pe. Eymard L'Eraistre Monteiro, apezar de muito moço, ainda, tem se revelado um trabalhador intelectual infatigavel, sem nada desprezar dos seus arduos deveres sacerdotais, á frente de uma paroquia.

Não faz muito, dava-nos um livro de divulgação muito util, «A Fé e os Martires». Agora, publica mais um volume, de que nos ofereceu, gentilmente, um exemplar. Trata-se do livro «Alocuções marianas». Já se afirmou que de Maria Santissima jamais se dirá o bastante. Desta forma, se o livro do pe. Eymard versa em torno da Virgem Maria, isto não constitue motivo que o torne menos digno de interessada leitura. E' um livro escrito com sentimento de profunda afeição, ou, como declara o proprio autor, no prefacio, são palavras escritas com amôr filial.

E' um como que desfiar da ladainha lauretana, a ecoar suavemente, cantando as grandesas da rosa mistica, da mãe da divina graça, da saude dos enfermos e consoladora dos aflitos.

Nossos agradecimentos e aplausos ao revmo. pe. Eymar Monteiro.

DR. MUCIO GALVÃO DE OLIVEIRA

CHEFE DO LABORATORIO do "Hospital MiguelCouto"
Exames de Sangue — Urina — Fezes — Escarro —Pus — Liquido cefalo raquiano — Vacinas autogenas
Diagnostico precoce da gravidez
Laboratorio: Rua Frei Miguelinho, 86
Expediente: Das 7 ás 9 e das 14 ás 17 horas
Residencia:
Rua Trairi, 342 — Fone: 173

Jessé Fernandes Café
ADVOGADO
Rua Dr. Barata, 186 — Sobrado
Fone: 386 — NATAL

Instituto Nacional do Sal

Inscrição de novas salinas

AVISO

Pelo presente, faço saber aos interessados que, nos termos do disposto no art. 5º .do Decreto-Lei nº. 5.077, de 11 — 12—42, as Salinas ainda não inscritas no Instituto Nacional do Sal, mais já existentes ao ser criado esse orgão, poderão inscrever-se até o dia 13 de junho p. vindouro. A inscrição em apreço só se processará, todavia, mediante o preenchimento das exigencias contidas no Comunicado nº. 42|58, de 17 — 12 — 42, publicado no "Diario Oficial" da A Republica de 26 — 12 — 42, ás fls. 18.702. Faço notar finalmente, que os impressos modelos DFC e DFD — necessarios para inscrição das aludidas salinas, e aos quais se refere o artigo 5 . do sitado comunicado se encontram em meu poder, na rua Augusto Severo, "Penha Hotel", da cidade de Canguaretama, a disposição dos interessados.

Canguaretama, 7 de Abril de 1943.

ARI TEIXEIRA SERRA
Fiscal do I. N. S.

DR. ALVARO VIEIRA

OPERAÇÕES
DOENÇAS DE SENHORAS — VIAS URINARIAS
Tratamento Moderno por Eletricidade Medica
(Indutotermia — Eletro-Coagulação — Bisturí Eletrico)
CONSULTORIO — CONSULTAS
Av. Sachet, 174—(Casa terrea) — Manhã — Das 10 ás 12 horas
Fone: 296 — Tarde — Das 2 ás 6 horas
RESIDENCIA: AV. GETULIO VARGAS, 750 — FONE: 149

EPITACIO LIRA

ENGENHEIRO CIVIL
CONSTRUÇÕES E INSTALAÇÕES ELETRICAS
Caderneta profissional 389. Plantas e orçamentos.
AV. TAVARES DE LIRA, 96, 1.º ANDAR

DR. PEDRO SEGUNDO

ESPECIALISTA
VIAS URINARIAS — PROTOLOGIA E SIFILIS
Cura radical das hemorroidas, varizes e hidroceles, sem operação e sem dôr. Doenças da uretra, prostata, vesiculas seminais, bexiga e rins. Tratamento rapido das uretrites agudas e cronicas, e suas complicações. Parturbações sexuais — Uretroscopia Galvano Cauterio
DAS 15 HORAS EM DIANTE
Consultorio: Edificio "Nova Aurora" — Rua Dr. Barata, 241 — 1º. andar — Residencia : Rua Apodí 377 — Fone, 71

Atenção! Atenção!

A Loteria Federal do Brasil, enriquece duas pessoas por semana ! Não deixe mais nunca de adquirir o seu bilhete ou fração no **CENTRO LOTERICO** de Natanael Luz & Cia. á Rua Dr. Barata 171. Seja constante, tenha fé e o seu dia chegará.

Dr. Antenor Vilar

GABINETE ELETRICO
MUSCULOS — NERVOS — ARTICULAÇÕES
Trat. das Negralvias Nevrites, — Reumatismo e Artrites, por meio de processos eletricos modernos, com aparelhos portatis, podendo levar a domicilio
Gabinete e residencia: Av. Rio Branco nº. 724 — NATAL

DR. RICARDO BARRETO

MEDICO
Diretor do Hospital de Alienados
Cons. : Rua Dr. Barata, 210 — das 13 ás 17 horas — Fone 120
Res. : Ave. Deodoro, 638 — Fone, 151

Tipografia e Papelaria "Augusto Leite"

DE VICENTE FONSECA
Rua Dr. Barata nº. 192 — Natal
Completa instalação de impressão, pautação, riscação e encadernação
Serviços rapidos e perfeitos. Livros, cadernos, tintas e tudo mais que se relaciona com o ramo
Preços ao alcance de todos

PIANOS

Professor Tota Andrada dispõe de bom material para piano. Eximio afinador, concertador e reconstrutor de pianos Harmoniuns e Orgãos — Praça Senador Guerra, 10 — Cidade Alta — Livraria Fortunato Aranha — Ribeira

"Hotel Central"

DE ANTONIO COSTA
Edificio novo, confortavel e de absoluto asseio. Agua corrente em todos os aposentos : COZINHA DE PRIMEIRA ORDEM
Cx. Postal 85 — Teleg. CENTRAL —Rua Cel. Bonifacio, 176— Natal — Rio Grande do Norte

LEITURA PREJUDICADA NA LOMBADA

MUTILADO

Prefeitura de Natal

Expediente do dia 5 de Abril de 1943.

Despachos do Sr. Prefeito:

N. 1086—João Heraclito de Sales. 60 dias de licença. Ao peticionario para mandar reconhecer a firma do atestado medico apresentado.

N. 1004 — Manoel Andrade de Araújo. Construção de casa. Ao peticionario para juntar carta de aforamento.

N 996—Luiz Alves Gomes. Transferencia de terreno. Concedo.

N. 1080—Gremio Dramatico de Natal. Subvenção. Lavre-se projeto de Decreto-lei abrindo um Credito Especial.

N. 1038—J. Gomes de Oliveira. Pagamento de..... Cr$ 720,00. Ao diretor de Fazenda para mandar pagar, observadas as formalidades legais.

N. 1039 — Ana Tabatinick. Pagamento de Cr$ 1.140,00. Idem.

N. 1029—José Natal Tinoco e sua esposa. Transferencia de casa. Liquide o debito.

N. 1072—Departamento Administrativo do Estado. Copia de parecer. Ciente. Ao Diretor da Fazenda para providenciar a remessa da copia da ultima concurrencia. Projete-se Decreto-lei sobre o assunto referido neste processo.

N. 1075 — Departamento das Municipalidades. Solicitando providencias. Em face do que dispõe o art. 172 do Decreto-lei estadual n. 172 de 28 de outubro de 1942, oficie-se ao funcionario em apreço, para apresentar-se ao trabalho no prazo de cinco dias, desta data, ficando sem efeito, por portaria, a licença concedida.

N. 1031—Joana Marques da Trindade. Transferencia de casa. Liquide o debito.

N. 602—Manoel Andrade de Araújo. Solicita revisão de coléta. Ao Chefe dos Guardas, para informar sobre o assunto.

N. 1035—Manoel Cicero da Rocha. Construção. Liquide o debito.

N. 1076—Prefeito de Taipú. Comunicação. Ciente. Arquive-se.

ENOCK GARCIA

ADVOGADO
Escritorio e Residencia — Rua Cel. Freire — Macaiba

COBREM-SE BOTÕES

Ponto roial, cairel, cordonet, estana, soutache e ajour. Plissé prega renda. Rua 21 de Mar o. 664

Farmacia Confiança

—DE—
MOURA BARRETO & CIA. LTDA.
ESPECIALIDADES FARMACEUTICAS E PERFUMARIAS

ESCRUPULOSA MANIPULACÃO

Depositaria da "FLORA MEDICINAL" — de
. MONTEIRO DA SILVA & C.ª
Rua Vigario Bartolomeu, 536

TELEF. 227 — NATAL

Raimundo Rubira da Luz

(Da Ordem dos Advogados do Brasil)
Aceita causas civis, comerciais e criminais — Escritorio ,praça Coração de Jesus nº. 651
Mossoró — R. G. do Norte

RESERVISTA !

Temos que nos mobilizar para não nos escravizarmos.

DR. MONTE

(ESPECIALISTA)
Ouvidos, Nariz e Garganta
Ex-interno do Hospital Pedro II
Ex-assistente do Hospital Centenario
Consultas: de 7 ás 10 e das 12 ás 13 horas
Cons.: Av. Rio Branco, 900
Res.: Avenida Rio Branco, 777

Dr. Jacob Volkon

OCULISTA
Ex-interno da Clinica de olhos do prof. Cesario Andrade e do Hospital Santa Isabel da Baía
Operações e tratamento das doenças de olhos, ouvidos, nariz e garganta
Consultas:
Das 14 horas em diante
Consultorio:
(Edificio da Irmandade dos Passos)
Fone: 354
Residencia: 13 de Maio, n.º 587

Dr. Joaquim Luz

(Ex-Interno da Maternidade do Recife)
ESPECIALISTA EM PARTOS E DOENÇAS DE SENHORAS
CLINICA MEDICA
Consultorio: Rua Ulisses Caldas, 88 — 1.º andar. — Consultas: de 2 horas em diante
Residencia:
Av. Prudente de Morais, 630

Para imprimir á lei do Imposto de Rendas as alterações determinadas pelas necessidades atuais do país para enfrentar as despesas de guerra

RIO, 6 (A. N.)—Reuniram-se no Ministerio da Fazenda, sob a presidencia de Souza Costa, os representantes da Federação das Associações Comerciais do Brasil e a Confederação Nacional de Industrias, afim de tomarem conhecimento, nos Estados, dos seus efeitos, e com o objetivo de imprimir á lei do imposto de renda as alterações determinadas pelas necessidades atuais do país para enfrentar as despezas de guerra. Em linhas gerais o novo projeto modifica alguns textos do decreto-lei de 13/3/1942, e consolida os dispositivos dos decretos-leis 4583, 4655, e 4871. O aumento das *taxas obedece ao criterio* de não sacrificar os pequenos contribuintes nem causar maiores perturbações á economia individual das classes em geral. Não serão alteradas as taxas do imposto cedular, das pessoas fisicas e majoração das taxas progressivas, segundo o auto projeto que atinge somente a renda global liquida superior a 60,000 cruzeiros anuais. Serão extraídas varias copias do ante projeto e distribuidas aos representantes das classes conservadoras que iniciarão o debate em torno do trabalho na proxima terça-feira, quando se realizará a segunda reunião.

DOENÇAS DE SENHORAS
PARTOS
Dr. Etelvino Cunha

(Assistente da Maternidade do Hospital "Miguel Couto")
Ondas ultra-curtas, bisturí eletrico, eletro-coagulação etc.
Consultorio : Rua Cel. Bonifacio, 222 (Ribeira)
Das 15 ás 18 horas
Residencia : Praça André de Albuquerque, 534
Fone : 59

Relojoaria Alencar

— de —
JOÃO ALENCAR

Completo sortimento de joias ,relogios e objetos para presentes
OTICA EM GERAL
Rua Dr. Barata, 205 — Natal

A ORDEM

Vespertino de propriedade do Centro de Imprensa Ltd.

ULISSES C. DE GOIS
(Diretor

OTO GUERRA
(Redator-chefe)

F. VERAS BEZERRA
(Redator-Secretario)

MANOEL PAZ DE ARAUJO
(Gerente)

EXPEDIENTE
Redação: 8 ás 11 e 13 ás 16 hs.
Gerencia: 7 ás 11 e 13 ás 17 hs.
Telefone: n.º 222

Séde: Rua Dr. Barata, n. 216
NATAL

ASSINATURAS
Ano .. .. Cr$ 60,00
Mês 8,00

VENDA AVULSA
Numero do dia .. Cr$ 0,30

PUBLICAÇÕES, ANUNCIOS, ETC.
TABELA NA GERENCIA

Informador

FARMACIAS DE PLANTÃO DURANTE O MÊS DE ABRIL

Maia	1	7	13	19	25
Confiança	2	8	14	20	26
Monteiro	3	9	15	21	27
Modelo	4	10	16	22	28
Guilherme	5	11	17	23	29
Natal	6	12	18	24	30

CORREIO AÉREO
Fechamento de malas
PARA O SUL

PANAIR — Segundas e quintas, ás 14 horas e sextas ás 8 horas CRUZEIRO DO SUL — Quartas, quintas e domingos, ás 8 horas. MILITAR— Terças, quintas e Sabados.

PARA FERNANDO DE NORONHA

Todas as terças e quartas ás 14 horas.

PARA O NORTE

PANAIR — Quartas e domingos, ás 9 horas quinta ás 14 horas. CRUZEIRO DO SUL — Quartas, ás 14 horas. MILITAR — Terças, quintas e sabados, ás 8 horas (até Ceará).

Pan American Airwirs system
PARA O SUL

Quartas, quintas, sabados e segundas, ás 8 horas.

PARA O NORTE

Sabados, ás 14 horas.

HORARIO DE TRENS
NATAL RECIFE

Partida de Natal nas terças e sabados ás 5,40 horas.

Chegada a Natal nas segundas e sextas ás 21,25 horas.

O trem de Natal-Recife faz baldeação em Entroncamento, para o ramal da Paraíba.

NATAL NOVA CRUZ

Partida de Natal ás segundas e sabados ás 5,40, e quarta e quintas, ás 15,30 horas.

Chegada a Natal nas segundas ás 21,25 e nas quartas e quintas, ás 10,38 e aos sabados, ás 21,34.

NATAL—GOIANINHA

Partidas de Natal, ás 2as., 3as., 6as e sabados, ás 17,08 e chegadas a Natal, ás 7,40.

NATAL—C. MIRIM—B. VERDE

Saidas diariamente ás 17.15 horas e chegadas diariamente ás 8.24

NATAL—ANGICOS

Partida de Natal ás segundas, quartas e sextas ás 5.58

Chegada a Natal nas terças, quintas e sabados ás 14.20

OBS. — Todos esses trens conduzem carro-correio.

Diariamente de Nova Cruz ás 3,30 horas, parte um trem para João Pessôa.

AUTO E CAMINHÕES
Rêde de Viação Seridoense

Partidas de Natal ás 6 horas, diariamente, exceto aos domingos.

Chegadas a Natal nos mesmos.

MACAIBA—NATAL

Partidas de Macaíba ás 7 horas e 12,30 horas.

Saida de Natal ás 10.30 e 16 horas.

NATAL — SANTA CRUZ

Saida de Natal, ás 17 horas e partida de Santa Cruz, ás 5,30 horas, diariamente.

RAIOS X
MEDICO-DENTARIO
Dr. Carlos Passos
ELETRICIDADE MEDICA
Ondas curtas — Diatermo-coagulação, correntes galvanica e faradica —. Infra-vermelho
Doenças do Coração e Pulmões
Metodo brasileiro — Pneumotorax artificial
Das 10 ás 12 e das 15 ás 18 hs.
Consultorio: Praça Augusto Severo, 91 — Fone, 351

Leve ás cooperativas os seus pequenos depositos. Eles reunidos lhe beneficiarão e á coletividade.

PETROLINA MINANCORA

CONTRA CASPA, QUEDA DOS CABELOS E DEMAIS AFECÇÕES DO COURO CABELUDO.
TONICO CAPILAR POR EXCELÊNCIA

CASA MONTE

E. BANDEIRA DO MONTE
FERRAGENS, LOUÇAS, VIDROS, PAPEIS, TINTAS, OLEOS, Graxas, Vernizes, Esmaltes, Carboreto, Soda Caustica, Potassa, Estanho, Cêra para Soalho, Cabos Manilha e Linho. — Estopas de Algodão, Asbesto, Anilinas, Filtros, Talhas, Artigos para instalações sanitarias e Abastecimento d'Agua.
TUDO AOS MENORES PREÇOS DA PRAÇA
Rua Dr. Barata, n.º 199 e Travessa do Mexico, n.º 73 — NATAL

Livraria-papelaria NATAL

A PRIMEIRA NO GENERO
OTIMO PONTO ACESSIVEL A TODOS
Artigos de papelaria em geral. Livros e cadernos escolares. Livros e cadernos escolares. Livros em branco para todos os fins. Artigos de escritorio, novidades para presentes e figurinos
Unicos distribuidores das afamadas maquinas de grampiar BATES

P. SILVA & CIA

RUA DR. BARATA N.º 224 — NATAL — RIO G. DO NORTE

POLICLINICA DO ALECRIM

EDIFICIO DA ASSOCIAÇÃO DE ESCOTEIROS
Diariamente das 8 ás 11 horas
CORPO MEDICO ESPECIALIZADO
Eletricidade medica
TRABALHOS DENTARIOS em geral. Serviço de laboratorio e de Raio X a cargo de especialistas — Fone, 24
As matriculas para socio continuam abertas, na secretaria
A Policlinica aceita contratos com instituições (Socios Coletivos)
ALECRIM — NATAL

Moinho de Ouro

DE
JOSE' MESQUITA LOPES o mais antigo moinho da cidade
O unico produtor dos afamados cafés SÃO ROQUE e VENCEDOR ; fubás de milho e arroz; colorau, farelo etc., encontram-se estes produtos em todas as mercearias da cidade.
Torrefação e moagem á rua Manoel Miranda, 1469
ALECRIM — NATAL

Precisamos mobilizar todos os recursos da Nação. Só assim asseguraremos nossa sobrevivencia como povo livre e independente.

OS BONUS DE GUERRA auxiliarão a vitoria do Brasil, e concorrerão para o aumento de vossas proprias reservas economicas.

Fazer uma visita ao «IDEAL» é prova de bom gosto. Completo sortimento de Estivas, Cereais, Bebidas, Calçados, etc. etc.
Encarrega-se de mandar fazer sapatos e concertos
ENTREGA A DOMICILIO
Mercado Publico, Cidade Alta—Rua E—Locais de n. 1 a 8—Telefone 190
Julio Pereira de Lucena
Natal, Rio Grande do Norte

TENHA JUIZO



Marca registrada

Tem sifilis ou reumatismo da mesma origem?

Use o popular preparado

Elixir 914

A SIFILIS ATACA TODO O ORGANISMO.!
O Figado, o Baço, o Coração, o Estomago, os pulmões, e a pele. Produz Dôres de Cabeça, Dôres nos ossos, Reumatismo, Cegueira, Queda do Cabelo, Anemia, Abortos, e faz os individuos idiotas.
Aprovado pelo D. N. S. P. como auxiliar no tratamento da Sifilis e Reumatismo da mesma origem
Inofensivo ao organismo. Agradavel como licor
FALAM CELEBRIDADES MEDICAS
Atesto que em minha clinica tenho indicado o ELIXIR 914, obtendo resultados reais no tratamento da sifilis.
(a) DR. GERALDO VIEIRA
(Firma reconhecida)
Atesto que tenho empregado em minha clinica nos casos de lues, o ELIXIR 914 em resultados brilhantes.
(a) DR. ALTINO ALMEIDA
(Firma reconhecida)

Palacio do Governo

O sr. Interventor Federal interino assinou ontem, os seguintes decretos:

exonerando, o Dr. Antonio Filgueira Filho do cargo de Ajudante de Fiscal junto á Companhia Força e Luz Nordeste do Brasil, padrão E, por ter aceitado outro cargo;

—nomeando Verissimo Pinheiro de Melo para exercer o cargo de Ajudante de Fiscal junto á Companhia Força e Luz Nordeste do Brasil, padrão E, vago em virtude da exoneração do Dr. Antonio Filgueira Filho ;

—exonerando Francisco Rodrigues Alves, professor de 4a classe, padrão E, do Quadro Unico do Estado, lotado nas Escolas Reunidas da vila de Bôa Esperança, do Municipio de Martins, da regencia interina do curso complementar do Grupo Escolar «Joaquim Correia», da cidade de Pau dos Ferros, que exerce em substituição ;

—nomeando Francisco Rodrigues Alves, professor de 4a classe, padrão E, do Quadro Unico do Estado, para exercer, em comissão, o cargo de Inspetor de Ensino, padrão K, do Quadro Unico do Estado, vago em virtude da exoneração, a pedido, de Sebastião Diniz Henriques.

—

O sr. Secretario Geral do Estado baixou as seguintes portarias :

—dispensando, a contar de 3 do corrente, a bacharela Elba Aranha Soares de extranumeraria contratado, visto ter aceitado o cargo de Estatistico, Classe J, do Quadro Unico do Estado, lotado, no Departamento Estadual de Estatistica ;

—admitindo, por contrato, a partir de 3 do corrente e até 30 de Junho deste ano, no mesmo Departamento Estadual de Estatistica, como extranumerario, Maria Augusta Cunha, para incumbir-se da execução das estatisticas policial-criminal e judiciaria, mediante a gratificação mensal de Cr$ 500,00, em virtude de ter sido dispensada dessa função a bacharela Elba Aranha Soares;

—dispensando o extranumerario contratado Maria Augusta Cunha, encarregada da estatistica do ensino primario do Departamento Estadual de Estatistica, em virtude de ter sido admitida para outra função, no mesmo Departamento ;

—contratando Antonia Aires de Lima, para reger, interinamente, como substituta, a Escola Isolada do Campo de Sementes «Rafael Fernandes», do Municipio de Mossoró, durante o impedimento de Maria Mafalda Rocha de Amorim, professora de 4a. classe, padrão E, que se encontra licenciada, mediante o estipendio mensal de Cr$ 200,00, contando-se-lhe o exercicio de 1º de Março proximo passado ;

—contratando Ivone Cid para reger, interinamente, a escola noturna do Grupo Escolar «Pedro II», da cidade de Lages, durante o impedimento de Francisca Nunes Leandro, professora de 4a. classe, padrão E, que se encontra prestando serviços na Escola Isolada «Professora Natalia Fonsêca», da povoação de Bom Jesus, do Municipio de Macaiba, mediante o estipendio mensal de Cr$ 200,00 ;

—concedendo a José Euclides Pacheco, Porteiro, Classe F, do Quadro Unico do Estado, lotado na Escola Normal, desta Capital, seis mêses de licença, para tratar de interesse particular, sem vencimentos ;

—contratando Ivanila Lopes da Silva, para reger, interinamente, como substituta, uma das cadeiras do Grupo Escolar «Auta de Souza», da cidade de Macaiba, durante o impedimento de Ezilda da Silva Smith, professora de 2a. classe, padrão G, que se encontra prestando serviços no Grupo Escolar «João Tiburcio», desta Capital, mediante o estipendio mensal de Cr$ 200,00.

Póde um surdo-mudo ser funcionario publico

RIO, 5 (A. N.)—O DASP resolveu que um surdo-mudo pode ser funcionario público, desde que prove, com documento fornecido pelo Ministerio da Guerra, a sua isenção do serviço militar.

JONAS GURGEL

PROVISIONADO
Advocacia em Caraúbas, Martins, Apodí, Portalegre, Patú e Augusto Severo
Escritorio e residencia : Praça Getulio Vargas, 69—Caraúbas



DJALMA ARANHA MARINHO

ADVOGADO
(Altos da Cia. Força e Luz)
Escritorio: Av. Tavares de Lira, 153
FONE: 286

RÊDE VIAÇAO SERIDOENSE

O seu proprietario avisa ao publico que desde 2 de junho, o serviço de transporte de passageiros vem sendo feito diariamente de Natal a Caicó.

Partida do Hotel Avenida ás horas da manhã, com exceção dos domingos.

Dr. Creso Bezerra

Diagnostico e tratamento do Figado, Vesicula biliar, estomago intestinos e pancreas, pela
ENTUBAÇÃO DUODENAL
HEMORROIDAS
Residencia e Consultorio: Rua da Conceição, n. 621
Fone: 78
Horario: Das 15 ás 17 horas

TOROS e CARVÃO de 1.ª qualidade para FOGÃO
Rua Felipe Camarão, 453
FONE: 310
Fornecedor: M. GENESIO

Manoel Vareia d'Albuquerque

ADVOGADO
Escritorio: Travessa Argentina, 42
1.º andar Sala 4
Residencia: Avenida Rio Branco, 598
Natal — Rio Grande do Norte

LEITURA PREJUDICADA NA LOMBADA

MUTILADO

A ORDEM

Propriedade do Centro de Imprensa Ltd.

ANO VIII — Estado do Rio Grande do Norte--Natal--Quinta-feira, 8 de Abril de 1943 — NUM. 2.234

IMPOSTO SINDICAL

Avisamos aos senhores comerciantes que estamos distribuindo nesta capital e no interior as GUIAS para o recolhimento do Imposto Sindical, que deverá ser feito no Banco do Brasil ou nas suas agencias, durante o corrente mês.

Natal, 1º de Abril de 1943.

pelo SINDICATO DOS EMPREGADOS NO COMERCIO—*Cumercindo Saraiva.*—6

Estrada de Ferro Central do R. G. do Norte

Aviso á População

Para conclusão dos reparos nas pontes existentes entre os quilometros 361 e 379, será interrompido o trafego dos trens de passageiros M-5 e M-6 que correm entre Natal e Goianinha e vice-versa, a partir da proxima sexta-feira, 9 do corrente, inclusive.

O restabelecimento desses trens horarios será anunciado oportunamente pela imprensa.

A DIREÇÃO

2—2

ARMAZEM NATAL

Grandes estoques de Estivas, Molhados e Cereais. Sortimento completo de bebidas nacionais e estrangeiras.
Vendas em grosso e a varejo. Entrega a domicilio.
AVENIDA RIO BRANCO, 565 — TELEFONE, 210

Federação de Escoteiros de Terra

Hoje, ás 19,30 horas, no salão nobre da Associação de Escoteiros do Alecrim, realisa-se a instalação solene da Escola de Instrutores e Chefe de Escoteiros organisada pela Federação de Escoteiros de Terra sob a presidencia do ilustre Capitão Newton Machado.

O ato será presidido pelo Exmo. Sr. Dr. Aldo Fernandes, Interventor interino, com a presença de altas autoridades civis e militares.

O Capitão Newton Machado, presidente da Federação, saudará as autoridades explicando a organisação da Escola que virá abrir novos horizontes ao movimento escotista no Estado.

O Comandante André Fernandes, que é um grande entusiasta no movimento escotista, mandou matricular na Escola uma garbosa turma de elementos da Força Publica afim de organisar o Quadro de Instrutores determinado pelo decreto n. 988, de 22 de Dezembro de 1941.

Autuados por infração do descanso semanal

Pela fiscalização da Delegacia Regional do Ministerio do Trabalho, foram autuados diversos empregadores, por infração do descanso dominical e semanal. A fiscalização prossegue no serviço de vigilancia. Os fiscais estão devidamente credenciados com cartões de identidade pessoal, assinado pelo Delegado Regional do Ministerio do Trabalho. Para o serviço da fiscalização foram escalados os serventuarios Anastacio Queiroz, Lourival Chaves e Armando Homem de Siqueira, os quais devem exibir os citados cartões de identidade, antes de procederem o serviço fiscalizador.

Vende-se

uma casa á Rua Nisia Floresta, 93. Trata-se á Pr. A. Severo, 502.

Palacio do Governo

(Continuação da 3a. pagina)

O sr. Interventor Federal assinou, ontem, os seguintes decretos :

retificando para Silvino Lamartine de Faria o nome do doutor Silvino Bezerra Lamartine, Medico, padrão N, da Colonia "São Francisco de Assis", devendo ser feita no seu titulo a necessaria apostila ; e

—nomeando Zaira Barbalho para exercer, interinamente, como substituta o cargo de Datilografo, padrão F, do Quadro Unico do Estado, lotada no Departamento das Municipalidades, durante o impedimento da respectiva titular Marta Barreto Pinheiro, que se acha licenciada.

—

O Sr. Secretario Geral do Estado baixou as seguintes portarias :

concedendo a Cicero Gomes, Compositor de 2ª. classe, padrão G, do Quadro Unico do Estado, lotado no Departamento Estadual de Imprensa e Propaganda vinte dias de licença, para tratamento de saude, com vencimentos integrais, na forma da lei ;

—dispensando o extranumerario mensalista do Serviço Estadual do Algodão e de Classificação de Produtos Exportaveis, Classificador — ref. 9 — Williams Ramalho, lotado em São José de Mipibú ;

—contratando Maria das Dores Pereira para reger, interinamente, como substituta, uma das cadeiras do Grupo Escolar "Quintino Bocaiuva", da cidade de Santa Cruz, durante o impedimento de Maria da Gloria Silveira, professora de 2ª. classe, padrão G, que se acha licenciada, mediante o estipendio mensal de Cr$ 200,00 ;

—contratando Maria Anunciada Fernandes para reger, interinamente, como substituta, uma das cadeiras do Grupo Escolar "João Tiburcio", desta Capital, durante o impedimento de Maria Elcina de Carvalho, professora de 1ª. classe, padrão I, que se acha licenciada, mediante o estipendio mensal de Cr$ 200,00 ;

—contratando Eloia Arruda para reger, interinamente, como substituta, o curso complementar do Grupo Escolar "Joaquim Correia," da cidade de Pau dos Ferros, durante o impedimento de Manuel Jacome de Lima, professor de 1ª. classe, padrão I, que se encontra em comissão na inspetoria de Ensino, mediante o estipendio mensal de .... Cr$ 200,00 ;

—concedendo a Joana Sampaio Marinho, professora de 2ª. classe, padrão G, do Quadro Unico do Estado, lotada no Grupo Escolar "Duque de Caxias" da cidade de Macau, sessenta dias de licença, em prorrogação, para tratamento de saude, com dois terços dos vencimentos, na forma da lei, a contar de 31 de março ultimo.

Vende-se a casa n. 18 á Rua Frei Miguelinho. A tratar na Caixa Rural.

ARTES GRAFICAS

TIPOGRAFIA — RISCAÇÃO — PAUTAÇÃO
MAQUINARIA MODERNISSIMA — TIPAGEM NOVA
TRABALHO PERFEITO E RAPIDO
AVENIDA TAVARES DE LIRA, N.º 93 — NATAL

LEITURA PREJUDICADA NA LOMBADA

DR. ANTONIO FREIRE

VIAS URINARIAS

Consultas: das 14 hs. em diante
Consultorio: Rua Nisia Floresta, n.º 90 — Fone, 350
Resid.: 13 de Maio, 602

Notas Diversas

Informações de Nova York dizem que o Departamento de Estado anunciou que o Brasil aceitou o convite para participar da Conferencia Internacional de Alimentação.

—

Continúam todas as quintas-feiras, ás 21 horas, na Rádio Educadora de Natal, os programas do «Trio Serenata», que obedece á direção do prof. Gumercindo Saraiva.

—

A Comissão Central de Concorrencias avisa aos interessados que até o dia 15 deste mês, receberá propostas de preço unitário para fornecimento aos Departamentos de Administração Publica do Estado de material de expediente, generos alimenticios, artigos para veículos, etc.

—

Anunciam de Nova York que o governo da Bolivia assinou decreto declarando guerra aos paises do «eixo». Antes de ser promulgado o decreto será submetido á aprovação do Congresso.

—

Pelo ministro da Viação foi aprovado o projeto e respectivo orçamento, no valor de Cr$ 943.000,00, destinados á construção de 35.740 quilometros no trecho final da rodovia Mossoró-Entroncamento, neste Estado.

—

Para leitura do relatorio referente ao exercicio de 1942, e aprovação do balanço, realiza-se, hoje, ás 20 horas, a Assembléia Geral Ordinaria do Sindicato dos Empregados no Comercio do Rio G. do Norte.

—

Hoje, á hora do costume, a Rádio Educadora de Natal, transmitirá o empolgante programa «Espirito da Vitoria», recente criação da emissora potiguar.

A EMPREZA REX avisa que a partir de sabado 10, o preço de entradas dos homens nas matinées de quartas e sabados será elevado para Cr$ 2,00. As senhoras continuarão a pagar Cr$ 1,00

SOCIAIS

ANIVERSARIOS

HOJE

SENHORAS

Judite Bezerra, esposa do professor Severino Bezerra, diretor do Ginasio "Rui Barbosa" e catedratico do Colegio Estadula do Rio Grande do Norte.

SENHORES

DR. MARIO NAVAIS — Transcorre hoje o aniversario natalicio do dr. Mario Navais, ilustre oficial do Exercito e conceituado clinico nesta capital.

A ORDEM cumprimenta-o cordialmente. ,

—

Odilon Manso Pegado, chefe de portaria da Alfandega de Natal.

SENHORINHAS

Zaira Barbalho, filha do sr. Augusto Barbalho, funcionario do Departamento de Saude Publica.

JOVENS

Academico Valter Garcia, filho do sr Gentil Garcia residente em Sto. Antonio.

—Epitacio de Andrade, filho do dr. Claudionor de Andrade, advogado em nossos auditorios.

VIAJANTES

Em gozo de ferias, viajou, ante-ontem, para Recife, o sr. Rui Paiva, agente da Cia Comercio e Navegação, e presidnte da Empreza "O Diario" Ltda., nesta capital.

—

Procedente de João Pessôa, encontra-se nesta cidade o sr. Olavo Vanderlei, funcionario da Inspetoria de Obras Contra as Sêcas. Em sua companhia viajaram sua filha senhorinha Teresa Vanderlei e sobrinhas Cléa, Céres e Celia Dias Gomes.

VISITAS

PE. EIMAR L'ERAISTRE MONTEIRO — Deu-nos hoje o prazer de sua visita o revmo. padre Eimar L'Eraistre Monteiro, dedicado vigario do municipio de Jardim do Seridó e nosso apreciado colaborador.

—

PE. EXPEDITO MEDEIROS — Encontra-se nesta capital o revmo. Pe. Expedito Medeiros, virtuoso vigario das paroquias de São Rafael e Jucurutú. Hoje, s. revma. deu-nos o prazer de sua visita.

Dra. Giselia Teixeira

CIRURGIÃ-DENTISTA

Ex-assistente da cadeira de Clinica Odontologica da Escola de Odontologia anexa á Faculdade de Medicina da Baía. Ex-assistente do Serviço odontologico do Hospital Santa Izabel da Baía e da Assistencia Dentaria Infantil do Rio de Janeiro
Clinica Cirurgia — Prótese e Oriodontia
Consultas : de 8 ás 11 horas e das 14 ás 17 horas
Cons : Rua Dr. Barata 231 — 1º.
Fone 298

Dra. Iaponira Guerra

Ex-interna do Hospital Pedro II e da Maternidade de Recife
DOENÇAS DA MULHER E DA CRIANÇA
Residencia : — Rua Santo Antonio, 666
Consultorio : — Av. Rio Branco, 554 Sala 1—1º.—de 15.30 ás 18 horas

A Conferencia dos Presidentes Roosevelt e Getulio Vargas em Natal

Na sessão de hoje, o "REX" exibirá juntamente com o filme "REVOADA DAS AGUIAS" o Paramount News contendo a reportagem da conferencia do Presidente Roosevelt na Liberia em Casablanca e Natal.

João Camara & Irmãos

MATRIZ : — Natal — Rio Grande do Norte — Rua Frei Miguelinho 112—Caixa Postal, 59—End. telegrafico "*Pluma*"

UZINAS DE BENEFICIAR ALGODAO

Fabrica de Oleos e de Sabão

Exportação de Algodão, Mamona. Oleos, Torta. Linters, Farelos etc. — Produtores das ramosas marcas de sabão "COMBATE" "CINZENTO" e "EXTRA"

Agentes gerais neste Estado da :
Cia de Seguros Terrestres e Maritimos CONFIANÇA

FILIAIS EM : Baixa Verde, Pedra Preta, Lages, Epitacio Pessôa, Serra Caiada, Nova Cruz e Fernando Pedroza

AGENTES NAS PRINCIPAIS PRAÇAS DO PAIS E DO EXTERIOR

DR. MACHADO

DOENÇAS MENTAIS E NERVOSAS
CONSULTAS DE 9 ÁS 11 E DE 15 HORAS EM DIANTE
Consultorio: Avenida Rio Branco, n.º 554
Residencia: Rua Ulisses Caldas, 256 — Fone, 284

Loja de Livros

«Um mundo de novidades». Medicina, Direito, Engenharia, Ciencia, enfim, qualquer ramo da ciencia humana
Aceita-se encomenda de todas as obras que não tenha em Natal
HENRIQUE SANTANA
(51, Trav. Aureliano, 51)

Antonio Soares Filho

ADVOGADO

Rua Felipe Camarão, 519

Dr. Osvaldo Monte

CIRURGIÃO DENTISTA

Edificio Aureliano — Sala 3

Horario : das 13 ás 17

Gabinete Medico dentario

DRA. ALIETE ROSELLI
Clinica medica e ginecologia
Consultas: 9 ás 11 e 14 ás 17

ODETE ROSELLI
Cirurgiã dentista
Consultas de 8 ás 11 e 13 ás 17
Avenida Junqueira Aires, 528

DR. TRAVASSOS SARINHO

CIRURGIA GERAL

Cons. — Edificio Aureliano Sala, 6

Res.—Travessa Acre, 277—Fone, 58

A Delegacia Fiscal está habilitada a vender BONUS DE GUERRA.

MUTILADO

A ORDEM

PROPRIEDADE DO CENTRO DE IMPRENSA LTD.

ANO VIII — Estado do Rio Grande do Norte--Natal--Sexta-feira, 9 de Abril de 1943 — NUM. 2.235

Realiza-se hoje, ás 20 horas, a solenidade de encerramento da Reunião de Estudos dos Vales Umidos do Nordeste

Quaresmais

A ressurreição e a vide

No milagre da ressurreição de Lazaro ha circunstancias e palavras que semeiam n'alma as mais vivas esperanças.

Depois da conversão de Maria, o castelo de Betania voltou a ter a alegria de outrora. Não mais se lamentava a ausencia daquela que se entregando ao luxo e aos prazeres do mundo esquecera as delicias do ambiente da familia. A alegria retornava áquela casa desde o dia em que o Cristo fizera voltar ao aprisco a ovelha que se desgarrara. A gratidão fizera de Jesus o amigo intimo da familia. E tais os laços de amizade que se estreitavam entre o Divino Mestre e Lazaro, Marta e Maria, que daqueles afetos participava tambem a mãe do Redentor.

Lazaro adoecera. Suas irmãs apressaram-se em enviar a triste noticia a Jesus, que estava distante. O recado foi simples e significativo : "Senhor, está enfermo aquele que tu amas". Palavras que traduzem mundo de afetos. Recebendo o aviso, não se apressou o Cristo como Marta e Maria.

Aquela enfermidade não era de morte mas para gloria de Deus, para que o Filho fosse glorificado. E por dois dias ainda ficou Jesus aonde estava.

Quando convidou os apostolos para a viagem, lembraram eles o perigo a que ia se expôr na Judéa. E se Lazaro apenas dormia estava salvo. "Lazaro morreu", lhes disse o Cristo. "Vamos ter com ele".

Ha quatro dias, em Betania se havia sepultado Lazaro. Jesus ia chegar com seus discipulos. Marta, logo que teve noticia da aproximação do Cristo, foi ao Seu encontro e disse com tristeza e confiança . "Senhor, se estivesses aqui, meu irmão não teria morrido. Sei, tambem, agora que tudo o que pedires a Deus Ele to concederá". "Teu irmão ha de ressuscitar," respondeu Jesus. "Eu sei, disse Marta, eu sei que ha de ressuscitar na ressurreição do ultimo dia". Inspirando-lhe confiança, o Divino Mestre exclamou : "Eu sou a ressurreição e a vida ; o que crê em mim, ainda que esteja morto viverá, e todo o que vive e crê em mim não morrerá eternamente. Crês isto ?" Num ato de fé, Marta respondeu : "Sim, Senhor, eu creio que tu és o Cristo, Filho de Deus vivo, que vieste a este mundo".

Semelhante quadro se repetiu com Maria. Marta foi avisa-la da presença do Mestre. E ela indo ao encontro de Jesus, atirou-se aos Seus pés, exclamando : "Senhor, se estivesses aqui, não teria morrido o meu irmão."

Partilhando do sentimento da irmã de Lazaro, Jesus chorou. E perguntou onde estava sepultado o seu amigo, dirigindo-se até á sepultura. Diante do tumulo, ordenou. "Tirai a pedra". Marta explicou, então. "Senhor, ele já cheira mal, porque já está aí ha quatro dias".

Não te disse eu que se tu crêres verás a gloria de Deus — perguntou-lhe Jesus.

A pedra foi retirada .Com os olhos voltados para o céu, o Cristo disse : "Pai, dou-te graças porque me tens ouvido. Eu bem sabia que me ouves sempre, mas falei assim por causa do povo que está em roda de mim, para que creiam todos que tu me enviaste". E ordenou ao morto: "Lazaro, sai". Recuperando a vida, Lazaro saiu do sepulcro. O milagre confirmava a divindade do Cristo e ia ser motivo da Sua condenação á morte. A' verdade da ressurrreição final juntavam-se as palavras tão consoladoras que Jesus proferiu, quando Marta foi encontra-lO. E' Ele a ressurreição e a vida. Ressurreição para o corpo e para a alma. Vida divina que se infiltra na consciencia humana. Vida eterna que se antecipa, com a vida cristã. Quem crê no Cristo, mesmo que esteja morto, viverá, porque Ele dá vida á inteligencia e ao coração ressuscitando a alma pela graça e ainda lhe garantindo a imortalidade. Deante dos corações que são tumulos, Ele está a dizer como o Lazaro : "Sai".

Os que têm fé, os que acreditam na Sua palavra, sentem que realmente Ele é a ressurreição e a vida.

O Estado vai editar um "Guia Policial"

E' autor do valioso trabalho o juiz Emidio Cardoso Sobrinho

Muito em breve, o Departamento Estadual de Imprensa e Propaganda lançará á publicidade o «Guia Policial», utilissimo formulario policial adaptado aos novos Codigos Penal e de Processo Penal, de autoria do dr. Emidio Cardoso Sobrinho, Juiz de Direito da Comarca de Jardim do Seridó.

Em carta ao sr. Interventor Federal aquele ilustre magistrado ofereceu a primeira edição do seu valioso trabalho ao Estado, sem querer auferir provento.

Esse gesto do dr. Emidio Cardoso traduz claramente o seu espirito, sempre pronto a colaborar em tudo o que diz respeito á Justiça e ao Direito.

Missa de 30º dia por alma do escritor Manoel Lubambo

Na proxima quarta-feira, dia 14, os amigos e admiradores do saudoso escritor pernambucano Manoel Lubambo, que era uma das figuras de relevo na ação social catolica no Recife, mandarão sufragar-lhe a alma em missa celebrada ás 6 horas, na Capela Salesiana desta capital, oficiada pelo revmo. padre José Pereira Neto.

Legião Brasileira de Assistencia

Assistencia ás familias dos convocados

Dando cumprimento a uma das precipuas finalidades do seu programa, a Legião Brasileira de Assistencia, através de Comissões Visitadoras organizadas com o concurso do voluntariado feminino, vem procedendo á investigação da situação moral e economica das familias dos convocados, para efeito de amparo e assistencia.

Os resultados dessa pesquiza estão sendo apreciados pela Diretoria do Serviço de Organização Técnica que, neste momento, toma as providencias necessarias, autorizando a Comissão de Visitação Social, nesta Capital, e os Centros Municipais no interior a prestar toda assistencia ás referidas familias.

Assim, vai a Comissão Estadual da Legião Brasileira de Assistencia no Rio Grande do Norte cumprindo, ponto a ponto, o seu vasto e patriotico programa.

Catecismo do matrimonio

O problema da familia proporciona inesgotaveis assuntos. Tudo quanto se escrever em favor da familia, em prol da santidade do matrimonio merece os melhores aplausos, especialmente se se tratar de obra de divulgação, a todos acessivel.

O revmo. padre Guilherme Vaessem, C. M., publicou recentemente um "Catecismo do Matrimonio", que a Tipografia de S. Francisco, da Baía, teve a gentileza de oferecer-nos. E' um folheto de 16 paginas, apenas. Mas cheia de ensinamentos preciosos. A simples enumeração dos capitulos já nos permite fazer uma idéia do seu conteudo : O Santo Matrimonio. Deveres dos esposos entre si. Os crimes contra o santo matrimonio. Objeções. Remedios. Batismo. Instrução religiosa. A gravidez. A's mães.

Oxalá que todos os casais conhecessem e cumprissem os preciosos ensinamentos desse catecismo !

Realiza-se hoje a Procissão dos Martirios

Com grande acompanhamento de fieis realiza-se hoje, ás 16.30 horas, a procissão do Bom Jesus dos Martirios, que sairá da Igreja do Rosario, promovida pela Irmandade do Senhor dos Passos.

Após percorrer as principais ruas da Cidade Alta, recolher-se-á o prestito, ficando a imagem exposta ao "beija" dos fieis até ás 21 horas.

Tocará durante o cortejo a banda de musica da Força Policial do Estado.

As Cooperativas e a Reunião dos Vales Umidos

COMO SERA' FEITO O FINANCIAMENTO AO PEQUENO AGRICULTOR

O Serviço de cooperativismo do Estado (Sub-Diretoria de Cooperativas) apresentou á Comissão Relatorio da Reunião dos Vales Umidos do Nordeste, que hoje se encerra, nesta capital, algumas sugestões sobre o financiamento do pequeno lavrador, nos mesmos Vales.

Desde que existem cooperativas em Ceará-Mirim (Caixa Rural), São José de Mipibú, Papari e Goianinha (Agro-Pecuarias), estando em vesperas de aparecerem as de Fureza e Arez, sugere a S. D. C. que financiamento seja feito por intermedio dessas sociedades de credito agricola.

Para fortalecer essas Cooperativas com recursos mais elevados serão para elas canalizados : a) parte do fundo da Batalha de Produção, b) recursos da Comissão Brasileiro Americana de Produção de Generos Alimenticios, c) depositos ou emprestimos do Estado e dos Municipios, d) depositos particulares, nos termos do "Apelo" da Interventoria.

Onde e quando forem criados Nucleos Agricolas ou Colonias Agricolas, ai se fundarão cooperativas mixtas, (credito, produção e consumo), que se encarreguem tanto do financiamento, como da colocação, em comum dos produtos dos associados ,e que adquirem, tambem em comum, os objetos e artigos de uso agricola ou domestico.

Acentuou o proponente que o dinheiro da Batalha da Produção não deve chegar ás mãos do pequeno agricultor como dadiva, mas como emprestimo. E para distribuir esses emprestimos não ha meio mais adequado do que a cooperativa.

Na proxima terça-feira será encerrada a Campanha de Assistencia aos Flagelados

Um ano de trabalhos intensivos, em beneficio das vitimas de terrivel sêca

Na proxima terça-feira, 13 do corrente, precisamente depois de um ano de trabalhos intensivos, vai ser solenemente encerrada a CAMPANHA DE ASSISTENCIA AOS FLAGELADOS, neste Estado.

Presidirá a sessão de encerramento, que se realizará naquele dia ás 16 horas, no Palacio do Governo o exmo. sr. Interventor Federal, devendo comparecer todos os membros da Comissão Central, autoridades, representantes de instituições de assistencia e familias. Nessa oportunidade, a Comissão Executiva apresentará completo relatorio dos trabalhos efetuados em beneficio das vitimas da terrivel sêca que martirizou os sertões norte-rio-grandenses .

Irmandade do Santissimo Sacramento

Com assistencia eclesiastica do paroco da Catedral, monsenhor José Alves Landim, e Irmandade do Santissimo Sacramento, no domingo ultimo, apos a missa conventual, esteve reunida em sessão extraordinaria, no consistorio daquele templo, afim de ultimar providencias sobre as proximas comemorações da Semana Santa.

Iniciados os trabalhos, o provedor justificou o não comparecimento do secretario dr. José Carlos Leite, convidando para tomar assento á mesa o seu substituto Vicente de Paula Dantas.

For solicitação da Provedoria, monsenhor Landim fez entrega do diploma ao irmão Artur Vilar Raposo de Melo, que já prestára o compromisso legal, e a nova associada D. Maria Carmelita de Mesquita Barbalho, por intermedio do irmão Pedro Barbalho de Paiva .

A Mesa Regedora designou uma comissão para se encarregar da confecção do CALVARIO, ficando a mesma constituida dos irmãos José Romeiro Filho, Sebastião Batista do Nascimento, Edgar da Rocha Siqueira, Manoel Joaquim da Rocha, Pedro Barbalho de Paiva, Antonio Carlos da Fonseca, Manoel Soares de Medeiros, Vicente de Paula Dantas, Afonso Medeiros, João Batista de Carvalho , Virgilio Ribeiro Dantas, e Francisco Lopes dos Reis.

A ornamentação do Santo Sepulcro ficou a cargo da Diretoria da Capela do Santissimo Sacramento, D. Urçula Pinheiro e da irmã-zeladora da mesma Capela, d. Rosinha Viveiros, as quais serão auxiliadas pelo irmão Sebastião Batista do Nascimento.

A Provedoria designou para conduzirem o andôr da Virgem da Soledade, na tradicional procissão do Encontro a realizar-se nesta capital no proximo dia 16 do corrente, os irmãos Antonio Emerenciano, doutor José Carlos Leite, Manoel Soares de Medeiros e José Romeiro Filho. Com as orações do costume foi encerrada a sessão .

—O Provedor vai ter um entendimento pessoal com o capitão Joventino Cabral ,comandante da Inspetoria de Policia, a-fim-de conseguir o auxilio dessa Corporação no policiamento do itinerario das tradicionais procissões do "Enterro do Senhor", da Soledade, do Senhor Ressuscitado e para que se estabeleça a mais prfeita ordem durante o "beixa" das imagens, na Sexta-Feira Santa, quando se observa na Catedral uma aglomeração de milhares de pessôas.

Eleitos os novos presidente e vice-presidente da filial da Cruz Vermelha

Em reunião do Conselho Diretor realizada terça-feira ultima foram eleitos para os cargos de presidente e 1º. vice-presidente da Cruz Vermelha Brasileira, Filial do Rio Grande do Norte os srs. drs. Alferes Galdino dos Santos Lima e Armando Nogueira Lima.

A proposito, recebemos comunicação do dr. Edilson Varela, secretario geral.

Os Santos Padres, os Bispos, os Sacerdotes recomendam insistentemente aos fieis a obra da bôa imprensa. Orações, aplausos, propaganda, leitura, auxilios financeiros são, pois, obrigações dos catolicos para com o seu jornal.

A visita de ontem á Base Aérea de Parnamirim

O almoço oferecido ao comte. da Base Aérea do Exercito dos Estados Unidos, nesta capital

Realizou-se ontem o almoço que o cel. John V. Dallin ofereceu ao comandante da Base Aérea do Exercito dos Estados Unidos, no Campo de Parnamirim. Especialmente convidados, estiveram presentes, o exmo. dr. Aldo Fernandes, Interventor Federal, interino, representantes do gal. Cordeiro de Farias e do Almirante Arí Parreiras, o comandante da Base Aérea de Natal, major Filgueira Souto, o consul americano Harold Simms, diretores do Departamento e outras autoridades civis e militares.

Após o almoço, os visitantes tiveram oportunidade de percorrer as dependencias da Base de Parnamirim, considerada uma das maiores do mundo e a maior da America do Sul, e apreciar os varios tipos de áviões, que se encontravam nas pistas. Em seguida, todos os presentes, acompanhados pelo major Filgueira Souto, se dirigiram para o local onde se encontra instaláda a Força Aérea Brasileira, cujos serviços causaram a todos a melhor impressão.

Congregações Marianas

Catedral

Domingo, ás 7 horas, na Catedral, assistirão os congregados o santo sacrifício da Missa, seguindo-se a sessão de costume na séde social.

Matriz da Ribeira

Reunir-se-á, domingo, ás 15.30 horas, na residencia dos padres da Sagrada Familia, a Congregação Mariana N. S. do Carmo e S. José, com séde na matriz da Ribeira .

Matriz do Alecrim

A começar do proximo domingo, a Congregação Mariana de N. S. da Conceição e S. Tarcisio passará a assistir missa ás 6 horas na matriz do Alecrim, seguindo-se café e sessão na Casa Paroquial.

VENDA AVULSA

Precisa-se de menores de 14 a 18 anos para a venda avulsa da A ORDEM.

LEITURA PREJUDICADA NA LOMBADA

MUTILADO

Prefeitura de Natal

Expediente do dia 6 de Abril de 1943.

Despachos do Sr. Prefeito:

N. 1034—Manoel de Castro Nobre. Pagamento de Cr$ 100,00. Ao diretor de Fazenda para mandar pagar, observadas as formalidades legais.

N. 1040—Tesoureiro da Prefeitura. Pagamento de Cr$ 50,00. Idem.

N. 1044—Antonio Ribeiro de Paiva. Pagamento de juros de apolices. Idem.

N. 1043—Manoel Andrade de Araujo. Transferencia de terreno. Concedo.

N. 1089—Nizario Gurgel de Oliveira. Solicitação. Faça-se a entrega dos documentos requeridos, mediante recibo, bem assim a certidão na forma requerida.

N. 993—Pedro Gomes da Costa. Construção. Providenciado. Arquive-se.

N. 1045—José Martins Sobrinho. Aforamento de terreno Publique-se edital.

N. 939 — Sebastião Olimpio Maia. Reconstrução de casa. Concedo a licença, observadas as exigencias apresentadas na planta junto, pela Repartição de Saneamento do Natal.

N. 1005—Tertuliano Fernandes & Cia. Segunda via de carta de aforamento. Concedo.

N. 1075—Departamento das Municipalidades. Solicitando providencias. Em face do que dispõe o art. 172 do decreto-lei estadual n. 172 de 28 de outubro de 1942, oficie-se ao funcionario em apreço, para apresentar-se ao trabalho no prazo de cinco dias, desta data, ficando sem efeito, por portaria, a licença concedida.

N. 1036—Chefe Regional do Dominio da União. Solicitando informação. Responda-se e arquive-se.

DR. MONTE
(ESPECIALISTA)
Ouvidos, Nariz e Garganta
Ex-interno do Hospital Pedro II
Ex-assistente do Hospital Centenaria
Consultas: de 7 ás 10 e das 12 ás 18 horas
Cons.: Av. Rio Branco, 666
Res.: Avenida Rio Branco, 777

Dr. Jacob Volfzon
OCULISTA
Ex-interno da Clinica de olhos do prof. Cesario Andrade e do Hospital Santa Isabel da Bahia
Operações e tratamento das doenças de olhos, ouvidos, nariz e garganta
Consultas:
Das 14 horas em diante
Consultorio:
(Edificio da Irmandade das Passos)
Fone: 354
Residencia: 13 de Maio, n.º 587

Dr. Joaquim Luz
(Ex-Interno da Maternidade do Recife)
ESPECIALISTA EM PARTOS E DOENÇAS DE SENHORAS
CLINICA MEDICA
Consultorio: Rua Ulisses Caldas, 66 — 1.º andar. — Consultas: de 2 horas em diante
Residencia:
Av. Prudente de Morais, 630

COBREM-SE BOTÕES
Ponto roial, cairel, cordonet, festana, soutache e ajour. Plissê prega renda. Rua 21 de Março, 664.

Lembre-se de que estamos em guerra. Economizar agora, além de prevenir o futuro, é trabalhar para a vitoria. Abra hoje mesmo um caderneta em qualquer cooperativa. Todas são fiscalizadas pelo Governo

DOENÇAS DE SENHORAS PARTOS
Dr. Etelvino Cunha
(Assistente da Maternidade do Hospital "Miguel Couto")
Ondas ultra-curtas, bisturi eletrico, eletro-coagulação etc.
Consultorio: Rua Cel. Bonifacio, 222 (Ribeira)
Das 15 ás 18 horas
Residencia: Praça André de Albuquerque, 534
Fone: 59

DR. JOSÉ IVO
Doenças do adulto e da criança
(Disturbios alimentares — Diarréa, vomitos, desnutrição, retardamento da dentição, etc.
Doenças das Senhoras
(Utero, ovario, tuompa, hemorragia da puberdade, fenomenos da menopausa, etc.)
Diabete — Neurastenia sexual
Moderna orientação no tratamento da sifilis
Consultorio e residencia:
Avenida Rio Branco, n. 624
Fone: 263 — NATAL

Dr. Creso Bezerra
Diagnostico e tratamento do Figado, Vesicula biliar, estomago intestinos e pancreas, pela
ENTUBAÇÃO DUODENAL
HEMORROIDAS
Residencia e Consultorio:
Rua da Conceição, n. 621
Fone: 78
Horario: Das 15 ás 17 horas

ENOCK GARCIA
ADVOGADO
Escritorio e Residencia — Rua Cel Freire — Macaiba

TOROS e CARVÃO de 1.ª qualidade para FOGÃO
Rua Felipe Camarão, 453
FONE: 319
Fornecedor: M. GENESIO

O piloto foi multado em mil cruzeiros e proibido de vôar enquanto não indenizar

RIO, 7—(A. N.)—O Ministro da Aeronautica mandou aplicar a multa de mil cruzeiros e proibir de voar enquanto não indenizar, Olinto Fernandes Maia, aluno da escola de pilotagem do Fluminense Yacht Clube, por ter voado em baixa altura na praia de Copacabana.

Ainda no despacho do Ministro, o instrutor foi advertido «pela indiciplina de seu aluno, o que vem acontecendo continuadamente com os exercicios de sua escola».

Jessé Fernandes Café
ADVOGADO
Rua Dr. Barata, 186 — Sobrado
Fone: 386 — NATAL

A LOTERIA DE S. JOÃO BOSCO

Um dia apresentaram-se a Dom Bosco dois homens perguntando-lhe quais seriam os numeros premiados na proxima loteria.

—Tomai, disse ele, o 10, o 5 e 14. A sorte é segura.

Os dois interessados já se iam retirar, quando o santo lhes disse: Esperai, que vos dê uma explicação. O numero 10, são os Mandamentos da Lei de Deus; o 5, os da Igreja e o 14, as Obras de Misericordia. Jogai neles toda a vida e tereis sorte neste mundo e no outro.

DJALMA ARANHA MARINHO
ADVOGADO
(Altos da Cia. Força e Luz)
Escritorio: Av. Tavares de Lira, 183
FONE: 366

Dr. Alvaro Vieira
OPERAÇÕES
DOENÇAS DE SENHORAS — VIAS URINARIAS
Tratamento Moderno por Eletricidade Medica
(Indutotermia — Eletro-Coagulação — Bisturi Eletrico)
CONSULTORIO — CONSULTAS
Av. Bachet, 174—(Casa terrea)
Fone: 390 — Das 14 ás 18 horas
RESIDENCIA: AV. GETULIO VARGAS, 750 — FONE 140

Atenção! Atenção!
A Loteria Federal do Brasil, enriquece duas pessoas por semana! Não deixe mais nunca de adquirir o seu bilhete ou fração no CENTRO LOTERICO de Natanael Luz & Cia. á Rua Dr. Barata 171. Seja constante, tenha fé e o seu dia chegará.

EPITACIO LIRA
ENGENHEIRO CIVIL
CONSTRUÇÕES E INSTALAÇÕES ELETRICAS
Caderneta profissional 389. Plantas e orçamentos.
AV. TAVARES DE LIRA, 96, 1.º ANDAR

Dr. Antenor Vilar
GABINETE ELETRICO
MUSCULOS — NERVOS — ARTICULAÇÕES
Trat. das Negralvias Nevrites, — Reumatismo e Artrites, por meio de processos eletricos modernos, com aparelhos portatis, podendo levar a domicilio
Gabinete e residencia: Av. Rio Branco nº. 724 — NATAL

FIRME COMO O PÃO DE AÇUCAR
O
"ARMARINHO DAS ROCAS"
Rua Pereira Simões, 73
é a casa numero UM que mais barato vende
TECIDOS — CHAPEUS — MIUDEZAS
Rocas — Natal

DR. PEDRO SEGUNDO
ESPECIALISTA
VIAS URINARIAS — PROTOLOGIA E SIFILIS
Cura radical das hemorroidas, varizes e hidroceles, sem operação e sem dôr. Doenças da uretra, prostata, vesiculas seminais, bexiga e rins. Tratamento rapido das uretrites agudas e cronicas, e suas complicações. Perturbações sexuais — Uretroscopia Galvano Cauterio
DAS 15 HORAS EM DEANTE
Consultorio: Edificio "Nova Aurora" — Rua Dr. Barata, 241 — 1º. andar — Residencia: Rua Apodi 377 — Fone, 71

FARMACIA CONFIANÇA
DE MOURA BARRETO & CIA. LTDA.
Especialidades farmaceuticas e perfumarias — Escrupulosa manipulação
Depositaria da "Flora Medicinal" de Monteiro da Silva & Cia.
Rua vigario Bartolomeu, 536 — Telefone 227 — Natal

SAPATARIA MEDEIROS
DE AFONSO MEDEIROS
Fabrico de calçados de todos os tipos pelos melhores preços
Praça Augusto Severo, n.º 260 — NATAL

AVISO
A JOALHARIA MODERNA tem um grande estoue de Aneis de Grau, para todas as classes. Completo sortimento de joias e relogios dos melhores fabricantes do mundo. Oficina apta para concertos de relogios e joias. — PRAÇA AUGUSTO SEVERO, N.º 77 —:— NATAL

POLICLINICA DO ALECRIM
EDIFICIO DA ASSOCIAÇÃO DE ESCOTEIROS
Diariamente das 8 ás 11 horas
CORPO MEDICO ESPECIALIZADO
Eletricidade medica
TRABALHOS DENTARIOS em geral. Serviço de laboratorio e de Raio X a cargo de especialistas — Fone, 24
As matriculas para socio continuam abertas, na secretaria
A Policlinica aceita contratos com instituições (Socios Coletivos)
ALECRIM — NATAL

DR. RICARDO BARRETO
MEDICO
Diretor do Hospital de Alienados
Cons.: Rua Dr. Barata, 210 — das 13 ás 17 horas — Fone 120
Res.: Ave. Deodoro, 638 — Fone, 151

Ao menos na Pascoa...

Sim, amigo, no tempo da Semana Santa, convem pensar seriamente nas grandes verdades da Religião. Um cristão, ao ver que o Cristo, seu Divino Redentor, fez para limpar, aformosear e salvar sua alma, não fará tambem qualquer cousa de sua parte para se deixar salvar?

O meio se reduz simplesmente em se *confessar e comungar*; numa palavra, *cumprir com a pascoa*. O que você pode e deve fazer neste «tempo pascal», não o deixe para outro.

Curiosidades

Dizem que Napoleão perdeu a ultima batalha por causa de um mosquito que, na noite antecedente ao combate, lhe causou uma terrivel insonia, e não o deixou reposar.

—

O caldo de cana é de facil fermentação.

—

Os passarinhos podem viver sem o homem que não pode privar-se deles.

—

Para a bôa saude, deve se respirar sempre pelo nariz.

—

As verduras ficam mais saborosas, quando cozidas em agua que tenha um pouquinho de açucar.

—

Pará foi o primeiro Estado do Brasil que cultivou e exportou o café.

—

Não é prudente colocar a cama encostada à parede, porque dizem os medicos que não é saudavel, principalmente havendo umidade. Si, durante o dia, não houver outro lugar, pode ficar encostada à parede, porém, é bom que fique, à noite, no meio do quarto, para que o ar possa circular durante o sono.

Everton Dantas Cortês
ADVOGADO
Escrit.º e Resid.: Rua Des. Dionisio Filgueira, n.º 259
Mossoró — Rio G. do Norte

Claudionor de Andrade
ADVOGADO
Escritorio: Rua Dr. Barata, 241 — 1º. andar
Edificio Nova Aurora
Natal — R. G. N.

DR. TEODULO AVELINO
DOENÇAS INTERNAS
Especialmente
CORAÇÃO E VASOS
Eletrocardiografia
Consultas das 14 1|2 em diante
Edificio Aureliano — Sala 5 — Fone, 349
Residencia: Rua Jundiaí, 455

Dr. Vicente de Souza
ADVOGADO
Hotel Bom Jesus — Natal

OTTO GUERRA
CIVEL — CRIME — DIREITO DO TRABALHO
Escrit.: e Resid.: Av. Floriano Peixoto, nº 501 — Fone 161

Manoel Varela d'Albuquerque
ADVOGADO
Escritorio: Travessa Argentina, 42
1.º andar Sala 4
Residencia: Avenida Rio Branco, 596
Natal — Rio Grande do Norte

A presença de moscas revela higiene precaria. Elas vivem e se reproduzem onde encontram alimento. A limpesa é o seu maior inimigo. (D. S. P.)

LEITURA PREJUDICADA NA LOMBADA

MUTILADO

A ORDEM

Vespertino de propriedade do Centro de Imprensa Ltd.

ULISSES C. DE GOIS
(Diretor

OTO GUERRA
(Redator-chefe)

F. VERAS BEZERRA
(Redator-Secretario)

MANOEL PAZ DE ARAUJO
(Gerente)

EXPEDIENTE
Redação: 8 ás 11 e 13 ás 18 hs.
Gerencia: 7 ás 11 e 13 ás 17 hs.
Telefone: n.º 222

Séde: Rua Dr. Barata, n. 216
NATAL

ASSINATURAS
Ano .. .. Cr$ 60,00
Mês 8,00

VENDA AVULSA
Numero do dia .. Cr$ 0,30

PUBLICAÇÕES, ANUNCIOS, ETC.
TABELA NA GERENCIA

Informador

FARMACIAS DE PLANTÃO DURANTE O MÊS DE ABRIL

Maia	1	7	13	19	25
Confiança	2	8	14	20	26
Monteiro	3	9	15	21	27
Modelo	4	10	16	22	28
Guilherme	5	11	17	23	29
Natal	6	12	18	24	30

CORREIO AÉREO
Fechamento de malas
PARA O SUL

PANAIR — Segundas e quintas, ás 14 horas e sextas ás 8 horas CRUZEIRO DO SUL — Quartas, quintas e domingos, ás 8 horas. MILITAR — Terças, quintas e Sabados.

PARA FERNANDO DE NORONHA

Todas as terças e quartas ás 14 horas.

PARA O NORTE

PANAIR — Quartas e domingos, ás 9 horas e quinta ás 14 horas. CRUZEIRO DO SUL — Quartas, ás 14 horas. MILITAR — Terças, quintas e sabados, ás 8 horas (até Ceará).

Pan American Airwirs system
PARA O SUL

Quartas, quintas, sabados e segundas, ás 8 horas.

PARA O NORTE

Sabados, ás 14 horas.

HORARIO DE TRENS
NATAL RECIFE

Partida de Natal nas terças e sabados ás 5,40 horas.

Chegada a Natal nas segundas e sextas ás 21,25 horas.

O trem de Natal-Recife faz baldeação em Entroncamento, para o ramal da Paraíba.

NATAL NOVA CRUZ

Partida de Natal ás segundas e sabados ás 5,40, e quarta e quintas, ás 15,30 horas.

Chegada a Natal nas segundas ás 21,25 e nas quartas e quintas, ás 10,38, e aos sabados, ás 21,34.

NATAL—GOIANINHA

Partidas de Natal, ás 2as., 3as., 6as. e sabados, ás 17,08 e chegadas a Natal, ás 7,40.

NATAL—C. MIRIM—B VERDE

Saidas diariamente ás 17.15 horas e chegadas diariamente ás 8.24

NATAL—ANGICOS

Partida de Natal ás segundas, quartas e sextas ás 5.58

Chegada a Natal nas terças, quintas e sabados ás 14.20

OBS. — Todos esses trens conduzem carro-correio.

Diariamente de Nova Cruz ás 3,30 horas, parte um trem para João Pessôa.

AUTO E CAMINHÕES
Rêde de Viação Seridoense

Partidas de Natal ás 6 horas, diariamente, exceto aos domingos.

Chegadas a Natal nos mesmos.

MACAIBA—NATAL

Partidas de Macaíba ás 7 horas e 12,30 horas.

Saida de Natal ás 10.30 e 16 horas.

NATAL — SANTA CRUZ

Saida de Natal, ás 17 horas e partida de Santa Cruz, ás 5,30 horas, diariamente.

RAIOS X
MEDICO-DENTARIO
Dr. Carlos Passos
ELETRICIDADE MEDICA
Ondas curtas — Diatermo-coagulação, correntes galvanica e faradica — Infra-vermelho
Doenças de Coração e Pulmões
Metodo brasileiro — Pneumotorax artificial
Das 10 ás 12 e das 15 ás 18 hs.
Consultorio: Praça Augusto Severo, 91 — Fone, 261

Leve ás cooperativas os seus pequenos depositos. Eles reunidos lhe beneficiarão e á coletividade.

Eis Aqui, Hoje, a Caneta do Futuro!

PARKER "51"



"Escreve sêco com tinta líquida!"

SEJA dos primeiros a experimentar e possuir uma destas canetas de estilo ultra-moderno! Observará como as suas belas linhas aerodinâmicas são admiradas por todos... Verá como o seu rápido e macio deslisar o auxiliará a escrever com maior velocidade, no escritório, na escola ou em casa.

A pena oculta, tipo "torpedo", está sempre úmida e começa a escrever em uma fração de segundo. Corre sôbre o papel com tal facilidade que o escrever se transforma num verdadeiro *prazer*.

Há, porém, algo ainda mais surpreendente: a caneta Parker "51" — e sómente ela — foi feita para ser usada com a extraordinária Tinta Parker "51", de secagem ultra-rápida — a tinta *que seca à medida que se escreve*.

Vá, hoje, mesmo, a qualquer boa casa do ramo, e experimente a notável "51"... para seu proprio uso ou como um presente ideal.

♦ GARANTIA VITALÍCIA.

O Diamante Azul "Parker", estampado no prendedor, representa um contrato feito pelos fabricantes com o comprador da caneta, valido por tôda a vida dêste, e que garante o reparo de qualquer desarranjo, não intencional, desde que a caneta seja devolvida completa. Para a embalagem, porte e seguro, cobrar-se-á apenas a importância de Cr$ 10,80.

Preços desde Cr$ 375,00; outras canetas Parker desde Cr$ 150,00
Únicos distribuidores para todo o Brasil e Posto Central de Consêrtos:
COSTA PORTÉLA & CIA.
Rua 1.º de Março, 9 - 1.º andar - Rio de Janeiro
J.W.T. 7305-P

Sabotagem no esforço de gûerra do Brasil

PORTO ALEGRE, 6 (AN)— Um vespertino, tratando do caso de contrabando dos pneus brasileiros para outros paises, diz que o caso deve ser tratado como sabotogem para o esforço de guerra do Brasil, pois, como é sabido, afim de assegurar o equilibrio dessa exportação o Governo Brasileiro regulamentou a respectiva venda ás nações estrangeiras, restringindo severamente seu uso entre nós.

DR. ALOYSIO GÓIS
Cirurgião-Dentista
Tratamento das gengivites pelas massagens eletricas
Raios Ultra Violeta
infra Vermelhos
termo coagulação
Horario : de 13 ás 17
Consultorio : Av. Rio Branco 669
(EM FRENTE AO REX)

Para a liquidação das contas do movimento no exercicio de 1942

RIO, 6 (AN)—O Presidente da Republica assinou um decreto autorizando o Ministro da Fazenda a contratar com o Banco do Brasil, a favor do Tesouro Nacional, a abertura de um credito no valor de 180.000.000 cruzeiros para a liquidação das contas do movimento no exercicio de 1942. O credito ficará aberto durante tres anos e será resgatado semestralmente.

Relojoaria Alencar
— de —
JOAO ALENCAR
Completo sortimento de joias, relogios e objetos para presentes
OTICA EM GERAL
Rua Dr. Barata, 205 — Natal

HEMORROIDAS
Cura radical, sem operação, e sem dor — Doenças Ano-Retais e Partos
DR. L. BANDEIRA DE MELO
ESPECIALISTA
Ex-adjunto da clinica de Doenças Ano-Retais e da Maternidade do Hospital São Francisco de Assis (Rio)
ONDAS CURTAS — ELETRO-COAGULAÇÃO
Consultorio: Praça Augusto Severo, n.º 250 — 1.º — Salas 8 e 9 — Fone: 349
Expediente:
De 2 ás 5 diariamente
Res.: Rua da Conceição, 617

VIAS URINARIAS
Dr. Paulo Galvão
Ex-interno da clinica Urologica da Faculdade da Baía. Ex-assistente da clinica cirurgica do Prof. Genesio Lopes no Hospital Santa Izabel. — Clinica e Cirurgia especializada das Vias Urinarias, Doenças Venereas, Perturbações sexuais
Consultorio: Ulisses Caldas, 86 — 1.º andar — Das 9 ás 11 e das 14 horas em diante
Resid.: Rua 13 de Maio, 705

DR. MUCIO GALVÃO DE OLIVEIRA
CHEFE DO LABORATORIO do "Hospital MigualCouto"
Exames de Sangue — Urina — Fezes — Escarro —Pus — Liquido cefalo raquiano — Vacinas autogenas
Diagnostico precoce da gravidez
Laboratorio: Rua Frei Miguelinho, 36
Expediente: Das 7 ás 9 e das 14 ás 17 horas
Residencia:
Rua Trairí, 342 — Fone: 173

A L. B. A. em Minas Gerais iniciou as matriculas das familias dos convocados para o Serviço Militar

BELO HORIZONTE, 6 (A. N.) —A Legião Brasileira de Assistencia de Minas Gerais iniciou as matriculas das familias dos convocados para o Serviço Militar, subindo, nesta capital, a trezentos o numero de familias, com a media de seis pessoas de cada uma, o que equivale a dizer que o total aproximado de pessoas assistidas pela L. B. A. é de mil e oitocentos em Belo Horizonte. O tipo de assistencia predominante é de carater economico, distribuindo a Secretaria Geral da L. B. A. guias para aquisição de generos de primeira necessidade ás familias matriculadas que são atendidas nos interpostos e armazens populares da cidade. Além disso, a Missão das voluntarias visitadoras é levar o conforto moral ás familias e verificar in loco as necessidades de ordem sanitario e educacional.

Os extranumerarios, quando convocados para o serviço militar, têm direito ao salario integral

RIO, 8 (A. N.) — O D. A. S P., exarou o seguinte despacho num processo sobre o salario do servidor convocado: «Os extranumerarios da União, dos Estados, Territorios e Prefeitura do Distrito Federal, quando convocados para o serviço militar, desde que tenham optado pelo salario civil, têm o direito de percebe-lo integralmente».

JONAS GURGEL
PROVISIONADO
Advocacia em Caraúbas, Martins, Apodí, Portalegre, Patú e Augusto Severo
Escritorio e residencia : Praça Getulio Vargas, 69—Caraúbas

Podem candidatar-se a piloto os jovens de 17 anos

RIO, 8 (A. N.) — O Ministro da Aeronautica resumiu para 17 anos, o limite minimo de idade, para os candidatos ao curso de pilotagem.

JOÃO GALVÃO & CIA.
TECIDOS POR ATACADO
A MAIS ANTIGA CASA NO GENERO, POR ISSO MESMO A MAIS PROCURADA
RUA CHILE, N.º 233
NATAL — RIO GRANDE DO NORTE
Telg.: "GALVAO" — Caixa Postal, 8 — Telefone, 88

REPRESENTAÇÕES
IMPORTAÇÃO E
EXPORTAÇÃO



AÇUCAR
CEREAIS E
GENEROS DO ESTADO

Galvão, Mesquita & Cia.
RUA DR. BARATA, 217 — RIBEIRA — TELEFONE, 158
Ferragens, cutelaria, vidros, louças, tintas, oleos, soda caustica, canos, chapas de ferro, etc. rtigos sanitarios e material para saneamento
EM NATAL O ESTABELECIMENTO PREFERIDO NO GENERO PELOS SEUS PREÇOS MODICOS

Fazer uma visita ao «IDEAL» é prova de bom gosto. Completo sortimento de Estivas, Cereais, Bebidas, Calçados, etc. etc.
Encarrega-se de mandar fazer sapatos e concertos
ENTREGA A DOMICILIO
Mercado Publico, Cidade Alta—Rua E—Locais de n. 1 a 8—Telefone 190
Julio Pereira de Lucena
Natal, Rio Grande do Norte

SANGUENOL
CONTEM OITO ELEMENTOS TONICOS
Fosforo, Calcio, Arseniato e Vanadato de Sódio, etc.



OS PALIDOS DEPAUPERADOS, ESGOTADOS, ANEMICOS, MAGROS, MÃES QUE CRIAM, CRIANÇAS RAQUITICAS

Receberão a tonificação geral do organismo com o

SANGUENOL

LEITURA PREJUDICADA NA LOMBADA

MUTILADO

A ORDEM

Propriedade do Centro de Imprensa Ltd.

ANO VIII — Estado do Rio Grande do Norte--Natal--Sexta-feira, 9 de Abril de 1943 — NUM. 2.235

DR. ANTONIO FREIRE

VIAS URINARIAS

Consultas: das 14 hs. em diante
Consultorio: Rua Nisia Floresta, n.º 90 — Fone, 350
Resid.: 13 de Maio, 602

SOCIAIS

ANIVERSARIOS

HOJE

SENHORAS

Carmelita de Sá Leitão, esposa do sr. Manoel Januario Cabral, comerciante em Lages.

—Mafalda Galvão Filgueira, esposa do sr. Floriano de Sá Peixoto, guarda-mór da Alfandega de Natal.

—Eulina Emerenciano China, viuva de Joaquim China.

SENHORES

Francisco Fernandes Costa, conceituado comerciante nesta capital e nosso cooperador.

SENHORINHAS

Professora Maria Orione de Carvalho, do Grupo Escolar "João Tiburcio", desta capital.

—Alice Fernandes, filha do sr. Jorge Fernandes, funcionario da Repartição de Saneamento de Natal.

—Geralda Celho Cerqueira, aluna do Colegio da Imaculada Conceição e filha do sr. José Coelho Cerqueira, funcionario publico.

—Marina Camara, atualmente em Touros, e filha do sr. Antonio Antunes da Camara, residente em Manaus.

CRIANÇAS

Maria da Gloria Coelho, filha do falecido Miguel Coelho.

NOMEAÇÕES

Por decreto assinado, ontem, pelo sr. Interventor Federal interino, foi nomeado, em comissão, professor auxiliar da cadeira de Português do Colegio Estadual do Rio Grande do Norte o nosso prezado consocio Pedro Alcantara Cavalcanti Professor da Escola de Comercio de Natal, o recem-nomeado é elemento de relevo nas instituições marianas desta capital ,as quais, por intermedio de A ORDEM, lhe enviam felicitações.

MISSAS

ALBERTO GONÇALVES DE MELO — Transcorrendo no dia 15 deste mês o 1º. aniversario da morte do saudoso jovem Alberto Gonçalves de Melo, sua familia e a Escola de Comercio de Natal, a cujo corpo discente pertencia, mandarão celebrar missas pelo eterno descanso de su'alma convidando seus parentes e amigos para assistirem a esses atos de piedade cristã.

Antonio Soares Filho

ADVOGADO

Rua Felipe Camarão, 519

Dr. Osvaldo Monte

CIRURGIÃO DENTISTA

Edificio Aureliano — Sala 3

Horario : das 13 ás 17

DR. OCTAVIO MEDEIROS

Chefe da clinica dermatologica do Hospital Miguel Couto

DOENÇAS DA PELE E SIFILIS

CONSULTORIO : Rua Ulisses Caldas, 86—1º. andar
Das 14 ás 17 horas
Residencia : Rua Trairí, 522

—NATAL—

Dra. Iaponira Guerra

Ex-interna do Hospital Pedro II e da Maternidade de Recife

DOENÇAS DA MULHER E DA CRIANÇA

Residencia : — Rua Santo Antonio, 666
Consultorio : — Av. Rio Branco, 554 Sala 1—1º.—de 15.30 ás 18 horas

Notas Diversas

Em 2a. convocação, vai realizar-se, amanhã, ás 18 horas, a Assembléia Geral Extraordinaria do Sindicato dos Trabalhadores em Empresas de Carris Urbanos de Natal.

—

Conforme «aviso» do Departamento Estadual de Estatistica, os srs. industriais e comerciantes registrados como informantes dos «inqueritos economicos para a defesa nacional», devem entregar as suas declarações de estoques referentes ao mês p. findo até o dia 15 do corrente, afim de evitar o auto de infração ás suas firmas.

—

A Delegacia Regional do Ministerio do Trabalho, neste Estado, avisa que, não estando ainda reconhecida como Sindicato a Associação Profissional dos Empregados no Comercio Hoteleiro e Similares, o recolhimento do imposto sindical deverá reverter em favor da Federação Nacional dos Empregados no Comercio Hoteleiro e Similares, com jurisdição no pais inteiro.

—

Amanhã, das 21.15 ás 21.30 horas, (hora do Rio de Janeiro), a B. B. C. de Londres irradiará um programa especial dedicado aos associados da «Fraternidade do Foie», no Brasil.

—

No dia 20 do corrente, num dos salões do Departamento da Fazenda, a Comissão Central de Concorrencias receberá propostas de preço unitario para fornecimento ao Departamento de Saude Publica de material destinado ás varias secções daquela repartição.

Novas historias de fantasia e encantamento -- Editora Pan Americana S.A. (fundação Lindolfo Collor) EPASA —RIO

Sob o titulo geral de "Novas historias de fantasia e encantamento" a EPASA vem de editar uma coletanea de contos cujo fundo altamente moral e instrutivo é um permanente atrativo para a INFANCIA BRASILEIRA.

Contos completamente novos, de autores de reputação universal, pelos encontramos paginas de uma bondade e dedicação arrebatadoras, de viagens cheias de encantamento e ensinamentos profundos.

Não se esqueceu EPASA da JUVENTUDE e para essa editou duas obras moldadas em assuntos educativos de Historia e Pesquiza, em linguagem amena, onde se aliam a cronica instrutiva os fatos reais dos pioneiros da civilização.

"A DESCOBERTA DO MAR" de F. Acquarone, narra-nos, desde os primordios do mundo como o homem conquistou o salso elemento. Cincoenta ilustrações completam o texto.

"CRISTOVÃO COLOMBO" "O Aventureiro do Mar" de Frei Saturnino Schneider ,é a historia do afamado descobridor do Oceano, com documentação inedita da vida e efeitos do grande navegante.

REDE VIAÇÃO SERIDOENSE

O seu proprietario avisa ao publico que desde 2 de junho, o serviço de transporte de passageiros vem sendo feito diariamente de Natal a Caicó.

Partida do Hotel Avenida ás horas da manhã, com exceção dos domingos.

ARTES GRAFICAS

TIPOGRAFIA — RISCAÇAO — PAUTAÇAO
MAQUINARIA MODERNISSIMA — TIPAGEM NOVA
TRABALHO PERFEITO E RAPIDO
AVENIDA TAVARES DE LIRA, N.º 98 — NATAL

LEITURA PREJUDICADA NA LOMBADA

A EMPREZA REX avisa que a partir de sabado 10, o preço de entradas dos homens nas matinées de quartas e sabados será elevado para Cr$ 2,00. As senhoras continuarão a pagar Cr$ 1,00

A ORDEM em Jucurutu'

Temos a satisfação de comunicar aos nossos cooperadores que se acha exercendo as funções de Agente de A ORDEM, em Jucurutú, neste Estado, o sr. Januario Afonso de Medeiros, elemento dedicado ás obras catolicas.

Instalada a Escola de Instrutores e Chefes da Federação Norte-riograndense de Escoteiros

Foi instalada, ontem, ás 20 horas, na Associação de Escoteiros do Alecrim, a Escola de Instrutores e Chefes da Federação Norte-Riograndense de Escoteiros.

A solenidade foi presidida pelo capitão Newton Machado, ajudante de ordens do general Cordeiro de Farias, que se achava ladeado dos representantes do exmo. Bispo D. Marcolino Dantas e do sr. Almirante Ari Parreiras, Prefeito Mario Lira, além de membros da Força Policial do Estado, do magisterio e outras pessoas gradas. Discursaram o professor Luiz Soares, diretor da A. E. A., o revmo. pe. Francisco das Chagas Neves Gurgel e o capitão Newton Machado, todos muito aplaudidos pelos presentes.

— Durante a solenidade tocou a banda de musica da Associação de Escoteiros do Alecrim.

Vende-se

uma casa á Rua Nisia Floresta, 93. Trata-se á Pr. A. Severo, 502.

Cinemas

REVOADA DAS AGUIAS, no "Rex" Restrito.

A VIDA E' UMA COMEDIA, no "Roial" e amanhã no "Rex"

Tragi-comedia procurando mostrar os inconvenientes das "protestorias" de genios teatrais — Propaganda da A. C. M. — Divorcios, leviandades — Inteiramente sem valor — Para adultos de criterio formado.

Perdidos e Achados

Pede-se a quem encontrou uma medalha com a efigie de N. S. Aparecida e as iniciais M. A., perdida entre a Ribeira e a Cidade Alta, entregar na Gerencia deste jornal que será bem gratificado.—1.

Gabinete Medico dentario

DRA. ALIETE ROSELLI
Clinica medica e ginecologia
Consultas : 8 ás 11 e 14 ás 17

ODETE ROSELLI
Cirurgiã dentista
Consultas de 8 ás 11 e 13 ás 17
Avenida Junqueira Aires, 528

Dra. Giselia Teixeira

CIRURGIA-DENTISTA

Ex-assistente da cadeira de Clinica Odontologica da Escola de Odontologia anexa á Faculdade de Medicina da Baia. Ex-assistente do Serviço odontologico do Hospital Santa Izabel da Baía e da Assistencia Dentaria Infantil do Rio de Janeiro
Clinica Cirurgia — Prótese e Oriodontia
Consultas : de 8 ás 11 horas e das 14 ás 17 horas
Cons : Rua Dr. Barata 231 — 1º. Fone 298

As moscas são repelentes e transmitem molestias graves. Ajude a Saude Publica a combate-las mantendo limpos os seus quintais, fechados os depositos de lixo e rigorosamente asseados os sanitarios. (D. S. P.)

MUTILADO

O antigo predio do Orfanato "Pe. João Maria" será transformado num Abrigo de Menores

Atividades do Serviço Estadual de Reeducação e Assistencia Social

Dando inicio ao amplo programa de realizações do Serviço Estadual de Reeducação e Assistencia Social, o seu Diretor, o sr. Aluizio Alves, visitou, ante-ontem, o «Orfanato João Maria», estabelecimento do S. E. R. A. S. que, ha oito mêses, estava provisoriamente instalado na vila de Extremoz.

Tendo o Sr. Interventor Federal, por proposta da repartição competente, resolvido fixar definitivamente o Orfanato naquela localidade, a Diretoria do Serviço de Reeducação, com a cooperação tecnica do dr. Apolonio Zenaide, Diretor do Serviço de Estradas e Pontes, acaba de organizar planta e orçamento para ampliação de suas instalações, compreendendo pavilhões da Administração, Residencia das Irmãs, Reifeitorios, Dormitorios, Capela, Salas de aulas e de trabalhos, etc

Dentro desse plano, o predio em que funcionava, nesta capital, o Orfanato João Maria, situado no bairro de Petropolis, será adaptado para instalação do Abrigo Provisorio de Menores, organização destinada a receber os menores apreendidos ou apresentados ao S. E. R. A. S. e depois de submetelos aos exames da Clinica de Conduta, Clinica Medica, Assistente Social, etc., propor ao Juizado de Menores as medidas julgadas convenientes.

Quatrocentos bombardeiros atacaram o Ruhr

Prossegue a retirada das tropas de Rommel sob intenso bombardeio da aviação aliada

RIO, 9 — Noticiam de Londres que na noite de ontem a aviação britanica atacou a região industrial do Ruhr, apezar do mau tempo. Participaram da operação 400 bombardeiros, tendo deixado de regresssar 21 aparelhos. O ataque foi considerado dos mais vigorosos desfechados pela RAF.

CONTINU'A A RETIRADA DAS TROPAS DE ROMMEL PARA O NORTE

RIO, 9 — Informam de Argel que o oitavo exercito britanico prossegue no seu vitorioso avanço para o norte através da planicie costeira da Tunisia, em perseguição das tropas de Rommel que batem em retirada naquela direção, sob intenso bombardeio da aviação aliada. Elevado é o numero de prisioneiros feito nos ultimos dias.

Informações de Berlim e Roma dizem que as forças germano-italianas são obrigadas a se retirar em vista das forças inimigas em niveis superiores.

As forças navais e aereas aliadas tomam posição com o fim de evitar a fuga dos soldados do eixo da Tunisia.

O primeiro exercito britanico ocupou varias localidades de importancia atica.

DEZ MIL AVIÕES DE RESERVA

RIO, 9 — Anunciam de Melburne que o general Mac Arthur declarou que os Estados Unidos possuem em reserva dez mil aviões e acrescentou que uma parte brevemente deverá ser enviada para a Australia.

A GUERRA NA RUSSIA

RIO, 9 — Comunicam de Moscou que os alemães renovaram suas tentativas para romper as linhas sovieticas no Donetz. Todos os ataques do inimigo foram repelidos com grandes perdas para os atacantes. Varias cidades foram reconquistadas no Caucaso.

ARMAZEM NATAL

Grandes estoques de Estivas, Molhados e Cereais. Sortimento completo de bebidas nacionais e estrangeiras.
Vendas em grosso e a varejo. Entrega a domicilio.
AVENIDA RIO BRANCO, 565 — TELEFONE, 210

FARINHA VITAMINA

Alimento ideal das crianças, adultos e convalescentes

DR. MACHADO

DOENÇAS MENTAIS E NERVOSAS
CONSULTAS DE 9 AS 11 E DE 15 HORAS EM DIANTE
Consultorio: Avenida Rio Branco, n.º 554
Residencia: Rua Ulisses Caldas, 258 — Fone, 284

Papel e Celulose

Aos fabricantes, distribuidores e vendedores de papel ; aos fabricantes de maquinas graficas e seus representantes : aos estabelecimentos graficos e as demais interessados em geral :

Importante organização nacional, com o programa de proximas atividades industriais no setor do papel e da celulose, deseja receber as apreciações e sugestões dos que, direta ou indiretamente, estejam interessados nesse assunto. Para esse fim, poderão esses mesmos interesados dirigir-se á "C. N. P. C.", Caixa Postal, 2987, em São Paulo.

IMPOSTO SINDICAL

Avisamos aos senhores comerciantes que estamos distribuindo nesta capital e no interior as GUIAS para o recolhimento do Imposto Sindical, que deverá ser feito no Banco do Brasil ou nas suas agencias, durante o corrente mês.

Natal, 1º de Abril de 1943.

pelo SINDICATO DOS EMPREGADOS NO COMERCIO—*Gumercindo Saraiva.*—7

A ORDEM

PROPRIEDADE DO CENTRO DE IMPRENSA LTD.

ANO VIII — Estado do Rio Grande do Norte--Natal--Sabado, 10 de Abril de 1943 — NUM. 2.236

Nestes dias de recolhimento e de tristeza, ouve-se a voz do Cristo num repto á incredulidade

Quaresmais

Uma replica aos incredulos

Na vespera do domingo da Paixão, a Igreja cobre-se de luto. Envolvem-se as imagens com panos rôxos. A liturgia convida ao silencio e á meditação. Vai entrar a semana que precede as comemorações da Faixão e Morte do Salvador.

Nesse ambiente de recolhimento e de tristeza, ouve-se a voz do Cristo, num repto á incredulidade. Apresentando-se ao mundo com as credenciais da Sua divindade, Jesus fala á consciencia humana, iluminando as inteligencias e robustecendo as vontades num convite para o ceu. Em torno da Sua pessôa, congregam-se as multidões, embevecidas com a magia da Sua palavra, sequiosas de verdade, famintas de ventura, anciosas pelo Reino de Deus. Em meio ás turbas, surgem vozes de revolta, gritos de incredulidade, ameaças de morte. São os farizeus e principes dos sacerdotes de todos os tempos, que aparecem ouvindo o Cristo não para segui-lO mas para combate-lO. São os que se trancam dentro dos cabouços da impiedade ou da indiferença ou das paixões que escravizam, preferindo as trevas á luz, o erro á verdade, os vicios á virtude. O Cristo os vê, destingui-os, assinala-os, e dirige-se para eles, num repto que esmaga, num atirar de luva que não pode ser aceito. A frase sai candente dos Seus divinos labios : "Se eu vos digo a verdade, porque não me acreditais?" E' a mesma que ouviram os fariseus de outrora. E num desafio irrespondivel pergunta : "Quem de vósterão a alma iluminada pela graça. me pode arguir de pecado ? As provas da Sua missão estão patentes aos olhos concientes dos que as querem examinar. Com palavras e com fatos, cumprindo profecias e fazendo milagres, afirma que é o Filho de Deus, o Salvador prometido, a luz do mundo, o caminho, a verdade, a ressurreição e a vida. E desafia a que apontem faltas na Sua pessôa, deslises na Sua vida.

Como, então, não crêr na Sua divindade, não aceitar os Seus ensinamentos não viver na Sua Igreja ? E' que a fé não é apenas ato de inteligencia. E tambem da vontade. Não basta ver. E' preciso querer. Os fariseus de ontem viram o Cristo e Seus milagres. Os de hoje tambem os vêem. Como os de ontem, rejeitam-nos os de hoje, neutralizando a vontade, escravizando-se quando pensam ser livres, preferindo o orgulho, a mentira, as paixões a quem combate os erros da inteligencia e do coração. Os de ontem conseguiram mata-lO, porque Ele se entregou livremente á morte para remir o mundo com o sacrificio do Seu sangue. Os de hoje não O podem matar, porque o sacrificio a que se entrega não é mais de sangue mas de graça, é incruento, é mistico. E' no altar e não na cruz que Ele se imola por amor dos homens. O Cristão vive. E as palavras com que desafia a incredulidade ha centelhas de amor, ha convites para a verdade, ha esperanças de suprema ventura.

Ouçam-nO os que não crêem ainda. Meditem no repto que lhes atira. E irrespondivel pergunta : "Quem de vósterão a alma iluminada pela graça.

EVANGELHO

(JO. 8, 46 — 59):

Naquele tempo, disse Jesus aos Judeus : Qual de vós me arguirá de pecado ? Si vos digo a verdade, porque não me credes ? Aquele que é de Deus escuta as palavras de Deus. Porisso, vós não as escutais, porque não sois de Deus. Responderam os Judeus : Não temos nós razão em dizer que tu és Samaritano e tens demonio ? Replicou-lhes Jesus : Eu não tenho demonio, mas honro a meu Pai ; vós, porém, me injuriastes. Eu não procuro a minha gloria ; outro ha que a procura e faz justiça. Em verdade, em verdade vos digo que si, alguem guardar a minha palavra, não verá a morte eternamente. Disseram-lhe então os Judeus : Agora conhecemos que estás possesso do demonio ; Abraão morreu, e os profetas morreram ; e tu dizes : Si alguem guardar a minha palavra, não verá a morte eternamente. Acaso és tu maior do que nosso pai Abraão, que morreu ? e do que os profetas, que tambem morreram ? Quem pretendes ser ? Respondeu Jesus : Si eu me glorifico a mim mesmo, minha gloria nada vale ; meu Pai é que me glorifica ; aquele que vós dizeis ser vosso Deus ; mas não o conheceis ; eu, porém, conheço-o ; e, si dissesse que o não conheço, seria mentiroso como vós. Mas eu conheço e guardo a sua palavra. Abraão, vosso pai, desejou ansiosamente ver o meu dia, viu-o e exultou de alegria. Disseram-lhe então os Judeus : Ainda não tens cincoenta anos, e viste Abraão? Respondeu-lhes Jesus: Em verdade, em verdade vos digo Antes que Abraão fosse feito, eu sou. A estas palavras pegaram em pedras para lhe atirarem ; Jesus, porém, se ocultou e saiu do templo.

Funda-se, amanhã, a Cooperativa Agro-Pecuaria de Santo Antonio

Amanhã, na cidade de Santo Antonio, será fundado a Cooperativa Agro-Pecuaria de Santo Antonio, para financiamento aos agricultores e criadores do Municipio.

Com esta, passa o Estado a contar 45 cooperativas, sendo 27 Agro-Pecuarias, 5 Caixas Rurais, 3 Bancos Luzzati, 1 de Consumo, 1 de Vendas em Comum e 8 Escolares.

A fundação da Cooperativa de Santo Antonio será festiva e faz parte do plano da Batalha da Produção, em que o governo está empenhado.

O Exmo. Sr. Interventor Federal, especialmente convidado, se fará representar pelo Dr. Oto Guerra, Diretor do Departamento das Municipalidades.

Estarão presentes á fundação o Sub-Diretor e funcionarios da Sub-Diretoria de Cooperativas, bem como representantes da Comissão de Assistencia ao Cooperativismo.

A Delegacia Fiscal está habilitada a vender BONUS DE GUERRA.

CURIA DIOCESANA

LICENÇAS

Macaíba — Joaquim Rodrigues da Silva e Maria Freire de Sá, licença para se casarem em Oratorio particular.

Nova Cruz — Francisco da Silva e Ana Alexandrina da Conceição, dispensados de dois proclamas.

PROVISÃO

Provisionando Frei José Maria Casanova Miss. Ord. Carm. para missionar em São Tomé, entre os dias 9 e 30 deste mês, com as faculdades de crismar e dispensar de impedimentos, ressalvando os casos reservados em que terá de recorrer á Curia Diocesana.

SACERDOTES QUE FALECERAM

Mons. Joaquim de Souza Soares, em Campanha, Minas Gerais.

José Trombi, Vigario de Fartura, São Paulo.

Conego João Batista Pizon, Vigario de Caravaggio, R. S.

Padre José Julianete, Vigario de Cerqueira, Estado de São Paulo.

Pe. José Francisco Fialho, Vigario de São José de Matipó — Minas Gerais.

BOLETIM CATOLICO

Hoje, ás 18 horas, a Radio Educadora irradiará o "Boletim Catolico" organizado pela Diocese de Natal, o qual será retransmitido pelo Serviço de Alto-Falantes, da Prefeitura de Mossoró.

Congregações Marianas

Catedral

Amanhã, ás 7 horas, na Catedral, assistirão os congregados o santo sacrificio da Missa, seguindo-se a sessão de costume na séde social.

Matriz da Ribeira

Reunir-se-á amanhã, ás 15.30 horas, na residencia dos padres da Sagrada Familia, a Congregação Mariana N. S. do Carmo e S. José, com séde na matriz da Ribeira .

Matriz do Alecrim

A começar de amanhã, a Congregação Mariana de N. S. da Conceição e S. Tarcisio passará a assistir missa ás 6 horas na matriz do Alecrim, seguindo-se café e sessão na Casa Paroquial.

Missa para os homens

Amanhã, ás 7 horas, na Catedral haverá a missa para os homens, a exemplo dos domingos anteriores.

Dom Paulo Yu-Pin

Vigario Apostolico de Nanking

Chegou a Natal, de avião, ante ontem, e prosseguiu viagem no mesmo dia á noite, o exmo. e revmo. sr. dom Paulo Yu Pin, vigario apostolico de Nanking.

S. Excia. esteve em visita a Dom Marcolino Dantas, no Paço Episcopal, em companhia do cel. comte. das Forças Americanas, em Parnamirim, e de seu secretario dr. Che Shy Hoo.

Dom Paulo, que reside em Chunking, por estar a sua séde ocupada pelos niponicos, fez os seus estudos eclesiasticos em Roma e foi sagrado bispo por S. S. o Papa Pio XI.

Falando com muita correção o latim e o italiano, manteve o ilustre prelado interessante palestra com o nosso bispo, externando a alegria de falar ao primeiro bispo brasileiro que encontrava nessa sua rapida viagem, em visita aos Estados Unidos e ao Brasil, e prometeu, no seu retorno, visitar novamente a mimosa cidade de Natal, que lhe deixara imorredoira recordação.

A s. excia. os nossos votos de feliz viagem.

Realizou-se ontem a Procissão do Senhor dos Martirios

Com grande comparecimento de fieis, realizou-se, ontem, ás 16.30 horas, a tradicional Procissão do Senhor dos Martirios, patrocinada pela Irmandade dos Passos.

Tomaram parte no prestito, que saiu da Igreja do Rosario, a Irmandade promotora e as do SS. Sacramento e de São João, alem da Associação das Dores. Após percorrer as principais ruas da cidade, o imponente cortejo recolheu se á Igreja, onde a imagem do Senhor dos Martirios ficou exposta para a cerimonia do beija que se prolongou até ás 21 horas.

—Durante a procissão tocou a banda de musica da Força Policial do Estado.

As festas comemorativas do aniversario natalicio do Presidente Getulio Vargas

Serão inaugurados importantes melhoramentos públicos nesta capital e no interior do Estado

O transcurso do aniversario natalicio do Presidente Getulio Vargas sempre é motivo de regosijo para todos os brasileiros, procurando cada Estado da federação comemorar o mais condignamente possivel a data de 19 de abril.

Festejando a grata efemeride, serão inaugurados nesta capital e no interior do Estado varios e importantes melhoramentos publicos e particulares além das festas a serem realizadas naquele dia, quando tambem se comemora o "Dia da Juventude".

Dentre estas inaugurações, salientam-se a do Hospital "Evandro Chagas", do Departamento de Saude Publica, e localizado no antigo Centro de Saude do Alecrim ; os melhoramentos introduzidos no "Estadio Juvenal Lamartine", no Tirol, e da sala "Aldo Fernandes" destinada a reuniões da Federação Norte-Riograndense de Futebol. Nessa data será entregue ao trafego publico o primeiro trecho da estrada pavimentada ligando esta cidade a de Macaíba, construido pelo governo estadual em cooperação com a I. F. O. C. S..

Na cidade de Caraúbas será inaugurado o Grupo Escolar "Cel. Antonio Carlos", proprio estadual construido sob a administração do Prefeito Aproniano de Sá, realizando-se, em Taipú, a fundação de uma cooperativa agro-pecuaria. Na cidade de Assú, inaugurar-se-á o Mercado Publico, grande e moderno edificio construido pela administração do Prefeito Manoel Montenegro.

Uma visita ao Estadio da Federação Norte-Riograndense de Futebol

As obras que estão sendo efetuadas na nossa principal praça de esportes---O "Torneio Inicio" do domingo, dia 18 do corrente

Nova orientação vem tendo o futebol em nossa terra, graças aos esforços da atual diretoria da Federação Norte Riograndense de Futebol, o que com satisfação vimos constatando desde o inicio de sua proveitosa gestão.

Somente louvores nós e todos os bons conterraneos temos para os seus dignos dirigentes, pelo muito que têm feito em prol do engrandecimento do nome esportivo do Rio Grande do Norte.

Após a assistencia educativa e tecnica, sobrevem agora a material Reforma e melhoramentos estão sendo feitos no estadio "Juvenal Lamartine", nossa principal praça de esportes, situada no Tirol, os quais serão inaugurados no domingo, com a festa do Torneio Inicio, homenagem dos desportistas norte-riograndenses ao exmo. sr. Presidente da Republica, pelo transcurso do natalicio de s. excia. a 19 do corrente.

A imprensa, convidada pela diretoria da Federação, realizou ante-ontem uma visita ás obras que ali estão em andamento e em via de conclusão. Fomos gentilmente recebidos pelos srs. capitão Porfirio da Paz, presidente da nossa entidade, Paulo B. de Gois, secretario, e Epitacio Fernandes, tesoureiro. Acompanhavam-os os srs. Manoel Fernandes Guedes e Julio Ramos, chefes da firma que contratou os trabalhos.

Iniciada a visita, obtinhamos excelente impressão de tudo o que iamos vendo : caiação externa e interna do muro de entrada ; pintura a oleo, mudança e conserto de portas e portões ; reparação na cobertura das arquibancadas e pintura das mesmas ; remodelação das duas tribunas oficiais e construção de uma nova para a imprensa, com banqueta ; substituição de taboa por tijolos da parede posterior e superior da arquibancada ; construção de uma alta parede ; e ampliação do muro que ladeia o campo pela direita, de mais um metro. Descendo, começamos a percorrer as diversas instalações, quando nos deparamos com uma sala que estava sendo cuidadosamente forrada. Vendo a nossa admiração, um dos nossos acompanhantes a satisfez prontamente. Trata-se de uma sala para as sessões da entidade. Denominar-se-á "Dr. Aldo Fernandes", justa e sincera homenagem da F. N. F. ao sr. Interventor Federal, interino, por ha-

(Cont. na 6a. pag.)

Capela Salesiana de S. José

Terá inicio, amanhã, — Domingo da Paixão, uma série de "Instruções sobre o conteudo liturgico das funções da Semana Santa e a maneira de tornar mais viva a nossa participação naqueles atos salutares e grandiosos.

As "Instruções" realizar-se-ão as 19.00 horas, seguidas da Benção do Santissimo.

Medicos norte-riograndenses confirmados no posto de 2º. tenentes

Por atos assinados na Pasta da Guerra, foram confirmados no posto de 2º. tenentes para o serviço ativo do Exercito os seguintes medicos residentes no Rio Grande do Norte e que haviam feito o estagio legal :

Drs. Antenor Vilar Lemos, Paulo Pinheiro Galvão, Vicente Fernandes Lopes, Sebastião Monte, Lauro Guedes, Pereira Filho, Manoel Vilar Raposo de Melo, Antonio Pires Ferreira, Jacob Wolfzon, Sergio Guedes da Costa, Aderson Dutra de Almeida, Joaquim Etelvino da Cunha, Joaquim Luz da Cunha, Manoel Cordeiro Vilaça, Milton Ribeiro Dantas, Pedro Segundo Soares de Araujo, Carlos Alberto Passos, Euclides Fernandes Gurjão e Gracio Guerreiro Barbalho.

Edição de hoje: 6 pgs.

Cr$ 0,30

LEITURA PREJUDICADA NA LOMBADA

MUTILADO

No proximo ano entrará em vigor o Novo Quadro Territorial do país

RIO, 9 (A. N.) — A 1º de janeiro proximo entrará em vigor o Novo Quadro Territorial do país que será mantido sem modificações durante cinco anos.

E' que o Conselho Nacional de Geografia baixou normas sistematizadoras para a fixação do novo quadro quinquenal numa revisão cuidadosa da divisão territorial vigente o que compreende não só o estudo da situação atual dos municipios e distritos, quanto à sua manutenção, extinção ou desmembramento como tambem na atualização das descrições das respectivas divisas intermunicipais e inter-distritais e ainda a eliminação no país de duplicata de nomes de cidades e vilas.

Existem 4.842 nomes de cidades e vilas brasileiras, dos quais 1.135 devem ser mudados por haver denominações iguais em outras localidades. Quando houver localidades com o mesmo nome este será mantido somente para a que tiver maior categoria ou que tiver o nome a mais tempo.

Na escolha de novos nomes é vedado o uso de nomes estrangeiros ou de pessôas bem como nome de mais de uma palavra, recomendando-se a adoção, sempre que possivel, de nomes indigenas com propriedade local.

Tal modificação será feita em cumprimento ao decreto-lei n. 311 de Março de 1938.

Dr. Jacob Volfzon

OCULISTA
Ex-interno da Clinica de olhos do prof. Cesario Andrade e do Hospital Santa Isabel da Baía
Operações e tratamento das doenças de olhos, ouvidos, nariz e garganta
Consultas:
Das 14 horas em diante
Consultorio:
(Edificio da Irmandade dos Passos)
Fone: 354
Residencia: 13 de Maio, n.º 587

HEMORROIDAS

Cura radical, sem operação, e sem dor — Doenças Ano-Retais e Partos

DR. L. BANDEIRA DE MELO

ESPECIALISTA
Ex-adjunto da clinica de Doenças Ano-Retais e da Maternidade do Hospital São Francisco de Assis (Rio)

ONDAS CURTAS — ELETRO-COAGULAÇÃO

Consultorio: Praça Augusto Severo, n.º 250 — 1.º — Salas 8 e 9 — Fone: 349
Expediente:
De 2 ás 5 diariamente
Res.: Rua da Conceição, 617

Decretos assinados pelo Presidente da Republica

RIO, 9 (A. N.) — O Presidente da Republica assinou os seguintes decretos:

Convocando a Segunda Conferencia Nacional de Proteção á Infancia.

Dispondo sobre os beneficiarios de seguros de vida.

Modificando o decreto lei que estabeleceu o prazo para a anulação de casamento.

Designando Carlos Alberto Muniz Cordilho para exercer, em comissão, as funções de Embaixador da Colombia.

Subscrevendo BONUS DE GUERRA tereis empregado vosso dinheiro a juros compensadores.; do mesmo passo, tereis concorrido para a derrota nazi-fascista.

POMADA MINANCORA
NUNCA EXISTIU IGUAL
PARA FERIDAS, ECZEMAS, INFLAMAÇÕES, COCEIRAS, FRIEIRAS, ESPINHAS, ETC.

Palacio do Governo

O Sr. Interventor Federal assinou, ante ontem, decreto nomeando Pedro de Alcantara Cavalcanti para exercer, em comissão, o cargo de Professor Auxiliar da cadeira de Português do Colegio Estadual do Rio Grande do Norte, no periodo de um ano, a contar de 15 de Março ultimo, mediante o estipendio mensal de Cr$ 500,00.

—

O sr. Secretario Geral do Estado baixou as seguintes portarias:

tornando sem efeito a que contratou Raimunda Maria Bezerra para reger, interinamente, como substituta, uma das cadeiras do Grupo Escolar «Augusto Severo», desta Capital, durante o impedimento de Aurea Bezerra da Camara, professora de 1a. classe, padrão I.;

—contratando Elza Ferreira de Oliveira para reger, interinamente, como substituta, uma das cadeiras do Grupo Escolar «Augusto Severo», desta Capital, durante o impedimento de Aurea Bezerra da Camara, professora de 1a. classe, padrão I, que se acha licenciada, mediante o estipendio mensal de Cr$ 200,00;

—admitindo, por contrato, a partir de 5 do corrente, e até 30 de Junho deste ano, no Departamento Estadual de Estatistica, como extranumerario, Maria do Carmo Cunha, para incumbir-se da estatistica do ensino primario, mediante a gratificação mensal de Cr$ 300,00 em virtude de ter sido dispensada desta função Maria Augusta Cunha;

—concedendo a Elina Altina de Araùjo, professora de 2a. classe, padrão G, do Quadro Unico do Estado, lotada nas Escolas Reunidas «Jacumaúma», da cidade de Arês, trinta dias de licença, para tratamento de saúde, com vencimentos integrais, na fórma da lei, a contar de 26 de Março ultimo.

(Continúa na 6a. pagina)

Pelos Municipios

SANTA CRUZ

Falecimento de Casemiro Antunes de Lima—Faleceu, no dia 12 do mês findo, em Santa Cruz, o sr. Casemiro Antunes de Lima, com 77 anos de idade. Deixa viuva d. Teresa Carolina de Lima e 5 filhos. São eles: Francisco Antunes Sobrinho, Sargento do Ministerio da Aeronautica, no Rio de Janeiro; Carlos Antunes de Lima, funcionario publico estadual: Elino Antunes de Lima, Maria Elisabete e a senhorinha Hosana de Lima, elemento de escol da Juventude Feminina Catolica desta cidade. Deixa 2 irmãos apenas, os srs. Cleto Antunes de Lima e Francisco Antunes de Lima, agricultores e criadores neste municipio.

No trigesimo dia de seu falecimento, haverá missa na matriz de Santa Cruz, celebrada pelo revmo. Vigario Pe. Alair Vilar. Para esse ato de solidariedade cristã convidam-se desde já os conhecidos e amigos da familia do pranteado morto.

Correspondente

SAPATARIA MEDEIROS
DE AFONSO MEDEIROS
Fabrico de calçados de todos os tipos pelos melhores preços
Praça Augusto Severo, n.º 260 — NATAL

Atenção! Atenção!

A Loteria Federal do Brasil, enriquece duas pessoas por semana! Não deixe mais nunca de adquirir o seu bilhete ou fração no CENTRO LOTERICO de Natanael Luz & Cia. á Rua Dr. Barata 171. Seja constante, tenha fé e o seu dia chegará.

EPITACIO LIRA
ENGENHEIRO CIVIL
CONSTRUÇÕES E INSTALAÇÕES ELETRICAS
Caderneta profissional 389. Plantas e orçamentos.
AV. TAVARES DE LIRA, 96, 1.º ANDAR

Café São Luiz
100°. puro

NERVOSO
CABEÇA FRACA—INSONIA—NERVOS
VANADIOL



As dores de cabeça, palpitações, a falta de memoria e desanimo, que envenenam a vida, iram a coragem e a alegria e até impedem de trabalhar, teem, quase sempre, origem no sistema nervoso abalado.
E' necessario fortalecer os nervos.
Tome «VANADIOL». Reconhecido pelos medicos como excelente tonico fosfatado para os nervos.

Banco dos Auxiliares do Comercio
SOC. COOP. RESP. LTDA.
Faz cobrança sobre a praça e aceita depositos em Conta Corrente Ltda., a Prazo Fixo e Depositos Populares.
Avenida Sachet nº. 90 — Natal.

AVISO

A JOALHARIA MODERNA tem um grande estoque de Aneis de Grau, para todas as classes. Completo sortimento de joias e relogios dos melhores fabricantes do mundo. Oficina apta para concertos de relogios e joias. — PRAÇA AUGUSTO SEVERO, N.º 77 — NATAL

DR. RICARDO BARRETO
MEDICO
Diretor do Hospital de Alienados
Cons.: Rua Dr. Barata, 210 — das 13 ás 17 horas — Fone 120
Res.: Ave. Deodoro, 638 — Fone, 151

DR. JOSÉ IVO
Doenças do adulto e da criança (Disturbios alimentares — Diarréa, vomitos, desnutrição, retardamento da dentição, etc.
Doenças das Senhoras (Utero, ovario, trompa, hemorragia da puberdade, fenomenos da menopausa, etc.)
Diabete — Neurastenia sexual
Moderna orientação no tratamento da sifilis
Consultorio e residencia:
Avenida Rio Branco, n. 624
Fone: 263 — NATAL

ENOCK GARCIA
ADVOGADO
Escritorio e Residencia — Rua Cel. Freire — Macaiba

Dr. Creso Bezerra
Diagnostico e tratamento do Figado, Vesicula biliar, estomago intestinos e pancreas, pela
ENTUBAÇÃO DUODENAL
HEMORROIDAS
Residencia e Consultorio:
Rua da Conceição, n. 621
Fone: 78
Horario: Das 15 ás 17 horas

Relojoaria Alencar
— de —
JOAO . ALENCAR
Completo sortimento de joias, relogios e objetos para presentes
OTICA EM GERAL
Rua Dr. Barata, 205 — Natal

Curiosidades

O ouro mais amarelo vem de Alaska; o mais vermelho, de Ural.

—

A torre da catedral de Servilha tem, no topo, um plano inclinado por onde um cavaleiro montado poderia subir.

—

A parte mais profunda mora no Mediterraneo e fica perto da ilha de Malta. A profundidade chega a 4.250 metros.

—

O tomate crú tira as manchas de tinta das mãos.

—

Os caracóis são, inteiramente, cegos, mas têm o sentido do olfato tão desenvolvido que, por meio dele, se orientam na maior perfeição.

—

O primeiro relogio que se viu com grande admiração, foi o que colocaram na torre da igreja catedral de Servilha em 1510.

—

A litografia foi inventada por um cantor do Teatro de Munich.

—

As aguias podem passar vinte dias sem alimento, e os condores, quarenta.

—

A mina explosiva foi inventada pelo soldado espanhol, Pedro de Navarro, para fazer saltar o castelo de Neuf no golfo de Nápoles.

Claudionor de Andrade
ADVOGADO
Escritorio: Rua Dr. Barata, 241 — 1º. andar
Edificio Nova Aurora
Natal — R. G. N.

TOROS e CARVÃO de 1.ª qualidade para FOGÃO
Rua Felipe Camarão, 453
FONE: 310
Fornecedor: M. GENESIO

Raimundo Rubira da Luz
(Da Ordem dos Advogados do Brasil)
Aceita causas civis, comerciais e criminais — Escritorio, praça Coração de Jesus nº. 651
Mossoró — R. G. do Norte

DR. ALOYSIO GÓIS
Cirurgião-Dentista
Tratamento das gengivites pelas massagens eletricas
Raios Ultra Violeta
Infra Vermelhos
termo coagulação
Horario: de 13 ás 17
Consultorio: Av. Rio Branco 669
(EM FRENTE AO REX)

Jessé Fernandes Café
ADVOGADO
Rua Dr. Barata, 186 — Sobrado
Fone: 386 — NATAL

Manoel Varela d'Albuquerque
ADVOGADO
Escritorio: Travessa Argentina, 42
1.º andar Sala 4
Residencia: Avenida Rio Branco, 596
Natal — Rio Grande do Norte

COBREM-SE BOTÕES
Ponto roial, cairel, cordonet, estana, soutache e ajour. Plissé prega renda. Rua 21 de Março, 664.

Dr. Vicente de Souza
Hotel Bom Jesus — Natal
ADVOGADO

Everton Dantas Cortês
ADVOGADO
Escrit.º e Resid.: Rua Des. Dionisio Filgueira, n.º 259
Mossoró — Rio G. do Norte

LEITURA PREJUDICADA NA LOMBADA

MUTILADO

A cruz de cada um

Cada um de nós tem a sua cruz. Dela não podemos fugir. E não se podem comparar as de uns com as de outros Todos sofrem, variando a dor de coração para coração. O que para este é martirio, é para aquele consolo. Um historiador de Mgr. Doupanloup conta que o pe .Bougaund e o padre Lagrange, dois futuros e ilustres bispos franceses, discutiam a questão : — Quem sofreu mais, Maria Antonieta ou Maria Stuart ? Mgr. Doupanloup os deixou falar um bom quarto de hora. Disse-lhes, depois cheio de bondade :

Meus amigos, meus bons amigos, as dôres não se comparam !...

Sim as dores não se comparam. Assim como não há dois homens iguais em tudo, asim tambem são diversos e não se podem comparar os sofrimentos e dores. Cada um tem a sua cruz. Por isso é que Jesus Cristo, o mais profundo conhecedor do nosso coração, nos ordena que tomemos a cruz para segui-lo, mas a cruz de cada um é pessoal. Diz o Evangelho : — "Tollat crucem suam" —"Tome a sua cruz." Essa cruz é a cruz de todo o dia, "quotidie". Cruz de golpes de coração, a cada passo em familia ; cruz de mortificações, e do cumprimento do dever , cruz de ingratidões, e olhares indiferentes, trabalhos passados ; cruzes pequeninas, de todo o mundo ignoradas ; dores intimas, que nos partem o coração e de que ninguem poderia sequer suspeitar ! Ah ! como são preciosas e queridas ao Senhor essas pequeninas cruzes ! Só elas bastam para nos sacrificar. São as nossas cruzes. Cada um tem a sua, a "crucem suam quotidie" do Evangelho.

PE. ASCANIO BRANDÃO

Tipografia e Papelaria "Augusto Leite"

DE VICENTE FONSECA
Rua Dr. Barata nº. 192 — Natal
Completa instalação de impressão, pautação, riscação e encadernação
Serviços rapidos e perfeitos. Livros, cadernos, tintas e tudo mais que se relaciona com o ramo
Preços ao alcance de todos

Moinho de Ouro

DE
JOSE' MESQUITA LOPES o mais antigo moinho da cidade
O unico produtor dos afamados cafés SÃO ROQUE e VENCEDOR ; fubás de milho e arroz; colorau, farelo etc., encontram-se estes produtos em todas as mercearias da cidade.
Torrefação e moagem á rua Manoel Miranda, 1469
ALECRIM — NATAL

Livraria-papelaria NATAL

A PRIMEIRA NO GENERO
OTIMO PONTO ACESSIVEL A TODOS
Artigos de papelaria em geral. Livros e cadernos escolares. Livros e cadernos escolares. Livros em branco para todos os fins. Artigos de escritorio, novidades para presentes e figurinos
Unicos distribuidores das afamadas maquinas de grampiar BATES
P. SILVA & CIA.
RUA DR. BARATA N.º 224 — NATAL — RIO G. DO NORTE

Oton Osorio
ESTIVAS E CEREAIS EM GROSSO
TRAVESSA AURELIANO Nº. 31
TELEF. : 295 TELEG. : OTON
FILIAIS : — CERRO CORA' E CAMPO REDONDO

PIANOS
Professor Tota Andrada dispõe de bom material para piano. Eximio afinador, concertador e reconstrutor de pianos Harmoniuns e Orgãos — Praça Senador Guerra, 10 — Cidade Alta — Livraria Fortunato Aranha — Ribeira

MOINHO S. ANTONIO

Um dos melhores e bem conceituado moinho da cidade, unico produtor dos afamados cafés ORIENTAL E S. ANTONIO, moidos escrupulosamente á vista do freguês
Torrefação e moagem á praça Gentil Ferreira, 1384
Alecrim — Natal — R. G. N.

CASA PORPINO
Grande sortimento de miudezas, perfumarias, linhas em geral, ferragens e estivas

A CASA QUE VENDE MAIS, POR SER A QUE VENDE MAIS BARATO

Transferida para esta cidade desde 1940 ,vinda de Nova Cruz, foi ali instalada desde 1932, onde realizou grandes progressos, adquirindo elevado numero de bons freguezes. Chegando aqui, procurou seu proprietario, sr. José Porpino, fazer bôa freguezia, satisfazendo a todos com prontidão e vendendo por otimos preços. Recebendo mercadorias das principais praças do sul do país, possue este estabelecimento grandes estoques, principalmente de miudezas, de que é especialista neste ramo ,permitindo-lhe que grande numero de pequenos comerciante s refaçam ali seus estoques.

Se quizer comprar pelo menor preço procure a CASA PORPINO que será prontamente atendido.

CASA PORPINO, de José Porpino da Silva — Praça Presidente Vargas—Edificio proprio.— Baixa Verde—Rio G. do Norte

CAIXA RURAL E OPERARIA DE NATAL

A maior cooperativa de credito do Norte do Brasil

Depositos superiores a seis milhões de cruzeiros

Abra hoje mesmo sua caderneta.

Séde—Rua dr. Barata, 208

Sacerdote...

Quanto veneno se espalha diariamente na imprensa contra o Sacerdocio. Tu tambem já aumentaste o veneno contra o Sacerdocio ? Tu te chamas catolico e trabalhas assim contra o Sacerdocio. Precisa-se de antitoxinar a situação atual. Não fales mais mal sobre o Sacerdocio. Nem uses essas frases de moda contra o Sacerdote. O Sacerdote é mediador entre Deus e a tua alma imortal.

Padre Carlos Borromeu C. PP. S. — Belém — Pará.

DR. TRAVASSOS SARINHO
CIRURGIA GERAL
Cons. — Edificio Aureliano Sala, 6
Res.—Travessa Acre, 277— Fone, 58

"Farmacia Guilherme"
do *Farmaceutico Fernando Guilherme*
A mais nova da cidade e a que vende pelo melhor preço
PERFUMARIA EM GERAL
Pr. Augusto Severo, 181

CASA MONTE
E. BANDEIRA DO MONTE
FERRAGENS, LOUÇAS, VIDROS, PAPEIS, TINTAS, OLEOS, Graxas, Vernizes, Esmaltes, Carboreto, Soda Caustica, Potassa, Estanho, Cêra para Soalho, Cabos Manilha e Linho. — Estopas de Algodão, Asbesto, Anilinas, Filtros, Talhas, Artigos para instalações sanitarias e Abastecimento d'Agua.
TUDO AOS MENORES PREÇOS DA PRAÇA
Rua Dr. Barata, n.º 199 e Travessa do Mexico, n.º 75 — NATAL

Representantes--Inspetores e Agentes locais
(Na Capital e cidade do interior)
Grande Cia necessita de colaboradores em todas as capitais e interior dando 100% na colaboração dos titulos e 30% a 40% nas cobranças (com exclusividade). Escrever ao Prof. José Munhoz — Caixa Postal, 3717 — São Paulo A Empreza mantem o melhor plano — Sorteios — Reembolso — Seguro — Financiamento. Si V. S. quer melhorar sua situação financeira trabalhe para n'organização

"Reprodutores puro Sangue Zebú"
das variedades GYR GUZERAT e INDUBRAZIL

GARROTES de 12 a 24 mêses. GARROTAS e NOVILHAS de 12 a 36 mêses.

Avisamos aos Srs. Criadores, que todos estes REPRODUTORES são filhos de vacas e touros importados das melhores Fazendas de Uberaba — Estado do Rio e Baía, e de nossa criação na Granja Santa Rita — Municipio de S. Gonçalo, distando 28 quilometros de Natal.

A tratar com: — *Manoel Gurgel e Ulisses Medeiros.*

A delicadeza

A delicadeza é um sentimento que demonstra uma alma elevada e magnanima.

Engenhosa nos meios de fazer correr, sobre a ferida, o consolo que cicatriza, impede que nos apresentemos risonhos em presença da pessoa aflita que louvemos a beleza diante da desformidade, a riqueza em frente da pobreza, a saude junto de um enfermo.

Esta amavel qualidade possue mil expressões, oriundas da bondade do coração e da superioridade da alma.

Em geral, as virtudes nascem da reflexão, porém a delicadeza é dada pela natureza .

As pessoas delicadas, quando prestam um serviço, procedem de tal maneira, que parecem ocupar o lugar da beneficiada .

Uma criança vestia-se com toda a simplicidade, quando ia visitar uma prima cuja familia empobrecera e, quando esta ia ve-la, apresentavam-lhe todos os objetos de que podia dispor, obrigando-a, com todo carinho, a aceitar este, ou aquele que mais lhe havia agradado.

Si uma repreensão era muito severa de forma a enrubecer a fronte de uma colega, a boa criança partilhava do desgostos e, para disfarçar, fixava a atenção sobre um livro ,ou sobre um quadro.

Esta mesma criança tornava a andar quasi despercebida, si passava junto de um cego que não podia socorrer, porque afirmava que este desgraçado não sabia quando seu pedido era bem aceito ,ou não .

Felizes dos meninos que possuem a delicadeza ensinada por Jesus Cristo, sabendo assim praticar a verdadeira caridade.

DESPERTE A BILIS DO SEU FIGADO
Sem Calomelanos—E Saltará de Cama Disposto Para Tudo

Seu figado deve derramar, diariamente, no estomago, um litro de bilis. Se a bilis não corre livremente, os alimentos não são digeridos e apodrecem. Os gases incham o estomago. Sobrevem a prisão de ventre. Você sente-se abatido e como que envenenado. Tudo é amargo e a vida é um martyrio.

Uma simples evacuação não tocara a causa. Nada ha como as famosas Pilulas CARTERS para o Figado, para uma acção certa. Fazem correr livremente esse litro de bilis, e você sente-se disposto para tudo. Não causam damno ; são suaves e contudo são maravilhosas para fazer a bilis correr livremente. Peça as Pilulas CARTERS para o Figado. Não aceite imitações. Preço $1000

Instituto Nacional do Sal
Inscrição de novas salinas
AVISO

Pelo presente, faço saber aos interessados que, nos termos do disposto no art. 5º .do Decreto-Lei nº. 5.077, de 11 — 12—42, as Salinas ainda não inscritas no Instituto Nacional do Sal, mais já existentes ao ser criado esse orgão, poderão inscrever-se até o dia 13 de junho p. vindouro. A inscrição em apreço só se processará, todavia, mediante o preenchimento das exigencias contidas no Comunicado nº. 4258, de 17 — 12 — 42, publicado no "Diario Oficial" da A Republica de 26 — 12 — 42, ás fls. 18.702. Faço notar finalmente, que os impressos modelos DFC e DFD — necessarios para inscrição das aludidas salinas, e aos quais se refere o artigo 5 . do sitado comunicado se encontram em meu poder, na rua Augusto Severo, "Penha Hotel", da cidade de Canguaretama, a disposição dos interessados.

Canguaretama, 7 de Abril de 1943.

ARI TEIXEIRA SERRA
Fiscal do I. N. S.

Atenção

A SAPATARIA LEOPOLDINO acaba de receber lindo e variado sortimento de calçados para senhoras em lindos modelos
Rua Amaro Barreto, 1326 — Alecrim — Natal

"Hotel Central"
DE ANTONIO COSTA
Edificio novo, confortavel e de absoluto asseio. Agua corrente em todos os aposentos : COZINHA DE PRIMEIRA ORDEM
Cx. Postal 85 — Teleg. CENTRAL —Rua Cel. Bonifacio, 176 — Natal — Rio Grande do Norte

LEITURA PREJUDICADA NA LOMBADA MUTILADO

O Rosario na Historia da Igreja

Encarregada de implantar o Reinado de Jesus Cristo nas almas, e de difundi-lo no mundo, necessita a Igreja instantemente do auxilio divino. — Este sempre eficazmente o obteve recorrendo á valiosa proteção da SS. Virgem Maria pela devoção do Santo Rosario.

Atestata-o autenticamente o Santo Padre Leão XIII, na enciclica "Supremi Apostolatus" de 1º. de setembro de 1883. — No nosso proposito de, humildemente, contribuir para que a devoção do Santo Rosario seja melhor conhecida e assim mais se difunda, transcrevemos a parte da referida enciclica, em que o Santo Padre recorda e resume a poderossima intervenção da SS. Virgem nos fastos da Igreja, na conversão dos herejes e na defesa dos cristãos contra a avalanche dos infieis.

OS ALBINGENSES DO SECULO XII

Nenhum de vós ignora, veneraveis irmãos, que tormentos e que lutas trouxeram á Santa Igreja pelo fim do seculo XII, os hereticos Albingenses; gerados pelos ultimos sobreviventes da seita dos manicheus cobriram o meio-dia da França e todos os outros paises do mundo latino de seus primeiros erros. Levando a todo lugar o terror de suas armas, eles trabalharam para extender seu dominio pelo matrimonio e pela devastação.

SÃO DOMINGOS

Contra tais inimigos, tão malfazejos, era necesario um grande santo. Deus em sua misericordia suscitou, vós o sabeis, o ilustre padre e fundador da ordem dos Dominicanos. Esse personagem, insigne pela ortodoxia de sua doutrina, exemplo de suas virtudes, ardor de seu apostolado, empreendeu com heroismo e defeza da Igreja catolica. Sua confiança não a punha nem no emprego da força nem no recurso das armas ; colocava-a principalmente na devoção do Santo Rosario que instituiu com um titulo e que pessoalmente ou por meio de seus religiosos, propagou pelo mundo inteiro. Uma inspiração, uma graça de Deus lhe fazia pressentir, que essa oração ia como unia como uma poderosa maquina de guerra, vencer os inimigos, desbarata-los e obriga-los a renunciar á sua audacia e á sua estupida impiedade. Como o sabeis foi exatamente o que aconteceu.

Este metodo de oração uma vez adotado e unitamente praticado regendo os ensinamentos do Santo Patriarca São Domingos, fez renascer em todos os lugares a piedade, a ortodoxia, a paz e aniquilou as emprezas e as astucias dos hereticos.

E alem disso a maior parte dos que se tinham extraviado, voltaram á ideias sans e os catolicos que tinham sido obrigados a tomar armas para resistirem á violencia puderam refrear o furor dos impios.

OS MAHOMETANOS

A eficacia e o poder dessa oração, manifestou-se tambem, de um modo notavel no seculo XVI, quando inumeraveis hordas de turcos ameaçavam impor o seu jugo de superstições e de barbarie a quasi toda Europa. O soberano Pontifice São Pio V convocou todos os principes cristãos para combaterem pela defesa do bem comum. Ele procurou obter a assistencia e o socorro da todo poderosa Mãe de Deus, a qual recomendou que implorassem pela recitação do Santo Rosario. Esse nobre exemplo oferecido então á terra e aos ceus, uniu universalmente os espiritos e os corações : lá eram fieis dispostos a derramar o sangue e sacrificar a vida pela salvação da Patria e da Religião, que não longe do golfo de Corintho marchavam corajosamente contra o inimigo ; aqui era o resto daprodução, piedoso exercito de suplicantes que recorriam á Maria, e que, repetindo as formulas do Santo Rosario, saudavam-na para que ela fizesse triunfar os combatentes. A Virgem Santissima ouviu essas suplicas: de um combate naval travou-se em Lepanto — ilhas Enchynades ; a frota cristã, sem grandes perdas, dispersou o inimigo, derrotou-o completamente conseguindo uma esplendida vitoria. O Santo Padre então, para perpetuar a memoria dessa mercê, quiz que o aniversario dessa grande batalha se tornasse um dia de festa em honra a Maria, que conseguira a vitoria. Gregorio XIII fez desse dia a festa do Santo Rosario.

Tambem no decimo oitavo seculo, importantes sucessos foram conseguidos sobre as forças turcas, em Temesvar na Panvia e na ilha de Corfu. Coincidiram com as festas da Virgem Santissima e com o encerramento da recitação publica do Rosario. Nosso Predecessor, Clemente XI foi levado por esses acontecimentos em sinal de reconhecimento, que honras publicas fossem prestadas todos os anos a Nossa Senhora do Santo Rosario.

COMO PODE UMA MULHER CONQUISTAR UM HOMEM E UM HOMEM OBTER

o Respeito de outros Homens

Sem que um litro de suco bilíar flua diariamente do fígado para os intestinos, os alimentos fermentam nos intestinos. Isto perturba todo o organismo. A língua se torna saburrosa, a pele amarelada... aparecem espinhas, os olhos ficam embaciados, sobrevém mau hálito, bôca amargosa, gases, vertigens e dôres de cabeça. Tornamo-nos feios e desagradáveis e todos fogem de nós.

Uma simples evacuação da parte inferior dos intestinos não tocará a causa porque não elimina tôda a comida em decomposição.

Só o fluxo natural do suco biliar é que evita a fermentação nos intestinos. As Pilulas Carter são o remédio de efeito suave, que faz fluir livremente o suco biliar. Contém os melhores extratos vegetais. Se quiser recuperar seu encanto pessoal, comece a tomar as Pílulas Carter de acôrdo com a bula. Preço: 3$000.

DR. TEODULO AVELINO

DOENÇAS INTERNAS
Especialmente
CORAÇÃO E VASOS
Eletrocardiografia
Consultas das 14 1|2 em diante
Edificio Aureliano — Sala 5 — Fone, 349
Residencia: Rua Jundiaí, 455

A SIFILIS

É UMA DOENÇA MUITO PERIGOSA PARA A FAMÍLIA E PARA A RAÇA. COMO UM BOM AUXILIAR NO TRATAMENTO DÊSSE GRANDE FLAGELO USE O

ELIXIR DE NOGUEIRA

DR. MONTE

(ESPECIALISTA)
Ouvidos, Nariz e Garganta
Ex-interno do Hospital Pedro II
Ex-assistente do Hospital Centenario
Consultas: de 7 ás 10 e das 12 ás 18 horas
Cons.: Av. Rio Branco, 689
Res.: Avenida Rio Branco, 777

A SÍFILIS

É UMA DOENÇA GRAVÍSSIMA MUITO PERIGOSA PARA A FAMÍLIA E PARA A RAÇA. COMO UM BOM AUXILIAR NO TRATAMENTO DÊSSE GRANDE FLAGELO USE O

ELIXIR DE NOGUEIRA

A SÍFILIS SE APRESENTA SOB INÚMERAS FORMAS, TAIS COMO:

REUMATISMO
ESCRÓFULAS
ESPINHAS
FÍSTULAS
ÚLCERAS
ECZEMAS
FERIDAS
BARTROS
MANCHAS

"ELIXIR DE NOGUEIRA"
CONHECIDO HÁ 65 ANOS
VENDE-SE EM TÔDA PARTE.

Dr. Joaquim Luz

(Ex-Interno da Maternidade do Recife)
ESPECIALISTA EM PARTOS E DOENÇAS DE SENHORAS
CLINICA MEDICA
Consultorio: Rua Ulisses Caldas, 88 — 1.º andar. — Consultas: de 2 horas em diante
Residencia:
Av. Prudente de Morais, 630

VIAS URINARIAS

Dr. Paulo Galvão

Ex-interno da clinica Urologica da Faculdade da Baía. Ex-assistente da clinica cirurgica do Prof. Genesio Lopes no Hospital Santa Izabel. — Clinica e Cirurgia especializada das Vias Urinarias, Doenças Venereas, Perturbações sexuais
Consultorio: Ulisses Caldas, 86 — 1.º andar — Das 9 ás 11 e das 14 horas em diante
Resid.: Rua 13 de Maio, 705

Dr. Alvaro Vieira

OPERAÇÕES
DOENÇAS DE SENHORAS — VIAS URINARIAS
Tratamento Moderno por Eletricidade Medica
(Indutotermia — Eletro-Coagulação — Bisturí Elétrico)
CONSULTORIO — CONSULTAS
Av. Sachet 174 (Casa terrea)
Fone : 390 — Das 14 ás 18 horas
RESIDENCIA : AV. GETULIO VARGAS, 750 — FONE 140

SANGUENOL

CONTEM OITO ELEMENTOS TONICOS

Fosforo, Calcio, Arseniato e Vanadato de Sódio, etc.



OS PALIDOS DEPAUPERADOS, ESGOTADOS, ANEMICOS, MAGROS, MÃES QUE CRIAM, CRIANÇAS RAQUITICAS

Receberão a tonificação geral do organismo com o

SANGUENOL

FARMACIA CONFIANÇA

DE MOURA BARRETO & CIA. LTDA.
Especialidades farmaceuticas e perfumarias — Escrupulosa manipulação
Depositaria da "Flora Medicinal" de Monteiro da Silva & Cia.
Rua vigario Bartolomeu, 533 — Telefone 227 — Natal

TECIDOS — CHAPEUS — MIUDEZAS

Rua Pereira Simões, 73

"ARMARINHO DAS ROCAS"

é a casa numero UM que mais barato vende

FIRME COMO O PÃO DE AÇUCAR

Rocas — Natal

DR. PEDRO SEGUNDO

ESPECIALISTA
VIAS URINARIAS — PROTOLOGIA E SIFILIS
Cura radical das hemorroidas, varizes e hidroceles, sem operação e sem dôr. Doenças da uretra, prostata, vesiculas seminais, bexiga e rins. Tratamento rapido das uretrites agudas e cronicas, e suas complicações. Perturbações sexuais — Uretroscopia Galvano Cauterio
DAS 15 HORAS EM DIANTE
Consultorio: Edificio "Nova Aurora" — Rua Dr. Barata, 341 — 1º. andar — Residencia : Rua Apodi 377 — Fone, 71

JOÃO GALVÃO & CIA.

TECIDOS POR ATACADO

A MAIS ANTIGA CASA NO GENERO, POR ISSO MESMO A MAIS PROCURADA

RUA CHILE, N.º 223

NATAL — RIO GRANDE DO NORTE

Telg.: "GALVÃO" — Caixa Postal, 8 — Telefone, 88

REPRESENTAÇÕES
IMPORTAÇÃO E
EXPORTAÇÃO

TRAVESSA CORONEL AURELIANO, 37/45
BEZERRA & CIA.
Caixa Postal, 12 — Telcg.: "BATISTA" — NATAL — R. G. N.

AÇUCAR
CEREAIS E
GENEROS DO ESTADO

Fazer uma visita ao «IDEAL» é prova de bom gosto. Completo sortimento de Estivas, Cereais, Bebidas, Calçados, etc. etc.
Encarrega-se de mandar fazer sapatos e concertos
ENTREGA A DOMICILIO
Mercado Publico, Cidade Alta—Rua E—Locais de n. 1 a 8—Telefone 190
Julio Pereira de Lucena
Natal. Rio Grande do Norte

Dr. Antenor Vilar

GABINETE ELETRICO
MUSCULOS — NERVOS — ARTICULAÇÕES
Trat. das Negralvias Nevrites, — Reumatismo e Artrites, por meio de processos eletricos modernos, com aparelhos portatis, podendo levar a domicilio
Gabinete e residencia: Av. Rio Branco nº. 724 — NATAL

AVÓ ! MÃE ! FILHA!

TODAS DEVEM USAR A

FLUXO-SEDATINA

(OU REGULADOR VIEIRA)
A MULHER EVITARA' DORES
ALIVIA AS COLICAS UTERINAS



Aplicada com vantagem para combater as irregularidades das funções periodicas das senhoras. E' calmante e regulador dessas funções.

FLUXO-SEDATINA, pela sua comprovada eficacia é muito receitada. Deve ser usada com confiança.

A FLUXO SEDATINA encntra-se em toda parte

ENVELOPES SAUDE



REFRESCANTE - DIGESTIVO
ANTI-ÁCIDO - SABOROSO

DR. MUCIO GALVÃO DE OLIVEIRA

CHEFE DO LABORATORIO
do "Hospital MiguelCouto"
Exames de Sangue — Urina — Fezes — Escarro —Puz — Liquido cefalo raquiano — Vacinas autogenas
Diagnostico precoce da gravidez
Laboratorio: Rua Frei Miguelinho, 86
Expediente: Das 7 ás 9 e das 14 ás 17 horas
Residencia:
Rua Trairi, 342 — Fone: 173

RESERVISTA!
Temos que nos mobilizar para não nos escravizarmos.

LEITURA PREJUDICADA NA LOMBADA

MUTILADO

A ORDEM

Vespertino de propriedade do Centro de Imprensa Ltd.

ULISSES C. DE GOIS
(Diretor

OTO GUERRA
(Redator-chefe)

F. VÉRAS BEZERRA
(Redator-Secretario)

MANOEL PAZ DE ARAUJO
(Gerente)

EXPEDIENTE

Redação: 8 ás 11 e 13 ás 16 hs.
Gerencia: 7 ás 11 e 13 ás 17 hs.
Telefone: n.º 222

Séde: Rua Dr. Barata, n. 216
NATAL

ASSINATURAS

Ano .. .. Cr$ 60,00
Mês 8,00

VENDA AVULSA

Numero do dia .. Cr$ 0,30

PUBLICAÇÕES, ANUNCIOS, ETC.
TABELA NA GERENCIA

Informador

FARMACIAS DE PLANTÃO DURANTE O MÊS DE ABRIL

Maia	1	7	13	19	25
Confiança	2	8	14	20	26
Monteiro	3	9	15	21	27
Modelo	4	10	16	22	28
Guilherme . ..	5	11	17	23	29
Natal	6	12	18	24	30

CORREIO AÉREO
Fechamento de malas
PARA O SUL

PANAIR — Segundas e quintas, ás 14 horas e sextas ás 6 horas CRUZEIRO DO SUL — Quartas, quintas e domingos, ás 8 horas. MILITAR— Terças, quintas e Sabados.

PARA FERNANDO DE NORONHA

Todas as terças e quartas ás 14 horas.

PARA O NORTE

PANAIR — Quartas e domingos, ás 9 horas e quinta ás 14 horas. CRUZEIF / DO SUL — Quartas, ás 14 horas. MILITAR — Terças, quintas e sabados, ás 8 horas (até Ceará).

Pan American Airwirs system
PARA O SUL

Quartas, quintas, sabados e segundas, ás 8 horas.

PARA O NORTE

Sabados, ás 14 horas.

HORARIO DE TRENS
NATAL RECIFE

Partida de Natal nas terças e sabados ás 5,40 horas.

Chegada a Natal nas segundas e sextas ás 21,25 horas.

O trem de Natal-Recife faz baldeação em Entroncamento, para o ramal da Paraíba.

NATAL NOVA CRUZ

Partida de Natal ás segundas e sabados ás 5,40, e quarta e quintas, ás 15,30 horas.

Chegada a Natal nas segundas ás 21,25 e nas quartas e quintas, ás 10,38, e aos sabados, ás 21,34.

NATAL—GOIANINHA

Partidas de Natal, ás 2as., 3as., 6as. e sabados, ás 17,08 e chegadas a Natal, ás 7,40.

NATAL—C. MIRIM—B. VERDE

Saidas diariamente ás 17.15 horas e chegadas diariamente ás 8.24

NATAL—ANGICOS

Partida de Natal ás segundas, quartas e sextas ás 5.58

Chegada a Natal nas terças, quintas e sabados ás 14.20

OBS. — Todos esses trens conduzem carro-correio.

Diariamente de Nova Cruz ás 3,30 horas, parte um trem para João Pessôa.

AUTO E CAMINHOES
Rêde de Viação Seridoense

Partidas de Natal ás 6 horas, diariamente, exceto aos domingos.

Chegadas a Natal nos mesmos.

MACAIBA—NATAL

Partidas de Macaíba ás 7 horas e 12,30 horas.

Saida de Natal ás 10.30 e 16 horas.

NATAL — SANTA CRUZ

Saida de Natal, ás 17 horas e partida de Santa Cruz, ás 5,30 horas, diariamente.

RAIOSX
MEDICO-DENTARIO
Dr. Carlos Passos
ELETRICIDADE MEDICA
Ondas curtas — Diatermo-coagulação, correntes galvanica e faradica — Infra-vermelho
Doenças do Coração e Pulmões
Metodo brasileiro — Pneumotorax artificial
Das 10 ás 12 e das 15 ás 18 hs.
Consultorio: Praça Augusto Severo, 91 — Fone, 251

Leve ás cooperativas os seus pequenos depositos. Eles reunidos lhe beneficiarão e á coletividade.

DEPARTAMENTO DE AGRICULTURA

Sub-Diretoria de Cooperativas

CONTAS CORRENTES DE EMPRESTIMOS ÁS COOPERATIVAS

BALANCÊTE DO MÊS DE FEVEREIRO DE 1943

	COOPERATIVAS	SALDO EM 30|1º.|43	MOVIMENTO DO MÊS — EMPS. CONCdo	MOVIMENTO DO MÊS — AMORTIZAÇÕES	SALDO EM 28|2|43
1	Caixa Rural de Ceará Mirim	4.000,00	— — —	— — —	4.000,00
2	Caixa Rural de Lages	24.000,00	25.000,00	4.000,00	45.000,00
3	Caixa Rural de Canguaretama	1.000,00	— — —	— — —	1.000,00
4	Caixa Rural de Currais Novos	16.000,00	25.000,00	— — —	41.000,00
5	Banco Rural de Caicó	36.000,00	— — —	— — —	36.000,00
6	Banco Rural Cooperativo do Assú	20.000,00	— — —	— — —	20.000,00
7	Coop. Agro-Pecuaria de Nova Cruz	18.400,00	25.000,00	— — —	43.400,00
8	Coop. Agro-Pecuaria de Paparí	14.000,00	— — —	— — —	14.000,00
9	Coop. Agro-Pecuaria de Epitacio Pessôa	9.000,00	15.000,00	— — —	24.000,00
10	Coop. Agro-Pecuaria de Mossoró	2.000,00	— — —	— — —	2.000,00
1	Coop. Agro-Pecuaria de Cerro Corá	6.000,00	— — —	— — —	6.000,00
2	Coop. Agro-Pecuaria de São Tomé	14.000,00	25.000,00	2.000,00	37.000,00
3	Coop. Agro-Pecuaria de Martins	16.000,00	25.000,00	— — —	41.000,00
4	Coop. Agro-Pecuaria de Portalegre	6.000,00	— — —	— — —	6.000,00
5	Coop. Agro-Pecuaria de Pau dos Ferros	8.000,00	— — —	— — —	8.000,00
6	Coop. Agro-Pecuaria de Angicos	6.000,00	— — —	— — —	6.000,00
7	Coop. Agro-Pecuaria de Patú	20.000,00	30.000,00	— — —	50.000,00
8	Coop. Agro-Pecuaria de São Miguel	8.000,00	— — —	— — —	8.000,00
9	Coop. Agro-Pecuaria de Luiz Gomes	6.000,00	— — —	— — —	6.000,00
20	Coop. Agro-Pecuaria de Parelhas	16.000,00	30.000,00	— — —	46.000,00
1	Coop. Agro-Pecuaria de Jardim do Seridó	16.000,00	30.000,00	— — —	46.000,00
2	Coop. Agro-Pecuaria de Caraúbas	20.000,00	30.000,00	— — —	50.000,00
3	Coop. Agro-Pecuaria de Serra Negra	18.000,00	25.000,00	2.000,00	41.000,00
4	Coop. Agro-Pecuaria de Santana do Matos	8.000,00	20.000,00	— — —	28.000,00
5	Coop. Agro-Pecuaria de Jucurutú	18.000,00	20.000,00	2.000,00	36.000,00
6	Coop. Agro-Pecuaria de Augusto Severo	18.000,00	25.000,00	— — —	43.000,00
7	Coop. Agro-Pecuaria de Apodí	10.000,00	— — —	— — —	10.000,00
8	Coop. Agro-Pecuaria de Alexandria	8.000,00	— — —	— — —	8.000,00
9	Coop. Agro-Pecuaria de Goianinha	20.000,00	— — —	— — —	20.000,00
30	Coop. Agro-Pecuaria de São José de Mipibú	22.000,00	— — —	— — —	22.000,00
	Soma	408.400,00	350.000,00	10.000,00	748.400,00

Sub-Diretoria de Cooperativas do Departamento de Agricultura, em Natal, 12|3|43.

RUBENS CRISTINO
Encarregado da Conta

JUVINO DOS ANJOS
Contabilista — Padrão M

FRANCISCO VERAS BEZERRA
Sub-Diretor da S. D. C.

DORES DO ESTOMAGO
PRISÃO DE VENTRE
PILULAS DO ABBADE MOSS



As vertígens, rosto quente, falta de ar, vomitos, tonteiras e dores de cabeça, a maior parte das vezes são devidas ao máo funcionamento do aparelho digestivo e consequente Prisão de Ventre. As Pilulas do Abbade Moss são indicadas no tratamento da Prisão de Ventre e suas manifestações e nas angiocolites. Licenciadas pela Saúde Publica as Pilulas do Abbade Moss são usadas por milhares de pessoas. Faça o seu tratamento com o uso das Pilulas do Abbade Moss.

POLICLINICA DO ALECRIM
EDIFICIO DA ASSOCIAÇÃO DE ESCOTEIROS
Diariamente das 8 ás 11 horas
CORPO MEDICO ESPECIALIZADO
Eletricidade medica
TRABALHOS DENTARIOS em geral. Serviço de laboratorio e de Raio X a cargo de especialistas — Fone, 24
As matriculas para socio continuam abertas, na secretaria
A Policlinica aceita contratos com instituições (Socios Coletivos)
ALECRIM — NATAL

MILHÕES
DE PESSOAS TEM USADO COM BOM RESULTADO O POPULAR DEPURATIVO DO SANGUE



Marca registrada

Elixir 914

A SIFILIS ATACA TODO O ORGANISMO!
O Figado, O Baço, o Coração, o Estomago, os Pulmões e a Pele. Produz Dôres de cabeça, Dôres nos ossos, Reumatismo, Cegueira, Queda do Cabelo Anemia Abortos e faz o sindividuos idiotas. Consulte o medico e tome o popular, depurativo
ELIXIR 914
Aprovado pelo D. N. S. P., como auxiliar no tratamento da Sifilis e Reumatismo da mesma origem
INOFENSIVO AO ORGANISMO. AGRADAVEL COMO LICOR
VALIOSAS OPINIÕES
Atesto que, tendo empregado em alguns doentes que sofriam de sifilis com manifestações cutaneas em 1º. e 2º. graus, o preparado ELIXIR" 914", tenho sempre obtido os melhores resultados.
(a) DR. JANUARIO DA COSTA BATISTA
Atesto que o ELIXIR "914" tem um logar de destaque, pela sua grande eficacia nas varias aplicações a que se destina entre os numerosos preparados que enriquecem a nossa industria.
(a) DR. JULIO DE ANDRADE

Prefeitura de Natal

Expediente do dia 7 de Abril de 1943.

Despachos do Sr. Prefeito:

N. 1081—Izabel dos Anjos Coelho. Transferencia de terreno. Concêdo a transferencia requerida, após a apresentação do conhecimento de transmissão da Recebedoria de Rendas Estaduais.

N. 989—Joaquim Baía. Desmembramento e transferencia de terreno. Faça-se o desmembramento, bem assim a transferencia após apresentação do conhecimento de transmissão da Recebedoria de Rendas Estaduais.

N. 1096—Atila de Amorim Garcia. Restituição do que pagou a mais. Ao Sr. diretor de Fazenda para informar sobre o que alega o peticionario, bem assim quanto ao que requer seja restituido.

N. 1073—Diretor da Fazenda Municipal. Encaminhando demonstrações. Oficie-se á Recebedoria de Rendas, os movimentos do Matadouro em Março p. passado. Ao Agente de Estatistica, para os devidos fins.

N 1101—Eulalia Cavalcanti. Limpesa em uma casa. Concedo. A' Fiscalisação para os devidos fins.

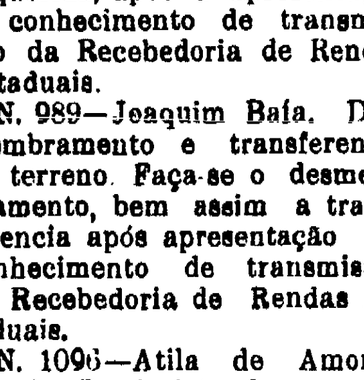

DOENÇAS DE SENHORAS
PARTOS
Dr. Etelvino Cunha
(Assistente da Maternidade do Hospital "Miguel Couto")
Ondas ultra-curtas, bisturí eletrico, eletro-coagulação etc.
Consultorio: Rua Cel. Bonifacio, 222 (Ribeira)
Das 15 ás 18 horas
Residencia: Praça André de Albuquerque, 534
Fone: 59

Dra. Giselia Teixeira
CIRURGIÃ-DENTISTA
Ex-assistente da cadeira de Clinica Odontologica da Escola de Odontologia anexa á Faculdade de Medicina da Baía. Ex-assistente do Serviço odontologico do Hospital Santa Izabel da Baía e da Assistencia Dentaria Infantil do Rio de Janeiro
Clinica Cirurgia — Prótese e Oriodontia
Consultas: de 8 ás 11 horas e das 14 ás 17 horas
Cons: Rua Dr. Barata 231 — 1º. Fone 298

Gabinete Medico dentario
DRA. ALIETE ROSELLI
Clinica medica e ginecologia
Consultas: 9 ás 11 e 14 ás 17

ODETE ROSELLI
Cirurgiã dentista
Consultas de 8 ás 11 e 13 ás 17
Avenida Junqueira Aires, 528

Perdidos e Achados

Pede-se a quem encontrou uma medalha com a efigie de N. S. Aparecida e as iniciais M. A., perdida entre a Ribeira e a Cidade Alta, entregar na Gerencia deste jornal que será bem gratificado.—2.

DR. OLAVO MEDEIROS
Chefe da clinica dermatologica do Hospital Miguel Couto
DOENÇAS DA PELE E SIFILIS
CONSULTORIO: Rua Ulisses Caldas, 86—1º. andar
Das 14 ás 17 horas
Residencia: Rua Trairí, 529
—NATAL—

JONAS GURGEL
PROVISIONADO
Advocacia em Caraúbas, Martins, Apodí, Portalegre, Patú e Augusto Severo
Escritorio e residencia: Praça Getulio Vargas, 69—Caraúbas

As moscas são repelentes e transmitem molestias graves. Ajude a Saude Publica a combate-las mantendo limpos os seus quintais, fechados os depositos de lixo e rigorosamente asseados os sanitarios. (D. S. P.)

MUTILADO LEITURA PREJUDICADA NA LOMBADA PAGINAÇÃO INCORRETA

A ORDEM

Propriedade do Centro de Imprensa Ltd.

ANO VIII — Estado do Rio Grande do Norte--Natal--Sabado, 10 de Abril de 1943 — NUM. 2.236

O importante porto de Sfax em poder dos aliados

Violenta ofensiva russa na zona sul de Leningrado

RIO, 10 — Informações telegraficas de Argel dizem que, perseguindo de perto as tropas de Rommel ,o oitavo exercito britanico ocupou na manhã de ontem Sfax, porto-chave no sul da Tunisia, com capacidade de servir de ancoradôro a muito navios. Outras localidades tambem foram capturadas nas ultimas 24 horas. Mais para oéste as forças francêsas e norte-americanas realizaram novos avanços. No Norte, o primeiro exercito britanico continua avançando com plene exito. E' sumamente grande o numero de prisioneiros alemães e italianos. Aumenta cada vez mais de intensidade a ofensiva aérea aliada contra as tropas inimigas em retirada e suas vias de comunicação.

ATACADA A CIDADE DE DUISBURGO

RIO, 10 — Noticiam de Londres que a aviação britanica voltou a atacar, na noite passada, a cidade de Duisburgo, na bacia do Ruhr, sendo ateados grandes incendios. Dos 200 bombardeiros que participaram da operação faltam apenas 6.

AUMENTOU DE INTENSIDADE A LUTA NA FRENTE RUSSA

RIO, 10 — Informam de Moscou que aumentou de intensidade a luta. Novas tentativas inimigas para atravessar o Donetz fracassaram. Peças de artilharia sovieticas estão martelando o porto de Novorossisk. Violenta ofensiva foi desfechada na zona sul de Leningrado. Acredita-se que os soldados do marechal Timoshenko realizaram um grande avanço.

Radios Philips

AGENTE

SERGIO SEVERO

Exposição permanente

DR. BARATA 181

João Camara & Irmãos

MATRIZ : — Natal — Rio Grande do Norte — Rua Frei Miguelinho 112—Caixa Postal, 59—End. telegrafico "*Pluma*"

UZINAS DE BENEFICIAR ALGODÃO

Fabrica de Oleos e de Sabão

Exportação de Algodão, Mamona, Oleos, Torta. Linters, Farelos etc. — Produtores das famosas marcas de sabão "COMBATE" "CINZENTO" e "EXTRA"

Agentes gerais neste Estado da :
Cia de Seguros Terrestres e Maritimos CONFIANÇA

FILIAIS EM : Baixa Verde, Pedra Preta, Lages, Epitacio Pessôa, Serra Caiada, Nova Cruz e Fernando Pedroza

AGENTES NAS PRINCIPAIS PRAÇAS DO PAÍS E DO EXTERIOR

DR. ANTONIO FREIRE

VIAS URINARIAS

Consultas: das 14 hs. em diante
Consultorio: Rua Nisia Floresta, n.º 90 — Fone, 350
Resid.: 13 de Maio, 602

Palacio do Governo

(Continuação da 2a. pagina)

O sr. Interventor Federal assinou, ontem, os seguintes decretos :

exonerando Mirtila de Moura Lima, professora de 2a. classe, padrão G, do Quadro Unico do Estado, lotada no Grupo Escolar «João Bernardino», da cidade de Alexandria, com exercicio no Grupo Escolar «Coronel Mariz», da cidade de Serra Negra, da regencia interina do curso complementar do mesmo estabelecimento; e

—elevando para 20% a gratificação adicional que atualmente percebe Irineu Vanderlei dos Santos, Lente, padrão J, do Quadro Unico do Estado, da cadeira de Musica da Escola Normal de Mossoró, a partir de 31 de dezembro do ano p. passado, quando completou vinte anos de serviços prestados ao magisterio estadual aumentando-se mais 1% em cada ano que exceder de vinte.

—

O sr. Secretario Geral do Estado baixou as seguintes portarias :

• rescindindo o contrato de Estelita Fernandes de Brito feito por portaria n. 2.499, de 18 de fevereiro ultimo, para reger, como substituta, uma das cadeiras do Grupo Escolar «Coronel Mariz», da cidade de Serra Negra, durante o impedimento de Mirtila de Moura Lima, professora de 2a. classe, padrão G, do Quadro Unico do Estado;

—contratando Estelita Fernandes de Brito para reger, interinamente, o curso complementar do Grupo Escolar «Coronel Mariz», da cidade de Serra Negra, vago em virtude da exoneração de Mirtila de Moura Lima, professora de 2a. classe, padrão G, do Quadro Unico do Estado, mediante o estipendio mensal de Cr$ 200,00;

—concedendo a Maria Barreto Ramalho, professora de 2a. classe, padrão G, do Quadro Unico do Estado, lotada na Escola Isolada de Ilha Bela, do municipio de Ceará-Mirim, vinte dias de licença, para tratamento de saude, com vencimentos integrais, na forma da lei, a contar de 1º do corrente.

Irmandade dos Passos

Procissões do Encerro e Encontro

Pascoa das associadas e dos irmãos

Amanhã, ás 14 horas, a Irmandade do Bom Jesus dos Passos vai tomar as ultimas providencias para as procissões do Encerro e Encontro, nas proximas quinta e sexta-feiras.

Nessa reunião o Provedor, sr. Teodorico Guilherme, lembrará aos irmãos a obrigação de cada um prevista no art. 11 do Compromisso, assim como das associadas para fazerem a sua comunhão pascoal.

Na proxima quinta-feira, ás 18 horas, na Capela do Santo Patrono, receberão os seus distintivos e insignias, que só poderão ser usadas sobre vestimenta preta ou azul marinho, as novas associadas, pela ordem com que foram aceitas na Irmandade: D. D. Maria José de Melo Cavalcanti, Maria Maciel Luz, Estelita Sobral Corrêa, Maria Odete Xavier de Medeiros, Maria Lima Meireles, Alice Cunha de Azevedo, Erotides Damasceno Lucas, Irinéa Matos Costa, Flora Ismenia de Oliveira, Herminia Trindade Pinheiro, Venice Dantas Cavalcanti e Francisca Andrade do Nascimento.

A Diretoria da Irmandade tendo em consideração que a procissão do Encontro é toda de penitencia, roga ás senhoras associadas que costumam acompanhar a referida procissão, de chapéo, a fineza de desistirem do mesmo.

Os novos irmãos devem comparecer á reunião, para receberem os seus diplomas.

Notas Diversas

O Presidente da Republica concedeu indulto ao General Flores da Cunha, que se achava recolhido ao presidio da Ilha Grande desde que regressou do seu exilio em Montevidéu.

—

Em telegrama endereçado ao Diretor do D. E. I. P., o tte cel. Raimundo Vilaronga Fontenele, informa que os norte-riograndenses incorporados ao 22 Batalhão de Caçadores, em Maceió, estão gozando de bôa saude.

—

Num gesto de louvavel repercussão, o prof. Luiz Soares, diretor da Associação de Escoteiros do Alecrim, escreveu ao General Newton Cavalcanti, Comte. da 7ª. R. M., pondo á sua disposição os componentes daquela Associação para cooperarem na "Batalha da Produção".

—

Realiza-se, amanhã, ás 19 horas, em sua séde social, a Assembléia Geral Extraordinaria (2ª. convocação), do Sindicato dos Trabalhadores na Industria da Construção Civil do Rio G. do Norte.

Antonio Soares Filho

ADVOGADO

Rua Felipe Camarão, 519

Dr. Osvaldo Monte

CIRURGIÃO DENTISTA

Edificio Aureliano — Sala 3

Horario : das 13 ás 17

DR. MACHADO

DOENÇAS MENTAIS E NERVOSAS
CONSULTAS DE 9 ÁS 11 E DE 15 HORAS EM DIANTE
Consultorio: Avenida Rio Branco, n.º 554
Residencia: Rua Ulisses Caldas, 255 — Fone, 284

SOCIAIS

ANIVERSARIOS

HOJE

SENHORAS

Vanda Tinoco Farache, esposa do sr. Adalberto Farache, do corpo tecnico da R. E. N.

SENHORES

Dr. Demetrio Viveiros, clinico nesta capital.

—José Procopio Filho, secretario interino da Prefeitura de Natal.

—Ezequiel Fonseca ,elemento de relevo nas classes conservadoras do Estado e nosso cooperador.

—Gonçalo Ismael de Moura, funcionario da Prefeitura de Natal e nosso cooperador.

—José Alves dos Santos, chefe da firma Santos & Cia., desta praça

—Apolonio Lima, funcionario da Fiscalização do Porto.

—Ezequiel Mergelino de Souza, veneranda figura no meio economico e social de Santa Cruz e atualmente em tratamento de saude nesta capital.

—Arlindo Cavalcanti, funcionario das Docas do Porto.

SENHORINHAS

Iolanda Tinoco, sobrinha do des. Regulo Tinoco, membro do Tribunal de Apelação do Estado.

--Creuza Bezerra, filha do prof. Severino Bezerra, diretor do Ginasio "Rui Barbosa" e catedratico do Colegio Estadual do Rio Grande do Norte.

--Leonor Dantas, filha do sr. Manoel J. Dantas, residente em São Paulo do Potengí.

JOVENS

Nivaldo Chagas, filho do sr. José Alves Chagas, funcionario da E. F. C. R. G. N.

CRIANÇAS

Iolga Rosado, filha do sr. Duodecimo Rosado, proprietario da "Farmacia Maia".

AMANHÃ

SENHORAS

Benvinda Gentile Seabra, esposa do desembargador Miguel Seabra Fagundes, membro do Tribunal de Apelação do Estado.

—Irene de Almeida Vilar ,esposa do sr. Artur Vilar, funcionario dos Correios e Telegrafos e nosso cooperador.

—Nair Guedes Tassino, esposa do sr. Juvencio Tassino Neto.

SENHORES

Dr. Edgar Carrilho, funcionario do Departamento dos Portos e nosso ilustre conterraneo.

—Lindolfo Vidal, operoso prefeito de Santo Antonio.

—Francisco Lima Vasconcelos, funcionario da Delegacia Fiscal.

--Helvidio Batista de Miranda, fiscal do consumo nesta capital.

—João Juvenal Guerra, funcionario do Banco do Brasil nesta capital.

JOVENS

José Renato, filho do dr. José Carlos Leite, cirurgião dentista nesta capital.

PRIMEIRA COMUNHÃO

Amanhã, na Capela do Patronato da Medalha Milagrosa, vai fazer sua primeira comunhão a menina Marly Brito, filha do sr. Francisco Brito e de sua esposa d. Aurea Brito.

Vende-se um sitio em Extremoz, com cajueiros, coqueiros, mangueiras, mangabeiras, dendêzeiros, pimenteiras do reino, inhame, etc. Lenha e varas para cêrca. Dispõe de bons terrenos para plantação e comporta a instalação de uma grande vacaria. E' banhado pela Lagôa e limita-se com a E. de Ferro. Vista encantadora. Oportunidade unica!

Tratar com o sr. Luiz Emidio, á rua 21 de Março, 664, nesta capital.—1—6.

Vende-se a casa n. 18 a Rua Frei Miguelinho. A tratar na Caixa Rural.

GRAÇAS

Mimosa Rebouças agradece ao Sagrado Coração de Jesus e a Santo Antonio duas graças alcançadas em favor de seu filho com promessa de ser publicada.

Uma visita ao Estadio etc.

Continuação da 1ª. pagina

ver mandado executar os referidos serviços ás expensas do Governo do Estado, numa ampla compreensão das finalidades do esporte sadio no desenvolvimento da raça. Anexa a essa sala estão localizados o bar, tambem forrado ,e o deposito de material da Federação. A seguir vêm dois higienicos vestiarios, com banheiros, nos quais foram instalados assentos de cimento armado, etc., e, finalmente, o deposito de material dos clubes e dois "W. C."

Tudo nos foi explicado e a cada pergunta tinhamos uma solicita resposta dos diretores da Federação Interrogados a quanto importara a despesa, foi-nos dito que a mesma se elevava a mais de Cr$ 9.000,00, tendo sido dispendidos toda a verba doada pelo Governo, em virtude do alto custo de material de construção, nesta praça, e o saldo existente nos cofres da F. N. F. E a seguir veio um franco elogio a Julio Ramos & Guedes pela sua contribuição, abrindo mão do lucro na empreitada. Sobre o estado do campo propriamente dito, informaram-nos que a plantação da grama fora iniciada porém suspensa á falta de recursos, e que certamente será custeada pela Prefeitura de Natal, juntamente com outros serviços a serem brevemente atacados.

A hora estava avançada e tivemos de nos despedir, agradecendo ao capitão Porfirio e seus dignos auxiliares imediatos a oportunidade de verificar de perto as realizações de uma Diretoria, cuja administração honra seus integrantes e os torna reconhecidos a todos os norte-riograndenses.

Cinemas

INVASÃO, hoje e amanhã no "Roial"

Filme apresentando como seria realizada uma invasão da Inglaterra pelo inimigo, que previamente estabeleceria "quintas colunas". Moralmente o filme nada apresenta de mal, a não ser algumas cenas de violencias, proprias do argumento explorado. O DIP classificou-o como "proibido até 14 anos". **Aceitavel para adultos.**

A VIDA E' UMA COMEDIA, em matinée e á noite, no "Rex"

Tragi-comedia procurando mostrar os inconvenientes das "protestorias" de genios teatrais — Propaganda da A. C. M. — Divorcios, leviandades — Inteiramente sem valor — **Para adultos de criterio formado.**

PROGRAMA DE AMANHÃ, DOMINGO

AS QUATRO MÃES, em matinée e á noite no "Rex"

Aceitavel para adultos.

Dra. Iaponira Guerra

Ex-interna do Hospital Pedro II e da Maternidade de Recife

DOENÇAS DA MULHER E DA CRIANÇA

Residencia : — Rua Santo Antonio, 666

Consultorio : — Av. Rio Branco, 554 Sala 1—1º.—de 15.30 ás 18 horas

RÊDE VIAÇÃO SERIDOENSE

O seu proprietario avisa ao publico que desde 2 de junho, o serviço de transporte de passageiros vem sendo feito diariamente de Natal a Caicó.

Partida do Hotel Avenida ás horas da manhã, com exceção dos domingos.

Vende-se

uma casa á Rua Nisia Floresta, 93. Trata se á Pr. A. Severo, 502.

ARTES GRAFICAS

TIPOGRAFIA — ENCADERNAÇÃO — PAUTAÇÃO
MAQUINARIA MODERNISSIMA — TIPAGEM NOVA
TRABALHO PERFEITO E RAPIDO
AVENIDA TAVARES DE LIRA, N.º 93 — NATAL

LEITURA PREJUDICADA NA LOMBADA

MUTILADO

A ORDEM

PROPRIEDADE DO CENTRO DE IMPRENSA LTD.

ANO VIII | Estado do Rio Grande do Norte--Natal--Segunda-feira, 12 de Abril de 1943 | NUM. 2.237

A Comissão Brasileiro Americana de Produção de Generos Alimenticios vai enviar novos recursos ao Rio Grande do Norte, para financiamento aos agricultores reunidos em Cooperativas

Quaresmais

A divina fonte

As palavras que o Cristo pronunciou no ultimo dia da festa dos Tabernaculos, no templo de Jerusalém, impressionaram os agentes dos principes dos sacerdotes e fariseus. Em alta voz pregava Jesus. Os emissarios do Sinedrio, mandados para prende-lO, não puderam cumprir a missão. Quando voltaram e tiveram de dar explicações aos principes dos sacerdotes e fariseus, porque não haviam executado as ordens recebidas; quando lhes perguntaram : "Porque não o trouxestes preso ? responderam com convicção: "Nunca homem algum falou como este homem".

Que teria dito Jesus, para que se impressionassem os agentes do Sinedrio, e muitos exclamassem : "Este é verdadeiramente profeta", "Este é o Cristo" ? Ele havia dito palavras de vida. Seu sermão fôra de uma sublimidade digna do Seu amor .De pé, em voz alta, exclamara : "Se alguem tem sêde, venha a mim e beba. O que crê em mim, como diz a Escritura, do seu seio correrão rios de agua viva." Quanto afeto e quanto conforto na pregação do Cristo ! Falando a Samaritana, Ele se dissera a fonte de agua viva, que jorra para a eternidade. Quem bebesse daquela agua jamais teria sêde. E agora, no templo, convida os sedentos a se aproximarem d'Ele, a procura-lO : "Se alguem tem sêde, venha a mim". Não é de estranhar que os agentes dos principes dos sacerdotes e fariseus hajam conhecido o dom de Deus, de que falara á beira do poço de Jacó.

Deus é a fonte de vida eterna. As graças do Espirito Santo, terceira pessôa de Deus, comunicam-se ás almas por Jesus Cristo. Do seio imenso do Creador jorram as aguas do Seu amor, da Sua infinita misericordia. Do ceu nos veio o Cristo, agua viva da divina fonte. Esta agua se comunica ás almas, pelos sacramentos. Em cataduas de amor, despejam-se do infinito as graças do Espirito Santo por intermedio do Cristo, no sacrificio do altar na Missa. E do altar Jesus passa ás almas. Os sacramentos são o Cristo vivendo nas almas, passando do altar para os corações, pelo eterno sacerdocio do Filho de Deus que se fez homem. São os rios de agua viva que rebentam do coração de Deus. E' o amor do Pai, por intermedio do Filho, dá aos homens o amor que os une —o Espirito Santo. De-lh'O pela Encarnação e pela Redenção, e pereniza o presepio e a Cruz no altar, no misterio encaristico ,e no misterio dos sacramentos — fonte e canais de eternas aguas vivas.

Se alguem tem sêde venha a mim e beba". Que ventura para o homem poder matar a sêde que lhe queima as entranhas ! A alma tem sêde de verdade como o coração tem sêde de amor.

Cristo é a verdade suprema, é o proprio Deus. E é o amor, como O definiu S. João. Na ancia de infinito que a atormenta, a alma escuta a palavra de Jesus. E como cervo sequioso, atira-se á divina fonte, na certeza de encontrar a realização das promesas do Cristo.

A' samaritana Ele dissera que não teria mais sêde quem bebesse da agua que Ele disse. Cumprem-se as promessas. Na eterna felicidade, na paz da consciencia, na alegria do coração mergulha a alma que busca a Jesus, antecipando na terra a gloria do ceu. Tal ventura é dada tão somente aos que procuram compreender o Cristo, aos que vivem da graça como aos que ontem perseguidores, se sentem fascinados pela sublimidade das Suas palavras e deixam cair dos labios a mesma fraze que ao Sinedrio disseram os seus agentes: "Nunca homem algum falou como este homem". Felizes, muito felizes os corações que se deixam tocar pelas palavras do Divino Mestre. Como a pedra ferida no deserto por Moisés, hão de jorrar para a eternidade. "O que crê em mim, do seu seio correrão rios de agua viva".

Fundou-se, ontem, a Cooperativa Agro-Pecuaria de Sto. Antonio com 118 agricultores e criadores

Foi subscrito o capital inicial de Cr$ 48.300,00, sendo realizados, na ocasião, Cr$ 39.600,00

Constituiu uma das maiores vitorias do cooperativismo, em nosso Estado ,a fundação da Cooperativa Agro-Pecuaria de Santo Antonio, ontem realizada naquela cidade com um capital inicial bem avultado, e que deixou patente a confiança que os nossos homens do campo depositam neste eficiente sistema economico.

Cento e dezoito agricultores e criadores formaram a sociedade, subscrevendo um capital inicial de .. .. .. Cr$ 48.300,00, com a realização, no momento, de Cr$ 39.600,00. De joias foram arrecadados Cr$ 1.130,00, perfazendo tudo Cr$ 40.730,00. Note-se que nem a terça parte dos criadores e agricultores do municipio está ali incluida, pois o total dos proprietarios é muitas vezes maior.

Aprovados os estatutos sociais, em assembléia realizada no edificio da Prefeitura local, foram eleitos os seguintes corpos diretivos e fiscalizadores :

CONSELHO DE ADMNISTRAÇÃO— Lindolfo Gomes Vidal, presidente ; Epitacio Barbosa de Carvalho, gerente ; Ulisses de Souza Ribeiro, vice-presidente ; Manoel Teixeira da Costa, secretario e Salustiano de Oliveira Fagundes, conselheiros.

CONSELHO FISCAL — José Espiridião Garcia, João Batista Delgado e Manoel Fontoura, membros efetivos ; Jorge Costa, Francisco Herculano Barbalho e Euclides Alves Viegas, suplentes.

O Exmo. sr. Interventor interino, dr .Aldo Fernandes, grande animador do cooperativismo ,fez-se representar, na assembléia de fundação da Cooperativa de Santo Antonio, pelo dr. Oto Guerra, que presidiu a mesma, sendo os trabalhos coordenados pelo Sub-Diretor da S. D. C., sr. Francisco Veras Bezerra.

O sr. Lindolfo Gomes Vidal, a quem se deve maior parte da vitoria alcançada na fundação daquela instituição de credito, foi o presidente do ato constitutivo, por aclamação dos presentes.

Além do representante do sr. Interventor, e do Sub-Diretor de Cooperativas, falaram, na sessão o dr. Anselmo Pegado Cortez, Juiz Municipal, e o sr. Mario Manso, Prefeito de Nova Cruz, que compareceu á solenidade em companhia de uma representação da Cooperativa do Municipio vizinho e composta dos srs Alfredo Santana, Adauto Carvalho e Tarquinio de Souza.

O professor Ulisses de Gois, presidente em exercicio da Comissão de Assistencia ao Cooperativismo, fez-se representar pelo Sub-Diretor da Sub-Diretoria de Cooperativas.

O sr. Aluizio Alves, que fez parte da embaixada cooperativista de Natal, como convidado, aproveitou a oportunidade para fazer propaganda da Legião Brasileira de Assistencia, visitando e incentivando o Nucleo local da mesma Legião, obtendo grande exito.

Mons. Julio Bezerra

Assiste, hoje, á passagem do seu natalicio, o exmo. Monsenhor Julio Bezerra, digno vigario capitular da diocese de Mossoró.

Sacerdote virtuoso e apostolico, o ilustre aniversariante tem estado á altura das importantes funções que atualmente exerce, conduzindo, com acerto, a florescente diocese da zona oéste do nosso Estado.

A s excia. revma. que é um dedicado amigo da A ORDEM, os nossos respeitosos cumprimentos.

Campanha de Assistencia aos Flagelados

Conforme noticiamos ,realiza-se amanhã, ás 16 horas, no Palacio do Govêrno, importante sessão da Campanha de Assistencia aos Flagelados, para encerramento dos seus trabalhos.

Presidirá a mesma o sr. Interventor Federal, devendo comparecer todos os membros da Comissão Central, autoridades, representantes de instituições de assistencia e familias. A Comissão Executiva apresentará completo relatorio dos trabalhos efetuados durante o ano de existencia da Campanha de Assistencia aos Flagelados .

Notas Diversas

O dr. Oscar Guedes, Diretor da Divisão de Produção Vegetal do Ministerio da Agricultura, comunicou ao sr. Interventor Federal haver providenciado a remessa da segunda contribuição do emprestimo da Comissão Brasileiro-Americana, para o financiamento dos pequenos agricultores deste Estado, visando o aumento da produção de generos alimenticios.

—

Em todo o pais, será festiva-

(Continúa na 4a. pagina)

Os preços maximos do algodão em rama

O que informa o gabinete do Coordenador da Mobilização Economica

RIO 9 (A.N.) — O gabinete do Coordenador da Mobilização Economica distribuiu a seguinte nota por intermedio da Agencia Nacional :

"A-fim-de esclarecer alguns comentarios publicados na imprensa, a Coordenação da mobilização Economica declara que fixou os preços maximos do algodão em rama em Cr$ 82,50 permitindo assim uma oscilação de 20% sôbre os preços do financiamento que podem ser considerados como minimos. Quanto aos preços do algodão em caroço estão sendo objeto de estudo. A Coordenação esclarece por outro lado que nenhuma responsabilidade nova para o governo decorre dessa fixação de preço pois tais medidas visam ao mesmo tempo amparar o produtor e limitar as oscilações injustificaveis nos preços".

VENDA AVULSA

Precisa-se de menores de 14 a 18 anos para a venda avulsa da A ORDEM.

Nomeado o sr. Rui Paiva representante do C. N. D. no Conselho Regional deste Estado

RIO, 10—O Conselho Nacional de Desportos nomeou para seu representante no Conselho Regional do Rio Grande do Norte o sr. Rui Moreira Paiva.

QUISERA que no livro de contas de cada familia nouvesse esta despesa, para assinatura do jornal catolico, tanto.

Cinemas

A VIDA E' UMA COMEDIA, no "Roial"

Tragi-comedia procurando mostrar os inconvenientes das "protestorias" de genios teatrais — Propaganda da A. C. M. — Divorcios, leviandades — Inteiramente sem valor — **Para adultos de criterio formado.**

AS QUATRO MÃES, no "Rex"

Aceitavel para adultos.

Congregações Marianas

A importante reunião de ontem da Congregação da Catedral

Avultado numero de congregados compareceu , ontem, á sessão semanal do sodalicio mariano da Catedral.

Inicialmente, o presidente, prof. Ulisses de Gois, justificou sua ausencia na reunião anterior, por ter ido, juntamente com os consocios dr. Oto Guerra e prof. Francisco Veras, em missão cooperativista, até a cidade de Santo Antonio, felicitando, em seguida, o jovem Guilherme Guedes, pelo aplaudido discurso que pronunciou na sessão de domingo passado.

Lido o Evangelho do dia pelo congregado Pedro A. Cavalcanti, o presidente fez oportunas considerações sobre o mesmo, passando, após, a fazer os avisos. Referiu-se á recepção de fitas dos novos congregados, a qual ficou adiada para o primeiro domingo de Maio. Nesse dia a sessão terá carater festivo, sendo orador da mesma Gumercindo Saraiva. A' noite, a congregação comparecerá ao exercicio mariano, na Catedral. No proximo domingo e no domingo de Pascoa não haverá sessão, ficando os congregados com liberdade quanto á assistencia ao santo sacrificio da missa.

Na Quinta-Feira Santa, ás 15 horas, na Catedral, os congregados incorporados farão uma hora de adoração ao Santo Sepulcro, participando, igualmente ,de todos os comoventes atos da Grande Semana.

O prof. Ulisses de Gois convidou os presentes ás missas do dia 14 do corrente ,ás 6 e 6,30 horas, respectivamente na Capela Salesiana, em intenção das almas dos saudosos Manoel Lubambo e jovem Alberto Gonçalves de Melo.

Encerrando a importante sessão, o presidente felicitou o congregado Pedro Alcantara pela sua recente nomeação para professor da cadeira de Português do Colegio Estadual do Rio Grande do Norte e se referiu ás comemorações do Jubileu da congregação da Catedral, dizendo que entre as festas comemorativas consta a inauguração de mais uma linotipo de A ORDEM. Aproveitando a oportunidade, o prof. Ulisses de Gois demorou-se em oportunas considerações sobre o importante papel da imprensa catolica na hora atual.

—Presente á reunião, o major José Vitoriano de Medeiros comunicou que dentro em breve oferecerá á congregação varias musicas sacras, de sua autoria.

—Após a sessão, o presidente, acompanhado de outros congregados, esteve em visita ao sr. Francisco Rodrigues Viana, que se acha enfermo no Hospital "Miguel Couto."

Nesta hora nova, nesta civilização que surge, mais se afirma o prestigio da Igreja. E á imprensa catolica está confiada a grande missão de dilatar os horizontes da verdade. Dia virá, já profetizava Tertuliano, que, para a Igreja, a tinta dos seus escritos terá quasi o mesmo valor que o sangue dos seus martires.

Irmandade dos Passos

Procissões do Encerro e Encontro. Pascoa dos irmãos

Esteve bastante concorrida a sessão da Irmandade do Bom Jesus dos Passos, realizada domingo passado, na sua séde social.

Aberta a sessão pelo Provedor, sr. Teodorico Guilherme, que justificou a ausencia do Paroco, Mons. Alves Landim, mandou proceder á leitura da ata da reunião passada que foi aprovada sem discussão.

Prestaram o juramento e receberam os seus diplomas, os novos irmãos, Fernardo Justino do Nascimento, Joaquim Soares da Silva e Francisco Teixeira Sobrinho.

Foram propostos e aceitos para pertencerem á Irmandade, d. Francisca Andrade do Nascimento e srs. Artur Cortês, Joaquim Augusto de Souza e Francisco Gomes de Azevedo, que prestou em seguida o seu juramento, elevando-se o efetivo da Irmandade para 817 associados.

Em seguida o Provedor declarou como vai tomar as ultimas providencias para que a procissão do Encontro tenha o maximo explendor, solicitando a coperação de todos que pertencem á Irmandade.

O provedor apela para as senhoras associadas, na formatura, não usarem chapéo, de vez que a procissão do Encontro é de toda penitencia.

As familias catolicas que desejarem contribuir para a imponencia da procissão da p. sexta-feira, vestindo as crianças em traje de anjo, deverão levar as mesmas para o local entre a Prefeitura e a Farmacia Maia, no intuito de facilitarem a marcha do prestito e as crianças não fatigarem como nos anos anteriores, durante o itinerario.

De acordo com o art. 6º. do Compromisso é vedado o direito a qualquer irmão de ambos os sexos, fazer-se acompanhar de senhoras ou crianças, na formatura.

As novas associadas, cujos nomes já publicamos, vão receber os seus diplomas e insignias na Capela do Santo Patrono, ás 18 horas , da p. quinta feira, antes da saida da procissão do Encerro.

Passou o provedor a lembrar o dever imperioso de cada irmão dos Passos, consoante determina o art. 11 do Compromisso, no sentido de fazerem a sua comunhão pascoal, na 5ª. Feira Santa, na Catedral, ás 6 e 30 e para que não haja esquecimento, o Provedor vai mandar distribuir uma Circular neste sentido.

Não havendo quem desejasse usar da palavra, o Provedor felicitou o irmão, sr. Francisco Alcides Ribeiro, com a passagem de seu natalicio e designou os irmãos, Tte. Cel Glicerio Cicero de Oliveira, Antonio Antidio de Azevedo e José Morais de Lima, para visitarem, em nome da Irmandade, o venerando irmão, sr. Francisco Viana, acamado no Hospital Miguel Couto. Foi encerrada a sessão .

O DIA LITURGICO

MISSA DA FERIA

AMANHÃ

S. HERMENEGILDO

Era adepto do arianismo. Foi convertido por S. Leandro. Fiel á fé catolica, foi assassinado por ordem do seu proprio pai.

O JORNAL catolico tem de enfrentar obstaculos que so podem ser removidos com a compreensão de todos os ficis para com a sua elevada função.

LEITURA PREJUDICADA NA LOMBADA

MUTILADO

Secção das Donas de Casa

Para encerar um movel tinto— Pôr para derreter em fogo brando numa vasilha cera de abelha, depois, bem longe do fogo, juntar essencia de terebintina, partes iguais de essencia e de cera. Desejando-se obter a mistura mais liquida, aumentar a quantidade de essencia até ao dobro da quantidade de cera.

Para encerar o movel tinto, depois de bem limpo, espalhar com *tampon* de lã uma primeira camada da mistura fluida (1 de cera para 2 de essencia), esfregar energicamente para fazer a mistura penetrar nos poros da madeira, deixar secar duas horas, escovar fortemente e fazer uma segunda esfregação com a mistura mais espessa (1 de cera para 2 de essencia), deixar secar uma hora e dar brilho esfregando com um pedaço de flanela.

...os moveis brancos ficam perfeitamente limpos com um pouco de branco de Hespanha, dissolvido em agua morna.

...os moveis do jardim se conservam sempre com boa aparencia, si forem tratados com oleo de linhaça.

Para tapar os buracos da madeira

Prepara-se uma parte de cola preta para 15 partes d'agua. Adjunta se serradura da madeira da mesma côr, que a do buraco, de maneira a obter uma massa espeça.

Tapam-se os buracos, com esta massa, e nivele-se naturalmente com uma faca lisa.

Para tirar o verniz da madeira

Limpe-se primeiro a superficie com lixa e depois esfregue-se com um trapo molhado em amoniaco.

Dr. Jacob Volfzon

OCULISTA
Ex-interno da Clinica de olhos do prof. Cesario Andrade e do Hospital Santa Izabel da Baia
Operações e tratamento das doenças de olhos, ouvidos, nariz e garganta
Consultas:
Das 14 horas em diante
Consultorio:
(Edificio da Irmandade dos Passos)
Fone: 354
Residencia: 13 de Maio, n.º 587

OTTO GUERRA

CIVEL — CRIME — DIREITO DO TRABALHO
Escrit.: e Resid.: Av. Floriano Peixoto n.º 501 — Fone 161

DR. MONTE

(ESPECIALISTA)
Ouvidos, Nariz e Garganta
Ex-interno do Hospital Pedro II
Ex-assistente do Hospital Centenario
Consultas: das 7 ás 10 e das 12 ás 18 horas
Cons.: Av. Rio Branco, 666
Res.: Avenida Rio Branco, 777

COBREM-SE BOTÕES

Ponto roial, cairel, cordonet, vestana, soutache e ajour. Plissé prega renda. Rua 21 de Março, 664.

Jessé Fernandes Café

ADVOGADO
Rua Dr. Barata, 186 — Sobrado
Fone: 386 — NATAL

DR. ALOYSIO GÓIS

Cirurgião-Dentista
Tratamento das gengivites pelas massagens eletricas
Raios Ultra Violeta
Infra Vermelhos
termo coagulação
Horario: de 13 ás 17
Consultorio: Av. Rio Branco 669
(EM FRENTE AO REX)

Dr. Alvaro Vieira

OPERAÇÕES
DOENÇAS DE SENHORAS — VIAS URINARIAS
Tratamento Moderno por Eletricidade Medica
(Indutotermia — Eletro-Coagulação — Bisturi Eletrico)
CONSULTORIO — CONSULTAS
Av. Sachet. 174—(Casa terrea)
Fone: 390 — Das 14 ás 18 horas
RESIDENCIA: AV. GETULIO VARGAS, 750 — FONE 140

Fazer uma visita ao «IDEAL» é prova de bom gosto. Completo sortimento de Estivas, Cereais, Bebidas, Calçados, etc. etc.
Encarrega-se de mandar fazer sapatos e concertos
ENTREGA A DOMICILIO
Mercado Publico, Cidade Alta—Rua E—Locais de n. 1 a 8—Telefone 190
Julio Pereira de Lucena
Natal, Rio Grande do Norte

DR. RICARDO BARRETO

MEDICO
Diretor do Hospital de Alienados
Cons.: Rua Dr. Barata, 210 — das 13 ás 17 horas — Fone 120
Res.: Ave. Deodoro, 638 — Fone, 151

FARMACIA CONFIANÇA

DE MOURA BARRETO & CIA. LTDA.
Especialidades farmaceuticas e perfumarias — Escrupulosa manipulação
Depositaria da "Flora Medicinal" de Monteiro da Silva & Cia.
Rua vigario Bartolomeu, 536 — Telefone 227 — Natal

AVISO

A JOALHARIA MODERNA tem um grande estoque de Aneis de Grau, para todas as classes. Completo sortimento de joias e relogios dos melhores fabricantes do mundo. Oficina apta para concertos de relogios e joias. — PRAÇA AUGUSTO SEVERO, N.º 77 —:— NATAL

DR. PEDRO SEGUNDO

ESPECIALISTA
VIAS URINARIAS — PROTOLOGIA E SIFILIS
Cura radical das hemorroidas, varizes e hidroceles, sem operação e sem dôr. Doenças da uretra, prostata, vesiculas seminais, bexiga e rins. Tratamento rapido das uretrites agudas e cronicas, e suas complicações. Perturbações sexuais — Uretroscopia Galvano Cauterio
DAS 15 HORAS EM DEANTE
Consultorio: Edificio "Nova Aurora" — Rua Dr. Barata, 241 — 1º. andar — Residencia: Rua Apodi 377 — Fone, 71

POLICLINICA DO ALECRIM

EDIFICIO DA ASSOCIAÇÃO DE ESCOTEIROS
Diariamente das 8 ás 11 horas
CORPO MEDICO ESPECIALIZADO
Eletricidade medica
TRABALHOS DENTARIOS em geral. Serviço de laboratorio e de Raio X a cargo de especialistas — Fone, 24
As matriculas para socio continuam abertas, na secretaria
A Policlinica aceita contratos com instituições (Socios Coletivos)
ALECRIM — NATAL

Os EE. UU., vão comprar um milhão e 300 mil sacos de cacau

RIO, 10 (A. N.) - Em outubro do ano passado, os governos dos Estados Unidos e do Brasil assinaram um acordo pelo qual o governo americano assumiu o compromisso de compra da safra do cacáu de 1942-1943, um milhão e tresentas mil sacas desse produto e transportá-la á medida possivel.

Encerrada a referida safra, informa-se agora que os Estados Unidos já compraram 1.240.000 sacas, restando apenas a colocação de 60.000. Do total comprado já foram embarcadas 900.000 sacas.

Havendo sido estimada em dois milhões de sacas a safra em questão, após os negocios feitos com os mercados externos e internos restam apenas 100.000 sacas em mãos dos produtores.

Everton Dantas Cortês

ADVOGADO
Escrit.º e Resid.: Rua Des. Dionisio Filgueira, n.º 259
Mossoró — Rio G. do Norte

HEMORROIDAS

Cura radical, sem operação, e sem dor — Doenças Ano-Retais e Partos
DR. L. BANDEIRA DE MELO
ESPECIALISTA
Ex-adjunto da clinica de Doenças Ano-Retais e da Maternidade do Hospital São Francisco de Assis (Rio)
ONDAS CURTAS — ELETRO-COAGULAÇÃO
Consultorio: Praça Augusto Severo, n.º 250 — 1.º — Salas 8 e 9 — Fone: 249
Expediente:
De 2 ás 5 diariamente
Res.: Rua da Conceição, 617

TOROS e CARVÃO de 1.ª qualidade para FOGÃO
Rua Felipe Camarão, 453
FONE: 210
Fornecedor: M. GENESIO

A presença de moscas revela higiene precaria. Elas vivem e se reproduzem onde encontram alimento. A limpesa é o seu maior inimigo. (D. S. P.)

SAPATARIA MEDEIROS

DE AFONSO MEDEIROS
Fabrico de calçados de todos os tipos pelos melhores preços
Praça Augusto Severo, n.º 260 — NATAL

Atenção! Atenção!

A Loteria Federal do Brasil, enriquece duas pessoas por semana! Não deixe mais nunca de adquirir o seu bilhete ou fração no CENTRO LOTERICO de Natanael Luz & Cia. á Rua Dr. Barata 171. Seja constante, tenha fé e o seu dia chegará.

EPITACIO LIRA

ENGENHEIRO CIVIL
CONSTRUÇÕES E INSTALAÇÕES ELETRICAS
Caderneta profissional 389. Plantas e orçamentos.
AV. TAVARES DE LIRA, 96, 1.º ANDAR

Galvão, Mesquita & Cia.

RUA DR. BARATA, 217 — RIBEIRA — TELEFONE, 158
Ferragens, cutelaria, vidros, louças, tintas, oleos, soda caustica, canos, chapas de ferro, etc. rtigos sanitarios e material para saneamento
EM NATAL O ESTABELECIMENTO PREFERIDO NO GENERO PELOS SEUS PREÇOS MODICOS

Dr. Antenor Vilar

GABINETE ELETRICO
MUSCULOS — NERVOS — ARTICULAÇÕES
Trat. das Negralvias Nevrites, — Reumatismo e Artrites, por meio de processos eletricos modernos, com aparelhos portatis, podendo levar a domicilio
Gabinete e residencia: Av. Rio Branco nº. 724 — NATAL

Recusam até na Páscoa!...

Um zeloso sacerdote, para convencer aos seus paroquianos sobre a necessidade da confissão logo que se comete um pecado mortal, sem esperar pela páscoa, disse-lhes:

Meus irmãos: Ao vir a vós, fiquei horrorizado: Um jovem sofreu um acidente com seu auto e recebeu graves ferimentos. Ao levantá lo ouvem-se gritos: *Depressa, um médico!* O jovem, porém, ao ouvir estas palavras, exclamou: *Um médico, não! O médico só na páscoa.*

—Coitado, julgavam-no louco.

Meus irmãos, este jovem tão insensato é vossa imagem. Tambem vós tendes os vossos «*acidentes*», quando cometeis um pecado grave e ficais mortalmente feridos na alma. Deus, por meio do seu ministro, vos convida a recobrar a saúde; porém, vós, insensatos, respondeis: Agora, não! Na páscoa, na páscoa!... Não vedes que, se morrerdes nesse estado, ireis direitinho para o inferno?

E que dizer então daqueles que até *no páscoa*, recusam o médico espiritual e esperam...: *até na hora da morte?...*

Meu pai não quis um filho padre...

O Pe. Mateus, grande e ardoroso apóstolo do Coração de Jesus, conta este fato:

Um pai afastou seu filho da carreira sacerdotal.

O moço formou-se em direito, mais para satisfazer a vontade paterna que por inclinações. Em pouco tempo no mundo perdeu a fé, entregou-se aos desvarios de todas as paixões. Foi a vergonha e o suplicio da familia que, desgostosa, foi obrigada a retirar-se da cidade para a roça.

O velho pai ia definhando, acabrunhado de desgostos. Um dia, após uma calorosa discussão com o filho por questão financeira, cai o velho gravemente infermo com tantos abalos morais.

Sentindo-se mal, pediu um padre. O Vigario da paroquia sem demora se apresentou para administrar ao enfermo os socorros espirituais. O ex-seminarista, o futuro sacerdote desviado da vocação, não admitiu que o sacerdote transpusesse os umbrais da casa.

—Que é isto, moço? O senhor outrora seminarista! Não quer um padre para seu pai moribundo?

—Não, padre, não... Se meu pai não quiz um filho padre junto dele, nesta hora tambem não admito lá agora um padre estranho!

E o Vigario não conseguiu entrar... E o pobre velho expirou sem sacramentos!

Justo castigo de Deus!

Curiosidades

Para que as frutas geladas tenham melhor sabor sirvam-se com um pouco de sumo de limão e mel.

—

O famoso diamante «Estrela do Sul», considerado, com justa razão, um dos maiores e mais ricos do mundo, foi encontrado por um negro africano, que o vendeu, por 2.000 dolares, a um comerciante que por sua vez, o vendeu por 56.000 dolares. Seu valor atual é estimado em 125.000 dolares.

—

«Leve Kongen», que os patriotas norueguêses ocultamente escrevem nas paredes e na neve da Noruega significa: «Viva o rei!».

—

Entre a data da assinatura do Pacto das Nove Nações (garantindo a China, mantendo a «porta aberta» no Oriente) e o «statu quo» no Pacifico e o assalto da Mandchuria pelos japonêses decorreram dez anos.

—

Se todos os individuos que viajam fossem como Harold Icker, as companhias de transportes, maritimos ou terrestres, fechariam suas portas. Harold, que é um rijo californiano, viajou em 16 mêses uma distancia de 48.000 quilometros sem dispender um tostão!

Lembre-se de que estamos em guerra. Economizar agora, além de prevenir o futuro, é trabalhar para a vitoria. Abra hoje mesmo um caderneta em qualquer cooperativa. Todas são fiscalizadas pelo Governo

LEITURA PREJUDICADA NA LOMBADA

MUTILADO

A ORDEM

Vespertino de propriedade do Centro de Imprensa Ltd.

ULISSES C. DE GOIS
(Diretor

OTO GUERRA
(Redator-chefe)

F. VERAS BEZERRA
(Redator-Secretario)

MANOEL PAZ DE ARAUJO
(Gerente)

EXPEDIENTE
Redação: 8 ás 11 e 13 ás 16 hs.
Gerencia: 7 ás 11 e 13 ás 17 hs.
Telefone: n.º 222

Séde: Rua Dr. Barata, n. 216
NATAL

ASSINATURAS
Ano .. .. Cr$ 60,00
Mês 8,00

VENDA AVULSA
Numero do dia .. Cr$ 0,30

PUBLICAÇÕES, ANUNCIOS, ETC.
TABELA NA GERENCIA

Informador

FARMACIAS DE PLANTÃO DURANTE O MÊS DE ABRIL

Maia	1	7	13	19	25
Confiança	2	8	14	20	26
Monteiro	3	9	15	21	27
Modelo	4	10	16	22	28
Guilherme	5	11	17	23	29
Natal	6	12	18	24	30

CORREIO AÉREO
Fechamento de malas
PARA O SUL

PANAIR — Segundas e quintas, ás 14 horas e sextas ás 8 horas CRUZEIRO DO SUL — Quartas, quintas e domingos, ás 8 horas. MILITAR— Terças, quintas e Sabados.

PARA FERNANDO DE NORONHA

Todas as terças e quartas ás 14 horas.

PARA O NORTE

PANAIR — Quartas e domingos, ás 9 horas e quinta ás 14 horas. CRUZEIRO DO SUL — Quartas, ás 14 horas. MILITAR — Terças, quintas e sabados, ás 8 horas (até Ceará).

Pan American Airwirs system
PARA O SUL

Quartas, quintas, sabados e segundas, ás 8 horas.

PARA O NORTE

Sabados, ás 14 horas.

HORARIO DE TRENS
NATAL RECIFE

Partida de Natal nas terças e sabados ás 5,40 horas.

Chegada a Natal nas segundas e sextas ás 21,25 horas.

O trem de Natal-Recife faz baldeação em Entroncamento, para o ramal da Paraíba.

NATAL NOVA CRUZ

Partida de Natal ás segundas e sabados ás 5,40, e quarta e quintas, ás 15,30 horas.

Chegada a Natal nas segundas ás 21,25 e nas quartas e quintas, ás 10,38, e aos sabados, ás 21,34.

NATAL—C. MIRIM—B. VERDE

Saidas diariamente ás 17.15 horas e chegadas diariamente ás 8.24

NATAL—ANGICOS

Partida de Natal ás segundas, quartas e sextas ás 5.58

Chegada a Natal nas terças, quintas e sabados ás 14.20

OBS. — Todos esses trens conduzem carro-correio.

Diariamente de Nova Cruz ás 3,30 horas, parte um trem para João Pessôa.

AUTO E CAMINHOES
Rêde de Viação Seridoense

Partidas de Natal ás 6 horas, diariamente, exceto aos domingos.

Chegadas a Natal nos mesmos.

MACAIBA—NATAL

Partidas de Macaíba ás 7 horas e 12,30 horas.

Saida de Natal ás 10.30 e 16 horas.

NATAL — SANTA CRUZ

Saida de Natal, ás 17 horas e partida de Santa Cruz, ás 5,30 horas, diariamente.

RAIOS X
MEDICO-DENTARIO
Dr. Carlos Passos
ELETRICIDADE MEDICA
Ondas curtas — Diatermo-coagulação, correntes galvanica e faradica — Infra-vermelho
Doenças de Coração e Pulmões
Metodo brasileiro — Pneumotorax artificial
Das 10 ás 12 e das 15 ás 18 hs.
Consultorio: Praça Augusto Severo, 91 — Fone, 351

DJALMA ARANHA MARINHO
ADVOGADO
(Altos da Cia. Força e Luz)
Escritorio: Av. Tavares de Lira, 159
FONE: 344

PETROLINA MINANCORA

CONTRA CASPA, QUEDA DOS CABELOS E DEMAIS AFECÇÕES DO COURO CABELUDO.
TONICO CAPILAR POR EXCELENCIA

Prefeitura de Natal

Expediente do dia 8 de Abril de 1943.

Despachos do Sr. Prefeito:

N. 957—Maia, Palatinick & Cia. Reconstrução de predio. Concedo.

N. 12—3a. Fiscalisação de execução orçamentaria. Empenhos diarios da Prefeitura. Oficie-se ao Sr. Diretor de Obras, para informar sobre os itens b e c, do presente. Ao encarregado da confecção de empenhos, para igualmente informar sobre os itens e, f e h, do presente processo.

N. 798—José Laurindo Pinheiro. Reparos internos em casa. Concedo.

N. 943—Celso Amancio Ramalho. Construção de casa. Concedo.

N. 747—Comandante da Base Aérea de Natal. Licença para construção. Oficie-se á Repartição de Saneamento do Natal.

N. 1030—Secretaria Geral do Estado. Cessão de Garage desta Prefeitura. Ciente. Arquive-se.

N. 1108—Galvão, Mesquita & Cia. Pagamento de Cr$ 3.499,10. Ao diretor de Fazenda para mandar pagar, observadas as formalidades legais.

N. 1107 — Severino Alves Bila. Pagamento de Cr$ 2.185,00. Idem.

N. 820—João Capistrano Barbalho. Transferencia de terreno. Concedo.

N. 1093 — Pereira Lima & Cia. Pagamento de Cr$ 973,00. Ao diretor de Fazenda para mandar pagar, observadas as formalidades legais.

N. 1058—Diretor de Obras da Prefeitura. Relação de consumo de gazolina. Ciente. Arquive-se.

N. 1114—Departamento Estadual de Estatistica. Agradecimento. Idem.

DR. MUCIO GALVÃO DE OLIVEIRA
CHEFE DO LABORATORIO do "Hospital MiguelCouto"
Exames de Sangue — Urina — Fezes — Escarro —Puz — Liquido cefalo raquiano — Vacinas autogenas
Diagnostico precoce da gravidez
Laboratorio: Rua Frei Miguelinho, 86
Expediente: Das 7 ás 9 e das 14 ás 17 horas
Residencia:
Rua Trairí, 342 — Fone: 172

VIAS URINARIAS
Dr. Paulo Galvão
Ex-interno da clinica Urologica da Faculdade da Baía. Ex-assistente da clinica cirurgica do Prof. Genesio lopes no Hospital Santa Izabel. — Clinica e Cirurgia especializada das Vias Urinarias, Doenças Venereas, Perturbações sexuais
Consultorio: Ulisses Caldas, 86 — 1.º andar — Das 9 ás 11 e das 14 horas em diante
Resid.: Rua 13 de Maio, 705

JONAS GURGEL
PROVISIONADO
Advocacia em Caraúbas, Martins, Apodí, Portalegre, Patú e Augusto Severo
Escritorio e residencia : Praça Getulio Vargas, 60—Caraúbas

REPRESENTAÇÕES
IMPORTAÇÃO E
EXPORTAÇÃO
TRAVESSA CORONEL AURELIANO, 37/45
BEZERRA & CIA.
Caixa Postal, 12 —Teleg.: "BATISTA" — NATAL — R. G. N.
AÇUCAR
CEREAIS E
GENEROS DO ESTADO

Moinho de Ouro
DE
JOSE' MESQUITA LOPES o mais antigo moinho da cidade O unico produtor dos afamados cafés SÃO ROQUE e VENCEDOR ; fubás de milho e arroz; colorau, farelo etc., encontram-se estes produtos em todas as mercearias da cidade.
Torrefação e moagem á rua Manoel Miranda, 1469
ALECRIM — NATAL

FIRME COMO O PÃO DE AÇUCAR
O
"ARMARINHO DAS ROCAS"
Rua Pereira Simões, 73
é a casa numero UM que mais barato vende
TECIDOS — CHAPEUS — MIUDEZAS
Rocas — Natal

Livraria-papelaria NATAL
A PRIMEIRA NO GENERO
OTIMO PONTO ACESSIVEL A TODOS
Artigos de papelaria em geral. Livros e cadernos escolares. Livros e cadernos escolares. Livros em branco para todos os fins. Artigos de escritorio, novidades para presentes e figurinos
Unicos distribuidores das afamadas maquinas de grampiar BATES
P. SILVA & CIA.
RUA DR. BARATA N.º 224 — NATAL — RIO G. DO NORTE

MILHÕES
DE PESSOAS TEM USADO COM BOM RESULTADO O POPULAR DEPURATIVO DO SANGUE



Marca registrada

Elixir 914

A SIFILIS ATACA TODO O ORGANISMO !
O Figado, O Baço, o Coração, o Estomago, os Pulmões e a Pele. Produz Dôres de cabeça, Dôres nos ossos, Reumatismo, Cegueira, Queda do Cabelo Anemia Abortos e faz o sindividuos idiotas. Consulte o medico e tome o popular, depurativo
ELIXIR 914
Aprovado pelo D. N. S. P., como auxiliar no tratamento da Sifilis e Reumatismo da mesma origem
INOFENSIVO AO ORGANISMO. AGRADAVEL COMO LICOR
VALIOSAS OPINIÕES
Atesto que, tendo empregado em alguns doentes que sofriam de sifilis com manifestações cutaneas em 1º. e 2º. graus, o preparado ELIXIR" 914", tenho sempre obtido os melhores resultados.
(a) DR. JANUARIO DA COSTA BATISTA
Atesto que o ELIXIR "914" tem um logar de destaque, pela sua grande eficacia nas varias aplicações a que se destina entre os numerosos preparados que enriquecem a nossa industria.
(a) DR. JULIO DE ANDRADE

Só deixará de haver pão mixto no proximo ano

RIO, 10 (A. N.)—O Ministro da Agricultura ouvido a respeito da propalada noticia sobre a cessação imediata da mistura da farinha panificavel de mandioca ao trigo, declarou não ser pensamento do Governo autorizar tal medida desde já, uma vez que disto resultaria prejuizos para a lavoura mandioqueira.

Assinalou a proposito, que conforme o acordo brasileiro-argentino, o pão mixto só terminará a 31 de dezembro do corrente ano.

Claudionor de Andrade
ADVOGADO
Escritorio: Rua Dr. Barata, 241 — 1º, andar
Edificio Nova Aurora
Natal — R. G. N.

Dr. Creso Bezerra
Diagnostico e tratamento do Figado, Vesicula biliar, estomago intestinos e pancreas, pela
ENTUBAÇAO DUODENAL
HEMORROIDAS
Residencia e Consultorio:
Rua da Conceição, n. 621
Fone: 78
Horario: Das 15 ás 17 horas

Regulamentando o mercado do arroz

RIO, 10 (A. N.) — O Coordenador da Mobilização Economica baixou portaria, ontem, regulamentando o mercado do arroz.

Segundo a portaria em questão só poderá ser exportado o arraz excedente do consumo nacional. Assim, em relação ao Rio Grande do Sul, poderá ser exportada 50% da produção total e em relação aos demais estados, um terço da produção de cada um.

Relojoaria Alencar
— de —
JOÃO ALENCAR
Completo sortimento de joias ,relogios e objetos para presentes
OTICA EM GERAL
Rua Dr. Barata, 205 — Natal

Dr. Joaquim Luz
(Ex-Interno da Maternidade do Recife)
ESPECIALISTA EM PARTOS E DOENÇAS DE SENHORAS
CLINICA MEDICA
Consultorio: Rua Ulisses Caldas, 88 — 1.º andar. — Consultas: de 2 horas em diante
Residencia:
Av. Prudente de Morais, 630

Vai a Belem orientar os trabalhos da conferencia do Amazonas

RIO, 10 (A. N.)—O Ministro João Alberto embarcará amanhã para o extremo Norte, a fim de orientar os trabalhos de conferencia do Amazonas, que terá inicio, em Belém, no dia 12 do corrente mês.

DR. TEODULO AVELINO
DOENÇAS INTERNAS
Especialmente
CORAÇÃO E VASOS
Eletrocardiografia
Consultas das 14 1/2 em diante
Edificio Aureliano — Sala 5 — Fone, 349
Residencia: Rua Jundiaí, 455

Leve ás cooperativas os seus pequenos depositos. Eles reunidos lhe beneficiarão e á coletividade.

Raimundo Rubira da Luz
(Da Ordem dos Advogados do Brasil)
Accita causas civis, comerciais e criminais — Escritorio ,praça Coração de Jesus nº. 651
Mossoró — R. G. do Norte

LEITURA PREJUDICADA NA LOMBADA MUTILADO

A ORDEM

Propriedade do Centro de Imprensa Ltd.

ANO VIII — Estado do Rio Grande do Norte--Natal--Segunda-feira, 12 de Abril de 1943 — NUM. 2.237

O Brasil assinou a declaração das Nações Unidas

RIO, 10 (A. N.)—O Itamaraty recebeu comunicação da Embaixada do Brasil, em Washington, de que o embaixador Carlos Martins Pereira de Souza, nomeado pelo Governo Brasileiro, assinou ontem, no Departamento de Estado, a declaração das Nações Unidas.

O ato realizou se com a presença do Secretario de Estado, sr. Cordell Hull, que exprimiu a satisfação do governo americano e das demais nações unidas pela atitude assumida pelo Governo Brasileiro.

Com grande rapidez prossegue o avanço das fôrças aliadas na Tunisia

Ocupadas Susa e Kairwan

RIO, 12 — Noticias vindas de Argel revelam que os aliados continuam avançando rapidamente na Tunisia, sem encontrar grande resistencia por parte do inimigo. Parece que as tropas de Rommel encontram-se em franca retirada. Susa e Kairwan foram ocupadas pelas forças aliadas ns ultimas horas. Essa ultima cidade foi parcialmente incendiada. Susa é um importante porto.

OFNISVA AEREA ALIADA

RIO, 12 — Comunicam de Londres que a vigorosa ofensiva aérea aliada prossegue contra as posições do inimigo, linhas de comunicação e transportes na Tunisia e Mediterraneo. Durante todo o dia de ontem foram destruidos 41 aviões inimigos, sendo que somente no estreito da Sicilia perdeu o inimigo 31 aviões de transporte Junkers. Nos ultimos tres dias foram derrubados 92 aviões desse tipo.

A LUTA NA FRENTE ORIENTAL

RIO, 12 — Despachos telegraficos de Moscou noticiam que a luta na area de Karcov continua muito violenta. No rio Donetz as forças sovieticas conseguiram ocupar todas as travessias. Os combates na frente de Smolensk entre rusoss ealemães tornaram-se mais intensos.

RIO, 12 — Informam de Londres que a emissora de Roma anunciou que Napoles e outras cidades italianas foram atacadas na tarde de ontem por quadrimotores americanos.

RIO, 12 — De Melburne anunciam que caças americanos interceptaram 95 aviões japonêses que tentavam atacar a Baía do Ouro. 22 aparelhos inimigos foram destruidos.

JORNAL catolico não conta com recursos como a imprensa neutra. Ajude, pois, como imperioso dever.

Prefeitura Municipal de Natal

EDITAL N. 9

O Sr. Prefeito Municipal manda tornar publico, que, de conformidade com as disposições contidas no Decreto-Lei Estadoal n. 73 de 29 de Novembro de 1940—(Codigo de Contabilidade dos Municipios), a Diretoria da Fazenda Municipal, já procedeu a inscrição da Divida Ativa, referente ao exercicio de 1942. Nos termos da referida legislação o Sr. Prefeito concedeu o prazo de trinta (30) dias, desta data para que sejam liquidados os debitos inscritos sob pena de execução fiscal.

Outrossim, tendo sido efetuado a revisão da coléta de imposto predial e taxa de lixo, os proprietarios deverão dirigir-se a referida Diretoria da Fazenda, para examinarem os lançamentos e apresentarem, no prazo de 30 (trinta) dias, desta data as suas reclamações, as quais serão tomadas em consideração quando julgadas procedentes.

Secretaria da Prefeitura Municipal de Natal, em 9 de abril de 1943.

José Procopio Filho
Secretario interino

Notas Diversas

(Contínuação da 1a. pagina)

mente comemorado o «Dia Pan-Americano», a transcorrer no dia 14 deste. No Rio, a Universidade do Brasil executará vasto programa, realizando, no Palacio Tiradentes, importante reunião.

—

Amanhã, ás 16 horas, em sua séde social, a Comissão de Damas da Filial da Cruz Vermelha, nesta capital, elegerá sua nova presidente, em virtude da renuncia da exma. sra. D. Noemia Cordeiro de Farias.

—

O Interventor Aldo Fernandes recebeu comunicação do Prefeito de Canguaretama de que o dr. Carlos Sá de Pinho, Diretor Regional dos Correios e Telegrafos, estudou naquela cidade, o assentamento da linha telefonica para o distrito de Cunhaú, que talvés seja prolongada até a praia de Baía Formosa, no mesmo municipio.

—

Por áto do Presidente da Republica foi promovido ao posto de General de Divisão, o General de Brigada Heitor Borges, comandante da 7a. Divisão de Infantaria com séde em Recife.

—

A Chefia de Policia avisa aos interessados que é expressamente proibida a circulação de moedas estrangeiras no país. Em vista dessa recomendação não são permitidas, entre nós, transações com o dolar, uma vez que a «Agencia da Panair» criou, nesta capital, um escritorio destinado a trocar moeda norte-americana por dinheiro brasileiro.

IMPOSTO SINDICAL

Avisamos aos senhores comerciantes que estamos distribuindo nesta capital e no interior as GUIAS para o recolhimento do Imposto Sindical, que deverá ser feito no Banco do Brasil ou nas suas agencias, durante o corrente mês.

Natal, 1º de Abril de 1943.

pelo SINDICATO DOS EMPREGADOS NO COMERCIO—*Cumercindo Saraiva.*—9

DR. MACHADO

DOENÇAS MENTAIS E NERVOSAS
CONSULTAS DE 9 ÁS 11 E DE 15 HORAS EM DIANTE
Consultorio: Avenida Rio Branco, n.º 554
Residencia: Rua Ulisses Caldas, 256 — Fone, 284

FARINHA VITAMINA
Alimento ideal das crianças, adultos e convalescentes

ARMAZEM NATAL

Grandes estoques de Estivas, Molhados e Cereais. Sortimento completo de bebidas nacionais e estrangeiras.
Vendas em grosso e a varejo. Entrega a domicilio.
AVENIDA RIO BRANCO, 565 — TELEFONE, 210

Atenção

A SAPATARIA LEOPOLDINO acaba de receber lindo e variado sortimento de calçados para senhoras em lindos modelos
Rua Amaro Barreto, 1326 — Alecrim — Natal

DR. ANTONIO FREIRE

VIAS URINARIAS

Consultas: das 14 hs. em diante
Consultorio: Rua Nisia Floresta, n.º 90 — Fone, 350
Resid.: 13 de Maio, 602

Gabinete Medico dentario

DRA. ALIETE ROSELLI
Clinica medica e ginecologia
Consultas: 9 ás 11 e 14 ás 17

ODETE ROSELLI
Cirurgiã dentista
Consultas de 8 ás 11 e 13 ás 17
Avenida Junqueira Aires, 528

Dra. Iaponira Guerra

Ex-interna do Hospital Pedro II e da Maternidade de Recife
DOENÇAS DA MULHER E DA CRIANÇA
Residencia: — Rua Santo Antonio, 666
Consultorio: — Av. Rio Branco, 554 Sala 1—1º.—de 15.30 ás 18 horas

Dr. Osvaldo Monte

CIRURGIÃO DENTISTA

Edificio Aureliano — Sala 3

Horario: das 13 ás 17

DR. TODURASSOS SARINHO

CIRURGIA GERAL

Cons. — Edificio Aureliano Sala, 6

Res.—Travessa Acre, 277—Fone, 58

Atendendo ao "Apelo" da Interventoria

Os Prefeitos Manoel Gadelha e Jeronimo Cabral vêm dando as Cooperativas dos seus Municipios todo o apoio e auxilio que merecem.

Alem de dotarem estas sociedades de credito com sédes condignas, acabam de fazer depositos, nas mesmas, a prazo fixo e sem juros, com o intuito de aumentar-lhes os recursos financeiros, exigidos, no momento, pela Batalha da Produção. Os depositos das Prefeituras de Pedro Velho e Goianinha foram respectivamente de Cr$ 5.000,00 e Cr$ 3.000,00.

O poder publico municipal vem, assim, ao encontro do «Apelo» da Interventoria, dando primeiro o exemplo para poder então servir de Arauto á nobre e patriotica campanha.

O Estado, por sua vez, tem feito, neste particular, o que lhe permitem os recursos orçamentarios, não esbarrando, aqui, assistencia ao cooperativismo, que chega aos menores detalhes.

Com os gestos dos Prefeitos de Pedro Velho e Goianinha tem o «Apelo» da Interventoria uma resposta simpatica e oportuna.

Antonio Soares Filho

ADVOGADO

Rua Felipe Camarão, 519

Vende-se

uma casa á Rua Nisia Floresta, 93. Trata-se á Pr. A. Severo, 502.

Vende-se um sitio em Extremoz, com cajueiros, coqueiros, mangueiras, mangabeiras, dendêzeiros, pimenteiras de reino, inhame, etc. Lenha e varas para cêrca. Dispõe de bons terrenos para plantação e comporta a instalação de uma grande vacaria. E' banhado pela Lagôa e limita-se com a E. de Ferro. Vista encantadora. Oportunidade unica!

Tratar com o sr. Luiz Emidio, á rua 21 de Março, 664 nesta capital.—2—6.

ARTES GRAFICAS

TIPOGRAFIA — RISCAÇÃO — PAUTAÇÃO
MAQUINARIA MODERNISSIMA — TIPAGEM NOVA
TRABALHO PERFEITO E RAPIDO
AVENIDA TAVARES DE LIRA, N.º 93 — NATAL

LEITURA PREJUDICADA NA LOMBADA

Manoel Varela d'Albuquerque

ADVOGADO

Escritorio: Travessa Argentina, 42 1.º andar Sala 4
Residencia: Avenida Rio Branco, 596
Natal — Rio Grande do Norte

MUTILADO

Perdidos e Achados

Pede-se a quem encontrou uma medalha com a efigie de N. S. Aparecida e as iniciais M. A., perdida entre a Ribeira e a Cidade Alta, entregar na Gerencia deste jornal que será bem gratificado.—3.

SOCIAIS

ANIVERSARIOS

HOJE

SENHORAS

Maria Luiza Moreira de Aguiar, esposa do sr. Manoel Raimundo de Aguiar, contador do Banco do Rio Grande do Norte e nosso dedicado cooperador.

SENHORES

Tte. Cel. Luiz Julio, ilustre oficial reformado da Força Policial.

SENHORINHAS

Clarice Palma, filha do sr. Francisco Palma, funcionario Estadual aposentado.

—Iolanda Lopes, filha do major Genesio Lopes, operoso prefeito de Macaíba.

—Emilia Maria do Nascimento, filha do sr. Manoel Olimpio do Nascimento.

JOVENS

Luiz Chagas, filho do sr. Salustiano Chagas.

CRIANÇAS

Miguel, filho do sr Francisco Pereira de Costa.

VISITAS

PE. VICENTE FREITAS — Deu-nos, hoje, o prazer de sua visita, o revmo. pe. Vicente Freitas, dedicado vigario da paroquia de Baixa-Verde.

AGRADECIMENTOS

Recebemos um cartão de agradecimento do dr. Mario Navais pela noticia que demos a respeito do seu aniversario natalicio, ocorrido sexta-feira ultima.

MISSAS

ALBERTO GONÇALVES DE MELO — Transcorrendo quarta-feira proxima o primeiro aniversario do falecimento do saudoso Alberto Gonçalves de Melo, sua familia e a Escola de Comercio de Natal, a cujo corpo discente pertencia, mandarão celebrar missa, na Capela Salesiana, ás 6,30 horas, convidando seus parentes e amigos para assistirem a esse ato de piedade cristã.

Dra. Giselia Teixeira

CIRURGIÃ-DENTISTA

Ex-assistente da cadeira de Clinica Odontologica da Escola de Odontologia anexa á Faculdade de Medicina da Baía. Ex-assistente do Serviço odontologico do Hospital Santa Izabel da Baía e da Assistencia Dentaria Infantil do Rio de Janeiro
Clinica Cirurgia — Prótese e Oriodontia
Consultas: de 8 ás 11 horas e das 14 ás 17 horas
Cons: Rua Dr. Barata 231 — 1º. Fone 298

RÊDE VIAÇÃO SERIDOENSE

O seu proprietario avisa ao publico que desde 2 de junho, o serviço de transporte de passageiros vem sendo feito diariamente de Natal a Caicó.

Partida do Hotel Avenida ás horas da manhã, com exceção dos domingos.

DR. OLAUD MEDEIROS

Chefe da clinica dermatologica do Hospital Miguel Couto
DOENÇAS DA PELE E SIFILIS
CONSULTORIO: Rua Ulisses Caldas, 86—1º. andar
Das 14 ás 17 horas
Residencia: Rua Trairi, 522

—NATAL—

Vende-se a casa n. 18 a Rua Frei Miguelinho. A tratar na Caixa Rural.

A ORDEM

PROPRIEDADE DO CENTRO DE IMPRENSA LTD.

ANO VIII — Estado do Rio Grande do Norte--Natal--Terça-feira, 13 de Abril de 1943 — NUM. 2.238

Assim como ha varias especies de "humanismo", ha tambem especies varias de "pan-americanismo"

Quaresmais

A's portas de Naim

Aproximava-se o Cristo de Naim, quando encontrou um enterro. Levavam para a sepultura um filho unico de uma viuva. Acompanhando o feretro, chorava a pobre mãe. Jesus compadeceu-se da mulher, e, mandando parar o feretro, ordenou ao morto: "Jovem, eu te digo levanta-te". Recuperando a vida, o moço assentou-se e começou a falar. Cheios de temor, os circunstantes exclamaram: "Um grande profeta apareceu entre nós e Deus visitou o seu povo".

Esta pagina do Evangelho, além de nos revelar a compaixão do Cristo para com a humanidade sofredora, desperta em nós a lembrança da morte. A preocupação da Igreja durante a quaresma é nos fazer viver o pensamento da morte. A crimonia das cinzas, que marca o inicio do tempo quaresmal, fala-nos da morte, dizendo-nos que somos pó e que em pó nos havemos de tornar. A recordação dos sofrimentos do Redentor nos diz que nem o Filho de Deus quiz se eximir da lei da morte.

Grande verdade, que apezar de tão clara e tão comum é tão esquecida! Gerações sucedem a gerações. Nós vivemos a pizar os restos dos que se foram na voragem dos tempos. E sentimos como é curta a vida, e como tudo o que nos cerca nos fala da morte. No entanto, nem sempre vivemos como quem tem de morrer um dia. A despreocupação do momento mais importante da existencia é tão comum, que a morte apezar de certa, vem a ser dura surpreza. Surpreza acabrunhadora, apavorante, não pelo que se acaba mas pelo que começa. Dolorosa interrogação risca a consciencia como um relampago. Abre-se a porta da vida futura. A morte põe termo á existencia temporal mas não destroi a alma. Separa-a apenas, do corpo.

A alma, principio imortal, imagem de Deus, entra na eternidade, com as credenciais que leva da terra, com os meritos ou demeritos que alcançou, com as virtudes que cultivou ou com os vicios dos quais se fez escrava. Findo o tempo não resta mais ocasião para se penitenciar dos seus erros. O afastamento de Deus, pelo pecado, o esquecimento das leis divinas, o desprezo da eternidade, a falta de contrição das culpas geram o desespero, como a paz da consciencia dá esperanças de felicidade. Ao que pecou e fez penitencia, ao que se arrependeu das culpas Deus concede o perdão. Ao que persevera no odio ao Creador resta apenas a eterna condenação.

Já nas ultimas etapas da quaresma, é precizo que se compreenda o sentido da misericordia do Cristo. Ele quer ressuscitar os mortos. Quer que os mortos de alma ressurjam para a vida, preparando-se para a morte. Quer repetir aos que são levados para o sepulcro da morte eterna as palavras que disse ao filho da viuva de Naim. "Levanta-te". A' sua palavra, ressuscitam as almas. Para os ressurgidos, pelo Cristo não haverá morte, porque a morte será a vida, a bemaventurança, a gloria eterna. "Bemaventurados os mortos que morrem no Senhor", exclama S. João. Bemaventurados os que se prepararam para morrer os que encaram cristamente o fim da vida, habilitando-se para a eternidade, esperando o momento de receber de Deus a coroa dos bons combates.

Panamericanismo Católico

TRISTÃO DE ATAIDE

Assim como há varias especies de *humanismo*, tema de que hoje em dia tanto se fala, — há tambem especies varias de *panamericanismo*, tema não menos atual do que o outro. De certo modo, ainda mais atual que o outro, e, para nós brasileiros, de uma importancia fundamental. O panamericanismo é a conciencia de uma unidade continental americana, como o humanismo é a conciencia de uma unidade humana supracontinental. Ora, assim como o humanismo não exclue o continentalismo, assim este, por sua vez, não exclue as variedades diferentes sob que se apresenta. O erro do panamericanismo estaria em tentar substituir essas variedades por uma unidade artificial em que se tentassem fundir essas variedades. O maior fundamento para essas variedades é o religioso. A religião é uma atitude humana, em resposta á Graça Divina. Não é uma posição continental. Não há uma religião asiatica, europeia, africana ou americana. A religião é, por natureza, transcontinental. O equivoco latente, no americanismo puro e simples, é querer silenciar o problema religioso. Ora, nunca é possivel silenciar sobre esse problema. Só é possivel substituir tacitamente Silenciando a respeito, substitue o americanismo a tradicional formação cristã da America, em sua dupla confessionalidade, por um laicismo continental, que seria a substituição da atitude religiosa por um utilitarismo ou sentimentalismo fraternal americanista, expressão tipica da desastrosa mitologia de nossos tempos. Contra o panamericanismo laicista, temos de defender os fundamentos cristãos da civilização americana. E' então que surge o problema da dicotomia catolico-protestante, da formação historica da America. Essa dicotomia é, muitas vezes, um espantalho a serviço do totalitarismo, para impedir a aproximação das Americas. Para vence-lo não é preciso negar a existencia do problema ou diminuir-lhe a importancia. Basta que o encaremos como serenidade e boa vontade. Duas soluções se apresentam como capazes de vencer a dificuldade. Uma seria um acordo entre as comunidades religiosas para se absterem, reciprocamente, de todo apostolado protestante, em países de maioria catolica ou catolico, em países de maioria protestante, no caso dos EE UU. E' a solução aparentemente mais viavel e que viria facilitar a aproximação entre os Estados Unidos e os países da America latina. Alguns contam mesmo com o apoio dos governos para esse fim. Na pratica essa solução é irrealizavel e mesmo perigosa.

(Continúa na 4a. pagina)

O DIA LITURGICO

S. HERMENEGILDO

Era adepto do arianismo. Foi convertido por S. Leandro. Fiel á fé catolica, foi assassinado por ordem do seu proprio pai.

AMANHÃ

S. JUSTINO

Estudando os varios sistemas de filosofia, chegou a conhecer a verdadeira filosofia cristã. Desde então, foi ardoroso defensor da fé em N. S. Jesus Cristo, escrevendo duas preciosas "Apologias" defesa do cristianismo.

Da "Via crucis"

A "via crucis" ou vulgarmente, via sacra sempre foi enriquecida de indulgencias de interesse para nós mesmos e para as almas do purgatorio. Não se sabia porém quais fossem. Visto como tinham se perdido os documentos comprovantes, o que se deu no tempo de São Pio V, por causa de um incendio na basilica do Santo Sepulcro. Tal era a incerteza nesse ponto que o Papa Clemente XIII proibiu que se prégasse e se escrevesse sobre a materia "fiando ou concretizando essas indulgencias". O decreto de 20 de outubro de 1931, de Pio XI definiu a questão revogando todas as concessões passadas. Assim, podemos saber quantas e quais são as indulgencias da via sacra; classificando-se a via sacra, em via sacra dos sãos; dos enfermos e dos moribundos. E essas indulgencias são plenarias algumas, e parciais outras. Antes de tudo digamos o que são indulgencias. As indulgencias são a remissão (o perdão) da pena temporal, devida ao pecado já perdoado, concedida pela Igreja fora do sacramento da Penitencia (ou Confissão). E a Igreja perdôa-nos essa pena aplicando-nos o fruto das satisfações mais do que abundantes, de Jesus, de sua Mãe a Virgem Santissima e dos Santos. Indulgencia plenaria perdôa toda a pena temporal; parcial, perdôa somente em parte.

Quanto á via sacra, desde a data do decreto pontificio de Pio XI (20 de outubro de 1931), podem se lucrar indulgencias plenarias "todas as vezes" que se fizer a via sacra "sem notavel interrupção", ainda que seja no mesmo dia. Antes, só se podia ganhar essa indulgencia plenaria "toties quoties", uma vez ao dia. O Santo Padre, portanto, fez uma ampla concessão aos fieis. E' preciso que a via sacra seja feita integralmente, "sem notavel interrupção", como acima se diz.

Continúa na 2ª. pagina

Em sufragio da alma do escritor Manoel Lubambo

Missas de 30º dia, amanhã, nas Capelas Salesiana e do Patronato

Amanhã, ás 6 horas, na Capela Salesiana, em missa celebrada pelo revmo. pe. Pereira Neto, os amigos e admiradores do escritor pernambucano Manoel Lubambo mandarão sufragar-lhe a alma, numa significativa homenagem ao valoroso e destemido batalhador da causa da Igreja.

—A's 6 horas, na Capela do Patronato da Medalha Milagrosa, as familias Teodorico Guilherme e Joaquim Pinheiro mandarão tambem celebrar missa pelo eterno descanso do saudoso Manoel Lubambo.

As comemorações do "Dia Pan-Americano" neste Estado

Todo o continente americano prepara-se para festejar amanhã, o "Dia Pan-Americano", dedicado á confraternização dos povos deste hemisferio.

Em nosso Estado, a data será condignamente celebrada, realizando-se, nesta capital, varias festividades. A' tarde, ás 17 horas, a Radio Educadora de Natal, em colaboração com o D. E. I. P., transmitirá um programa especial, no qual falarão diversas autoridades civis e militares, devendo ocupar o microfone da Z. Y. B.-5 o cantor Edgar Bundy, oficial do Exercito norte-americano.

Por recomendação do Diretor do Departamento de Educação nos estabelecimentos publicos e particulares desta capital serão realizadas sessões solenes, com palestras alusivas á data.

O "Dia Pan-Americano" no Rio de Janeiro

RIO, 13 — Deverão revestir-se do maior brilhantismo as comemorações do "Dia Pan-Americano" nesta capital. Por determinação do Prefeito Henrique Dodsworth o coronel Jonas Correia baixou uma resolução aprovando o plano das cerimonias que darão realce á grande festa de congraçamento das Americas, como uma homenagem da Capital brasileira á solidariedade continental.

Alem das comemorações que se realizarão em todas as escolas, terá lugar no Teatro Municipal, ás 16 horas, uma sessão solene, com efeitos orfeonicos e dramatizações, tendo como temas "A confraternização americana", as "Americas Unidas Vencerão" e "A Vitoria". As emissoras cariocas dedicarão programas especiais á data, fazendo a emissora oficial da Prefeitura a transmissão da mensagem dos jovens do Brasil aos do Velho Mundo.

No Palacio Tiradentes, a Universidade do Brasil realizará, ás 17 horas, uma sessão solene, na qual falarão o academico José Augusto de Macedo Soares e o dr Professor Peregrino Junior

Cinemas

AS QUATRO MÃES, no "Rex"
Aceitavel para adultos.
SESSÃO FEMININA. AMANHÃ TRES PEQUENAS DO BARULHO, em matinée e á noite, no "Rex"

Filme delicioso de bom humor, de vivacidade, de encanto juvenil. E, afinal, sadio na conclusão. A filha consegue reconciliar os pais e evitar o divorcio e segundo casamento do pai, que reconhece o seu erro. A Legião da Descencia o incluiu na classe A, secção I (para todos).

Encerra-se, hoje, a Campanha de Assistencia aos Flagelados

Sessão solene, ás 16 horas, no Palacio do Governo

Sob a presidencia do dr. Aldo Fernandes, Interventor Federal interino, encerra-se, hoje, ás 16 horas, no Palacio do Governo, a Campanha de Assistencia aos Flagelados.

A' solenidade comparecerão todos os membros das Comissões Central e Executiva, autoridades, representantes de instituições de assistencia e familias. Nessa oportunidade, a Comissão Executiva apresentará completo relatorio de todos os trabalhos da C. A. F., tanto nesta capital como no interior do Estado.

Legião Brasileira de Assistencia

COMISSÃO DE PROPAGANDA SOCIAL.

Reunida a Comissão Provisoria de Propaganda Social foram apreciados os trabalhos de Campanha de Socios, com os seguintes novos resultados: A legionaria Maria da Conceição Correia apresentou Laurindo Pereira, dr. João Machado, Cristiano Chaves; Luci Matias apresentou Rui Araujo, Valdeci Dantas apresentou Militão Chaves, Norma Castro apresentou Hugo Castro e Ivanise Fernandes dr. Sebastião Monte.

CENTRO MUNICIPAL DE SANTO ANTONIO

No ultimo domingo, o sr. Aluizio Alves, Secretario da Comissão Estadual e Diretor do Serviço de Organização Tecnica, da Legião Brasileira de Assistencia, esteve em visita ao Centro Municipal de Santo Antonio, presidido pela sra. Margarida Fagundes.

A's 13 horas, houve a reunião da Diretoria, discutindo, então, a organização dos serviços de Secretaria, Tesouraria e Assistencia. Foram dadas instruções para assistencia imediata ás familias dos convocados, e resolvida a instituição, no dia 19 do corrente, aniversario do Presidente Getulio Vargas, da merenda escolar aos alunos do Grupo local, e que passará a ser diaria.

Na reunião de fundação da Cooperativa Agro-Pecuaria, ás 15 hs., o dr. Oto Guerra fez largas referencias as finalidades da Legião e ao dever de todos os bons brasileiros ajudarem a efetivação de sua obra benemerita.

O Interventor Rui Carneiro visitará o Rio Grande do Norte

Atendendo ao convite do Interventor Aldo Fernandes, deverá visitar em breve o Rio Grande do Norte, o interventor do Estado da Paraiba, dr. Rui Carneiro.

O convite do interventor norte-riograndense ao seu colega paraibano, foi feito por intermedio do dr. José Bezerra Jofeli, secretario da Agricultura da Paraiba, que esteve nesta capital participando da Reunião de Estudos dos Vales Umidos do Nordeste.

Festa da Santa Cruz da Bica

O sr. Faustiniano Leiros, encarregado dos tradicionais festejos da Santa Cruz da Bica, pede, por nosso intermedio, aos fieis que desejem auxiliar a comemoração enviar os seus donativos para a sua residencia á rua 21 de Março, 678, ou a da viuva Antonio Glicerio, proxima á referida Santa Cruz.

A ORDEM

Precisa-se de um impressor.

Regressou hoje, de Mossoró, o diretor do Departamento de Saúde Publica

De sua viagem á cidade de Mossoró, aonde foi inspecionar varios serviços subordinados á repartição que dirige, regressou, hoje, a esta capital, o dr. Alferes Galdino Lima, diretor do Departamento de Saúde Publica do Estado.

LEITURA PREJUDICADA NA LOMBADA

MUTILADO

Da "Via crucis"

(Continuação da 1a. pagina)

Outra indulgencia plenaria, si se fizer a comunhão no mesmo dia da via sacra; ou, si a comunhão for dentro de um mês depois de a haver feito dez vezes.

Indulgencia de dez anos, para cada estação quando, por qualquer motivo *razoavel*, não se puder terminar o exercicio.

«Para a piedade cristã e o proveito espiritual das almas» se faz esta publicação acrescentando que com a indulgencia «toties quoties», todos os dias do ano ficam sendo como dias de «jubileu» e de um jubileu ininterrupto porque a via sacra é um exercicio que se pode fazer todos os dias do ano e em qualquer dia. Não somente na quaresma, como alguem poderá pensar. O mesmo se podendo dizer da via sacra dos enfermos e dos moribundos. Quem, com estas cousas, não ha de tomar gosto por uma pratica salutar como é a da via sacra?

Não ha orações estabelecidas para a via sacra. E' este exercicio uma meditação e basta, portanto, um pensamento (consideração, meditação) sobre a Paixão do Salvador, principalmente sobre a viagem («via») que Jesus fez do pretorio de Pilatos ao monte das crucifixões. As orações vocaes, são apenas de conselho.

O estado de graça é exigido para se lucrar as indulgencias, pelo menos no fim do exercicio quando as indulgencias devam ser aplicadas á propria pessôa que faz a via sacra. Essas indulgencias podem ser aplicadas tambem ás almas do purgatorio e neste ultimo caso, deve-se ter pelo menos a contrição perfeita dos pecados.

Basta ter-se a intenção de se lucrar as indulgencias, mesmo não sabendo quais e quantas são.

Os enfermos tambem podem lucrar essas indulgencias quando, se achem legitimamente impelidos de fazer a via sacra percorrendo as estações (assim como os navegantes, os prisioneiros e os que moram em terra de infieis) bastando-lhes terem na mão um crucifixo benzido para isso por um sacerdote autorizado e rezar pelo menos com o coração contrito e devotamente, vinte Padre nossos, Ave-Marias e Gloria ao Padre, sendo quatorze pelas estações; cinco em honra das cinco chagas de Jesus e um segundo as intenções do Santo Padre. Si forem muitas as pessôas nessas condições é bastante que somente uma tenha na mão o crucifixo. Ainda os enfermos impossibilitados de rezar os vinte Padre Nossos ganharão uma indulgencia de dez anos em cada Padre nosso, etc.... que rezarem.

Os agonizantes (os moribundos) tambem beneficiaram desse decreto. Assim, eles lucrarão as indulgencias acima si com o coração contrito e amor a Deus beijarem ou contemplarem o crucifixo benzido para as indulgencias da via sacra e disserem uma breve oração, si o puderem—em honra á Paixão e Morte do Salvador Nosso Senhor Jesus Cristo. Com tão extraordinarias concessões, saibamos aproveitar-nos delas e procurar ter em nossas casas e á mão, um crucifixo com as indulgencias da via sacra e, façamos a caridade de pô-lo á disposição dos moribundos, «afim de que, quando chegar o nosso dia, tambem no-lo ofereçam; assim permita o Senhor».

(Resumo extraido da Revista Eclesiastica Brasileira — fasc. de março-junho-1941), — por *um vigario rural.*

Dr. Alvaro Vieira
OPERAÇÕES
DOENÇAS DE SENHORAS — VIAS URINARIAS
Tratamento Moderno por Eletricidade Medica
(Indutotermia — Eletro-Coagulação — Bisturi Eletrico)
CONSULTORIO — CONSULTAS
Av. Sachet. 174—(Casa terrea)
Fone: 390 — Das 14 ás 18 horas
RESIDENCIA: AV. GETULIO VARGAS, 750 — FONE 140

DR. RICARDO BARRETO
MEDICO
Diretor do Hospital de Alienados
Cons.: Rua Dr. Barata, 210 — das 13 ás 17 horas — Fone 120
Res.: Ave. Deodoro, 638 — Fone, 151

Atenção! Atenção!
A Loteria Federal do Brasil, enriquece duas pessoas por semana! Não deixe mais nunca de adquirir o seu bilhete ou fração no CENTRO LOTERICO de Natanael Luz & Cia. á Rua Dr. Barata 171. Seja constante, tenha fé e o seu dia chegará.

EPITACIO LIRA
ENGENHEIRO CIVIL
CONSTRUÇÕES E INSTALAÇÕES ELETRICAS
Caderneta profissional 389. Plantas e orçamentos.
AV. TAVARES DE LIRA, 96, 1.º ANDAR

Dr. Antenor Vilar
GABINETE ELETRICO
MUSCULOS — NERVOS — ARTICULAÇÕES
Trat. das Negralvias Nevrites, — Reumatismo e Artrites, por meio de processos eletricos modernos, com aparelhos portatis, podendo levar a domicilio
Gabinete e residencia: Av. Rio Branco nº. 724 — NATAL

DR. PEDRO SEGUNDO
ESPECIALISTA
VIAS URINARIAS — PROTOLOGIA E SIFILIS
Cura radical das hemorroidas, varizes e hidroceles, sem operação e sem dôr. Doenças da uretra, prostata, vesiculas seminais, bexiga e rins. Tratamento rapido das uretrites agudas a cronicas, e suas complicações. Perturbações sexuais — Uretroscopia Galvano Cauterio
DAS 15 HORAS EM DEANTE
Consultorio: Edificio "Nova Aurora" — Rua Dr. Barata, 241 — 1º. andar — Residencia: Rua Apodí 377 — Fone, 71

Livraria-papelaria NATAL
A PRIMEIRA NO GENERO
OTIMO PONTO ACESSIVEL A TODOS
Artigos de papelaria em geral. Livros e cadernos escolares. Livros e cadernos escolares. Livros em branco para todos os fins. Artigos de escritorio, novidades para presentes e figurinos
Unicos distribuidores das afamadas maquinas de grampiar BATES
P. SILVA & CIA.
RUA DR. BARATA N.º 224 — NATAL — RIO G. DO NORTE

Dr. Jacob Volfzon
OCULISTA
Ex-interno da Clinica de olhos do prof. Cesario Andrade e do Hospital Santa Isabel da Baia
Operações e tratamento das doenças de olhos, ouvidos, nariz e garganta
Consultas:
Das 14 horas em diante
Consultorio:
(Edificio da Irmandade dos Passos)
Fone: 354
Residencia: 13 de Maio, n.º 587

Leve ás cooperativas os seus pequenos depositos. Eles reunidos lhe beneficiarão e á coletividade.

DR. MONTE
(ESPECIALISTA)
Ouvidos, Nariz e Garganta
Ex-interno do Hospital Pedro II
Ex-assistente do Hospital Centenario
Consultas: de 7 ás 10 e das 12 ás 13 horas
Cons.: Av. Rio Branco, 669
Res.: Avenida Rio Branco, 777

COBREM-SE BOTÕES
Ponto roial, cairel, cordonet, vestana, soutache e ajour. Plissé prega renda. Rua 21 de Março, 664.

Raimundo Rubira da Luz
(Da Ordem dos Advogados do Brasil)
Aceita causas civis, comerciais e criminais — Escritorio praça Coração de Jesus nº. 651
Mossoró — R. G. do Norte

RAIOS X
MEDICO-DENTARIO
Dr. Carlos Passos
ELETRICIDADE MEDICA
Ondas curtas — Diatermo-coagulação, correntes galvanica e faradica — Infra-vermelho
Doenças de Coração e Pulmões
Metodo brasileiro — Pneumotorax artificial
Das 10 ás 12 e das 15 ás 18 hs.
Consultorio: Praça Augusto Severo, 91 — Fone, 351

VIAS URINARIAS
Dr. Paulo Galvão
Ex-interno da clinica Urologica da Faculdade da Baia. Ex-assistente da clinica cirurgica do Prof. Genesio lopes no Hospital Santa Izabel. — Clinica e Cirurgia especializada das Vias Urinarias, Doenças Venereas, Perturbações sexuais
Consultorio: Ulisses Caldas, 86 — 1.º andar — Das 9 ás 11 e das 14 horas em diante
Resid.: Rua 13 de Maio, 705

JOAO GALVAO & CIA.
TECIDOS POR ATACADO
A MAIS ANTIGA CASA NO GENERO, POR ISSO MESMO A MAIS PROCURADA
RUA CHILE, N.º 223
NATAL — RIO GRANDE DO NORTE
Telg.: "GALVAO" — Caixa Postal, 8 — Telefone, 88

Magros e fracos
Vanadiol

E' indicado nos casos de fraqueza, palidez, magreza e fastio, porque em sua formula entram substancias tais como, Vanadato de sódio, Licitina, Glicerofosfatos, pepsina, noz de cola, etc., de ação pronta e eficaz nos casos de fraqueza e neurastenia. Vanadiol é indicado para homens, mulheres e crianças, sendo sua formula conhecida pelos grandes medicos e está licenciada pela Saude Publica.


VOLTARÃO O VIGOR E A VITALIDADE
Esse estado em frente com esse grande depressão e apatia, devido ao perigo com que [illegible] Notarem [illegible] que esse nervos estão exaustos [illegible] sentem [illegible] esgotados [illegible] Bitrofosfato [illegible] maravilhoso remédio [illegible] estes direto [illegible] perturbações. Restitue aos nervos exaustos os elementos naturais de que estão precisando. [illegible] e dá ao [illegible] a medicina sempre recomendou: sais [illegible] elementos naturais no tratamento de todas as formas de moléstias nervosas [illegible]
BITROFOSFATO
Comprimidos [illegible]

Palario do Governo
O sr. Secretario Geral do Estado assinou, sabado, portaria, admitindo, por contrato, durante dois mêses, do Departamento Estadual de Estatistica, como extranumerario, Lucia Gambarra Galvão, para auxiliar a estatistica do ensino primario, mediante a gratificação mensal de Cr$ 300.00.

Determinou o cumprimento imediato do uso de ortografia oficial
RIO, 12 (A. N.) — Relativamente ao uso de ortografia oficial, principalmente no que se refere a livros didaticos, o Ministro da Educação assinou uma portaria determinando o cumprimento imediato da mesma, conforme prescreve o art. 1o. do decreto-lei no. 5.186 de 13 de Janeiro de 1943.

Empossado o sr. Augusto de Oliveira Lopes
RIO, 12 (A. N.) — Foi empossado no cargo diretor da Divisão de Inspeção de Produtos de Origem Animal, do Ministerio da Agricultura, o sr. Augusto de Oliveira Lopes.

JONAS GURGEL
PROVISIONADO
Advocacia em Caraúbas, Martins, Apodí, Portalegre, Patú e Augusto Severo
Escritorio e residencia: Praça Getulio Vargas, 69—Caraúbas

HEMORROIDAS
Cura radical, sem operação, e sem dor — Doenças Ano-Retais e Partos
DR. L. BANDEIRA DE MELO
ESPECIALISTA
Ex-adjunto da clinica de Doenças Ano-Retais e da Maternidade do Hospital São Francisco de Assis (Rio)
ONDAS CURTAS — ELETRO-COAGULAÇÃO
Consultorio: Praça Augusto Severo, n.º 250 — 1.º — Salas 8 e 9 — Fone: 349
Expediente: De 2 ás 5 diariamente
Res.: Rua da Conceição, 617

DR. MUCIO GALVAO DE OLIVEIRA
CHEFE DO LABORATORIO do "Hospital MiguelCouto"
Exames de Sangue — Urina — Fezes — Escarro — Pus — Liquido cefalo raquiano — Vacinas autogenas
Diagnostico precoce da gravidez
Laboratorio: Rua Frei Miguelinho, 86
Expediente: Das 7 ás 9 e das 14 ás 17 horas
Residencia:
Rua Trairí, 342 — Fone: 173

Jessé Fernandes Café
ADVOGADO
Rua Dr. Barata, 186 — Sobrado
Fone: 336 — NATAL

ENOCK GARCIA
ADVOGADO
Escritorio e Residencia — Rua Cel. Freire — Macaiba

FEITURA PREJUDICADA NA LOMBADA

MUTILADO

A ORDEM

Vespertino de propriedade do Centro de Imprensa Ltd.

ULISSES C. DE GOIS
(Diretor

OTO GUERRA
(Redator-chefe)

F. VERAS BEZERRA
(Redator-Secretario)

MANOEL PAZ DE ARAUJO
(Gerente)

EXPEDIENTE

Redação: 8 ás 11 e 13 ás 16 hs.
Gerencia: 7 ás 11 e 13 ás 17 hs.
Telefone: n.º 222

Séde: Rua Dr. Barata, n. 216
NATAL

ASSINATURAS

Ano .. .. Cr$ 60,00
Mês 8,00

VENDA AVULSA

Numero do dia .. Cr$ 0,30

PUBLICAÇÕES, ANUNCIOS, ETC.
TABELA NA GERENCIA

Informador

FARMACIAS DE PLANTÃO DURANTE O MÊS DE ABRIL

Maia	1	7	13	19	25
Confiança	2	8	14	20	26
Monteiro	3	9	15	21	27
Modelo	4	10	16	22	28
Guilherme	5	11	17	23	29
Natal	6	12	18	24	30

CORREIO AÉREO
Fechamento de malas
PARA O SUL

PANAIR — Segundas e quintas, ás 14 horas e sextas ás 8 horas CRUZEIRO DO SUL — Quartas, quintas e domingos, ás 8 horas. MILITAR— Terças, quintas e Sabados.

PARA FERNANDO DE NORONHA

Todas as terças e quartas ás 14 horas.

PARA O NORTE

PANAIR — Quartas e domingos, ás 9 horas e quinta ás 14 horas. CRUZEIRO DO SUL — Quartas, ás 14 horas. MILITAR — Terças, quintas e sabados, ás 8 horas (até Ceará).

Pan American Airwirs system
PARA O SUL

Quartas, quintas, sabados e segundas, ás 8 horas.

PARA O NORTE

Sabados, ás 14 horas.

HORARIO DE TRENS
NATAL RECIFE

Partida de Natal nas terças e sabados ás 5,40 horas.

Chegada a Natal nas segundas e sextas ás 21,25 horas.

O trem de Natal-Recife faz baldeação em Entroncamento, para o ramal da Paraíba.

NATAL NOVA CRUZ

Partida de Natal ás segundas e sabados ás 5,40, e quarta e quintas, ás 15,30 horas.

Chegada a Natal nas segundas ás 21,25 e nas quartas e quintas, ás 10,38, e aos sabados, ás 21,34.

NATAL—C. MIRIM—B. VERDE

Saidas diariamente ás 17.15 horas e chegadas diariamente ás 8.24

NATAL—ANGICOS

Partida de Natal ás segundas, quartas e sextas ás 5.58

Chegada a Natal nas terças, quintas e sabados ás 14.20

OBS. — Todos esses trens conduzem carro-correio.

Diariamente de Nova Cruz ás 3,30 horas, parte um trem para João Pessôa.

AUTO E CAMINHOES
Rêde de Viação Seridoense

Partidas de Natal ás 6 horas, diariamente, exceto aos domingos.

Chegadas a Natal nos mesmos.

MACAIBA—NATAL

Partidas de Macaíba ás 7 horas e 12,30 horas.

Saida de Natal ás 10.30 e 16 horas.

NATAL — SANTA CRUZ

Saida de Natal, ás 17 horas e partida de Santa Cruz, ás 5,30 horas, diariamente.

DOENÇAS DE SENHORAS
PARTOS
Dr. Etelvino Cunha
(Assistente da Maternidade do Hospital "Miguel Couto")
Ondas ultra-curtas, bisturi eletrico, eletro-coagulação etc.
Consultorio: Rua Cel. Bonifacio, 222 (Ribeira)
Das 15 ás 18 horas
Residencia: Praça André de Albuquerque, 534
Fone: 59

DJALMA ARANHA MARINHO
ADVOGADO
(Altos da Cia. Força e Luz)
Escritorio: Av. Tavares de Lira, 159
FONE: 366

Prefeitura de Natal

Expediente do dia 9 de Abril de 1943.

Despachos do Sr. Prefeito:

N. 1083—Vicente Xavier de Souza Menino. Aforamento de terreno. Publique se edital.

N. 1006—Repartição de Saneamento do Natal. Valores locativos de predios. Responda se e arquive-se.

N. 1147—Diretor de Obras. Construções executadas em março p. findo. Ao Sr. Agente de Estatistica para os devidos fins.

N. 1148—Diretor de Obras. Foleamento feito em março p. findo. Idem.

N. 1133—Chefe Secção Fomento Agricola. Atendendo uma solicitação. Ao Diretor de Obras, para aguardar a chegada de material constante do presente.

N. 1128—Departamento das Municipalidades. Cooperação financeira dos Municipios. Oficie-se. Distribua-se a cada uma das seções,—Secretaria, Contadoria e Diretoria da Fazenda os modelos de decretos anexos e, em seguida, arquive-se.

N. 1127—Departamento das Municipalidades. Sobre administração municipal. Oficie-se. Distribua-se a cada uma das secções desta Prefeitura,—Secretaria, Diretoria de Obras, Diretoria de Fazenda e Contadoria, uma das circulares n. 7, inclusas e em seguida, arquive-se o presente.

N. 1126 — Departamento das Municipalidades. Minuta de projeto de Decreto-Lei. Oficie-se. Distribua-se com as secções desta Prefeitura, Diretoria de Obras, Diretoria de Fazenda, Secretaria e Contadoria, uma circular e decreto inclusos ao presente processo, e em seguida arquive-se.

N. 1003—João da Costa Agra. Desmembramento e transferencia de terreno. Ao requerente para declarar o preço pelo qual pretende vender o seu terreno e tambem retificar a zona da carta n. 2508, quarteirão 342, junta, que não confere com a citada no presente e tambem retificar os limites citados.

N. 1086—João Heraclito de Sales. Sessenta dias de licença. Concedo a licença requerida de 60 dias para tratamento de saúde nos termos do art. 156 alinea a) e art. 158, do Estatuto dos funcionarios Publicos Civis do Rio Grande do Norte, creado pelo Decreto-Lei n. 172 de 28 de outubro de 1942.

N. 1045—José Martins Sobrinho. Aforamento de terreno. Publique-se edital.

N. 3409—Maria da Gloria de Lima. Imposto predial. Providenciado. Arquive-se.

N. 949—Francisco de Paula Pereira de Melo. Transferencia de imovel para seu nome.

N. 884—José Morais de Lima. Construção de 3 casas. Providenciado. Arquive-se.

N. 691—José Rodrigues de Lima. Demolição de casa e construção de muro. Idem.

N. 849. Herdeiros de Maria Candida da Fonseca Moura. Transferencia Idem.

N. 947—Viuva M. Machado. Suc. Transferencia de terreno. Idem.

N. 272—Maria da Rocha Siqueira. Construção. Idem.

N. 87—Luiz Curcio Cabral. Reparos. Idem.

N. 904—Teodora de Araujo Camara. Limpesa e reparos. Idem.

N. 275—Luiz Curcio Cabral. Construção. Idem.

N. 660—Abel de Menezes Lira. Construção. Idem.

N. 879—João Rodrigues Barboza. Transferencia de terreno. Idem.

N. 1031—Joana Marques da Trindade. Transferencia de casa. Concedo.

N. 1068—Jm. Barboza de Meróz Grilo. Transferencia de terreno. Concedo.

N. 1067 — Julia Teixeira. Transferencia de casa. Concedo.

N. 1085—Antonio de Oliveira. Pagamento de Cr$ 75,00. Ao Diretor de Fazenda para mandar pagar, observadas as formalidades legais.

N. 1077—Escrivão do 2º Cartorio. Pagamento de Cr$ 50,00. Ao diretor de Fazenda para mandar pagar, observadas as formalidades legais.

N. 1078 — Escrivão do 3º Cartorio. Pagamento de Cr$ 100 00. Idem.

N. 1025—Sebastião Ferreira Lima. Construção de duas casas. Providenciado. Arquive-se.

N. 997—Georgina Gurgel do Amaral. Certidão. Idem.

POMADA MINANCORA
NUNCA EXISTIU IGUAL
PARA FERIDAS, ECZEMAS, INFLAMAÇÕES, COCEIRAS, FRIEIRAS, ESPINHAS, ETC.



Dr. Creso Bezerra
Diagnostico e tratamento do Figado, Vesicula biliar, estomago intestinos e pancreas, pela
ENTUBAÇÃO DUODENAL
HEMORROIDAS
Residencia e Consultorio: Rua da Conceição, n. 621
Fone: 78
Horario: Das 15 ás 17 horas

Lembre-se de que estamos em guerra. Economizar agora, além de prevenir o futuro, é trabalhar para a vitoria. Abra hoje mesmo um caderneta em qualquer cooperativa. Todas são fiscalizadas pelo Governo

Everton Dantas Cortês
ADVOGADO
Escrit.º e Resid.: Rua Des. Dionisio Filgueira, n.º 259
Mossoró — Rio G. do Norte

OTTO GUERRA
CIVEL — CRIME — DIREITO DO TRABALHO
Escrit.: e Resid.: Av. Floriano Peixoto n.º 501 — Fone 161

DR. JOSÉ IVO
Doenças do adulto e da criança
(Disturbios alimentares — Diarréa, vomitos, desnutrição, retardamento da dentição, etc.
Doenças das Senhoras
(Utero, ovario, trompa, hemorragia da puberdade, fenomenos da menopausa, etc.)
Diabete — Neurastenia sexual
Moderna orientação no tratamento da sifilis
Consultorio e residencia: Avenida Rio Branco, n. 624
Fone: 263 — NATAL

Dr. Joaquim Luz
(Ex-Interno da Maternidade do Recife)
ESPECIALISTA EM PARTOS E DOENÇAS DE SENHORAS
CLINICA MEDICA
Consultorio: Rua Ulisses Caldas, 88 — 1.º andar. — Consultas: de 2 horas em diante
Residencia:
Av. Prudente de Morais, 630

Instituto Nacional do Sal
Inscrição de novas salinas
AVISO

Pelo presente, faço saber aos interessados que, nos termos do disposto no art. 5º .do Decreto-Lei nº. 5.077, de 11 — 12—42, as Salinas ainda não inscritas no Instituto Nacional do Sal, mais já existentes ao ser criado esse orgão, poderão inscrever-se até o dia 13 de junho p. vindouro. A inscrição em apreço só se processará, todavia, mediante o preenchimento das exigencias contidas no Comunicado nº. 42|58, de 17 — 12 — 42, publicado no "Diario Oficial" da A Republica de 26 — 12 — 42, ás fls. 18.702. Faço notar finalmente, que os impressos modelos DFC e DFD — necessarios para inscrição das aludidas salinas, e aos quais se refere o artigo 5 . do sitado comunicado se encontram em meu poder, na rua Augusto Severo, "Penha Hotel", da cidade de Canguaretama, a disposição dos interessados.

Canguaretama, 7 de Abril de 1943.

ARI TEIXEIRA SERRA
Fiscal do I. N. S.

"Farmacia Guilherme"
do *Farmaceutico Fernando Guilherme*
A mais nova da cidade e a que vende pelo melhor preço
PERFUMARIA EM GERAL
Pr. Augusto Severo, 181

POLICLINICA DO ALECRIM
EDIFICIO DA ASSOCIAÇÃO DE ESCOTEIROS
Diariamente das 8 ás 11 horas
CORPO MEDICO ESPECIALIZADO
Eletricidade medica
TRABALHOS DENTARIOS em geral. Serviço de laboratorio e de Raio X a cargo de especialistas — Fone, 24
As matriculas para socio continuam abertas, na secretaria
A Policlinica aceita contratos com instituições (Socios Coletivos)
ALECRIM — NATAL

O SANGUE

O Sangue é a vida, Purgue o Sangue de Preferencia ao Estomago
Inofensivo ao organismo. Agradavel como licor
REUMATISMO! SIFILIS

Elixir 914



Marca registrada

Tome o popular depurativo composto de Hermofenil, Samambaia, Nogueira, Pé-de-Perdiz, Salsaparrilha, e outras plantas medicinais de alto valor depurativo. Consagrado pela classe medica o bom elemento para combater a sifilis pela via gastrica

Aprovado pelo D. N. S. P. como auxiliar no tratamento da sifilis e Reumatismo da mesma origem.

OPINIÕES DE VALOR

Atesto que tenho colhido os melhores resultados com o emprego do ELIXIR 914
DR. MARIO M. FREIRE
(Firma reconhecida

Atesto ter empregado com otimos resultados, o ELIXIR 914, na sifilis. O referido é verdade.
DR. LAVIERE LAURINO
(Firma reconhecida

Tipografia e Papelaria "Augusto Leite"
DE VICENTE FONSECA
Rua Dr. Barata nº. 192 — Natal
Completa instalação de impressão, pautação, riscação e encadernação
Serviços rapidos e perfeitos. Livros, cadernos, tintas e tudo mais que se relaciona com o ramo
Preços ao alcance de todos

"Reprodutores puro Sangue Zebú"
das variedades GYR GUZERAT e INDUBRAZIL

GARROTES de 12 a 24 mêses. GARROTAS e NOVILHAS de 12 a 36 mêses.

Avisamos aos Srs. Criadores, que todos estes REPRODUTORES são filhos de vacas e touros importados das melhores Fazendas de Uberaba — Estado do Rio e Baía, e de nossa criação na Grania Santa Rita — Municipio de S. Gonçalo, distando 28 quilometros de Natal.

A tratar com: — *Manoel Gurgel e Ulisses Medeiros.*

LEITURA PREJUDICADA NA LOMBADA

MUTILADO

A ORDEM

Propriedade do Centro de Imprensa Ltd.

ANO VIII — Estado do Rio Grande do Norte--Natal--Terça-feira, 13 de Abril de 1943 — NUM. 2.238

Prefeitura Municipal de Natal

EDITAL N. 9

O Sr. Prefeito Municipal manda tornar publico, que, de conformidade com as disposições contidas no Decreto-Lei Estadoal n. 73 de 29 de Novembro de 1940—(Codigo de Contabilidade dos Municipios), a Diretoria da Fazenda Municipal, já procedeu a inscrição da Divida Ativa, referente ao exercicio de 1942. Nos termos da referida legislação o Sr. Prefeito concedeu o prazo de trinta (30) dias, desta data para que sejam liquidados os debitos inscritos sob pena de execução fiscal.

Outrossim, tendo sido efetuado a revisão da coléta de imposto predial e taxa de lixo, os proprietarios deverão dirigir-se a referida Diretoria da Fazenda, para examinarem os lançamentos e apresentarem, no prazo de 30 (trinta) : dias, desta data as suas reclamações, as quais serão tomadas em consideração quando julgadas procedentes.

Secretaria da Prefeitura Municipal de Natal, em 9 de abril de 1943.

José Procopio Filho
Secretario interino

João Camara & Irmãos

MATRIZ : — Natal — Rio Grande do Norte — Rua Frei Miguelinho 112—Caixa Postal, 59—End. telegrafico *"Pluma"*

UZINAS DE BENEFICIAR ALGODAO

Fabrica de Oleos e de Sabão

Exportação de Algodão, Mamona, Oleos, Torta. Linters, Farelos etc. — Produtores das famosas marcas de sabão "COMBATE" "CINZENTO" e "EXTRA"

Agentes gerais neste Estado da :
Cia de Seguros Terrestres e Maritimos CONFIANÇA

FILIAIS EM : Baixa Verde, Pedra Preta, Lages, Epitacio Pessôa, Serra Caiada, Nova Cruz e Fernando Pedroza

AGENTES NAS PRINCIPAIS PRAÇAS DO PAIS E DO EXTERIOR

DR. MACHADO

DOENÇAS MENTAIS E NERVOSAS
CONSULTAS DE 9 ÁS 11 E DE 15 HORAS EM DIANTE
Consultorio: Avenida Rio Branco, n.º 554
Residencia: Rua Ulisses Caldas, 256 — Fone, 284

IMPOSTO SINDICAL

Avisamos aos senhores comerciantes que estamos distribuindo nesta capital e no interior as GUIAS para o recolhimento do Imposto Sindical, que deverá ser feito no Banco do Brasil ou nas suas agencias, durante o corrente mês.

Natal, 1º de Abril de 1943.

pelo SINDICATO DOS EMPREGADOS NO COMERCIO—*Cumercindo Saraiva.*—10

ARMAZEM NATAL

Grandes estoques de Estivas, Molhados e Cereais. Sortimento completo de bebidas nacionais e estrangeiras.
Vendas em grosso e a varejo. Entrega a domicilio.
AVENIDA RIO BRANCO, 565 — TELEFONE, 210

Bel. Vicente de Souza
ADVOGADO
Hotel Bom Jesus — Natal

Dr. Osvaldo Monte
CIRURGIÃO DENTISTA
Edificio Aureliano — Sala 3
Horario : das 13 ás 17

Vende-se um sitio em Extremoz, com cajueiros, coqueiros, mangueiras, mangabeiras, dendêzeiros, pimenteiras do reino, inhame, etc. Lenha e varas para cêrca. Dispõe de bons terrenos para plantação e comporta a instalação de uma grande vacaria. E' banhado pela Lagôa e limita-se com a E. de Ferro. Vista encantadora. Oportunidade unica!

Tratar com o sr. Luiz Emidio, á rua 21 de Março, 664, nesta capital.—3—6.

Perdidos e Achados

Pede-se a quem encontrou uma medalha com a efigie de N. S. Aparecida e as iniciais M. A., perdida entre a Ribeira e a Cidade Alta, entregar na Gerencia deste jornal que será bem gratificado.—4.

Vende-se a casa n. 18 a Rua Frei Miguelinho. A tratar na Caixa Rural.

ARTES GRAFICAS

TIPOGRAFIA — RISCAÇAO — PAUTAÇAO
MAQUINARIA MODERNISSIMA — TIPAGEM NOVA
TRABALHO PERFEITO E RAPIDO
AVENIDA TAVARES DE LIRA, N.º 93 — NATAL

Cada vez mais critica a situação de Rommel na Tunisia

A Italia sofreu consideraveis perdas navais

RIO, 13 — Despachos telegraficos de Argel noticiam ser cada vez mais critica a situação de von Rommel na parte norte da Tunisia. Suas tropas continuam em retirada, perseguidas pelos britanicos, que avançam para o campo da batalha decisiva. O oitavo exercito realizou avanços em varios pontos, abrindo caminho entre a costa e as montanhas. Mais cinco importantes aerodromos cairam em poder dos aliados. Já sobe a vinte mil o numero de prisioneiros inimigos, inclusive uma divisão italiana quasi completa. Acredita-se que o eixo conta na Tunisia com 220 mil homens, sendo 150 mil alemães. Calcula-se que nos ultimos dias sofreram os eixistas 40 mil baixas.

A aviação aliada continua efetuando insistentes ataques contra as pósições inimigas.

A AVIAÇÃO RUSSA ATACA A ALEMANHA

RIO, 13 — Informam de Londres que os poderosos aviões soviéticos bombardearam Konigsberg e outras cidades da Prussia oriental.

CONSIDERAVEIS PERDAS NAVAIS SOFRERAM OS ITALIANOS

RIO, 13 — De Londres comunicam que as perdas navais fascistas na ultima semana foram consideraveis. Os italianos admitiram que foram afundados o cruzador "Trieste", tres torpedeiros e dois submarinos.

NAPOLES E BIZERTA ATACADAS

RIO, 13 — Anunciam de Argel que "fortalezas voadoras" bombardearam Lizerta. A cidade italiana de Napoles sofreu pesados ataques ontem e domingo.

SOCIAIS

ANIVERSARIOS

HOJE
SENHORAS

ANA PORFIRIO DA PAZ — Assinala hoje, a passagem do seu aniversario natalicio a exma. sra. D. Ana Porfirio da Paz, digna esposa do capitão José Porfirio da Paz, brilhante oficial do Exercito nacional, servindo atualmente no Hospital Militar de Natal, e estimado Presidente da Federação Norte-Riograndense de Futebol.

Nessa oportunidade, a sra. Porfirio da Paz, que é elemento de destaque na sociedade natalense, vem recebendo muitas felicitações das pessoas dos circulos de suas relações de amizade.

D. QUINTILIANA BERNARDINA DE MELO — A data de hoje assinala o transcurso do 101 aniversario da veneravel senhora d. Quintiliana Bernardina de Melo, avó dosr. Manoel Siqueira de Melo, funcionario da Recebedoria de Rendas.

A respeitavel anciã, que nasceu em Pititinga, municipio de Touros, reside nesta capital em companhia de pessoas da familia do tte. cel. Glicerio Cicero de Oliveira, á rua Auta de Souza, 153, e revela ainda perfeita lucidez de pensamento .

—Rita Vilar de Melo, viuva do saudoso José Hemeterio F. de Melo.

SENHORES

Dr .Petrarca Maranhão, Procurador da Republica neste Estado.

—Pe. Antonio Macedo, elemento de relevo do clero da diocese de Niteroi.

—João Bezerra de Melo, comerciante nesta praça.

—Contador José Penha de Souza, da firma Galvão Mesquita, & Cia.

SENHORINHAS

—Cecilia Marinho, filha do sr. Nestor Marinho.

—Eulalia Machado, filha do sr. Raimundo Machado.

—Emilia Faria de Araujo, aluna do Colegio Estadual do Rio Grande do Norte e filha do sr. Fernando Silva de Araujo, funcionario da Sub-Diretoria de Cooperativas do Departamento de Agricultura .

JOVENS

Egesipo Neves de Miranda, filho do sr. Helvidio Batista de Miranda, agente fiscal do consumo nesta Capital.

—Deomar Veras Trindade ,aluno da Escola de Comercio de Natal e filho do sr. Francisco Martins Trindade, residente em Angicos.

ENFERMOS

DES. REGULO TINOCO — Encontra-se enfermo , recolhido ao Hospital "Miguel Couto", onde tem sido muito visitado, o desembargador Regulo da Fonseca Tinoco, ilustre membro do Egregio Tribunal de Apelação, por quem formulamos a *Deus* votos de breve restabelecimento.

Rex As 3 Pequenas do Barulho

Amanhã — Diana Durbin

PARA TODOS.

Alberto Gonçalves de Melo

Transcorrendo, amanhã, o 1º aniversario da morte do saudoso jovem ALBERTO GONÇALVES DE MELO, sua familia e a Escola de Comercio de Na-Natal, a cujo corpo discente pertencia, mandarão sufragar-lhe a alma ás 6.30 horas, na capela Salesiana.

Para assistirem a esse áto de piedade cristã, convidam-se todos os seus parentes e amigos.

Pan-americanismo, etc.

Continuação da 1ª. pagina

A outra solução é a mais viavel. Trata-se de desenvolver, cada vez mais, um panamericanismo catolico, isto é, uma aproximação cada vez maior entre as forças vivas do catolicismo em todos os países da America. Essa solução, não só é a mais viavel, mas é tambem a mais... catolica, no sentido de verdadeira e universal. A religião verdadeira é por natureza apostolica. *Sendo assim*, tende a irradiar-se. Toda solução que visasse reduzir sua apostolicidade viria resolver o problema apenas em superficie. Ao passo que uma solução apostolica isto é que parta da necessidade da expansão religiosa. é uma solução autenticamente catolica e americana. O americanismo verdadeiro tambem se baseia na aproximação e não no isolamento.

Tudo isso nos leva a crer na necessidade crescente de um entendimento constante entre as forças vivas do catolicismo em toda a America. O Seminario Catolico Inter-americano de Washington, há pouco reunido foi um inicio auspicioso. Compete agora, aos catolicos de toda a America, estabelecerem um organismo permanente, a exemplo da União Penamericana, mantida por todos os governos da America, e que tão bons frutos politicamente tem trazido embora contenha em seu bojo, ao mesmo tempo, um perigo alarmante para a verdadeira civilização da America. E' aquele, anteriormente apontado, de criar um continentalismo puramente leigo, que seria mais um dos mitos do nosso tempo, que estão conduzindo a civilização á ruina, sob as mais ilusorias ideologias utilitarias ou sentimentais.

O desenvolvimento de um panamericanismo catolico, baseado na aproximação e no conhecimento reciproco cada vez mais intimo, entre os catolicos do Canadá, dos Estados Unidos, dos paises hispano-americanos e do Brasil é um dos pontos capitais da hora presente. De um lado para tornar menos dificil essa nova ordem cristã, que muitos não acreditam seja possivel num mundo tão miseravelmente descristianizado como o nosso. De outro, e este é ponto essencial, para a realização patetica do Reino de Deus na adversidade, na pobreza, no ostracismo, no fundo das consciencias e no seio mais intimo das familias, que será a imagem da Fidelidade invencivel da verdadeira Fé, na expectativa perene da Parusia cada vez mais proxima e num mundo em que a Discessio paulina é cada vez mais o ambiente que tudo domina.

JORNAL catolico não conta com recursos como a imprensa neutra. Ajude, pois, como imperioso dever.

GRAÇAS

Alzira Ribeiro Dantas agradece a Santo Antonio, uma graça alcançada com promessa de publicar.

O JORNAL catolico tem de enfrentar obstaculos que so podem ser removidos com a compreensão de todos os fieis para com a sua elevada função.

Cooperativa Agro-Pecuaria de Epitacio Pessôa

(Soc. Coop. de Resp. Ltda.)
Assembléia Geral Ordinaria
1ª Convocação

O Presidente da Cooperativa Agro-Pecuaria de Epitacio Pessôa, abaixo assinado, convida todos os associados desta sociedade para a *Assembléia Geral dos Associados*, a se realizar no dia 24 do corrente, ás 15 horas, em sua séde social, a rua 15 de novembro nº 125, na qual será lido o relatorio do Presidente referente as atividades da sociedade no exercicio de 1942, parecer do Conselho Fiscal, e elegerem o Conselho de Administração e Fiscal, respectivamente para os periodos de 1945 e 1943-1944. A diretoria pede o comparecimento de todos os srs. Associados e avisa que a sessão só poderá funcionar havendo numero superior a 40 associados.

Adalgiso de Barros Santiago
Presidente

1—3

RESERVISTA : Ao lado das Nações Unidas, nesta guerra pela liberdade humana, pela justiça e pela civilização cristã, havemos de levar o Brasil á altura de sua grandiosidade. Pelos ideais da America saberemos lutar e vencer.

LEITURA PREJUDICADA NA LOMBADA

MUTILADO

A ORDEM

PROPRIEDADE DO CENTRO DE IMPRENSA LTD.

ANO VIII — Estado do Rio Grande do Norte—Natal—Quarta-feira, 14 de Abril de 1943 — NUM. 2.239

Não queremos a America apenas para os Americanos nem tão pouco para o Mundo; queremos a America para Deus

A America batizada nas aguas do mistico Jordão

Pan-Americanismo e pan-catolicismo

TRISTÃO DE ATAIDE

Para que a America realize os seus altos destinos é mister que não se confine em suas fronteiras maritimas. O destino da America não é apenas a America — é todo o mundo.

Para isso porem precisamos afirmar, já nesta hora em que os olhos de todos os continentes estão voltados para o nosso continente, como nós estamos voltados para os outros — precisamos afirmar que não queremos a America para os americanos, que não queremos tão pouco a America apenas para o mundo. Queremos a America para Deus. E como o Cristo é o unico caminho para Deus, a America com que não apenas sonhamos mas para que vivemos é a America do Cristo, é a America batizada nas aguas do mistico Jordão que faz a verdadeira unidade panamericana. Pois o panamericanismo ou será mergulhado nas aguas da regeneração cristã, ou será um movimento de continentalismo economico ou politico tão efemero e mesmo tão nocivo quanto essa heresia totalitaria que esteve a pique de avassalar a Europa inteira e de lá o mundo inteiro. Não queremos opor um americanismo titanico, ao totalitarismo dinamico da velha Europa em ruinas. Queremos opor áquele movimento de "desespiritualização" que Sir John Frazer via como o mais tipico da civilização europeia a partir do Renascimento, um movimento de "re-espiritualização", de volta ás fontes mais puras do nosso batismo, que ha de ser o fruto mais perfeito do "humanismo americano", pelo qual todos nos batemos e que será o grande sentido da Guerra de vida ou morte, em que já agora estamos todos empenhados.

Não sou, nunca fui e espero nunca vir a ser dos que acreditam nas virtudes mirificas de um panamericanismo puro e simples. A "filosofia panamericana da vida" poderá ser um pesadelo para o mundo como o está sendo a ambição paneuropéia de um Hitler ou o imperialismo panasiatico do Japão. Basta para isso, que se descristianize, como infelizmente querem, conciente ou inconcientemente, muitos dos nossos pregadores do ideal panamericano. Esse ideal não valerá coisa alguma e portanto não resolverá nenhum problema do mundo de amanhã, se ficar dissociado das suas raizes naturais historicas e de suas raizes sobrenaturais reveladas.

E como a Igreja Catolica é a unica defensora irredutivel e intransigente de uma concepção sobrenatural da vida, da vida individual como da vida dos povos e dos continentes — a consequencia logica a tirar é que o verdadeiro pananericanismo é o que defluirá da aplicação dos principios eternos da lei natural e da lei revelada á nossa realidade continental. Se a America — em face da Europa arruinada e dividida pelo odio dos oprimidos contra os opressores e dos vencidos contra os vencedores desta guerra provocada pela ambição do espaço vital e do orgulho racial; se a America, em face de uma Asia dominada pelo terror niponico — se a America quizer realmente desempenhar sua missão de Paz duradoura e de Justiça equitativa, precisa começar por "vencer-se a si propria". E nessa imensa tarefa de vencer o mundo pela vitoria sobre si mesma é que as raizes, lançadas do Alaska á Patagonia pelos apostolos e pelos martires irão florescer e frutificar, depois de terem apodrecido.

Grande é a responsabilidade da Igreja Catolica nessa imensa tarefa que se abre em nossa frente, com o iminente esfarcelamento do colosso germanico. Dizia Joseph de Maistre que não bastava matar um monstro. A tarefa mais dificil era remover o seu cadaver. Em nossos dias não existe apenas um monstro. Existem varios. Não basta liquidar o nazismo para que o mundo de amanhã seja renovado. Não basta eliminar o fascismo ou o niponismo. Temos muitos outros "ismos" disfarçados muitas vezes sob a mascara da Democracia — não a Democracia cristã de Leão XIII, mas a que julga bastar-se a si mesma — temos muitos outros "ismos" a liquidar, para que o mundo de amanhã seja um pouco melhor que o mundo de ontem. Isto só será conseguido se o "Grupalismo Cristão", que é a verdadeira Democracia, vencer todas as formas de totalitarismo. A Europa que nos deu a luz tambem nos deu a sombra. E a missão da America, em face de uma Europa esgotada pela Guerra, pela Revolução, pela Miseria, pelo Odio, não é confundir, sob outras modalidades, a sombra e a luz, e sim distingui-las cuidadosamente uma da outra e procurar o seu caminho para uma seleção que seja uma progresso real e não a renovação dos mesmos erros com outros nomes.

Para isso é que a semente da Fé lançada aqui por nossos antepassados, e que é a mesma entre vós como entre nós, ha de ser a unica fonte verdadeira da missão futura da America. A graça divina nos deu em abundancia as possibilidades dessa união Tudo agora depende de nós mesmos e daqueles a quem entregarmos o facho da vitoria.

Dos sofrimentos desta hora podem vir para a aurora de amanhã — ou a paz ou a renovação da tempestade. Não basta sofrer. E' mister saber sofrer. Não basta a penitencia e o sacrificio. E' preciso aplicar os frutos da mortificação e não desperdiça-los pela fatuidade ou pelo orgulho. Morrer é facil. Saber morrer é que é dificil. A America acordou do seu sonho de conforto, de abundancia, de prosperidade e de riqueza. E começou a trilhar a vida do ascetismo. Excelente começo. Mas apenas começo. Se não souber aplicar esse imenso esforço ao seu destino verdadeiro, terá perdido mais uma vez a sua grande oportunidade.

Por isso é que repito. A America não é para os americanos, nem para o mundo. A America é para Deus, pelo Cristo e pelo Espirito. Na medida em que souber trilhar esse caminho terá ganho ou perdido o seu destino.

As comemorações do "Dia Pan-Americano" nesta capital

Todo o continente americano festeja, hoje, o «Dia Pan-Americano», dedicado á confraternização dos povos deste hemisferio.

Nesta capital, a data está sendo condignamente comemorada. Em todos os estabelecimentos de ensino do Estado realizam-se solenidades. A' noite, ás 19 horas, a Radio Educadora de Natal, em colaboração com o Departamento Estadual de Imprensa e Propaganda, transmitirá um programa especial, no qual falarão varias autoridades civis e militares, e representantes de nações amigas. Haverá tambem um programa musical.

Melhoramentos na sorveteria "Eldorado"

Procurando cada vez mais bem servir sua distinta freguezia, o proprietario da conhecida sorveteria «Eldorado», sita á av. Tavares de Lira, nesta capital, iniciou, ante-ontem, importantes melhoramentos naquele estabelecimento, os quais brevemente serão inaugurados, juntamente com o novo mobiliario adquirido.

Encerrada, ontem, nesta capital, a Campanha da Assistencia aos Flagelados

Pór absoluta falta de espaço, deixamos de publicar, hoje, a noticia da solenidade de encerramento da Campanha de Assistencia aos Flagelados, o que faremos em nossa proxima edição.

O DIA LITURGICO

S. JUSTINO

Estudando os varios sistemas de filosofia, chegou a conhecer a verdadeira filosofia cristã. Desde então, foi ardoroso defensor da fé em N. S. Jesus Cristo, escrevendo duas preciosas "Apologias" defesa do cristianismo.

AMANHÃ
MISSA DA FERIA

Quaresmais

O Cristo

Passeava Jesus no templo, no portico de Salomão, na festa da Dedicação, quando foi abordado pelos Judeus, com estas palavras: "Até quando nos terás tu perplexos? Se és o Cristo, dize-no-lo claramente". A resposta do Mestre não se fez esperar: "Eu digo-vo-lo vós não me credes; as obras que faço em nome de meu Pai, essas dão testemunho de mim; porem vós não credes porque não sois das minhas ovelhas. As minhas ovelhas ouvem a minha voz, e eu conheço-as e elas seguem-me. Eu dou-lhes a vida eterna; e elas jamais hão de perecer e ninguem as arrebatará da minha mão. O que meu Pai me deu é maior que todas as cousas; e ninguem pode arrebata-las da mão do meu Pai. Eu e o Pai somos um".

Ouvindo as palavras do Cristo, os judeus quizeram apedrejá-lo. Pediram-Lhe que dissesse se era o Cristo. E porque afirma, porque atende ao pedido, está sujeito a ser apedrejado. Verdadeiro espirito de contradição o dos judeus. "Tenho-vos mostrado muitas obras bôas por virtude de meu Pai; por qual destas obras me apedrejais?" — perguntou-lhes Jesus. Por blasfemar, responderam. Blasfemando o Cristo porque dizia a verdade! "Se eu não faço as obras do meu Pai, disse Ele, não me acrediteis. Mas se as faço, quando não queirais crêr em mim, crêde nas minhas obras, para que conheçais e acrediteis que o Pai está em mim, e eu no Pai".

Não era possivel falar mais claramente. Jesus com palavras e com obras afirmava que era o Cristo. Que restava aos judeus sinão escuta-Lo, crer na Sua divindade e nas Suas palavras? Que lhes cumpria, diante dos mais evidentes argumentos, sinão fazer parte do Seu rebanho?

Em vez de converterem-se, preferiram apedreja-Lo. Fizeram como fazem hoje os que não querem ser contados entre o rebanho do Divino Pastor. A queda da humanidade é um fato. O homem baqueou do seu trono de gloria, perdendo a vida sobrenatural e os dons preternaturais. Precisou de uma reabilitação. Veio a Redenção pelo Cristo, o Filho de Deus que se fez homem para a salvação do mundo. O problema religioso é o mais importante da vida humana, porque o homem não foi creado para a terra. Seus destinos imortais devem preocupa-lo acima de todo e qualquer interesse. Estudando a queda e a reabilitação, o homem se encontra diante do Cristo. Jesus afirma que é o Filho de Deus, igual ao Pai: "Eu e o Pai somos um". E o prova com milagres. Que resta sinão segui-Lo fazer parte do Seu rebanho, para ter direito ás graças da Redenção? Quantas vezes, porem, em vez de aceitar a divindade do Cristo, diante das Suas palavras e dos Seus milagres, quantas vezes o homem prefere apedreja-Lo? E em arrancadas de odios e de blasfemias, arremete contra Ele, como se possivel fosse crucifica-Lo outra vez?

Bemaventurado o que O escuta, o que tem fé. "As minhas ovelhas ouvem a minha voz, disse o Jesus, naquele dia, "as minhas ovelhas ouvem a minha voz, e eu conheço-as, e elas seguem-me. Eu dou-lhes a vida eterna; e elas jamais hão de perecer, e ninguem as arrebatará da minha mão". Que ventura maior para o homem do que sentir-se redimido por Seu Deus, ser ovelha do Divino Pastor, ficar em mãos das quais ninguem pode Arrebatar, e ter a certeza da vida eterna?

Procissão do Encêrro

A trasladação da imagem do Senhor dos Passos para a igreja do Bom Jesus das Dôres. O itinerario. Guarda de Honra ao Santo Patrono. Diplomas e insignias ás novas associadas. Missa na intenção dos irmãos. Comunhão pascoal das associadas

Amanhã, sairá da Catedral, ás 18.30, para a Igreja do Bom Jesus das Dores, a imponente procissão do Encerro. Os irmãos conduzirão lanternas em derredor da imagem, formando duas extensas alas.

Consoante temos anunciado, ás 18 horas, na Capela do Santo Patrono, haverá a cerimonia da entrega dos diplomas e insignias as novas associadas, com o comparecimento da Diretoria da Irmandade e do Paroco, Mons. Alves Landim que presidirá á cerimonia. São as seguintes senhoras que vão receber as suas insinias, d.d. Maria José de Melo Cavalcanti, Maria Maciel Luz, Estelita Sobral Correia, Maria Odete Xavier de Medeiros, Maria Lima Meireles, Alice Cunha de Azevedo, Erotides Damasceno Lucas, Irinéa Matos Costa, Flora Ismenia de Oliveira, Herminia Trindade Pinheiro, Venice Dantas Cavalcanti e Francisca Andrade do Nascimento.

O § Unico do art. 7 do Compromisso recomenda que as associadas só podem usar as suas insignias sobre vestimenta preta ou azul marinho.

Depois desta cerimonia, o córo da Pia União de Santa Teresinha, entoará um dos hinos dos Passos,

(Continúa na 4a. pagina)

Depoimento pessoal

Os amigos de Manoel Lubambo recordam, no trigessimo dia do seu falecimento, as nobres qualidades do lidador incansavel. Parece-me vê-lo, com o seu riso franco, seu pequeno bigode, estatura media, palido, olhos vivos e francos, sempre preocupado com os problemas que incidiam sobre suas predileções de natureza social.

Não era formado. Mas tinha a cultura que muitos doutores não possuem. As ciencias economicas, as finanças, a sociologia eram o seu centro de interesses.

Convivi com ele ao tempo do lançamento de "Fronteiras". O Recife de 1931-1932, tão cheio de confusões intelectuais, reclamava uma reação. Lembro-me bem do artigo-programa, traçado pelo proprio Lubambo: queremos distinguir, separar campos, traçar fronteiras entre o pensamento cristão e as outras idéas, evitando confusões perigosas. Anti-liberalismo corajoso, franco, decidido. Anti-esquerdismo igualmente decidido.

Em conversas, em conferencias, Lubambo sempre se mostrava o homem equilibrado, com uma visão clara dos problemas sociais, não preocupado apenas com o seu lado teorico, mas com as suas consequencias praticas.

Revi-o, anos depois, feito Secretario da Fazenda em Pernambuco. Conversamos sobre a Caixa de Credito, idéa sua. Encontramo-nos em Goiana, durante um Congresso Operario Catolico. Dai por diante, não nos avistamos mais. Publicou um livro, "Capitais e Grandezas Nacional", que foi muito discutido. Agamemnon Magalhães considerou-o livro reacionario. Mas reconheceu a sinceridade do pensador.

E é um livro que não se lê uma vez só. Discorda-se aqui, acolá. Mas ha muita coisa que obriga a pensar, e pensar seriamente.

Catolico de convicções profundas, homem que não aparava arestas, Lubambo fez amigos dedicados e tambem teve inimigos. Estes, sem duvida, perdoarão tudo, pois as inimizades decorriam de questões doutrinarias e não de ofensas de outra ordem. E os amigos recordarão sempre com saudade aquele jornalista e pensador, aquele companheiro fiel.

O. G.

LEITURA PREJUDICADA NA LOMBADA — MUTILADO

O preço maximo interno da venda do algodão em pluma

Fixado em Cr$ 82,50 por arroba de 15 quilos

RIO, 13—De ordem do Coordenador da Mobilização Economica e Assistencia Responsavel pelo Setor Preços, assinou a seguinte resolução:

a) Atendendo a que o governo federal, pelo decreto n. 5.360, de 30 de março de 1943. ao resolver financiar a safra de algodão de 1943, não estabeleceu esplicitamente os preços maximos do referido produto;

b) atendendo a que é função do Setor Preços da Coordenação da Mobilização Economica fixar os preços de mercadorias e produtos;

c) atendendo a que as operações de financiamento não ultrapassem normalmente o limite maximo de oitenta por cento (80 o/o) do valor da garantia;

d) atendendo a que, em face destas deliberações do governo federal, cumpre ser retificado o preço do algodão que a Portaria n. 36 de 8 de janeiro de 1943 estabilizou no nivel de 1º de dezembro de 1942;

e) atendendo a que é imperativo, na recomposição de preços, orientar o reajustamento na base dos Preços Justos;

Resolve: I—fixar, em decorrencia de base de financiamento do algodão autorizada pelo decreto n. 5.360, de 30 de março de 1943, como Preço Maximo Interno de venda do algodão em pluma, para o tipo 5 com fibra de 28/30 milimetros, o valor de Cr$ 82,50 por arroba de (15 quilos).

Paragrafo unico — O Preço Maximo Interno fixado é considerado basico, sem prejuizo dos agios e desagios oficiais;

II — Os preços da materia prima (algodão em caroço) e de seus sub-produtos constituirão objeto de resolução propria.

III—A presente resolução entra em vigor na data de sua publicação.

Café São Luiz

100%. puro

AVISO

A JOALHARIA MODERNA tem um grande estoue de Aneis de Grau, para todas as ciasses. Completo sortimento de joias e relogios dos melhores fabricantes do mundo. Oficina apta para concertos de relogios e joias. — PRAÇA AUGUSTO SEVERO, N.º 77 —:— NATAL

Fazer uma visita ao «IDEAL» é prova de bom gosto. Completo sortimento de Estivas, Cereais, Bebidas, Calçados, etc. etc.
Encarrega-se de mandar fazer sapatos e concertos
ENTREGA A DOMICILIO
Mercado Publico, Cidade Alta—Rua E—Locais de n. 1 a 8—Telefone 190
Julio Pereira de Lucena
Natal, Rio Grande do Norte

Atenção! Atenção!

A Loteria Federal do Brasil, enriquece duas pessoas por semana! Não deixe mais nunca de adquirir o seu bilhete ou fração no **CENTRO LOTERICO** de Natanael Luz & Cia. á Rua Dr. Barata 171. Seja constante, tenha fé e o seu dia chegará.

FIRME COMO O PÃO DE AÇUCAR
O
"ARMARINHO DAS ROCAS"
Rua Pereira Simões, 73
é a casa numero UM que mais barato vende
TECIDOS — CHAPEUS — MIUDEZAS
Rocas — Natal

MOINHO S. ANTONIO

Um dos melhores e bem conceituado moinho da cidade, unico produtor dos afamados cafés ORIENTAL E S. ANTONIO, moidos escrupulosamente á vista do freguês
Torrefação e moagem á praça Gentil Ferreira, 1384
Alecrim — Natal — R. G. N.

"Hotel Central"

DE ANTONIO COSTA
Edificio novo, confortavel e de absoluto asseio. Agua corrente em todos os aposentos: COZINHA DE PRIMEIRA ORDEM
Cx. Postal 85 — Teleg. CENTRAL —Rua Cel. Bonifacio, 176— Natal — Rio Grande do Norte

LEITURA PREJUDICADA NA LOMBADA

RAIOS X
MEDICO-DENTARIO
Dr. Carlos Passos
ELETRICIDADE MEDICA
Ondas curtas — Diatermo-coagulação, correntes galvanica e faradica — Infra-vermelho
Doenças do Coração e Pulmões
Metodo brasileiro — Pneumotorax artificial
Das 10 ás 12 e das 15 ás 18 hs.
Consultorio: Praça Augusto Severo, 91 — Fone, 351

DR. TEODULO AVELINO
DOENÇAS INTERNAS
Especialmente
CORAÇÃO E VASOS
Eletrocardiografia
Consultas das 14 1/2 em diante
Edificio Aureliano — Sala 5 — Fone, 349
Residencia: Rua Jundiaí, 455

DR. MUCIO GALVÃO DE OLIVEIRA
CHEFE DO LABORATORIO do "Hospital MiguelCouto"
Exames de Sangue — Urina — Fezes — Escarro —Pus — Liquido cefalo raquiano — Vacinas autogenas
Diagnostico precoce da gravidez
Laboratorio: Rua Frei Miguelinho, 86
Expediente: Das 7 ás 9 e das 14 ás 17 horas
Residencia:
Rua Trairí, 342 — Fone: 173

DR. ALOYSIO GÓIS
Cirurgião-Dentista
Tratamento das gengivites pelas massagens eletricas
Raios Ultra Violeta
Infra Vermelhos
termo; coagulação
Horario: de 13 ás 17
Consultorio: Av. Rio Branco 669
(EM FRENTE AO REX)

Grande festa de confraternisação dos empregados e empregadores

Por ocasião da data natalicia do Presidente Vargas

RIO, 12 (A. N.) — Os empregados e empregadores por suas federações e sindicatos, projetam levar a efeito no proximo dia 19, uma grande festa de confraternização, em homenagem á data natalicia do Presidente da Republica.

Aviadores civis estão sendo convocados para o serviço ativo da F. A. B.

PORTO ALEGRE, 12 (A. N.)— De acordo com a determinação do Ministro da Aeronautica, estão sendo convocados nominalmente neste Estado numerosos aviadores civis ao serviço ativo da FAB. Esses pilotos civis serão matriculados do C. P. O. R. da Aeronautica, nesta Capital.

DR. MONTE
(ESPECIALISTA)
Ouvidos, Nariz e Garganta
Ex-interno do Hospital Pedro II
Ex-assistente do Hospital Centenario
Consultas: de 7 ás 10 e das 12 ás 13 horas
Cons.: Av. Rio Branco, 669
Res.: Avenida Rio Branco, 777

COBREM-SE BOTÕES
Ponto roial, cairel, cordonet, estana, soutache e ajour. Plissé prega renda. Rua 21 de Março, 664.

ENOCK GARCIA
ADVOGADO
Escritorio e Residencia — Rua Cel. Freire — Macaiba

MUTILADO

Dr. Alvaro Vieira
OPERAÇÕES
DOENÇAS DE SENHORAS — VIAS URINARIAS
Tratamento Moderno por Eletricidade Medica
(Indutotermia — Eletro-Coagulação — Bisturi Eletrico)
CONSULTORIO — CONSULTAS
Av. Sachet. 174—(Casa terrea)
Fone: 390 — Das 14 ás 18 horas
RESIDENCIA: AV. GETULIO VARGAS, 750 — FONE 140

DR. RICARDO BARRETO
MEDICO
Diretor do Hospital de Alienados
Cons.: Rua Dr. Barata, 210 — das 13 ás 17 horas — Fone 120
Res.: Ave. Deodoro, 638 — Fone, 151

DR. PEDRO SEGUNDO
ESPECIALISTA
VIAS URINARIAS — PROTOLOGIA E SIFILIS
Cura radical das hemorroidas, varizes e hidroceles, sem operação e sem dôr. Doenças da uretra, prostata, vesiculas seminais, bexiga e rins. Tratamento rapido das uretrites agudas e cronicas e suas complicações. Perturbações sexuais — Uretroscopia Galvano Cauterio
DAS 15 HORAS EM DEANTE
Consultorio: Edificio "Nova Aurora" — Rua Dr. Barata, 241 — 1º. andar — Residencia: Rua Apodí 377 — Fone, 71

EPITACIO LIRA
ENGENHEIRO CIVIL
CONSTRUÇÕES E INSTALAÇÕES ELETRICAS
Caderneta profissional 389. Plantas e orçamentos.
AV. TAVARES DE LIRA, 96, 1.º ANDAR

Observancia da ortografia oficial

Portaria expedida pelo ministro da Educação

RIO, 13—O ministro Gustavo Capanema baixou uma portaria fazendo o seguinte:

«Artigo 1º — Observar-se-á desde logo a ortografia prescrita pelo artigo primeiro do decreto-lei 5.186, de 13 de janeiro de 1943, nos livros didaticos que devem ser adotados em todos os estabelecimentos de ensino do país.

Paragrafo 1º—Os livros didaticos ora em circulação e os que venham a ser publicados até 3 mêses depois de expedida a presente portaria ministerial, não deixarão de servir pelo fato de não adotarem a ortografia prescrita pelo decreto-lei 5.186.

Paragrafo 2º—Os livros didaticos impressos no país até que entre em vigor a definitiva ortografia, de cuja definição ora trata a Academia Brasileira de Letras, não terão por esse fato a impressão vedada.

Artigo 2º—No ensino da lingua portuguêsa e bem assim nos exercicios e provas escritas referente ás demais disciplinas de todos os cursos ministrados nos estabelecimentos de ensino do país é obrigatoria a observação das regras ortograficas constantes do formulario de que trata o decreto citado no artigo anterior.

Artigo 3º—O formulario ortografico, de que trata o decreto-lei 5.186 de 13 de janeiro de 1943, será publicado pelos orgãos oficiais dos governos estaduais e adotados nas publicações oficiais.

Artigo 4º—As regras do formulario ortografico referido no artigo anterior aplicam se, em todos os casos, aos nomes proprios».

Leve ás cooperativas os seus pequenos depositos. Eles reunidos lhe beneficiarão e á coletividade.

Dr. Jacob Volfzon
OCULISTA
Ex-interno da Clinica de olhos do prof. Cesario Andrade e do Hospital Santa Isabel da Baía
Operações e tratamento das doenças de olhos, ouvidos, nariz e garganta
Consultas:
Das 14 horas em diante
Consultorio:
(Edificio da Irmandade dos Passos)
Fone: 354
Residencia: 13 de Maio, n.º 587

Dr. Joaquim Luz
(Ex-Interno da Maternidade do Recife)
ESPECIALISTA EM PARTOS E DOENÇAS DE SENHORAS
CLINICA MEDICA
Consultorio: Rua Ulisses Caldas, 88 — 1.º andar. — Consultas: de 2 horas em diante
Residencia:
Av. Prudente de Morais, 630

TOROS e CARVÃO de 1.ª qualidade para FOGÃO
Rua Felipe Camarão, 453
FONE: 310
Fornecedor: M. GENESIO

Dr. Creso Bezerra
Diagnostico e tratamento do Figado, Vesicula biliar, estomago intestinos e pancreas, pela
ENTUBAÇÃO DUODENAL
HEMORROIDAS
Residencia e Consultorio:
Rua da Conceição, n. 621
Fone: 78
Horario: Das 15 ás 17 horas

VIAS URINARIAS
Dr. Paulo Galvão
Ex-interno da clinica Urologica da Faculdade da Baía. Ex-assistente da clinica cirurgica do Prof. Genesio Lopes no Hospital Santa Izabel. — Clinica e Cirurgia especializada das Vias Urinarias, Doenças Venereas, Perturbações sexuais
Consultorio: Ulisses Caldas, 86 — 1.º andar — Das 9 ás 11 e das 14 horas em diante
Resid.: Rua 13 de Maio, 705

JONAS GURGEL
PROVISIONADO
Advocacia em Caraúbas, Martins, Apodí, Portalegre, Patú e Augusto Severo
Escritorio e residencia: Praça Getulio Vargas, 60—Caraúbas

A ORDEM

Vespertino de propriedade do Centro de Imprensa Ltd.

ULISSES C. DE GOIS
(Diretor

OTO GUERRA
(Redator-chefe)

F. VÉRAS BEZERRA
(Redator-Secretario)

MANOEL PAZ DE ARAUJO
(Gerente)

EXPEDIENTE

Redação: 8 ás 11 e 13 ás 16 hs.
Gerencia: 7 ás 11 e 13 ás 17 hs.
Telefone: n.º 222

Séde: Rua Dr. Barata, n. 216
NATAL

ASSINATURAS

Ano .. .. Cr$ 60,00
Mês 6,00

VENDA AVULSA

Numero do dia .. Cr$ 0,30

PUBLICAÇÕES, ANUNCIOS, ETC.
TABELA NA GERENCIA

Informações

FARMACIAS DE PLANTÃO DURANTE O MÊS DE ABRIL

Maia	1	7	13	19	25
Confiança	2	8	14	20	26
Monteiro	3	9	15	21	27
Modelo	4	10	16	22	28
Guilherme	5	11	17	23	29
Natal	6	12	18	24	30

CORREIO AÉREO
Fechamento de malas
PARA O SUL

PANAIR — Segundas e quintas, ás 14 horas e sextas ás 8 horas CRUZEIRO DO SUL — Quartas, quintas e domingos, ás 8 horas. MILITAR — Terças, quintas e Sabados.

PARA FERNANDO DE NORONHA

Todas as terças e quartas ás 14 horas.

PARA O NORTE

PANAIR — Quartas e domingos, ás 9 horas e quinta ás 14 horas. CRUZEIRO DO SUL — Quartas, ás 14 horas. MILITAR — Terças, quintas e sabados, ás 8 horas (até Ceará).

Pan American Airwirs system
PARA O SUL

Quartas, quintas, sabados e segundas, ás 8 horas.

PARA O NORTE

Sabados, ás 14 horas.

HORARIO DE TRENS
NATAL RECIFE

Partida de Natal nas terças e sabados ás 5,40 horas.

Chegada a Natal nas segundas e sextas ás 21,25 horas.

O trem de Natal-Recife faz baldeação em Entroncamento, para o ramal da Paraíba.

NATAL NOVA CRUZ

Partida de Natal ás segundas e sabados ás 5,40, e quarta e quintas, ás 15,30 horas.

Chegada a Natal nas segundas ás 21,25 e nas quartas e quintas, ás 10,38, e aos sabados, ás 21,34.

NATAL—C. MIRIM—B. VERDE

Saidas diariamente ás 17.15 horas e chegadas diariamente ás 8.24

NATAL—ANGICOS

Partida de Natal ás segundas, quartas e sextas ás 5.58

Chegada a Natal nas terças, quintas e sabados ás 14.20

OBS. — Todos esses trens conduzem carro-correio.

Diariamente de Nova Cruz ás 3,30 horas, parte um trem para João Pessoa.

AUTO E CAMINHOES
Rêde de Viação Seridoense

Partidas de Natal ás 6 horas, diariamente, exceto aos domingos.

Chegadas a Natal nos mesmos.

MACAIBA—NATAL

Partidas de Macaíba ás 7 horas e 12,30 horas.

Saida de Natal ás 10.30 e 16 horas.

NATAL — SANTA CRUZ

Saida de Natal, ás 17 horas e partida de Santa Cruz, ás 5,30 horas, diariamente.

DOENÇAS DE SENHORAS
PARTOS
Dr. Etelvino Cunha
(Assistente da Maternidade do Hospital "Miguel Couto")
Ondas ultra-curtas, bisturí eletrico, eletro-coagulação etc.
Consultorio: Rua Cel. Bonifacio, 222 (Ribeira)
Das 15 ás 18 horas
Residencia: Praça André de Albuquerque, 534
Fone: 59

Claudionor de Andrade
ADVOGADO
Escritorio: Rua Dr. Barata, 241 — 1º andar
Edificio Nova Aurora
Natal — R. G. N.

Prefeitura de Natal

Expediente do dia 10 de Abril de 1943.

Despachos do Sr. Prefeito:

N. 636—Francisco Gorgonio da Nobrega. Desmembramento e transferencia de terreno. Providenciado. Arquive-se.

N. 984 - Afonso Lamas. Desmembramento e transferencia de terreno Idem.

N. 1087 — Pedro Francisco Nascimento. Transferencia de casa. Idem.

N. 1092—Belarmina Pereira de Andrade. Construção de casa. Liquide o debito.

N. 1104—Manoel Fernandes Guedes. Certidão. Ao diretor de Fazenda para certificar.

N. 1103—Manoel Fernandes Guedes. Certidão. Idem.

N. 664—Raul Alves de Morais. Construção de uma casa. Providenciado. Arquive-se.

N. 1110—João da Costa Agra. Desmembramento e transferencia de terreno. Ao peticionario, para completar os dizeres de seu requerimento, nas partes que se acham em branco, bem assim juntar a carta de aforamento para os devidos fins.

N. 1123—José Xavier de Almeida. Construção de um fiteiro. Ao Chefe dos Guardas para informar.

N. 990—Joaquim Alves Barbosa. Retificações. Concedo, observadas as formalidades legais.



Postos em liberdade antigos bandoleiros do grupo de "Lampeão"

MACEIO', 13—Foram postos em liberdade, Volta Seca, Pedra Roxa, Vila Nova, Pancada, Barreira, Feitiço, Vinte e Cinco, Cobra Verde, Santa Cruz e Candieiro, antigos bandoleiros que se entregaram á prisão na morte de Lampeão e que durante a sua reclusão demonstraram comportamento e intenções recomendaveis. A entrega do alvará foi feita com a presença do Secretario do Interior e teve a assistencia de varias autoridades e representantes da Imprensa.

A maioria dos libertados conseguiu colocação em setores diversos das atividades regulares.

Caixa Rural e Operaria de Natal

Cooperativa de Credito Registrada no Ministerio da Agricultura

A maior do Norte do Brasil

De pequenos depositos chegou a reunir mais de 6 milhões de cruzeiros

Séde--Rua dr. Barata, 208

DR. JOSÉ IVO
Doenças do adulto e da criança
(Disturbios alimentares — Diarréa, vomitos, desnutrição, retardamento da dentição, etc.
Doenças das Senhoras
(Utero, ovario, trompa, hemorragia da puberdade, fenomenos da menopausa, etc.)
Diabete — Neurastenia sexual
Moderna orientação no tratamento da sifilis
Consultorio e residencia:
Avenida Rio Branco, n. 624
Fone: 263 — NATAL

O tabelamento de preços de medicamentos e providencia necessaria é imperiosa

RIO, 13 (A. N.) — Procurado pela reportagem, o Tenente Coronel José Vieira Peixoto, presidente da Sub-Comissão de Preços dos Produtos Quimicos e Farmaceuticos da Coordenação da Mobilização Economica, disse inicialmente que o tabelamento de preços de medicamentos, é providencia necessaria e imperiosa que o Governo vai tomar com urgencia. Na verdade—acentua o Tenente-coronel—é razoavel que os lucros dos Laboratorios, Institutos, Drogarias e Farmacias, sofram uma restrição que atenda as naturais exigencias do estado normal em que se acha. As reclamações contra o elevado preço de medicamentos está assumindo caracteristicas de clamor publico e é mister que se reconheça os preços das substancias quimicas desde a importação e se acompanhe no estudo de sua evolução até o preço do consumidor. Ha necessidade de unificar-se ou dar-se um nivel aproximado aos preços, esses não raro quatro vezes maiores do que alguns.

Finalizando, disse o Tenente-Coronel José Vieira Peixoto que espera a colaboração dos Institutos, Laboratorios e Farmacias, no momento grave em que estamos vivendo.

Relojoaria Alencar
— de —
JOAO ALENCAR
Completo sortimento de joias, relogios e objetos para presentes
OTICA EM GERAL
Rua Dr. Barata, 205 — Natal



O medo de se alimentar

Os atrozes sofrimentos produzidos pelas perturbações do aparelho digestivo, com o engorgitamento do figado e consequente prisão de ventre, trazem ao enfermo um estado de horriveis sofrimentos, roubando-lhe energias e mesmo os prazeres da vida.

AS PILULAS DO ABBADE MOSS

removem desde o primeiro momento a causa, anulando todo esse cortejo de padecimentos. Licenciadas pela Saúde Pública e indicadas no tratamento das anglo-colites, Prisão de Ventre e suas manifestações.

SAPATARIA MEDEIROS
DE AFONSO MEDEIROS
Fabrico de calçados de todos os tipos pelos melhores preços
Praça Augusto Severo, n.º 260 — NATAL

REPRESENTAÇÕES
IMPORTAÇÃO E
EXPORTAÇÃO

BEZERRA & CIA.
TRAVESSA CORONEL AURELIANO, 37/45
Caixa Postal, 12 — Teleg.: "BATISTA" — NATAL — R. G. N.

AÇUCAR
CEREAIS E
GENEROS DO ESTADO

Galvão, Mesquita & Cia.
RUA DR. BARATA, 217 — RIBEIRA — TELEFONE, 158
Ferragens, cutelaria, vidros, louças, tintas, oleos, soda caustica, canos, chapas de ferro, etc. rtigos sanitarios e material para saneamento
EM NATAL O ESTABELECIMENTO PREFERIDO NO GENERO PELOS SEUS PREÇOS MODICOS

Atenção
A SAPATARIA LEOPOLDINO acaba de receber lindo e variado sortimento de calçados para senhoras em lindos modelos
Rua Amaro Barreto, 1326 — Alecrim — Natal

Oton Osorio
ESTIVAS E CEREAIS EM GROSSO
TRAVESSA AURELIANO Nº. 31
TELEF.: 295 TELEG.: OTON
FILIAIS: — CERRO CORA' E CAMPO REDONDO

CASA PORPINO
Grande sortimento de miudezas, perfumarias, linhas em geral, ferragens e estivas

A CASA QUE VENDE MAIS, POR SER A QUE VENDE MAIS BARATO

Transferida para esta cidade desde 1940, vinda de Nova Cruz, foi ali instalada desde 1932, onde realizou grandes progressos, adquirindo elevado numero de bons freguezes. Chegando aqui, procurou seu proprietario, sr. José Porpino, fazer bôa freguezia, satisfazendo a todos com prontidão e vendendo por otimos preços. Recebendo mercadorias das principais praças do sul do país, possue este estabelecimento grandes estoques, principalmente de miudezas, de que é especialista neste ramo, permitindo-lhe que grande numero de pequenos comerciantes refaçam ali seus estoques.

Se quizer comprar pelo menor preço procure a CASA PORPINO que será prontamente atendido.

CASA PORPINO, de José Porpino da Silva — Praça Presidente Vargas—Edificio proprio.—Baixa Verde—Rio G. do Norte

FARMACIA CONFIANÇA
DE MOURA BARRETO & CIA. LTDA.
Especialidades farmaceuticas e perfumarias — Escrupulosa manipulação
Depositaria da "Flora Medicinal" de Monteiro da Silva & Cia.
Rua vigario Bartolomeu, 536 — Telefone 227 — Natal

AVÓ ! MÃE ! FILHA!
TODAS DEVEM USAR A
FLUXO-SEDATINA
(OU REGULADOR VIEIRA)



A MULHER EVITARA' DORES
ALIVIA AS COLICAS UTERINAS

Aplicada com vantagem para combater as irregularidades das funções periodicas das senhoras. E' calmante e regulador dessas funções.

FLUXO-SEDATINA, pela sua comprovada eficacia é muito receitada. Deve ser usada com confiança.

A FLUXO SEDATINA encontra-se em toda parte

LEITURA PREJUDICADA NA LOMBADA

MUTILADO

A ORDEM

Propriedade do Centro de Imprensa Ltd.

ANO VIII — Estado do Rio Grande do Norte--Natal--Quarta-feira, 14 de Abril de 1943 — NUM. 2.239

Desportos

Futebol

O Torneio Inicio do proximo domingo

O publico esportivo natalense irá assistir no domingo vindouro a uma festa que reune todos os clubes concorrentes ao campeonato oficial de futebol da cidade, promovido pela nossa mentora, que vem desenvolvendo grandes esforços para que o certamen alcance brilhante exito este ano.

O Torneio Inicio sempre arrastou ao estadio «Juvenal Lamartine» numerosa assistencia. Estamos certos que mais uma vez suas arquibancadas e gerais ficarão superlotadas.

Todos os quadros ultimam seus preparativos para se apresentarem dignos das honras dos seus torcedores na tarde do proximo dia 18.

America, ABC, Atletico, Santa Cruz, Alecrim e Clube Atletico Baipendi serão os participantes do torneio. Este ultimo, recentemente fundado por elementos militares residentes nesta capital, recebeu essa denominação como homenagem póstuma aos heroicos brasileiros sacrificados pela sanha eixista. Esperança dos seus diretores, será o Baipendi uma das muitas atrações do campeonato, para gaudio dos seus inumeros simpatisantes. Integram no verdadeiros dominadores da pelota.

Rex — DIA 18 — **A PORTA DE OURO** — Charles Boyer, Olivia de Havilland, Paulette Goddad

Um grupo de artistas famosos vivendo um argumento como nunca o cinema nos apresentou

A Censura Oficial considerou-o proibido para menores de 10 anos com o que concordamos, devido á apresentação de cenas que não são proprias para crianças. («A União», do Rio, de 5—5—942).

Palacio do Governo

O sr. Interventor Federal interino assinou ante-ontem os seguintes decretos:

n. 1.178, suspendendo, por mais um ano, a vigencia do art. 7º do Regulamento aprovado pelo Decreto n. 537, de 5 de agosto de 1938;

—reconhecendo o Senhor Manuel Margenat Fernandez como Consul Geral da Republica Argentina no Rio de Janeiro, com jurisdição no Estado do Rio Grande do Norte;

—nomeando Rosalia Rodrigues e Silva para exercer, interinamente, como substituta, o cargo de Atendente, padrão F, do Quadro Unico do Estado, lotada no Centro de Saúde da Capital, durante o impedimento da respectiva titular Anatildes Alves, que se acha licenciada, contando-se lhe o exercicio de 24 de março ultimo.

—

O sr. Secretario Geral do Estado baixou as seguintes portarias:

concedendo a Helena da Fonsêca e Silva, extranumeraria-mensalista, Auxiliar de Escritorio-referencia 11—lotado no Serviço Estadual de Estradas e Pontes, 60 dias de licença, para tratamento de saúde, sendo 30 dias com o salario integral e 30 com 2/3 dos mesmos, na forma da lei, a contar de 1º do corrente;

—concedendo a Cléa Vale Xavier, professora de 4a. classe, padrão E, do Quadro Unico do Estado, lotada nas Escolas Reunidas «Senador José Bernardo», da vila de São João do Sabugi, trinta dias de licença, para tratamento de saude, com os vencimentos integrais, na forma da lei;

—concedendo a Elita de França Varela, professora de 4a. classe, padrão E, do Quadro Unico do Estado, lotada na Escola Isolada de Boacica, do municipio de Touros, seis mêses de licença, em prorrogação, para tratamento de saúde, sendo trinta dias com dois terços dos vencimentos, noventa com um terço e sessenta com um sexto dos mesmos, na fórma da lei, a contar de 2 do corrente.

IMPOSTO SINDICAL

Avisamos aos senhores comerciantes que estamos distribuindo nesta capital e no interior as GUIAS para o recolhimento do Imposto Sindical, que deverá ser feito no Banco do Brasil ou nas suas agencias, durante o corrente mês.

Natal, 1º de Abril de 1943.

pelo SINDICATO DOS EMPREGADOS NO COMERCIO—*Cumercindo Saraiva.*—11

30º dia

Mario Eugenio Lira e familia, consternados com o falecimento de seu inesquecivel filho EVALDO, convidam os seus parentes e amigos para assistirem á missa que mandam celebrar pelo descanso de sua alma, na Capela dos Salesianos, no dia 16 deste mês, as 7 horas. Antecipadamente agradecem a todos que comparecerem a esse ato de religião.

SOCIAIS

ANIVERSARIOS

HOJE

SENHORAS

Alzira Camara Varela, esposa do sr. Adolfo Varela, industrial em Ceará-Mirim.

—Raimunda Melo, esposa do dr. Mucio Melo, cirurgião dentista, nesta capital.

SENHORES

Manoel Florencio Cascudo, caixa do Banco do Rio Grande do Norte.

DIVERSAS

Realiza-se, hoje, ás 16 horas, na Escola Domestica, uma audição intima do tenor Orlando Simons Bezerra, interprete de musicas brasileiras e mexicanas. O tenor Orlando Simons esteve em nossa redação, convidar-nos para assistirmos áquela hora de arte.

Visitas

PE. ESTANISLAU PIECHEL — Deu nos, hoje, o prazer da sua visita, o revmo. padre Estanislau Piechel, dedicado vigario da paroquia de Flores.

Por essa ocasião, s. revma. agradeceu-nos a noticia que publicámos sobre sua recente nomeação para vigario daquela cidade.

Missas

ALBERTO GONÇALVES DE MELO—Foi celebrada missa, hoje, ás 6,30, na Capela Salesiana, em intenção da alma do saudoso Alberto Gonçalves de Melo, 1º. aniversario do seu falecimento.

SR. MANOEL LUBAMBO—Hoje, ás 6 horas, nas Capelas Salesiana e do Patronato da Medalha Milagrosa foram celebradas missas de 30º. dia em intenção da alma do escritor Manoel Lubambo.

Procissão do Encêrro

Continuação da 1ª. pagina

quando os irmãos formarão as duas alas e sairá a Imagem no Encerro, percorrendo o seguinte

ITINERARIO

Praça André de Albuquerque, Rua da Conceição, Praça Sete, Avenida Junqueira Aires, Praça Augusto Severo, Rua Sachet e Praça Leão XIII, recolhendo-se o prestito na Igreja do Bom Jesus das Dores, onde começará

GUARDA DE HONRA

Das 19 ás 19 e meia — Lauro Pelinca, Ubaldo Bezerra, Prof. Severino Bezerra, Manoel Fasanaro, Romulo Leite, Artur Teixeira, Leocadio de Oliveira, João Ferreira de Melo, Alfredo Carvalho, Dr. Ezequias Pegado, Des. Virgilio Dantas, Des. Antonio Soares.

Das 19 e meia ás 20 horas — Domingos Romano, Lourival Pereira, João Manso Maciel, Clovis Leopoldo, Francisco Mariano de Andrade, Joel José de Oliveira, Antonio Torres, Etelvino Caldas, Aureo Paiva, Elvidio Bandeira, Gilberto Freire, José Fernandes de Macedo, João Severino Alves, Manoel Procopio de Moura, Dr. Vicente Lemos Filho.

Das 20 ás 20 e meia horas — João Batista Fernandes, José Vimarano de Paiva, Sergio Paiva, Omar Furtado, João Elvidio de Oliveira, João Borja, José Elisio Ubarana, Manoel Siqueira, José Domingos Carneiro, José dos Santos, Ernesto Silva, Lafaiete Paulino, Salviano Gurgel, Antonio Nesi, Dr. Jaime Vanderlei, Dr. Cleto Camara, Dr. Odilon Garcia.

Das 20 e meia ás 21 horas — Anisio Furtado, Apolonio Pinheiro, Manoel de Sá Barreto, Luiz Veiga Filho, Osvaldo Medeiros, Renato Fonseca Chaves, Jose Trajano da Costa, José Cabral de Macedo, Francisco Palma, Silvino Dantas, João Minervino de Morais, Cirilo Maia Mousinho, Montano Emerenciano, João Alvares de França, Dr. Travassos Sarinho, Dr. Aderbal de Figueiredo, Dr. Ernesto Fonseca.

Continúa amanhã

MISSA NA INTENÇÃO DOS ASSOCIADOS

Na p. sexta-feira, o Revmo. Sr. Vigario Geral, Mons. João da Mata celebrará na Igreja do Bom Jesus das Dores, ás 7 horas, na intenção de todos que fazem parte da Irmandade dos Passos, quando as associadas farão a sua comunhão pascoal, consoante determina o art. 48, letra c, do Compromisso.

Amanhã publicaremos o programa da grande procissão do Encontro que vai ser irradiada pela Radio Educadora de Natal.

Cinemas

TRES PEQUENAS DO BARULHO, em matinée e á noite, no "Rex"

Filme delicioso de bom humor, de vivacidade, de encanto juvenil. E, afinal, sadio na conclusão. A filha consegue reconciliar os pais e evitar o divorcio e segundo casamento do pai, que reconhece o seu erro. A Legião da Descencia o incluiu na classe A, secção I (**para todos**).

LOURA E PERIGOSA, no "S. Pedro"

Um jovem medico, enganado por sua noiva, vê-se enredado em um assassinato, conseguindo afinal provar a sua inocencia. A conduta leviana de uma moça, a simulação de um suicidio, um assassinato cometido para roubar e outros defeitos fazem com que esse filme não deva ser visto por menores. **Aceitavel para adultos.**

REX — **As 3 Pequenas do Barulho**

Hoje — Diana Durbin

PARA TODOS.

Cooperativa Agro-Pecuaria de Epitacio Pessôa

(Soc. Coop. de Resp. Ltda.)

Assembléia Geral Ordinaria

1a. Convocação

O Presidente da Cooperativa Agro-Pecuaria de Epitacio Pessôa, abaixo assinado, convida todos os associados desta sociedade para a *Assembléia Geral dos Associados*, a se realizar no dia 24 do corrente, ás 15 horas, em sua séde social, a rua 15 de novembro nº 125, na qual será lido o relatorio do Presidente referente as atividades da sociedade no exercicio de 1942, parecer do Conselho Fiscal, e elegerem o Conselho de Administração e Fiscal, respectivamente para os periodos de 1945 e 1943-1944. A diretoria pede o comparecimento de todos os srs. Associados e avisa que a sessão só poderá funcionar havendo numero superior a 40 associados.

Adalgiso de Barros Santiago
Presidente

2—3

Gabinete Medico dentario

DRA. ALIETE ROSELLI
Clinica medica e ginecologia
Consultas: 9 ás 11 e 14 ás 17

ODETE ROSELLI
Cirurgiã dentista
Consultas de 8 ás 11 e 13 ás 17
Avenida Junqueira Aires, 528

Bel. Vicente de Souza
ADVOGADO
Hotel Bom Jesus — Natal

Vende-se

uma casa á Rua Nisia Floresta, 93. Trata-se á Pr. A. Severo, 502.

NÃO lhe agrada a feição do nosso jornal? Venha melhora-lo com o seu concurso intelectual ou economico. E' dever do catolico.

DR. ANTONIO FREIRE
VIAS URINARIAS
Consultas: das 14 hs. em diante
Consultorio: Rua Nisia Floresta, n.º 90 — Fone, 350
Resid.: 13 de Maio, 602

Dra. Iaponira Guerra
Ex-interna do Hospital Pedro II e da Maternidade de Recife
DOENÇAS DA MULHER E DA CRIANÇA
Residencia: — Rua Santo Antonio, 666
Consultorio: — Av. Rio Branco, 554
Sala 1—1º.—de 15.30 ás 18 horas

Antonio Soares Filho
ADVOGADO
Rua Felipe Camarão, 519

DR. TRAVASSOS SARINHO
CIRURGIA GERAL
Cons. — Edificio Aureliano Sala, 6
Res.—Travessa Acre, 277—Fone, 58

DR. OLAVO MEDEIROS
Chefe da clinica dermatologica do Hospital Miguel Couto
DOENÇAS DA PELE E SIFILIS
CONSULTORIO: Rua Ulisses Caldas, 86—1º. andar
Das 14 ás 17 horas
Residencia: Rua Trairi, 522
—NATAL—

Vende-se a casa n. 18 a Rua Frei Miguelinho. A tratar na Caixa Rural

RESERVISTA!
Temos que nos mobilizar para não nos escravizarmos.

Vende-se um sitio em Extremoz, com cajueiros, coqueiros, mangueiras, mangabeiras, dendêzeiros, pimenteiras do reino, inhame, etc. Lenha e varas para cêrca. Dispõe de bons terrenos para plantação e comporta a instalação de uma grande vacaria. E' banhado pela Lagôa e limita-se com a E. de Ferro. Vista encantadora. Oportunidade unica!

Tratar com o sr. Luiz Emidio, á rua 21 de Março, 664, nesta capital.—4—6.

Perdidos e Achados

Pede-se a quem encontrou uma medalha com a efigie de N. S. Aparecida e as iniciais M. A., perdida entre a Ribeira e a Cidade Alta, entregar na Gerencia deste jornal que será bem gratificado.—5.

ARTES GRAFICAS
TIPOGRAFIA — RISCAÇÃO — PAUTAÇÃO
MAQUINARIA MODERNISSIMA — TIPAGEM NOVA
TRABALHO PERFEITO E RAPIDO
AVENIDA TAVARES DE LIRA, N.º 93 — NATAL

LEITURA PREJUDICADA NA LOMBADA

MUTILADO

A ORDEM

PROPRIEDADE DO CENTRO DE IMPRENSA LTD.

ANO VIII — Estado do Rio Grande do Norte--Natal--Quinta-feira, 15 de Abril de 1943 — NUM. 2.240

Ao começar a noite de hoje haverá, nesta capital, a tradicional procissão do Encerro

Quaresmais

Maria Madalena

Jesus aceitava convites para banquetes em casas de fariseus. Ele viera ao mundo para arrebanhar as ovelhas desgarradas. Atendia a quantos O procuravam. E com a mesma caridade com que tratava os pobres se assentava á mesa dos ricos.

Convidado por Simeão, para um banquete, estava o Cristo á mesa do farizeu, quando uma mulher, Maria de Magdala, conhecida pela vida mundana a que se entrega... entrou na sala do festim, levando consigo um vaso de alabastro, contendo balsamo. Ajoelhando-se por traz do Cristo, banhou-Lhe os pés com lagrimas, enxugou-os com os seus cabelos, beijou-os e os ungiu com precioso balsamo.

Vendo aquela cena, o farizeu disse consigo mesmo : "Se este fosse profeta saberia quem e qual a mulher que o tóca e que é pecadora. "Lendo-lhe os pensamentos, Jesus lhe falou, anunciando que tinha alguma cousa para dizer-lhe. E contou-lhe uma parabola. "Um credor tinha dois devedores : um devia-lhe quinhentos dinheiros e outro cincoenta. Não tendo eles com que pagar, perduou a ambos a divida. Qual deles, pois, mais o amará ? "Creio, respondeu Simão, que aquele a quem perduou mais". Julgaste bem", concluiu o Divino Mestre. "Vês esta mulher ? Entrei em tua casa, não me deste agua para os pés e esta com as suas lagrimas banhou os meus pés e enxugou-os com os cabelos. Não me deste os ósculos da paz; e esta, desde que entrou, não cessou de beijar os meus pés. Não ungiste a minha cabeça com balsamo; e esta ungiu com balsamo os meus pés. Pelo que te digo : são-lhes perdoados muitos pecados, porque muito amou. Mas ao que menos se perdôa, menos ama". Voltando-se para a pecadora, Jesus disse : "São-te perdoados os pecados".

Admirados daquela cena, os convidados para o banquete perguntavam uns aos outros : "Quem é este que até perdôa pecados ?" Jesus ainda falou a Madalena : "A tua fé te salvou ; vai em paz".

Os corações contritos que se ajoelham aos pés do Cristo, banhando-os com as lagrimas do arrependimento ouvem sempre dos divinos labios do Salvador aquelas mesmas palavras que foram ditas á pecadora, em casa de Simão : "São-te perdoados os pecados". "A tua fé te salvou", "vai em paz".

O amor de Deus esquece as ofensas, quando apagadas pela contrição. Aos pés da cruz do Cristo, ao lado da Virgem-Mãe, estavam a inocencia e a penitencia. João Evangelista e Maria Madalena, participando das mesmas graças, do mesmo amor. Ao ladrão arrependido foi prometido o Paraiso, no mesmo dia em que dobrava a alma de joelhos diante do Divino Justiçado.

A Pedro que O negou, Jesus nunca lhe falou das negações. Judas teria sido perdoado, se em vez do desespero tivesse tido contrição.

Para mais acentuar o valor do arrependimento; para dar uma demonstração do muito que ama a alma que se purifica na contrição, o Cristo ressuscitado apareceu a Madalena e a Pedro antes que ás outras mulheres e aos demais apostolos.

Madalena é o simbolo do amor penitente. E' o modelo da contrição que redime, da penitencia que santifica. As almas que a imitam gozam da intimidade do Cristo, escolhendo a melhor parte. Acompanham-nO ao Calvario, ajoelham-se aos pés da Sua Cruz, contemplam o Seu martirio e não sabem mais se afastar da Sua presença. Em compensação, dá-lhes Jesus a graça de lhes aparecer nas glorias da ressurreição, ressussitando-as, ao mesmo tempo, para as glorias do céu.

A Procissão do Encêrro, hoje, á noite

Realiza-se hoje, ás 18.30 horas, a tradicional procissão do Encerro, que sairá da Catedral para a Igreja do Bom Jesus das Dores.

Antes, na Capela da Irmandade dos Passos, na Catedral, haverá a cerimonia da entrega dos diplomas e insignias ás novas associadas, após o que o córo da Pia União de Santa Teresinha, entoará um dos hinos dos Passos.

GUARDA DE HONRA

Das 21 ás 21 e meia horas — João Galdino de Alencar, Cecilio Mesquita Lopes, Sebastião Galisa, Pedro de Souza, Sebastião G.

Continúa na 2ª. pagina

Encerrada, ante-ontem, nesta capital, a Campanha de Assistencia aos Flagelados

A solenidade foi presidida pelo Interventor Aldo Fernandes, fundador do humanitario movimento — Apresentado completo relatório das obras realizadas em favor das vitimas da sêca, no Rio Grande do Norte — Donativo ao S. E. B. A. S.

Em solenidade presidida pelo Interventor Federal interino, dr. Aldo Fernandes, foi encerrada, ante-ontem, ás 16 horas, no Palacio do Governo, a CAMPANHA DE ASSISTENCIA AOS FLAGELADOS, fundada por s. excia. para prestar todo o apoio moral e material aos nossos conterraneos martirizados pela terrivel sêca que assolou o Rio Grande do Norte.

Abrindo a reunião, o interventor Aldo Fernandes salientou que, á mesma hora e no mesmo local, depois de um ano de trabalhos intensivos, ia ser encerrada, cumprida suas altas finalidades, uma Campanha que tantos e assinalados serviços prestou ás vitimas da sêca. Em seguida, o sr. Aluisio Alves leu o completo relatorio apresentado pela Comissão Executiva, no qual estão bem relatados todos os trabalhos da C. A. F., desde as distribuições de recursos monetarios e de generos alimenticios na capital e no interior do Estado, até os mais detalhados infor-

Continua na terceira pagina

Condignamente, festejado, ontem, o "Dia Pan-Americano"

Sessões comemorativas nos grupos escolares e um programa especial na Radio Educadora

Expressivas festividades comemorativas foram levadas a efeito, ontem, em todo o país, pelo transcurso do «Dia Pan-Americano», consagrado á confraternização de todos os povos do continente americano.

Nesta capital, os grupos escolares e demais estabelecimentos de ensino, realisaram-se sessões comemorativas, com discursos alusivos á data, nos quais os oradores frisaram a orientação catolica de nosso pan-americanismo.

O programa principal das festas esteve a cargo da Rádio Educadora de Natal, em colaboração com o Departamento de Imprensa e Propaganda. O mesmo teve inicio ás 19 horas, com a palavra do dr. Edilson Varela, diretor do DEIP, que ressaltou o sentido pan-americanista da data de ontem. Varios numeros de musica foram executados ao microfone da Z. Y. B.—5, discursando o Interventor Aldo Fernandes, o jornalista Aderbal de França, o consul Carlos Lamas, o consul dos EE. UU. nesta capital, Harold Sims, e o observador naval norte-americano Comte. Douglas Cock.

Procissão do Encontro

A imponente e tradicional procissão de amanhã — O empolgante prestito — Seu itinerario — Os "Sete Passos" — O Sermão do Padre Alair Vilar — O "Mizerere — Expediente das repartições, Bancos e Empresas — Apelo ao Comercio em geral — Notas

Os catolicos de Natal vão assistir, ás 16 horas de amanhã, a tradicional e impressionante procissão do Encontro.

O empolgante prestito religioso sairá da igreja do Bom Jesus das Dores, acompanhado de extraordinaria massa popular e de diversas associações religiosas, além do Seminario S. Pedro.

ORDEM DO PRESTITO

Pendão. Irmandade de S. João Batista. Estandarte. Irmandade e Associadas dos Passos. Andor. Anjos. Irmandade do Santissimo Sacramento. Seminario S. Pedro. Guardas Civis. Musica da Força Policial. Povo. A Procissão percorrerá o seguinte

ITINERARIO

Praça Leão XIII, Avenida Sachet, Praça Augusto Severo, Avenida Junqueira Aires, Ruas da Conceição e Vigario Bartolomeu, Praça João Maria, Rua da Conceição, Praças Sete de Setembro e André de Albuquerque, recolhendo-se a procissão.

OS "SETE PASSOS"

A imponente procissão estacionará nos "Sete Passos", os quais corresponderão em frente ás residencias dos associados : 1º. d. Maria Amalia de Amorim Garcia ; 2º. d. Ercides Lira ; 3º., Graciano Melo ; 4º., d. Maria Julia da Silva ; 5º., d. Ana Cascudo; 6º., ENCONTRO, em frente ao Palacio da Interventoria e 7.º, d. Maria Galdina Maciel.

A GRANDE ORQUESTRA

Distinguidos professores e elementos do Instituto de Musica, constituirão o harmonioso conjunto da orquestra que terá a regencia do professor João Namorado. A orquestra se compõe de: violinos, José Galvão, Gumercindo Saraiva, Raimundo Ferreira, Carlos Tavares e Rafael Freitas ; flauta, Manoel Peti ; óboe, Francisco Pinto, clarineta, Candido Freire ,piston, Odilon Cavalcanti ; bombardino, Joaquim Galhardo e contra-baixo, José Calazans Carneiro.

Vozes : Trinta e duas senhorinhas.

O SERMÃO DO ENCONTRO

Após estacionar a procissão em frente ao Palacio da Interventoria, onde estará erigido o altar do 6º. Passo, e seja cantado o VENI CREATOR, subirá á tribuna o inteligente Padre Alair Vilar, Vigario de Santa Cruz. Concluído o sermão a orquestra entoará a comovente musica sacra.

MIZERERE

depois do qual continuará a procissão até á Catedral, onde ficará a Imagem do Senhor dos Passos em exposição para a cerimonia do

"BEIJA"

até ás 21 horas .

Conduzirão o

PALIO

Manoel Raimundo de Aguiar, Manoel Afonso, José Inacio de Paiva, Antonio Nesi ,dr. Adalberto Amorim, dr. Odilon Garcia, dr. Francisco Ivo e dr. Carlos Augusto.

ANDOR

Manoel Braz do Nascimento, Salustiano Primo da Assunção, Francisco Inacio, Enéas Reis, Clodoaldo Baker, Cristino Vanderlei, João Lindolfo e tte. cel. Glicerio Cicero de Oliveira. SUPLENTES : Cesar Pelinca, João Manso Maciel, José Bezerra de Araujo, Francisco da Luz, Celso Vidal Pedro Martins da Rocha e Lourival Fereira.

PENDÃO

Ricardo Severiano da Cruz.

ESTANDARTE

será conduzido por 3 senhoras associadas.

POLICIAMENTO

O sr. Chefe de Policia, Comandante André Fernandes, por solicitação da Provedoria, vai mandar uma turma de guardas civis para o policiamento da grande procissão .

ISOLAMENTO DA PRAÇA SETE

O isolamento da Praça Sete está confiado ao irmão, Major Joaquim de Moura.

O EXPEDIENTE DAS REPARTIÇÕES BANCOS E EMPRESAS

No intuito de todos concorrerem para o maior acompanhamento da procissão do Encontro, as repartições federais, estaduais e municipais ,além dos Bancos e Empresas, só darão um expediente, pela manhã.

APELO AO COMERCIO

A Diretoria da Irmandade encarece por nosso intermedio, do Comercio em geral, a finesa de fechar as suas portas ás 15 horas.

MISSA NA INTENÇÃO DOS ASSOCIADOS

A exemplo dos anos anteriores ,o Revmo. Sr. Vigario Geral, Mons. João da Mata, celebrará amanhã, á 7 horas, na Igreja do Bom Jesus da Dôres ,na intenção de todos que pertencem á Irmandade dos Passos, sendo de esperar um consideravel numero de associadas que farão a sua comunhão pascoal, conforme determina o art. 48, letra c, do Compromisso.

INSPETORIA DE VEICULOS

O Provedor da Irmandade teve um entendimento com o sr. Inspetor de Veiculos, afim de ser evitada a inconveniencia de alguns proprietarios de automoveis deixarem os mesmos parados nas ruas constantes do itinerario da procissão.

NOTAS

Foram designados os irmãos Francisco de Souza R. Dantas e Bernard Justino para verificarem os óbulos que os fieis costumam depositar na bandeija por ocasião do "beija".

—Os irmãos Heitor Gois e Abreu Filho estão incumbidos de dirigirem as crianças trajadas de Anjo, cujos responsaveis devem procura-las em frente ao Palacio da Interventoria, logo após o sermão.

—Na igreja do B. J. das Dores só tomarão opa os irmãos escalados para o palio, Andor e Pendão. Os demais se reunirão na séde social, ás 1... horas, partindo dali a Irmandade, impreterivelmente, ás 15 e 40 horas.

—As senhoras associadas devem se reunir na Igreja do Bom Jesus das Dores, ás 15 e 45, para formarem as alas, sem fazerem uso de chapéo ,de vez que a procissão do Encontro é revestida de toda piedade .

—Todo movimento da procissão, especialmente o sermão do Pe. Alair Vilar, serão irradiados para dois poderosos altos falantes colocados na Praça Sete e pela Radio Educadora de Natal, tendo assim a Diretoria da Irmandade empregado os melhores esforços para que a procissão do Encontro se revista de toda imponencia e piedade.

GUARDA DE HONRA

Das 6 ás 6 e meia horas — Francisco Curcio, Dilermando Teixeira, Aristofanes Fernandes, João Gondim ,José Pereira, Carlos Farache, Francisco Viana, José Afonso, José Sabino, dr. Vicente Farache, Pedro Nobrega Cunha Lima, dr. Januario Cico.

Das 6 e 30 ás 7 horas — Sergio Severo, Hermilio Cabral, Enéas Reis ,José Alexandre Garcia, Luiz Patriota, Manoel Felix, Francisco de Castro Nobre, Manoel Montenegro, Raimundo Dias de Sá, Oto Soares, Francisco Artemio Coelho, dr .Otavio Varela.

Das 7 ás 7 e meia horas — Antonio Antidio de Azevedo, João Ferreira de Souza, Natanael Luz, Manoel Gregorio Ramalho, Adolfo França, Antonio Ribeiro de Paiva ,João Lopes da Silva, Perceval Caldas, Arlindo Cavalcanti, Manoel Afonso ,Faustiniano Leiros, Pedro Martins da Rocha, dr. Claudionor de Andrade, dr. Ricardo Barreto.

Das 7 e meia ás 8 horas — Otavio Bezerra de Carvalho, Antonio Abdias de Medeiros, José Martins Pinheiro, Manoel Reis, João Idalino de Paiva, Francisco Martins Pinheiro, Antonio Vimarano, Alcides Cico, Luiz Xavier de Barros, Joaquim Pinheiro, Cap. Juvino Lopes, des. Benicio Filho.

Das 8 ás 8 e meia horas — João Xavier da Rocha, Vicente Luiz de Paula, José Xavier de Almeida, Francisco Teixeira de Freitas, Elpidio Bilro, João Olimpio, Severino de Araujo Freire, João Galvão Filho, dr. Dix-huit Rosado Maia.

Das 8 e meia ás 9 horas — Antonio Luiz C. de Barros, Francisco Galvão, Pedro Urquiza, Celso Vidal, Manoel Cristino, Salustiano Fagundes, Prof. Luiz Soares, Alfredo Duarte, des. Dionisio Filgueira.

Das 9 ás 9 e meia horas — Joaquim Soares da Silva, João Gomes da Costa, Nazareno Moura, Antonio Artur, José Pereira da Luz, Abdon de Macedo Filho, Melquiades Moura, Jurandir Costa, Major Joaquim de Moura, dr. Quirino Maia, dr. Peluzio Melo.

Das 9 e meia á 10 horas — João Fagundes, Audemario Martins, Jorge Silva, Celso Moura, Lauro Medeiros, Henrique de Gois, Odilon Freire, José Morais de Lima, Pedro Rodrigues da Cunha, Antonio Santos Pereira, Alexandre Colares Moreira, des. Sinval Moreira Dias.

Das 10 ás 10 e meia horas — Pedro de Azevedo Maia, Murilo da Cunha Melo, José Altino Duarte, Jorge Elisio, Luiz Lins, José Calazans Carneiro, cap. João Bandeira de Melo, dr. Paulo de Abreu.

Das 10 e meia ás 11 horas — Francisco Teixeira Sobrinho, Renato Dantas Ribeiro, Samuel Gois, Miguel Barra, Odilon Manso Pegado, Apolinario Bezerra, João Nunes de Queiroz, Luiz José Avila, dr. Djalma Marinho.

Das 11 ás 11 e meia horas — José Viana da Silva, Francisco Araujo, Manoel Gurgel, Americo Gentile, Anisio de Souza, Ulisses de Medeiros, Manoel Raimundo de Aguiar, dr. Armando China. des. Luiz Lira.

Das 11 e meia ás 12 horas — Joaquim Augusto de Souza, Pedro Barbalho, Luiz Bezerra Dantas, Avelino Hugo, Ernani Bandeira de Melo, Vicente Augusto da Fonseca, dr. Alfredo Lira.

Das 12 ás 12 e meia horas — Alfredo Augusto Seabra de Melo, Sergio Freire, Firmo Guerra, Eloi Caldas, Francisco Lopes dos Reis, Mario Eugenio Lira, dr. Demetrio Viveiros .

Das 12 e meia ás 13 horas — Joaquim Inacio Ribeiro, Manoel Eugenio, Manoel Neves Cavalcanti, Simplicio Cascudo, Alberto Vanderlei, Antonio Tavares, Xavier Miranda, tte. cel. Glicerio Cicero, dr. José Tavares .

Das 13 ás 13 e meia horas — Carlos Augusto de Medeiros, José Soares da Silva, Crispin Xavier de Almeida, Manoel Pereira Rosa, Joaquim Siqueira, Manoel Joaquim da Rocha, João Batista de Medeiros, dr. Paulo Viveiros.

Das 13 e meia ás 14 horas — Pedro Simeão Leal, Sandoval Vanderlei, Francisco Ribeiro Dantas, Pedro Pinheiro da Silva, Severino Batista de Carvalho, José Inacio Paiva, Manoel Augusto Xavier, dr. Abilio Xavier.

Das 14 ás 14 e meia horas — Francisco Brito, Francisco Alcides Ribeiro, Luiz Romão, Sali Gomes, Melquiades Marinho, Manoel Barbosa Galvão, José Alcino C dos Anjos, Olavo Lamartine, Antonio Mendes Rodrigues, des. Horacio Barreto.

Das 14 e meia ás 15 horas — Alexandre Duarte, Mario Vilar, Mario Vilar de Melo, Luiz Gonzaga de Medeiros, Manoel Ribeiro Dantas, dr. Emidio Cardoso.

(Continúa na 4.a. pagina)

Obulo Vicentino

O confrade Presidente do Conselho Central de Natal, da Sociedade de S. Vicente de Paulo, recebeu do Conselho Superior do Brasil, no Rio de Janeiro, mais cem cruzeiros (Cr$ 100,00), óbulo vicentino, em favor dos flagelados da sêca.

A importancia dessa nova remessa, dividida em duas parcelas de Cr$ 50,00, foi enviada, pelo Correio, ás Conferencias de Currais Novos e Caraúbas.

LEITURA PREJUDICADA NA LOMBADA

MUTILADO

A Procissão do Encêrro, etc.

Continuação da 1ª. pagina

Teixeira, José Cavalcanti de Albuquerque, Pedro Teixeira da Silva, Salustiano Silva, Graciano Melo, João Bandeira Marinho, Amaro Pinheiro, Francisco da Luz, Manoel Coriolano, Tomaz de Aquino Rocha ,José Domingues, Heitor Gois, Prof. Francisco Veras, José Reis, Dr. José Ivo, Dr. Francisco Ivo.

Das 21 e meia ás 22 horas — Luiz Alves Freire, Duodecimo Rosado ,Pedro Eufrasio da Silva, João Lindolfo Barbosa, João Candido da Trindade, Alfredo Galvão, Paulo Mesquita, José de Vasconcelos Lisbôa, João Julio de Aguiar, Antonio Ferreira da Silva, Felizardo Carneiro, Francisco das Chagas Dantas, Miguel Canuto de Souza, Joaquim Vitor, Militão Chaves, Dr. Silvio de Souza, Dr. Adalberto Amorim.

Das 22 ás 22 e meia horas — Hercilio Galvão, Raimundo Medeiros, Solon Aranha, Eronides de Oliveira , Vicente Avundano, Antonio Abreu Filho, Inacio Vimarano, Jorge Tavares, Antonio Dameão, Prof. Acrisio Freire, Pedro Varela, Mario Vasconcelos, João Batista Leite, Tte. Severino Mendes Tito, Dr. Osvaldo Ribeiro, Dr. Otavio Tavares .

Das 22 e meia ás 23 horas — Julio Cesar de Moura, Cristovam Bezerra de Melo, André Feijó, Erasmo Varela, Servulo Galvão Neto, Trajano Ribeiro, Francisco Inacio Bezerra, Manoel Ribeiro Meireles, João Francisco da Fonseca, Pedro Correia da Costa, Garibaldi Romano, João Bezerra de Melo ,Luiz Gomes, Eloi Ribeiro, João Estevam, José Pedro da Rocha, Oscar Bandeira Marinho, Camilo Xavier, José Teofilo Freire, Dr. Celso Ramalho.

Das 23 ás 23 e meia horas — Sinfronio Sabino da Costa, José Lopes Teixeira, Cesar Pelinca, Amaro de Souza, Manoel Aguiar, Alfredo Guilherme da Silva, Joaquim Coelho Galvão, José Bezerra de Araujo, Salustiano Primo de Assunção, Januncio do Nascimento, Ricardo da Cruz, Clodoaldo Bakker, Plinio Saraiva, Dr. Epitacio Lira.

Das 23 e meia ás 24 horas — Joaquim Marques de Carvalho, Bernardo Justino do Nascimento, Francisco de Souza R. Dantas, Luiz Simas, José Jeronimo de Souza, Cristino Vanderlei ,José Luzinal, Angelo Bernardino ,Antonio Atanasio de Morais, Epaminondas F. da Silva, Belarmino Lira, Melquizedeque Barboza dos Santos, Pedro Fernandes, Leopoldo Batista, Joaquim Fernandes, Antonio Capistrano, Severino Davi, Manoel Gomes da Silva, Fernando Guilherme da Silva, Manoel Braz do Nascimento, Virgilio Florentino, Manoel Cavalcanti Filho, Teodorico Guilherme.

DR. MONTE
(ESPECIALISTA)
Ouvidos, Nariz e Garganta
Ex-interno do Hospital Pedro II
Ex-assistente do Hospital Centenario
Consultas: de 7 ás 10 e das 12 ás 18 horas
Cons.: Av. Rio Branco, 669
Res.: Avenida Rio Branco, 777

DOENÇAS DE SENHORAS
PARTOS
Dr. Etelvino Cunha
(Assistente da Maternidade do Hospital "Miguel Couto")
Ondas ultra-curtas, bisturí eletrico, eletro-coagulação etc.
Consultorio: Rua Cel. Bonifacio, 222 (Ribeira)
Das 15 ás 18 horas
Residencia : Praça André de Albuquerque, 534
Fone : 59

Leve ás cooperativas os seus pequenos depositos. Elles reunidos lhe beneficiarão a si coletividade.

Pelos Municipios

Caraúbas

Vestindo os nús—Numa dessas manhãs de março, estava no interior de minha repartição, quando ouço gritos e alaridos nas ruas. Era a garotada desocupada e inconciente, vaiando os mendigos populares de nosso meio, que saiam da séde da Legião Brasileira de Assistencia, com suas vestes novas e suas carnes cobertas. «Chico Rã», «Mané Pitó», «Meu Louro», «Maria Rã», «Caçula», «Chico João» e dezenas de outros, tinham *«quebrado a tijela»* e transitavam as nossas ruas, com suas roupinhas limpas, asseiadas e novas, que a mão bemfazeja da L. B. A., lhes havia fornecido. Dou o meu protesto contra à atitude censuravel desse bando de moleques desocupados e irresponsaveis e faço votos para vêr resolvido o seu problema :

E orgulhei-me de ser brasileiro, porque o Brasil possue uma organisação com o programa humanitario, com o da L. B. A. Veio me logo o sentimento de admiração pelo beneficio que essa organisação, vem fazendo aos nossos necessitados. Elogiei o sentimento desse coração generoso que que teve a feliz idéia de fundar a L. B. A. neste periodo de crise climaterica em que a maioria da situação do povo do nordeste se debate com os tormentos da fome e o horror da nudez.

Neste momento em que tantas mães vêm, com lagrimas nos olhos, os seus filhos partirem para a guerra, em defesa dos brilhos da Patria, ostensivamente feridos pelas potencias eixistas. Belo ato de caridade deste que vem desempenhando a L. B. A.! Missão tão pura e santa, merece rasgados elogios. A L. B. A. receberá a recompensa dos seus beneficios espalhados pela humanidade sofredora.

Quanto é belo e grandioso, vê-se, aquele grupo de legionarias entrar de porta a dentro de humildes casebres, levando ali o alento ao desventurado, o conforto ao enfermo, o pão ao necessitado e dando-lhes coragem e alivio, as suas dores morais e fisicas.

Só essa visita consola e alenta ao pobre sofredor...

Caraúbas, março de 1943.

Hugolino d'Oliveira

Cooperativa Agro-Pecuaria de Epitacio Pessôa

(Soc. Coop. de Resp. Ltda.)

Assembléia Geral Ordinaria

1a. Convocação

O Presidente da Cooperativa Agro-Pecuaria de Epitacio Pessôa, abaixo assinado, convida todos os associados desta sociedade para a *Assembléia Geral dos Associados*, a se realizar no dia 24 do corrente, ás 15 horas, em sua séde social, a rua 15 de novembro nº 125, na qual será lido o relatorio do Presidente referente as atividades da sociedade no exercicio de 1942, parecer do Conselho Fiscal, e elegerem o Conselho de Administração e Fiscal, respectivamente para os periodos de 1945 e 1943-1944. A diretoria pede o comparecimento de todos os srs. Associados e avisa que a sessão só poderá funcionar havendo numero superior a 40 associados.

Adalgiso de Barros Santiago
Presidente

3—3

Manoel Varela d'Albuquerque
ADVOGADO
Residencia: Avenida Rio Branco, 596
Escritorio: Travessa Argentina, 42
1.º andar Sala 4
Natal — Rio Grande do Norte

Os delegados da Reunião de Estudos dos Vales Umidos visitaram Ceará-Mirim

Proporcionou a excursão o capitão Carlos Zamith, diretor da Central

Domingo ultimo, o sr. Capitão Antonio Carlos Zamith, operoso diretor da E. F. C. R. G. N., proporcionou aos delegados á Reunião de Estudos dos Vales Umidos do Nordeste uma excursão ao municipio de Ceará Mirim, onde os visitantes tiveram oportunidade de verificar os intensivos trabalhos que se estão realizando nos vales úmidos daquela fertil zona agreste do nosso Estado.

Da mesma participaram os exmos. srs. Interventor Aldo Fernandes e General Cordeiro de Farias, coronel Milton Deamon, dr. José Bezerra Jofeli, secretario da Agricultura da Paraíba, dr. Mario Bandeira, e outras pessoas.

Recebidos em Ceará-Mirim pelo prefeito local, tte. cel. Jacinto Tavares, e demais autoridades locais, os excursionistas dirigiram-se á torre da Matriz de N. S. da Conceição, de onde descortinaram magnifico panorama, visitando, em seguida, a Usina de Beneficiamento de Arroz, que está sendo instalada pelo Serviço de Fomento Agricola, tendo o dr. Matos Nogueira, chefe daquele serviço dado explicações sobre as finalidades da mesma. Após o prefeito Jacinto Tavares ofereceu um lanche aos ilustres visitantes, que regressaram a Natal vivamente impressionados, e certos do exito que ali alcançará a «Batalha da Produção».

Dr. Alvaro Vieira
OPERAÇÕES
DOENÇAS DE SENHORAS — VIAS URINARIAS
Tratamento Moderno por Eletricidade Medica
(Indutotermia — Eletro-Coagulação — Bisturí Eletrico)
CONSULTORIO — CONSULTAS
Av. Sachet, 174—(Casa terrea)
Fone : 390 — Das 14 ás 18 horas
RESIDENCIA : AV. GETULIO VARGAS, 750—FONE 149

DR. RICARDO BARRETO
MEDICO
Diretor do Hospital de Alienados
Cons. : Rua Dr. Barata, 210 — das 13 ás 17 horas — Fone 120
Res. : Ave. Deodoro, 638 — Fone, 151

DR. PEDRO SEGUNDO
ESPECIALISTA
VIAS URINARIAS — PROTOLOGIA E SIFILIS
Cura radical das hemorroidas, varizes e hidroceles, sem operação e sem dôr. Doenças da uretra, prostata, vesiculas seminais, bexiga e rins. Tratamento rapido das uretrites agudas e cronicas, e suas complicações. Perturbações sexuais — Uretroscopia Galvano Cautefio
DAS 15 HORAS EM DEANTE
Consultorio: Edificio "Nova Aurora" — Rua Dr. Barata, 241 — 1º. andar — Residencia : Rua Apodí 377 — Fone, 71

Prefeitura Municipal de Natal

EDITAL N. 9

O Sr. Prefeito Municipal manda tornar publico, que, de conformidade com as disposições contidas no Decreto-Lei Estadoal n. 73 de 29 de Novembro de 1940—(Codigo de Contabilidade dos Municipios), a Diretoria da Fazenda Municipal, já procedeu a inscrição da Divida Ativa, referente ao exercicio de 1942. Nos termos da referida legislação o Sr. Prefeito concedeu o prazo de trinta (30) dias, desta data para que sejam liquidados os debitos inscritos sob pena de execução fiscal.

Outrossim, tendo sido efetuado a revisão da coléta de imposto predial e taxa de lixo, os proprietarios deverão dirigir-se a referida Diretoria da Fazenda, para examinarem os lançamentos e apresentarem, no prazo de 30 (trinta) dias, desta data as suas reclamações, as quais serão tomadas em consideração quando julgadas procedentes.

Secretaria da Prefeitura Municipal de Natal, em 9 de abril de 1943.

José Procopio Filho
Secretario interino

EPITACIO LIRA
ENGENHEIRO CIVIL
CONSTRUÇÕES E INSTALAÇÕES ELETRICAS
Caderneta profissional 389. Plantas e orçamentos.
AV. TAVARES DE LIRA, 96, 1.º ANDAR

Moinho de Ouro
DE
JOSE' MESQUITA LOPES o mais antigo moinho da cidade
O unico produtor dos afamados cafés SÃO ROQUE e VENCEDOR ; fubás de milho e arroz; colorau, farelo etc., encontram-se estes produtos em todas as mercearias da cidade.
Torrefação e moagem á rua Manoel Miranda, 1469
ALECRIM — NATAL

Atenção! Atenção!
A Loteria Federal do Brasil, enriquece duas pessoas por semana ! Não deixe mais nunca de adquirir o seu bilhete ou fração no CENTRO LOTERICO de Natanael Luz & Cia. á Rua Dr. Barata 171. Seja constante, tenha fé e o seu dia chegará.

Dr. Jacob Volfzon
OCULISTA
Ex-interno da Clinica de olhos do prof. Cesario Andrade e do Hospital Santa Isabel da Bahia
Operações e tratamento das doenças de olhos, ouvidos, nariz e garganta
Consultas:
Das 14 horas em diante
Consultorio:
(Edificio da Irmandade dos Passos)
Fone: 354
Residencia: 13 de Maio, n.º 387

ENOCK GARCIA
ADVOGADO
Escritorio e Residencia — Rua Cel. Freire — Macaiba

DR. TEODULO AVELINO
DOENÇAS INTERNAS
Especialmente
CORAÇÃO E VASOS
Eletrocardiograma
Consultas das 14 1|2 em diante
Edificio Aureliano — Sala 5 — Fone, 349
Residencia: Rua Jundiaí, 455

Prefeitura de Natal

EDITAL N. 10

De conformidade com a lei vigente, torno publico para conhecimento de quem interessar possa, que fica marcado o prazo de trinta dias desta data, para quem se julgar prejudicado com os pedidos de aforamentos abaixo discriminados apresentarem os seus protestos na forma da lei.

José Martins Sobrinho, requerendo carta de aforamento de um terreno, com os seguintes limites :

Norte, Estrada de Ferro da Great Western, com 73 mt.

Sul, o Sr. Francisco de tal, com 60 mt.

Leste, Manoel Caboclo, com 155 mt.

Oeste, terreno apossado com 155 mt.

Vicente Xavier de Souza Menino, requerendo carta de aforamento de um terreno com os seguintes limites :

Norte, diversos

Sul, Avenida Apodí

Leste, herdeiros de João Pedro.

Oeste, rua da Mizericordia.

Secretaria da Prefeitura Municipal de Natal, em 12 de Abril de 1943.

José Procopio Filho
Secretario Interino

JONAS GURGEL
PROVISIONADO
Advocacia em Caraúbas, Martins, Apodí, Portalegre, Patú e Augusto Severo
Escritorio e residencia : Praça Getulio Vargas, 69—Caraúbas

Notas Diversas

Estiveram em visita, anteontem, ao Sr. Interventor Federal, no Palacio do Governo, o cel. Francisco Pereira da Silva, comte. da A. D. M. 14, major Evaristo Rodrigues Teixeira, comte. do III/5º R. A. D. C. e capitão Francisco Monteiro, tambem pertencente a esta unidade.

—

Em sessão realizada ante-ontem, foram eleitas presidente e secretaria da Comissão de Damas da Cruz Vermelha, respectivamente, dd. Leticia Garcia e Diva Couto.

—

Foi empossada, solenemente, domingo ultimo, a nova diretoria do «Conjunto Teatral Potiguar».

—

Reunir-se-á hoje, ás 20 hs., a diretoria da filial da Cruz Vermelha.

LEITURA PREJUDICADA NA LOMBADA

MUTILADO

A ORDEM

Vespertino de propriedade do Centro de Imprensa Ltd.

ULISSES C. DE GOIS
(Diretor

OTO GUERRA
(Redator-chefe)

F. VERAS BEZERRA
(Redator-Secretario)

MANOEL PAZ DE ARAUJO
(Gerente)

EXPEDIENTE

Redação: 8 ás 11 e 13 ás 16 hs.
Gerencia: 7 ás 11 e 13 ás 17 hs.
Telefone: n.º 222

Séde: Rua Dr. Barata, n. 216
NATAL

ASSINATURAS

Ano .. .. Cr$ 60,00
Mês 8,00

VENDA AVULSA

Numero do dia .. Cr$ 0,30

PUBLICAÇÕES, ANUNCIOS, ETC.
TABELA NA GERENCIA

Informador

FARMACIAS DE PLANTÃO DURANTE O MÊS DE ABRIL

Maia	1	7	13	19	25
Confiança	2	8	14	20	26
Monteiro	3	9	15	21	27
Modelo	4	10	16	22	28
Guilherme	5	11	17	23	29
Natal	6	12	18	24	30

Prefeitura de Natal

Expediente do dia 12 de Abril de 1943.

Despachos do Sr. Prefeito:

N. 1124—The Texas Company (South America) Ltd. Pagamento de Cr$ 7.110,00. Ao diretor de Fazenda para mandar pagar, observadas as formalidades legais.

N. 1175—Gonçalo Ismael de Moura. Licença para tratamento de saúde. Concedo a licença requerida, nos termos do art 156 alinea a) e art. 158, do Estatuto dos Funcionarios Publicos Civis dos Municipios do Rio Grande do Norte, creado pelo Decreto n. 172 de 28 de outubro de 1942.

N. 1112—Escolas e Ambulatorio S. José das Rocas. Pagamento de Cr$ 50,00. Ao diretor de Fazenda para mandar pagar, observadas as formalidades legais.

N. 26—Aimbire Pinheiro e Arnaldo Pires. Pagamento de Cr$ 21.980,00. Idem.

N. 265—O Banco do Povo. Construção de um predio. Concedo.

N. 1126 — Departamento das Municipalidades. Minuta de projeto de Decreto-lei. Providenciado. Arquive-se.

N. 700—Ana Lima de Vasconcelos. Baixa de impostos. Atendido nos termos da informação do chefe dos Guardas. A' Diretoria da Fazenda para os devidos fins.

N. 1015—João Alves Campelo. Certificado. Ao Diretor de Fazenda para certificar.

N. 1116—Izabel de Souza Alves. Cessão de terreno no cemiterio. Concedo.

N. 1015—João Alves Campelo. Certificado. Idem.

N. 905—Mariana Cavalcanti Soares. Aforamento de terreno no Cemiterio. Concedo.

Dr. Creso Bezerra

Diagnostico e tratamento do Figado, Vesicula biliar, estomago intestinos e pancreas, pela

ENTUBAÇÃO DUODENAL
HEMORROIDAS

Residencia e Consultorio:
Rua da Conceição, n. 631
Fone: 78
Horario: Das 15 ás 17 horas

COBREM-SE BOTÕES

Ponto roial, cairel, cordonet. festana, soutache e ajour. Plissé prega renda. Rua 21 de Março, 664.

PETROLINA MINANCORA

CONTRA CASPA, QUEDA DOS CABELOS E DEMAIS AFECÇÕES DO COURO CABELUDO.

TONICO CAPILAR POR EXCELENCIA



A Magreza, O Fastio
A Fraqueza, A Anemia

Desaparecem rapidamente com o uso do

IODOLINO DE ORH

O Iodolino de Orh fortalece o sangue, engorda e desenvolve as energias. — Vende-se em garrafas ou vidros. O vidro custa menos. A garrafa tem maior quantidade

DJALMA ARANHA MARINHO

ADVOGADO
(Altos da Cia. Força e Luz)
Escritorio: Av. Tavares de Lira, 153
FONE: 286

Dr. Antenor Vilar

GABINETE ELETRICO

MUSCULOS — NERVOS — ARTICULAÇÕES

Trat. das Negralvias Nevrites, — Reumatismo e Artrites, por meio de processos eletricos modernos, com aparelhos portatis, podendo levar a domicilio

Gabinete e residencia: Av. Rio Branco nº. 724 — NATAL

Livraria-papelaria NATAL

A PRIMEIRA NO GENERO

OTIMO PONTO ACESSIVEL A TODOS

Artigos de papelaria em geral. Livros e cadernos escolares. Livros e cadernos escolares. Livros em branco para todos os fins. Artigos de escritorio, novidades para presentes e figurinos
Unicos distribuidores das afamadas maquinas de grampiar BATES

P. SILVA & CIA.

RUA DR. BARATA N.º 224 — NATAL — RIO G. DO NORTE

POLICLINICA DO ALECRIM

EDIFICIO DA ASSOCIAÇÃO DE ESCOTEIROS
Diariamente das 8 ás 11 horas
CORPO MEDICO ESPECIALIZADO
Eletricidade medica

TRABALHOS DENTARIOS em geral. Serviço de laboratorio e de Raio X a cargo de especialistas — Fone, 24
As matriculas para socio continuam abertas, na secretaria
A Policlinica aceita contratos com instituições (Socios Coletivos)
ALECRIM — NATAL

JOAO GALVÃO & CIA.

TECIDOS POR ATACADO

A MAIS ANTIGA CASA NO GENERO, POR ISSO MESMO A MAIS PROCURADA

RUA CHILE, N.º 223

NATAL — RIO GRANDE DO NORTE

Telg.: "GALVÃO" — Caixa Postal, 8 — Telefone, 38

TENHA JUIZO



Tem sifilis ou reumatismo da mesma origem?

Use o popular preparado

Marca registrada

Elixir 914

A SIFILIS ATACA TODO O ORGANISMO.!

O Figado, o Baço, o Coração, o Estomago, os pulmões, e a pele. Produz Dôres de Cabeça, Dôres nos ossos, Reumatismo, Cegueira, Queda do Cabelo, Anemia, Abortos, e faz os individuos idiotas.

Aprovado pelo D. N. S. P. como auxiliar no tratamento da Sifilis e Reumatismo da mesma origem
Inofensivo ao organismo. Agradavel como licor

FALAM CELEBRIDADES MEDICAS

Atesto que em minha clinica tenho indicado o ELIXIR 914, obtendo resultados reais no tratamento da *sifilis*.

(a) DR. GERALDO VIEIRA
(Firma reconhecida)

Atesto que tenho empregado em minha clinica nos casos de lues, o ELIXIR 914 em resultados brilhantes.

(a) DR. ALTINO ALMEIDA
(Firma reconhecida)

DR. ALOYSIO GÓIS

Cirurgião-Dentista
Tratamento das gengivites pelas massagens eletricas
Raios Ultra Violeta
Infra Vermelhos
termo coagulação
Horario : de 13 ás 17
Consultorio : Av. Rio Branco 669
(EM FRENTE AO REX)

Encerrada, ante-ontem, etc.

Continuação da 1ª. pagina

mes sobre o funcionamento dos Abrigos de Natal, Mossoró e Areia Branca, a repercussão do movimento no sul do País, e de outras uteis atividades que, com a publicação do Relatorio a ser editado pelo Governo, serão do conhecimento publico.

Facultada a palavra, o professor Ulisses de Gois, tesoureiro da Campanha, *louvou o espirito de organização e a* visão social do Interventor Aldo Fernandes, agora muito bem patenteado com a recente criação do Serviço Estadual de Reeducação e Assistencia Social. Finalizando sua oração, o prof. Ulisses de Gois propoz que o saldo existente no balancete da Tesouraria, na importancia de Cr$ 13.457,00, fosse doado ao S. E. R. A. S., o que foi unanimemente aceito tendo o dr. Aldo Fernandes, na qualidade de Presidente da Comissão Central da Campanha de Assistencia aos Flagelados, autorizado a transferencia daquele credito.

Encerrando a solenidade, o sr. Interventor evocou os esforços exigidos pela Campanha e a comovente solidariedade de nossa população, sempre pronta a colaborar em tudo que diz respeito ao bem da coletividade. Agradeceu, em nome do Estado, aos srs. Aluisio Alves, Secretario Geral da C. A. F. e diretor do Abrigo de Flagelados e ao prof. Ulisses de Gois, Tesoureiro, pelo devotamento, constancia e abnegação revelaods no decorrer do arduo ano de trabalhos, anunciando que novas tarefas sociais hão de surgir, as quais necessitarão do esforço de cada um.

A' solenidade de encerramento da Campanha de Assistencia aos Flagelados, estiveram presentes alem dos membros das Comissões Central e Executiva, o prefeito Mario Lira, mons. João da Mata, representante do sr. Bispo Diocesano, diretores de departamentos, representações da Associação de Escoteiros do Alecrim, Escola Domestica de Natal, Irmãs de Caridade, Liga das Senhoras Catolicas, Legião Brasileira de Assistencia, familias, representantes da imprensa e pessoas gradas.

RAIOS X

MEDICO-DENTARIO
Dr. Carlos Passos

ELETRICIDADE MEDICA
Ondas curtas — Diatermo-coagulação, correntes galvanica e faradica — Infra-vermelho
Doenças do Coração e Pulmões
Metodo brasileiro — Pneumotorax artificial
Das 10 ás 12 e das 15 ás 18 hs.
Consultorio: Praça Augusto Severo, 91 — Fone, 251

Regressou ao Brasil o Brigadeiro Eduardo Gomes

RECIFE, 13 (A. N.) — Acaba de chegar a esta capital, vindo da Africa, onde esteve em contacto com os principais chefes militares aliados, o Brigadeiro do Ar, Eduardo Gomes.

Os aviões da FAB encontraram a jangada perdida

RIO, 14 (A. N.) — O General Mendes Morais, comandante do destacamento de Fernando Noronha, comunicou ao Ministro da Aeronautica que, tendo se perdido uma jangada do serviço de pesca daquela base, os aviões da FAB, depois depois de larga busca nos mares adjacentes, encontraram nos rochedos das ilhas Rocas, a 80 milhas do arquipélago, a jangada com a tripulação composta de três homens, que foram abastecidos de alimentos, lançados pelos aviões, e recolhidos por um caça-submarino.



O JORNAL catolico tem de enfrentar obstaculos que so podem ser removidos com a compreensão de todos os fieis para com a sua elevada função.

LEITURA PREJUDICADA NA LOMBADA

MUTILADO

A ORDEM

Propriedade do Centro de Imprensa Ltd.

ANO VIII — Estado do Rio Grande do Norte--Natal--Quinta-feira, 15 de Abril de 1943 — NUM. 2.240

Mais uma casa de Saúde em Natal

Criado pela Interventoria Federal o Hospital "Evandro Chaves"

Por decreto de ontem, o sr. Interventor Federal, interino, criou o hospital «Evandro Chaves», do Departamento de Saúde Publica do Estado, e destinado ao isolamento de portadores de doença de notificação compulsoria, na forma do Regulamento Sanitario em vigor.

O novo estabelecimento de saúde, cujo nome é merecida homenagem ao saudoso sanitarista que visitou o nosso Estado quando da epidemia paludica do «gambiae», está localizado no antigo Centro de Saúde, no bairro do Alecrim, numa área de terreno que muito se presta para aquele fim. Os doentes serão admitidos no hospital mediante guia de internamento, expedida pelo Chefe do Centro de Saúde da capital.

No proximo dia 19, data natalicia do Presidente Getulio Vargas, o governo estadua inaugurará mais essa util casa de saúde.

Rex DIA 18 **A PORTA DE OURO** Charles Boyer, Olivia de Havilland, Paulette Goddade

Um grupo de artistas famosos vivendo um argumento como nunca o cinema nos apresentou

A Censura Oficial considerou-o proibido para menores de 10 anos com o que concordamos, devido á apresentação de cenas que não são proprias para crianças. («A União», do Rio, de 5—5—942).

João Camara & Irmãos

MATRIZ : — Natal — Rio Grande do Norte — Rua Frei Miguelinho 112—Caixa Postal, 59—End. telegrafico *"Pluma"*

UZINAS DE BENEFICIAR ALGODAO

Fabrica de Oleos e de Sabão

Exportação de Algodão, Mamona, Oleos, Torta. Linters, Farelos etc. — Produtores das famosas marcas de sabão "COMBATE" "CINZENTO" e "EXTRA"

Agentes gerais neste Estado da :
Cia de Seguros Terrestres e Maritimos CONFIANÇA

FILIAIS EM : Baixa Verde, Pedra Preta, Lages, Epitacio Pessôa, Serra Caiada, Nova Cruz e Fernando Pedroza

AGENTES NAS PRINCIPAIS PRAÇAS DO PAÍS E DO EXTERIOR

ARMAZEM NATAL

Grandes estoques de Estivas, Molhados e Cereais. Sortimento completo de bebidas nacionais e estrangeiras.
Vendas em grosso e a varejo. Entrega a domicilio.
AVENIDA RIO BRANCO, 565 — TELEFONE, 210

FARINHA **VITAMINA**

Alimento ideal das crianças, adultos e convalescentes

DR. MACHADO

DOENÇAS MENTAIS E NERVOSAS
CONSULTAS DE 9 ÁS 11 E DE 15 HORAS EM DIANTE
Consultorio: Avenida Rio Branco, n.º 554
Residencia: Rua Ulisses Caldas, 256 — Fone, 284

IMPOSTO SINDICAL

Avisamos aos senhores comerciantes que estamos distribuindo nesta capital e no interior as GUIAS para o recolhimento do Imposto Sindical, que deverá ser feito no Banco do Brasil ou nas suas agencias, durante o corrente mês.

Natal, 1º de Abril de 1943.

pelo SINDICATO DOS EMPREGADOS NO COMERCIO—*Cumercindo Saraiva.*—12

Vende-se um sitio em Extremoz, com cajueiros, coqueiros, mangueiras, mangabeiras, dendêzeiros, pimenteiras do reino, inhame, etc. Lenha e varas para cêrca. Dispõe de bons terrenos para plantação e comporta a instalação de uma grande vacaria. E' banhado pela Lagôa e limita-se com a E. de Ferro. Vista encantadora. Oportunidade unica!

Tratar com o sr. Luiz Emidio, á rua 21 de Março, 664, nesta capital.—5—6.

Perdidos e Achados

Pede-se a quem encontrou uma medalha com a efigie de N. S. Aparecida e as iniciais M. A., perdida entre a Ribeira e a Cidade Alta, entregar na Gerencia deste jornal que será bem gratificado.—6.

Vende-se

uma casa á Rua Nisia Floresta, 93. Trata-se á Pr. A. Severo, 502.

ARTES GRAFICAS

TIPOGRAFIA — BISCAÇÃO — PAUTAÇÃO
MAQUINARIA MODERNISSIMA — TIPAGEM NOVA
TRABALHO PERFEITO E RAPIDO
AVENIDA TAVARES DE LIRA, N.º 93 — NATAL

LEITURA PREJUDICADA NA LOMBADA

MUTILADO

SOCIAIS

ANIVERSARIOS

HOJE

SENHORAS

Marinete Andrade Menescal, esposa do capitão Agenor Menescal, oficial do Exercito Nacional.

—Lucia Bilro, viuva do saudoso João Bilro.

—Maria Luiza Soares, esposa do dr. Antonio Soares Filho, funcionario publico estadual .

SENHORES

Sebastião Correia de Melo, comerciante nesta praça.

—Graciano Melo, nosso dedicado cooperador.

—Contador João Paulino de Albuquerque, chefe de secção da Standard Oil Company of Brasil em Recife e nosso cooperador.

SENHORINHAS

Faulina Leopoldo da Camara, filha do sr. Cicero Leopoldo da Camara, residente em Ceará-Mirim.

—Herondina Araujo , filha do sr. Sebastião Araujo, residente em Ceará-Mirim.

CRIANÇAS

Paulo, filho do sr. Manoel Pereira, comerciante nesta capital.

—Manoel, filho, do sr. Manoel Procopio de Moura, escrivão do 1º. Cartorio desta capital .

VIAJANTES

MONS. CELSO CICO — Encontra-se nesta capital, o revmo. mons. Celso Cico, dedicado vigario da Paroquia de Ceará-Mirim .

Classificados para servir na Guarnição de Natal, chegaram a esta capital, vindos do Rio de Janeiro ,os srs. Marino Freire Dantas e Osmar Dantas Veloso, recentemnte declarados aspirantes a oficiais do Exercito Nacional.

VISITAS

Visitou-nos ante-ontem o sr. Cipriano Bezerra Santa Rosa, abastado agricultor no municipio de Acarí.

Encontra-se nesta capital, em transito para o norte do país, em excursão artistica oficial, o tenor Seunat Silva.

Ante-ontem, recebemos a visita de s. s.

NASCIMENTOS

MARIA NINA —O lar do dr. Custodio Toscano, inspetor federal do ensino secundario e nosso cooperador e de sua esposa, d. Neide Toscano, foi alegrado com o nascimento de uma criança que receberá o nome de Maria Nina .

MISSAS

A Profª. Raimunda Rocha convida os parentes e amigos de Jorge do Amaral Bezerra para assistirem amanhã, ás 6,30 horas, na Igreja do Rosario, missa em sufragio da alma do pranteado morto.

O Prefeito Mario Eugenio Lira e familia mandam celebrar amanhã, ás 7 horas, na Capela Salesiana, missa de 30º. dia, por alma do saudoso Evaldo.

FALECIMENTOS

D. JOSEFA MARINHO PESSOA — Faleceu ontem, ás 13 horas, nesta cidade, a sra. d. Josefa Marinho Pessoa, viuva do sr. Joaquim Marinho Pessoa.

A veneranda senhora contava 88 anos de idade e deixa uma filha d. Zuleide Marinho Falcão, esposa do sr. Gastão Marinho.

São seus netos, os srs. João e Cristovão Bezerra de Melo, da firma Bezerra & Cia.; Criseudo e Evandro Costa, residentes no Rio ; José Aurino, Valdemar, Antonio e Valter Marinho da Rocha, e as senhorinhas Maria e Alodia Rocha, todos residentes nesta cidade.

O seu sepultamento realizou-se hoje, com grande acompanhamento de parentes e amigos da extinta.

Pezames á familia enlutada .

JOSE' UMBELINO GOMES DE MACEDO —Faleceu, segunda-feira ultima, na fazenda "Chapada", do municipio de Santa Cruz, com 62 anos de idade, o sr. José Umbelino Gomes de Macedo, agricultor e fazendeiro, naquele municipio, e pessoa muito relacionada nos meios sociais catolicos.

O pranteado morto era casado com a sra. d. Maria do O' de Medeiros Gomes e deixa os seguintes filhos : srs. João Umbelino, Francisco Umbelino Neto, Balbino Gomes de Medeiros, agronomo Fernando Umbelino, Miguel Umbelino, da Escola de Aperfeiçoamento de Aviação, servindo atualmente em Recife ; as sras. Elima Guilherme, esposa do farmaceutico Fernando Guilherme, proprietario da "Farmacia Guilherme", nesta cidade, Anita Gomes Pereira, esposa do sr. Egidio Inacio Pereira, agricultor em Santa Cruz, e as senhorinhas Tereza e Nilinha Gomes de Macedo.

São seus irmãos : Francisco Umbelino Filho, Manoel Umbelino e Antonio Umbelino, agricultores naquele municipio.

Recebeu os ultimos sacramentos da Igreja, ministrados pelo revmo. pe. Alair Vilar, vigario da Paroquia de Santa Cruz, sendo a encomendação do corpo feita pelo mesmo sacerdote.

A's 16 horas do mesmo dia, realizou-se o seu sepultamento, com grande assistencia de pessoas da familia e amigos do extinto.

A ORDEM envia condolencias á familia enlutada .

Cinemas

LOURA E PERIGOSA, no "S. Pedro"

Um jovem medico, enganado por sua noiva, vê-se enredado em um assassinato, conseguindo afinal provar a sua inocencia. A conduta leviana de u'a moça, a simulação de um suicidio, um assassinato cometido para roubar e outros defeitos fazem com que esse filme não deva ser visto por menores. **Aceitavel para adultos.**

A GRANDE BARREIRA, no "Roial"

Moralmente sadio. Não convem, entretanto, a crianças pelas cenas de violencia e grande emoção. Para adultos merece aprovação.

O CRIME DO SILENCIO, no "Rex"

Deve ser desaconselhado ao publico em geral. .

DR. ANTONIO FREIRE

VIAS URINARIAS

Consultas: das 14 hs. em diante
Consultorio: Rua Nisia Floresta, n.º 90 — Fone, 350
Resid.: 13 de Maio, 602

Dra. Iaponira Guerra

Ex-interna do Hospital Pedro II e da Maternidade de Recife
DOENÇAS DA MULHER E DA CRIANÇA
Residencia : — Rua Santo Antonio, 666
Consultorio : — Av. Rio Branco, 554
Sala 1—1º.—de 15.30 ás 18 horas

Dra. Giselia Teixeira

CIRURGIA-DENTISTA

Ex-assistente da cadeira de Clinica Odontologica da Escola de Odontologia anexa á Faculdade de Medicina da Baía. Ex-assistente do Serviço odontologico do Hospital Santa Izabel da Baía e da Assistencia Dentaria Infantil do Rio de Janeiro
Clinica Cirurgia — Prótese e Oriodontia
Consultas : de 8 ás 11 horas e das 14 ás 17 horas
Cons : Rua Dr. Barata 231 — 1º. Fone 298

Bel. Vicente de Souza

ADVOGADO

Hotel Bom Jesus — Natal

Antonio Soares Filho

ADVOGADO

Rua Felipe Camarão, 519

Vende-se a casa n. 18 a Rua Frei Miguelinho. A tratar na Caixa Rural.

Serviço Estadual de Reeducação e Assistencia Social

Esteve em visita ás futuras instalações do Abrigo Provisorio de Menores o dr. Eurico Montenegro

A convite do sr. Aluizio Alves, Diretor do Serviço Estadual de Reeducação e Assistencia Social, o dr. Eurico Montenegro, Juiz da 4a. Vara, desta capital, privativa de Menores, esteve, ontem, em visita ao edificio onde funcionou, té alguns mêses passados, o Orfanato «João Maria», e que está sendo adaptado para instalação do Abrigo Provisorio de Menores.

Com os serviços já iniciados, o dr. Eurico Montenegro poude observar mais detidamente o plano do S. E. R. A. S. percorrendo todas as dependencias do predio, onde funcionarão os serviços de Clinica de Conduta, Clinica Medica, Clinica Dentaria, Assistencia Social, Administração e Abrigos Provisorios de Menores dos sexos masculino e feminino.

Ao retirar-se, o Juiz de Menores salientou a sua magnifica impressão de tudo que visitou, relevando o ponto de vista de que aquela organização satisfará integralmente ás nossas necessidades e ás finalidades previstas.

Procissão do Encontro

Continuação da 1ª. pagina

Das 15 ás 15 e meia horas — João Batista da Rocha ,Amaro M. da Silva, Clodomir Lima, Severino Ribeiro, Joaquim Lustosa Pita, João Virgilio de Miranda, dr. Carlos Augusto.

IRMANDADE DO SANTISSIMO SACRAMENTO

O Provedor da Irmandade do Santissimo Sacramento pede por nosso intermedio o comparecimento dos irmãos amanhã, ás 15 horas, na Catedral, afim de, incorporados, tomarem parte na tradicional procissão do Encontro.

IRMANDADE DE SÃO JOÃO BATISTA

A Provedoria da Irmandade de São João Batista encarece o comparecimento dos irmãos amanhã, ás 15.30 horas na Igreja do Rosario, para, incorporados, participarem da grande procissão do Encontro.

QUISERA que no livro de contas de cada familia houvesse esta despesa: para assinatura do jornal catolico, tanto.

Dr. Osvaldo Monte

CIRURGIÃO DENTISTA

Edificio Aureliano — Sala 3

Horario : das 13 ás 17

RESERVISTA !

Temos que nos mobilizar para não nos escravizarmos.

RÊDE VIAÇÃO SERIDOENSE

O seu proprietario avisa ao publico que desde 2 de junho, o serviço de transporte de passageiros vem sendo feito diariamente de Natal a Caicó.

Partida do Hotel Avenida ás 5 horas da manhã, com exceção dos domingos.

A ORDEM

PROPRIEDADE DO CENTRO DE IMPRENSA LTD.

ANO VIII — Estado do Rio Grande do Norte--Natal--Sexta-feira, 16 de Abril de 1943 — NUM. 2.241

A Procissão do Encontro será o acontecimento religioso que empolgará, hoje, a cidade

A imponente procissão do Encontro

O Senhor dos Passos percorrerá, hoje, as ruas da cidade

Conforme noticiamos, realiza-se, hoje, ás 16 horas a imponente procissão do Encontro.

O tradicional prestito religioso sairá da matriz do Senhor Bom Jesus das Dores, na Ribeira, acompanhado de varias associações e de extraordinaria massa popular.

ORDEM DO PRESTITO

Pendão. Irmandade de S. João Batista. Estandarte. Irmandade e Associadas dos Passos. Andor. Anjos. Irmandade do Santissimo Sacramento. Seminario S. Pedro. Guardas Civis. Musica da Força Policial. Povo. A Procissão percorrerá o seguinte

ITINERARIO

Praça Leão XIII, Avenida Sachet, Praça Augusto Severo, Avenida Junqueira Aires, Ruas da Conceição e Vigario Bartolomeu, Praça João Maria, Rua da Conceição, Praças Sete de Setembro e André de Albuquerque, recolhendo-se a procissão.

OS "SETE PASSOS"

A imponente procissão estacionará nos "Sete Passos", os quais corresponderão em frente ás residencias dos associados : 1º. d. Maria Amalia de Amorim Garcia ; 2º. d. Ercides Lira ; 3º.. Graciano Melo ; 4º., d. Maria Julia da Silva ; 5º., d. Ana Cascudo; 6º., ENCONTRO, em frente ao Palacio da Interventoria e 7.º, d. Maria Caldina Maciel.

A GRANDE ORQUESTRA

Distinguidos professores e elementos do Instituto de Musica, constituirão o harmonioso conjunto da orquestra que terá a regencia do professor João Namorado. A orquestra se compõe de: violinos, José Galvão, Gumercindo Saraiva, Raimundo Ferreira, Carlos Tavares e Rafael Freitas ; flauta, Manoel Peti ; óboe, Francisco Pinto, clarineta, Candido Freire ,piston, Odilon Cavalcanti ; bombardino, Joaquim Galhardo e contra-baixo, José Calazans Carneiro.

Vozes : Trinta e duas senhorinhas.

O SERMÃO DO ENCONTRO

Após estacionar a procissão em frente ao Palacio da Interventoria, onde estará erigido o altar do 6º. Passo, e seja cantado o VENI CREATOR, subirá á tribuna o inteligente Padre Alair Viiar, Vigario de Santa Cruz. Concluido o sermão a orquestra entoará a comovente musica sacra.

MIZERERE

depois do qual continuará a procissão até á Catedral, onde ficará a Imagem do Senhor dos Passos em exposição para cerimonia do

"BEIJA"

até ás 21 horas.

Conduzirão o

PALIO

Manoel Raimundo de Aguiar, Manoel Afonso, José Inacio de Paiva, Antonio Nesi ,dr. Adalberto Amorim, dr. Odilon Garcia, dr. Francisco Ivo e dr. Carlos Augusto.

ANDOR

Manoel Braz do Nascimento, Salustiano Primo da Assunção, Francisco Inacio, Enéas Reis, Clodoaldo Baker, Cristino Vanderlei, João Lindolfo e tte. cel. Glicerio Cicero de Oliveira. SUPLENTES : Cesar Pelinca, João Manso Maciel, José Bezerra de Araujo, Francisco da Luz, Celso Vidal, Pedro Martins da Rocha e Lourival Pereira.

PENDÃO

Ricardo Severiano da Cruz.

ESTANDARTE

será conduzido por 3 senhoras associadas.

POLICIAMENTO

O sr. Chefe de Policia, Comandante André Fernandes, por solicitação da Provedoria, vai mandar uma turma de guardas civis para o policiamento da grande procissão.

ISOLAMENTO DA PRAÇA SETE

O isolamento da Praça Sete está confiado ao irmão, Major Joaquim de Moura.

(Conclúo na 4a. pagina)



Senhor dos Passos!

Na tarde em que percorreis as ruas de Natal, lembrando o martirio da vossa jornada de dôr que foi a via do Calvario ; quando nós, levando a vossa imagem, acompanhamos pela fé e pelo coração os vossos passos de sangue ; nesta tarde em que, dentro das piedosas tradições que nos legaram os nossos maiores, contemplamos o quadro angustioso do encontro da Virgem-Mãe-Dolorosa convosco — seu Divino Filho que ia morrer supliciado numa cruz ; nesta hora de fé e de contrição, nós queremos vos encontrar no caminho da vida, na encruzilhada da existencia em que nos achamos, para, de joelhos em terra, vos pedir misericordia. A suplica de compaixão que ora fazemos sai do intimo da nossa alma. E' o grito angustioso do coração dos vossos filhos.

Senhor, nós vos pedimos a paz ! No desfiar dos anos que se foram ,a vossa imagem e a da Virgem da Soledade passavam pelas ruas de Natal, que descançava tranquila á sombra da crença na vossa divindade e nos vossos ensinamentos, refletindo na placidez das aguas do seu rio lendario a paz que usufruia. E os fieis não tinham outra lembrança que a dos vossos passos e a das espadas que atravessaram o coração de Nossa Senhora. Hoje, porém, o quadro é bem diverso. A cidade-presepio transformou-se em praça de guerra.

Guardiã das costas do Brasil, é a sentinela indormida, o forte mais avançado, a linha de frente que assesta baterias em defeza do territorio nacional. E nos semblantes de todos se refletem as incertezas do momento os espetros da morte e da destruição a angustia da hora dificil que o mundo atravessa. Os corações repetem os gritos dos que morrem nos teatros das batalhas e nas cidades que os aviões bombardeiam. Natal, Senhor, é a cidade da paz. Seu nome lembra o Vosso nascimento, de doce recordação dos canticos dos anjos em torno do presepio de Belém. "Paz na terra aos homens de bôa vontade". Sobre a beleza com que vós a enfeitastes de praias e de dunas, não sentam canhões e trincheiras.

Embalam os sonhos dos seus filhos não furôres de guerra, mas esperança de paz. Natal, Senhor, é uma parcela do mundo que se estorce em convulsões de morte. Não somente para nós mas para a humanidade inteira nós vos pedimos a paz. E' verdade que o mundo sofre porque vos esquece, porque despreza a vossa cruz, porque não escuta os vossos ensinamentos. E nós partilhamos das ingratidões dos outros povos. Temos tambem os nossos pecados. Mas, Senhor, vós sois pai.

E um pai tem sempre no coração perdão para o filho. Sois pai amantissimo e por nós destes tudo, porque destes a propria vida, no sacrificio do Calvario. Perdoai-nos, Senhor. Olhai o Vosso amor e não as nossas culpas. Pelos Vossos passos e pelas dôres e lagrimas da vossa Mãe Santissima, dai-nos a paz. Fazei que surja quanto antes o dia em que Natal possa ensarilhar as armas e ter a fortuna de voltar a ser a cidade-presepio, a cidade de paz. Desprendei por um instante a Vossa mão da cruz que carregais e no momento do encontro com a Virgem Padroeira e defensora da cidade, descravei nos espaços a Vossa benção de paz sobre a Vossa cidade, sobre o Vosso Brasil, sobre o mundo inteiro.

A ORDEM vai adquirir outra linotipo

Novas demonstrações de generosidade dos nossos cooperadores

Com as bençãos dos dignos prelados de Natal, Caicó e Mossoró temos apelado para os catolicos, no sentido de auxiliarem economicamente a sua imprensa. E os resultados dessa campanha se vão fazendo sentir animadoramente.

Inauguramos a primeira linotipo a 14 de julho do ano passado, e, querendo Deus, teremos a segunda em igual data deste ano.

Para essa nova aquisição já nos estão chegando os primeiros auxilios.

Areia Branca, florescente paroquia da Diocese de Mossoró, iniciou uma subscrição, mandando-nos .. .. Cr$ 610,00. Deve-se a iniciativa ao sr. Manoel Seabra de Melo, elemento de destaque social, que sempre se põe ali á frente de movimentos dessa natureza. Ontem tivemos o prazer da sua parte. Ontem tivemos o prazer da visita desse nosso dedicado cooperador que nos fez entrega daquela importancia. Da lista consta o seu nome, o do revmo. padre Ismar Fernandes e os de Souto & Cia. Ltd., Conferencia N. S. do Perpetuo Socorro, José Lourenço, João Rodrigues dos Reis, Sebastião Felix, Antonio Lucio, Antonio Calazans, Manoel Bento, Celso Dantas, Emilio Salem, Pedro Leite Filho, Luiz Batista, Jorge Caminha, Francisco Araujo, Vicente Mota Neto, José Batista, José Lucio, Euclides Leite, José Domicio, Francisco Lucio, Manoel Protasio, Antonio Noronha, João Cancio de Castro, João Marcelino do Vale, Oscar Moura, João Custodio, José Leoncio, Francisco Brasil de Gois, Manoel Rebouças Leite e Albertino Alexandre Maciel.

Somos gratos a essa cooperação, que concretiza a melhora do jornal catolico.

Haverá diamantes no Seridó?

Conego Luiz Monte

Ha fortes probabilidades ; e, mais do que probabilidades, há seguros indicios da existencia do Diamante, no Seridó.

A descoberta da Scheelita veio nos trazer essa persuasão.

Sob o ponto de vista mineralogico, a Scheelita apareceu em nossos sertoes em circunstancias bem singulares. Nas outras regiões produtoras, costuma ocorrer em veios de quartzo, associada a minerios de cobre, chumbo e estanho. No Seridó, porém, se comporta diversamente. Aparece associada a pequenas porções de monazita e xenotina, e aos minerios de titanio (rutilio e octaedrita), ora em variedades do peridóto, ora em um pegmatito, rico em granadas e turmalinas. Acontece que a Scheelita é um satelite do Diamante. E' o **ogo branco** dos garimpeiros. Denominam-se satelites certos minerais que acompanham o Diamante nas lavras produtoras. Guiados por eles é que os "caçadores de pedras" conseguem localizar os depositos diamantiferos nas areias dos rios e nos **gupiaras**, isto é, nos cascalhos mais ou menos consolidados das encostas.

Convenhamos que, por si só, a presença da Scheelita não basta para justificar a existencia de Diamantes, nas terras aridas do nosso sertão. Seria uma conclusão apressada, denunciadora de um otimismo exagerado.

Outros minerais, porém, ocurrentes a mesma rocha eruptiva ,vêm integrar os satelites da constelação do Diamante. Efetivamente. Como vimos, nas ocurrencias da Scheelita em nossas lavras sertanejas encontram-se com animadora frequencia cristais de monazita, xenotina, rutilio, octaedrita, quartzo e turmalina, que são outros tantos satelites do Diamante nas regiões diamantiferas do Brasil. Todas essas especies são familiares aos garimpeiros, que as conhecem sob designações bem caracteristicas : "pingo dagua" (quartzo rolado), "serecoria do saltão" (xenotina), "ogo" (monazita), "ferragem" (rutilio), "serecoria" (octaedrita), "pretinha" (turmalina negra.) A presença simultanea de todos esses **indicadores** ou satelites, nas lavras seridoenses, não deixa de ser um fato auspicioso e animador. E' verdade que, na pratica, toda essa sintomatologia pode resultar insuficiente e ineficaz ; póde falhar, enfim. A natureza tem ás vezes caprichos decepcionantes. Teoricamente consideradas, porém, as perspectivas são bem promissoras. Pelo que, nos **derrames da scheelita**, a presença de cristalzinhos de faces curvas, bombeadas, de aspecto esferico, estriados ou pontuados com sulcos triangulares, ou ainda rugosos e corroidos, devem ser tidos como **suspeitos**. O material, que apresentar alguns dos caracteres, acima enumerados, deve ser examinado por pessoa idonea antes de ser deixado no **refugo**. Convem lembrado —e isto é de maxima importancia — que nem sempre o diamante se revela pelo brilho, denunciando a sua presença pelo aspecto brilhante, entre

. Conclue na 4a. pag.

Depois do dever cumprido...

ALUIZIO ALVES

Após um ano de trabalho intenso e devotado, foi encerrada a Campanha de Assistencia aos Flagelados, comovente inspiração do Interventor Aldo Fernandes na hora em que o sertão nordestino estava morrendo na agonia desoladora da miseria sem nome.

O Relatorio da Comissão Executiva, apresentada na Assembléia de encerramento, promovida, no dia e na hora do primeiro aniversario do movimento, descrimina as principais atividades da Campanha, nesta Capital e no Interior As distribuições em dinheiro elevaram-se a Cr$ 143.753,40, e em generos a 2.321 volumes de feijão, charque, arroz, açucar. Paralelamente, a Campanha de Assistencia aos Flagelados manteve abrigos nesta cidade, em Areia Branca e em Mossoró, esse ultimo auxiliando os esforços da Sucursal ali criada, e cujas despezas atingiram a mais de Cr$ 60.000,00.

O Abrigo de Natal funcionou de 7 de maio do ano passado a 31 de março do presente ano. A ele foram recolhidos 6.467 flagelados, que ali encontraram tecto, alimentação, roupa, assistencia moral, e de lá sairam para o trabalho, consagrado para 688 homens, 42 mulheres e 17 menores, e, em muitos casos, para o hospital ,a casa propria ou de aluguel, o amparo permanente de uma sociedade de assistencia. A ação do Abrigo, que se podia limitar, assim, ao fornecimento empirico da alimentação e do tecto, solução absolutamente paliativa, teve qualquer cousa de construtiva e de mais profunda.

Graças a Deus, as promessas do inverno voltaram ás terras ressequidas do Rio Grande do Norte. A Legião Brasileira de Assistencia tomou a incumbencia de fazer regressar aos seus lares as familias foragidas reacendendo os lumes tradicionais e votivos apagados sob as dolorosas sombras da fome e da miseria.

Conclue na 4a. pag.

Cinemas

GRANDE BARREIRA, no "Roial"

Moralmente sadio. Não convem, entretanto, a crianças pelas cenas de violencia e grande emoção. Para adultos merece aprovação.

O CRIME DO SILENCIO, no "Rex"

Deve ser desaconselhado ao publico em geral.

TRES PEQUENAS DO BARULHO. no "S. Pedro"

Filme delicioso de bom humor, de vivacidade, de encanto juvenil. E, afinal, sadio na conclusão. A Legião da Descencia o incluiu na classe A, secção I (**para todos**).

SESSÃO PARA TODOS, AMANHÃ

CAROTA DO CIRCO, em matinée e á noite, no "Rex"

Accitavel com leves restrições.

QUISERA que no livro de contas de cada familia houvesse esta despesa: para assinatura do jornal catolico, tanto.

Promoções na Força Policial do Estado

Por decretos de ontem, o sr. Interventor Federal promoveu, por merecimento, a capitão, o 1º. tte. da Força Policial do Estado José Fernandes Lopes ; a 1º. tte. o 2º., Pedro Vicente de Lima ; e a 2º. o aspirante José Ferreira Marinho, por merecimento intelectual .

Aos cumprimentos que lhes estão sendo enviados juntamos os nossos.

LEITURA PREJUDICADA NA LOMBADA — MUTILADO — PAGINA MANCHADA

Uma entrevista do Diretor Geral dos Correios e Telegrafos

RIO, 14 (AN) — O decreto-lei assinado ontem pelo Presidente Vargas, alterando o quadro III do Ministerio de Viação e Obras Publicas, traz uma serie de beneficios para o funcionalismo postal de todo o país. E', por assim dizer, a continuação das reformas que se vem processando naquele Departamento, a partir de 1930, em proveito geral, isto é, do publico e dos proprios servidores dos Correios e Telegrafos. Falando a proposito do decreto, o major Landri Sales disse o seguinte: «O Quadro dos Correios e Telegrafos sofria um mal de origem que agora ficou completamente atenuado. Esse mal consistia na desproporção do numero de funcionarios, cada classe em verdadeira classe de funil, se quizermos dar um exemplo bem interessante. Funil, dizemos, porque enquanto as classe inferiores compunha-se de centenas de funcionarios, as superiores eram suficientemente lotadas. Disso resultava o telegrafista ou funcionario dos correios estacionar, anos sucessivos, numa categoria de desalentado para exercer as suas funções, sem a esperança de chegar ao fim da carreira pelo merito e até mesmo pela antiguidade. Um funcionario dos Correios e Telegrafos antes de 1930, ou seja antes da unificação dos respectivos quadros, por mais que a sorte o bafejasse, não passava menos de um lustro em uma categoria. Depois de dividido o pessoal, tanto da parte telegrafica como da parte postal, e unificados os seus quadros, as promoções ganharam maior celeridade. E agora com as alterações que o Governo vem fazer na carreira melhorou grandemente, tornando-se mais rapida e atraente». Prosseguindo o Major Landri Sales mais esses interessantes detalhes: «O que se processou não foi mais do que um indispensavel reajustamento. Descongestionaram-se as categorias inferiores, fazendo-se a necessaria compensação nas superiores. Esclarecendo melhor, dora em diante, serão extintos muitos cargos de baixo padrão e aumentadas categorias mais elevadas de engenheiros, inspetores de linhas, mestres de linhas, telegrafistas e até artifices, bem como postalistas e oficiais administrativo. Em consequencia o funcionalismo postal-telegrafico com o intersticio gradualmente no periodo, tanto de um ano e um ano e meio, poderá obter uma promoção, livrando-se ao mesmo tempo do impasse em que a organizaçào de seus quadros o convocava. Em suma, a carreira postalista ou telegrafista passa a um nivel superior, saindo da subalternidade em que muitos a tinham, chegando-se a conceituar o nosso departamento como repartição inferior. Esse fato deve ser bem frisado para que o proprio publico saiba que nosso funcionalismo, além de capaz, passou agora a uma renovação no seu ambiente moral, capaz de torná-lo ainda mais produtivo». Encerrando a entrevista que concedeu à Agencia Nacional, o major Landri Sales fez esta observação: «O aumento da despesa, resultante desta reforma, é insignificante para o vulto dos beneficios. Sem sangria nos cofres públicos, vai ser coberta por compensação a maior parte das despesas decorrentes da melhoria do Quadro do nosso funcionalismo. E' que serão aproveitadas as verbas dos padrões inferiores, na medida que forem extintas, para custear os gastos com a lotação mais equitativa dos cargos superiores».

Dr. Alvaro Vieira
OPERAÇÕES
DOENÇAS DE SENHORAS — VIAS URINARIAS
Tratamento Moderno por Eletricidade Medica
(Indutotermia — Eletro-Coagulação — Bisturi Eletrico)
CONSULTORIO — CONSULTAS
Av. Sachet, 174—(Casa terrea)
Fone: 390 — Das 14 ás 18 horas
RESIDENCIA: AV. GETULIO VARGAS, 750—FONE 149

DR. RICARDO BARRETO
MEDICO
Diretor do Hospital de Alienados
Cons.: Rua Dr. Barata, 210 — das 13 ás 17 horas — Fone 120
Res.: Ave. Deodoro, 638 — Fone, 151

DR. PEDRO SEGUNDO
ESPECIALISTA
VIAS URINARIAS — PROTOLOGIA E SIFILIS
Cura radical das hemorroidas, varizes e hidroceles, sem operação e sem dôr. Doenças da uretra, prostata, vesiculas seminais, bexiga e rins. Tratamento rapido das uretrites agudas e cronicas, e suas complicações. Perturbações sexuais — Uretroscopia Galvano Cauterio
DAS 15 HORAS EM DEANTE
Consultorio: Edificio "Nova Aurora" — Rua Dr. Barata, 241 — 1º. andar — Residencia: Rua Apodí 377 — Fone, 71

EPITACIO LIRA
ENGENHEIRO CIVIL
CONSTRUÇÕES E INSTALAÇÕES ELETRICAS
Caderneta profissional 389. Plantas e orçamentos.
AV. TAVARES DE LIRA, 96, 1.º ANDAR

AVISO
A JOALHARIA MODERNA tem um grande estoue de Anels de Grau, para todas as classes. Completo sortimento de joias e relogios dos melhores fabricantes do mundo. Oficina apta para concertos de relogios e joias. — PRAÇA AUGUSTO SEVERO, N.º 77 —:— NATAL

JOAO GALVÃO & CIA.
TECIDOS POR ATACADO
A MAIS ANTIGA CASA NO GENERO, POR ISSO MESMO A MAIS PROCURADA
RUA CHILE, N.º 233
NATAL — RIO GRANDE DO NORTE
Telg.: "GALVÃO" — Caixa Postal, 8 — Telefone, 88

Dr. Antenor Vilar
GABINETE ELETRICO
MUSCULOS — NERVOS — ARTICULAÇÕES
Trat. das Negralvias Nevrites, — Reumatismo e Artrites, por meio de processos eletricos, modernos, com aparelhos portatis, podendo levar a domicilio
Gabinete e residencia: Av. Rio Branco nº. 724 — NATAL

Oton Osorio
ESTIVAS E CEREAIS EM GROSSO
TRAVESSA AURELIANO Nº. 31
TELEF.: 295 — TELEG.: OTON
FILIAIS: — CERRO CORA' E CAMPO REDONDO

FIRME COMO O PÃO DE AÇUCAR
O
"ARMARINHO DAS ROCAS"
Rua Pereira Simões, 73
é a casa numero UM que mais barato vende
TECIDOS — CHAPEUS — MIUDEZAS
Rocas — Natal

Tipografia e Papelaria "Augusto Leite"
DE VICENTE FONSECA
Rua Dr. Barata nº. 192 — Natal
Completa instalação de impressão, pautação, riscação e encadernação
Serviços rapidos e perfeitos. Livros, cadernos, tintas e tudo mais que se relaciona com o ramo
Preços ao alcance de todos

Relojoaria Alencar
— de —
JOÃO ALENCAR
Completo sortimento de joias, relogios e objetos para presentes
OTICA EM GERAL
Rua Dr. Barata, 205 — Natal

Como pensavam os Santos

Deixa-me entrar no peito aberto pelo ferro e ir morar no Coração de meu Senhor por esta estrada chegarei até as entranhas deste amor piedoso: aí farei o meu descanso, minha eterna morada. *Pe. Anchiêta*, em «Poema da Virgem».

O grito de Jesus agonizante: «Tenho sede» repercutia a cada instante no meu coração e eu me sentia devorar pela sede de almas.— *Santa Teresinha.*

A meditação dos sofrimentos exteriores de Jesus Cristo é santa e meritoria, sem duvida; mas se queremos encontrar o melhor do ouro puro, preciso é ir ao altar interior, mesmo ao coração de Jesus, e aí estudar as riquezas do seu amor. —*Sto. Antonio de Padua.*

O homem sem oração é como o soldado sem armas! — *S. Tomaz.*

Ninguem deve elevar se acima dos outros, mas somente glorificar-se com a cruz do Salvador. — *S. Francisco de Assis.*

Jessé Fernandes Café
ADVOGADO
Rua Dr. Barata, 186 — Sobrado
Fone: 386 — NATAL

Dr. Jacob Volfzon
OCULISTA
Ex-interno da Clinica de olhos do prof. Cesario Andrade e do Hospital Santa Isabel da Baía
Operações e tratamento das doenças de olhos, ouvidos, nariz e garganta
Consultas: Das 14 horas em diante
Consultorio: (Edificio da Irmandade dos Passos)
Fone: 254
Residencia: 13 de Maio, n.º 587

DR. MONTE
(ESPECIALISTA)
Ouvidos, Nariz e Garganta
Ex-interno do Hospital Pedro II
Ex-assistente do Hospital Centenario
Consultas: de 7 ás 10 e das 12 ás 18 horas
Cons.: Av. Rio Branco, 669
Res.: Avenida Rio Branco, 777

Claudionor de Andrade
ADVOGADO
Escritorio: Rua Dr. Barata, 241 — 1º. andar
Edificio Nova Aurora
Natal — R. G. N.

DOENÇAS DE SENHORAS
PARTOS
Dr. Etelvino Cunha
(Assistente da Maternidade do Hospital "Miguel Couto")
Ondas ultra-curtas, bisturi eletrico, eletro-coagulação etc.
Consultorio: Rua Cel. Bonifacio, 222 (Ribeira)
Das 15 ás 18 horas
Residencia: Praça André de Albuquerque, 534
Fone: 59

Prefeitura de Natal

Expediente do dia 13 de Abril de 1943.

Despachos do Sr. Prefeito:

N. 1109—Centro de Imprensa Ltd. Pagamento de Cr$ 550,00. Ao diretor de Fasenda para mandar pagar, observadas as formalidades legais.

—N. 1099—Dispensario Sinfronio Barreto. Pagamento de subvençao. Cr$ 1.400,00. Idem.

N. 1074—Elza Romão de Almeida. Pagamento de subvenção. Idem.

N. 1019—Ribeiro & Borges. Pagamento de Cr$ 1.305,00. Idem.

N. 1141—Lira de Oliveira & Cia. Pagamento de Cr$ 2.389,20. idem.

N. 1020—Colegio Estadual do R. G. do Norte, representado pelo Diretor Monsenhor João da Matha Paiva. Solicitação. Responda-se e arquive-se.

N. 113[illegible] Lamas Junior. Construção de casa. Oficie-se á Repartição de Saneamento.

N. 1179—Cia. Força e Luz N. do Brasil. Acusando o recebimento de um oficio. Ciente. Arquive-se.

N. 1169—Repartição de Saneamento. Devolução de Planta. Junte-se o presente processo ao de n. constante da licença requerida e planta para a construção devidamente aprovada.

N. 1070 - Francisco de Paula Pereira de Melo. Transferencia de casa. Providenciado. Arquive-se.

N. 961—Recebedoria de Rendas Estaduais. Remetendo uma relação de estabelecimentos comerciais transferidos. Idem.

N. 886 — Enelita da Rocha Siqueira. Construção. Idem.

N. 1129—Francisca dos Santos Madureira. Transferencia de uma casa. Liquide o debito.

N. 1118 — Manoel Anselmo Ferreira. Construção de seis casas. Liquide o debito.

Dr. Creso Bezerra
Diagnostico e tratamento do Figado, Vesicula biliar, estomago intestinos e pancreas, pela
ENTUBAÇAO DUODENAL
HEMORROIDAS
Residencia e Consultorio: Rua da Conceição, n. 621
Fone: 78
Horario: Das 15 ás 17 horas

DR. ALOYSIO GÓIS
Cirurgião-Dentista
Tratamento das gengivites pelas massagens eletricas
Raios Ultra Violeta
Infra Vermelhos
termo coagulação
Horario: de 13 ás 17
Consultorio: Av. Rio Branco 669
(EM FRENTE AO REX)

DR. MUCIO GALVÃO DE OLIVEIRA
CHEFE DO LABORATORIO
do "Hospital MiguelCouto"
Exames de Sangue — Urina — Fezes — Escarro — Puz — Liquido cefalo raquiano — Vacinas autogenas
Diagnostico precoce da gravidez
Laboratorio: Rua Frei Miguelinho, 86
Expediente: Das 7 ás 9 e das 14 ás 17 horas
Residencia:
Rua Trairí, 342 — Fone: 173

JONAS GURGEL
PROVISIONADO
Advocacia em Caraúbas, Martins, Apodí, Portalegre, Patú e Augusto Severo
Escritorio e residencia: Praça Getulio Vargas, 69—Caraúbas

Leve ás cooperativas os seus pequenos depositos. Eles reunidos lhe beneficiarão e á coletividade.

LEITURA PREJUDICADA NA LOMBADA — MUTILADO — PAGINA MANCHADA

A ORDEM

Vespertino de propriedade do Centro de Imprensa Ltd.

ULISSES C. DE GOIS
(Diretor

OTO GUERRA
(Redator-chefe)

F. VERAS BEZERRA
(Redator-Secretario)

MANOEL PAZ DE ARAUJO
(Gerente)

EXPEDIENTE

Redação: 8 ás 11 e 13 ás 16 hs.
Gerencia: 7 ás 11 e 13 ás 17 hs.
Telefone: n.º 222

Séde: Rua Dr. Barata, n. 216
NATAL

ASSINATURAS

Ano .. .. Cr$ 60,00
Mês 8,00

VENDA AVULSA

Numero do dia .. Cr$ 0,30

PUBLICAÇÕES, ANUNCIOS, ETC.
TABELA NA GERENCIA

Informador

FARMAÇIAS DE PLANTÃO DURANTE O MÊS DE ABRIL

Maia	1	7	13	19	25
Confiança	2	8	14	20	26
Monteiro	3	9	15	21	27
Modelo	4	10	16	22	28
Guilherme	5	11	17	23	29
Natal	6	12	18	24	30

CORREIO AÉREO
Fechamento de malas
PARA O SUL

PANAIR — Segundas e quintas, ás 14 horas e sextas ás 8 horas CRUZEIRO DO SUL — Quartas, quintas e domingos, ás 8 horas. MILITAR— Terças, quintas e Sabados.

PARA FERNANDO DE NORONHA

Todas as terças e quartas ás 14 horas.

PARA O NORTE

PANAIR — Quartas e domingos, ás 9 horas e quinta ás 14 horas. CRUZEIRO DO SUL — Quartas, ás 14 horas. MILITAR — Terças, quintas e sabados, ás 8 horas (até Ceará).

Pan American Airwirs system
PARA O SUL

Quartas, quintas, sabados e segundas, ás 8 horas.

PARA O NORTE

Sabados, ás 14 horas.

HORARIO DE TRENS
NATAL RECIFE

Partida de Natal nas terças e sabados ás 5,40 horas.

Chegada a Natal nas segundas e sextas ás 21,25 horas.

O trem de Natal-Recife faz baldeação em Entroncamento, para o ramal da Paraíba.

NATAL NOVA CRUZ

Partida de Natal ás segundas e sabados ás 5,40, e quarta e quintas, ás 15,30 horas.

Chegada a Natal nas segundas ás 21,25 e nas quartas e quintas, ás 10,38, e aos sabados, ás 21,34.

NATAL—C. MIRIM—B VERDE

Saidas diariamente ás 17.15 horas e chegadas diariamente ás 8.24

NATAL—ANGICOS

Partida de Natal ás segundas, quartas e sextas ás 5.58

Chegada a Natal nas terças, quintas e sabados ás 14.20

OBS. — Todos esses trens conduzem carro-correio.

Diariamente de Nova Cruz ás 3,30 horas, parte um trem para João Pessôa.

AUTO E CAMINHÕES
Rêde de Viação Seridoense

Partidas de Natal ás 6 horas, diariamente, exceto aos domingos.

Chegadas a Natal nos mesmos.

MACAIBA—NATAL

Partidas de Macaíba ás 7 horas e 12,30 horas.

Saida de Natal ás 10.30 e 16 horas.

NATAL — SANTA CRUZ

Saida de Natal, ás 17 horas e partida de Santa Cruz, ás 5,30 horas, diariamente.

RAIOS X
MEDICO-DENTARIO
Dr. Carlos Passos
ELETRICIDADE MEDICA
Ondas curtas — Diatermo-coagulação, correntes galvânica e faradica — Infra-vermelho
Doenças do Coração e Pulmões
Metodo brasileiro — Pneumotorax artificial
Das 10 ás 12 e das 15 ás 18 hs.
Consultorio: Praça Augusto Severo, 91 — Fone, 351

Lembre-se de que estamos em guerra. Economizar agora, além de prevenir o futuro, é trabalhar para a vitoria. Abra hoje mesmo um caderneta em qualquer cooperativa. Todas são fiscalizadas pelo Governo

Palacio do Governo

O Sr. Interventor Federal interino assinou, ante-ontem, decreto-lei nº 193, criando, nesta capital, o Hospital «Evandro Chagas», do Departamento de Saúde Publica, destinado ao isolamento de portadores de doença de notificação compulsoria, na forma do Regulamento Sanitario em vigor. Os doentes serão admitidos mediante uma guia de internamento expedida pelo Chefe do Centro de Saúde da Capital. No atual exercicio o estabelecimento será mantido com a utilização de funcionarios e extranumerarios lotados no Departamento de Saudo Publica e designados pelo respectivo Diretor Geral, ou outros designados pelo Governo, correndo o seu custeio por conta das verbas normais. O decreto entrou em vigor na data de sua publicação, devendo o Diretor Geral do Departamento de Saude Publica expedir instruções necessarias ao funcionamento do Hospital.

—

S. excia. assinou ainda os seguintes decretos:

nomeando Rui Moreira Paiva, indicado pelo Conselho Nacional de Desportos, para integrar o Conselho Regional de Desportos;

—designando Verissimo Pinheiro de Melo, Ajudante Fiscal junto á Companhia Fôrça e Luz Nordeste do Brasil, padrão E, do Quadro Unico do Estado, para prestar serviços no Departamento Estadual de Imprensa e Propaganda, até ulterior deliberação; e

—nomeando Francisco Augusto Caldas de Amorim e Helio Neves de Oliveira para, durante o triênio de 1943-1945 exercerem os cargos de Juiz de Paz do Distrito Judiciario de Assú, do Termo séde da comarca do mesmo nome, servindo no primeiro e no segundo ano.

—

O sr. Secretario Geral do Estado baixou as seguintes portarias:

concedendo a João Luiz da Silva, Agente Municipal de Estatistica, em Areia Branca, um ano de licença, em prorrogação, para tratamento de saúde, com vencimentos integrais;

—admitindo no Serviço Estadual de Algodão e Classificação de Produtos Exportaveis, como extranumerario-mensalista-- Classificador — Referencia IX—lotado em São José de Mipibú, Milton Aristides Barbalho, na vaga existente com a dispensa de Williams Cavalcanti Ramalho;

—contratando Maria Bernadete Menezes para reger, interinamente, como substituta, uma das cadeiras do Grupo Escolar «Duque de Caxias», da cidade de Macau, durante o impedimento de Joana Sampaio Marinho, professora de 2a. classe, padrão G, do Quadro Unico do Estado, que se acha licenciada, mediante o estipendio mensal de Cr$ 200,00;

—contratando Nisia França de Melo para reger, interinamente, como substituta, uma das cadeiras das Escolas Reunidas «Jacumaúma», da cidade de Arês, durante o impedimento de Elina Araújo, professora de 2a. classe, padrão G, do Quadro Unico do Estado, que se acha licenciado, mediante o estipendio mensal de Cr$ 200,00;

—contratando Amelia Dantas Filha para reger, interinamente, como substituta, a Escola Isolada de Areia Branca, durante o impedimento de Luzia Dantas Ferreira, professora de 2a. classe, padrão G, do Quadro Unico do Estado, que se acha licenciada, mediante o estipendio mensal de Cr$ 200,00;

—contratando Francisca Medeiros Araujo para reger, interinamente, como substituta, uma das cadeiras do Grupo Escolar «Barão do Rio Branco», da cidade de Parelhas, durante o impedimento de Alzira Fernandes da Camara, professora de 2a. classe, padrão G, do Quadro Unico do Estado, que se acha licenciada, mediante o estipendio mensal de Cr$ 200,00;

—concedendo a Maria Ofelia F. Brandão, professora de 4a. classe, padrão E, do Quadro Unico do Estado, lotada na Escola Isolada da Usina «São Francisco», do municipio de Ceará-Mirim, sessenta dias de licença, em prorrogação, para tratamento de saude, sendo trinta dias com dois terços dos vencimentos e trinta com um terço dos mesmos, na forma da lei.

EVITE
desarranjos na sua caneta!
Os materiais de consêrto estão ESCASSOS!

Por que arriscar-se a que o apodrecimento da borracha ou a corrosão venham a impedir o funcionamento da sua caneta? *Quink* — a nova tinta *protetora*, excepcional—elimina a *causa* da maior parte dos desarranjos que aparecem nas canetas! *Quink* evita os entupimentos, dissolvendo a bôrra pegajosa deixada pelas tintas de qualidade inferior. *Quink* limpa a caneta ao mesmo tempo que escreve!

Adquira, ainda hoje, *Quink* Parker. À venda em 7 côres brilhantes. Lavável ou fixa. Excelente, também, para penas de aço.



DJALMA ARANHA MARINHO
ADVOGADO
(Altos da Cia. Força e Luz)
Escritorio: Av. Tavares de Lira, 153
FONE: 286

COBREM-SE BOTÕES
Ponto roial, cairel, cordonet estana, soutache e ajour. Plissé prega renda. Rua 21 de Março. 664.

ENOCK GARCIA
ADVOGADO
Escritorio e Residencia — Rua Coronel Freire — Macaiba

VIAS URINARIAS
Dr. Paulo Galvão
Ex-interno da clinica Urologica da Faculdade da Baía. Ex-assistente da clinica cirurgica do Prof. Genesio Lopes no Hospital Santa Izabel. — Clinica e Cirurgia especializada das Vias Urinarias, Doenças Venereas, Perturbações sexuais
Consultorio: Ulisses Caldas, 86 — 1.º andar — Das 9 ás 11 e das 14 horas em diante
Resid.: Rua 13 de Maio, 705

TOROS e CARVÃO de 1.ª qualidade para FOGÃO
Rua Felipe Camarão, 453
FONE: 310
Fornecedor: M. GENESIO

REPRESENTAÇÕES
IMPORTAÇÃO E
EXPORTAÇÃO
TRAVESSA CORONEL AURELIANO, 37/45
BEZERRA & CIA.
Caixa Postal, 12 — Teleg.: "BATISTA" — NATAL — R. G. N.
AÇUCAR
CEREAIS E
GENEROS DO ESTADO

Livraria-papelaria NATAL
A PRIMEIRA NO GENERO
OTIMO PONTO ACESSIVEL A TODOS
Artigos de papelaria em geral. Livros e cadernos escolares. Livros e cadernos escolares. Livros em branco para todos os fins. Artigos de escritorio, novidades para presentes e figurinos
Unicos distribuidores das afamadas maquinas de grampiar BATES
P. SILVA & CIA.
RUA DR. BARATA N.º 224 — NATAL — RIO G. DO NORTE

Galvão, Mesquita & Cia.
RUA DR. BARATA, 217 — RIBEIRA — TELEFONE, 158
Ferragens, cutelaria, vidros, louças, tintas, oleos, soda caustica, canos, chapas de ferro, etc. rtigos sanitarios e material para saneamento
EM NATAL O ESTABELECIMENTO PREFERIDO NO GENERO PELOS SEUS PREÇOS MODICOS

SAPATARIA MEDEIROS
DE AFONSO MEDEIROS
Fabrico de calçados de todos os tipos pelos melhores preços
Praça Augusto Severo, n.º 269 — NATAL

Fazer uma visita ao «IDEAL» é prova de bom gosto. Completo sortimento de Estivas, Cereais, Bebidas, Calçados, etc. etc.
Encarrega-se de mandar fazer sapatos e concertos
ENTREGA A DOMICILIO
Mercado Publico, Cidade Alta—Rua E—Locais de n. 1 a 8—Telefone 190
Julio Pereira de Lucena
Natal, Rio Grande do Norte

POLICLINICA DO ALECRIM
EDIFICIO DA ASSOCIAÇÃO DE ESCOTEIROS
Diariamente das 8 ás 11 horas
CORPO MEDICO ESPECIALIZADO
Eletricidade medica
TRABALHOS DENTARIOS em geral. Serviço de laboratorio e de Raio X a cargo de especialistas — Fone, 24
As matriculas para socio continuam abertas, na secretaria
A Policlinica aceita contratos com instituições (Socios Coletivos)
ALECRIM — NATAL

SANGUENOL
CONTEM OITO ELEMENTOS TONICOS
Fosforo, Calcio, Arseniato e Vanadato de Sódio, etc.



OS PALIDOS DEPAUPERADOS, ESGOTADOS, ANEMICOS, MAGROS, MÃES QUE CRIAM, CRIANÇAS RAQUITICAS

Receberão a tonificação geral do organismo com o

SANGUENOL

FARMACIA CONFIANÇA
DE MOURA BARRETO & CIA. LTDA.
Especialidades farmaceuticas e perfumarias — Escrupulosa manipulação
Depositaria da "Flora Medicinal" de Monteiro da Silva & Cia.
Rua vigario Bartolomeu, 536 — Telefone 227 — Natal

Atenção! Atenção!
A Loteria Federal do Brasil, enriquece duas pessoas por semana! Não deixe mais nunca de adquirir o seu bilhete ou fração no CENTRO LOTERICO de Natanael Luz & Cia. á Rua Dr. Barata 171. Seja constante, tenha fé e o seu dia chegará.

LEITURA PREJUDICADA NA LOMBADA

MUTILADO

A ORDEM

Propriedade do Centro de Imprensa Ltd.

ANO VIII — Estado do Rio Grande do Norte--Natal--Sexta-feira, 16 de Abril de 1943 — NUM. 2.241

Será fundada, no dia 19, a Cooperativa Agro-Pecuaria de Taipú

Na cidade de Taipú será fundada, no dia 19 do corrente, uma Cooperativa Agro-Pecuaria, destinada a realizar emprestimos aos agricultores e criadores do Municipio.

Enriquece-se, assim, cada vez mais, a cadeia cooperativista do Estado, que tão relevantes serviços vem prestando á agricultura e á pecuaria.

A data escolhida representa uma homenagem muito justa ao presidente Getulio Vargas, grande animador do cooperativismo, em todas às suas modalidades.

Estarão presentes á fundação do dia 19, autoridades, cooperativistas e tecnicos do serviço especializado.

DR. ANTONIO FREIRE

VIAS URINARIAS

Consultas: das 14 hs. em diante
Consultorio: Rua Nisia Floresta, n.º 90 — Fone, 350
Resid.: 13 de Maio, 602

Notas Diversas

Devem comparecer, no dia 19 do corrente, ás 14 horas, á séde da Base Naval de Natal, todos os candidatos inscritos á matricula nas Escolas de Aprendizes Marinheiros, afim de se submeterem a inspeção de saúde.

—

Partiu de Areia Branca, após á missa campal, para a Amazonia, a segunda turma de trabalhadores, composta de 210 homens. Suas familias serão amparadas pela SEMTA, por intermedio do vigario.

—

A Diretoria Geral do Departamento de Educação recomendou aos diretores e responsaveis pelos estabelecimentos de ensino do Estado promovam comemorações civicas no dia 19 do corrente, data natalicia do Presidente Vargas.

—

Encontra se aberto o voluntariado para a Marinha de Guerra, até o dia 15 de maio. Os candidatos encontrarão instruções no edital que «A Republica» vem publicando.

Dra. Iaponira Guerra

Ex-interna do Hospital Pedro II e da Maternidade de Recife
DOENÇAS DA MULHER E DA CRIANÇA
Residencia : — Rua Santo Antonio, 666
Consultorio : — Av. Rio Branco, 554
Sala 1—1º.—de 15.30 ás 18 horas

Estrada de Ferro Central do Rio Grande do Norte

2a. Divisão – Trafego

Alteração nos trens do dia 22--4--43

A Estrada de Ferro Central do Rio Grande do Norte, em colaboração com a The Great Western of Brazil Railway, resolveu alterar a viagem do trem interestadoal da proxima sexta-feira, 23 do corrente.

Assim avisa ao publico que o trem de Passageiros de Recife a Natal, em vez de sexta feira, correrá na quinta-feira, dia 22, em seu horario, voltando de Natal a Recife no sabado, sem alteração.

Por este motivo ficam suprimidos os trens M—7 e M—8 entre Natal e Nova Cruz no dia 22.

Com esta modificação não haverá prejuizo para os srs. viajantes que se servem das duas ferrovias.

A imponente procissão, etc.

Continuação da 1ª. pagina

MISSA NA INTENÇÃO DOS ASSOCIADOS

A exemplo dos anos anteriores ,o Revmo. Sr. Vigario Geral, Mons. João da Mata, celebrou hoje á 7 horas, na Igreja do Bom Jesus das Dôres ,na intenção de todos que pertencem á Irmandade dos Passos. Um consideravel numero de associadas fizeram a sua comunhão associadas que farão a sua comunhão pascoal, conforme determina o art. 48, letra c, do Compromisso.

INSPETORIA DE VEICULOS

O Provedor da Irmandade teve um entendimento com o sr. Inspetor de Veiculos, afim de ser evitada a inconveniencia de alguns proprietarios de automoveis deixarem os mesmos parados nas ruas constantes do itinerario da procissão.

NOTAS

Foram designados os irmãos Francisco de Souza R. Dantas e Bernardo Justino para verificarem os óbulos que os fieis costumam depositar na bandeija por ocasião do "beija".

—Os irmãos Heitor Gois e Abreu Filho estão incumbidos de dirigirem as crianças trajadas de Anjo, cujos responsaveis devem procura-las em frente ao Palacio da Interventoria, logo após o sermão.

—Todo movimento da procissão, especialmente o sermão do Pe. Alair Vilar, serão irradiados para dois poderosos altos falantes colocados na Praça Sete e pela Radio Educadora de Natal, tendo assim a Diretoria da Irmandade empregado os melhores esforços para que a procissão do Encontro se revista de toda imponencia e piedade.

DESPORTOS

FUTEBOL

A tabela do torneio Inicio de domingo

Sob a presidencia do cap. Porfirio da Paz, esteve reunida ante-ontem a diretoria da Federação Norte-Riograndense de Futeból, que procedeu ao sorteio dos clubes para organização da tabela, para os jogos do Torneio Inicio do proximo dia 18. A tabela ficou assim organizada :

1º Jogo – Alecrim x America. Juiz Hermes Amorim.

2º Jogo – Atletico x Baependi. Juiz João Acioli.

3º Jogo – ABC x Santa Cruz Juiz João Teixeira de Carvalho.

4º Jogo—Vencedor do 1º jogo x Vencedor do 2º.

5º Jogo—Vencedor do 3º x Vencedor do 4º.

6º Jogo—Vencedor do 4º x Vencedor do 5º.

Os juizes para o 4º, 5º e 6º jogos, serão escolhidos em campo.

AVISO

Roga-se a fineza da pessoa que levou por engano um guarda-chuva da Igreja Bom Jesus, ás 9 horas da manhã, a fineza de entregar o mesmo a rua Ulisses Caldas n. 270.

Natal, 16 de Abril de 1943.

Pedro Urquiza Campos

ARTES GRAFICAS

TIPOGRAFIA — RISCAÇÃO — PAUTAÇÃO
MAQUINARIA MODERNISSIMA — TIPAGEM NOVA
TRABALHO PERFEITO E RAPIDO
AVENIDA TAVARES DE LIRA, N.º 93 — NATAL

LEITURA PREJUDICADA NA LOMBADA

Haverá diamantes, etc.

Continuação da 1ª. pagina

os outros cristais rolados. O Bort, por exemplo, uma das variedades do diamante, nem mesmo tem aspecto cristalino ; apresenta-se sob formas esferoides mais ou menos amorfas, com estrutura fibro-radiada. A Lavrita, outra variedade, é opaca e negra, e não raro de aparencia francamente porosa. Com frequencia ,o diamante tem o brilho "camuflado" por deformação e incrustações varias, ou pelo atrito.

Há ainda uma coincidencia bem singular. Todos sabemos que os diamantes brasileiros são de origem secundaria, isto é ,não são retirados diretamente de uma rocha matriz ; mas, dos cascalhos e das areias dos chamados rios diamantiferos. Não se conhece se originam, aqui no Brasil. A rocha de origem, aqui no Brasil. A rocha originaria nas famosas minas da Golgonda na Africa do Sul, é uma variedade do peridôtito, a **Kimberlita** ; nas Indias, a rocha mãe é o **pegmatito**. Ora, como dissemos, a Scheelita no Seridó ocorre ora em uma variedade do peridôto, ora nos pegmatitos. Não é realmente surpreendente que a Scheelita, e com ela varios outros satelites do diamante, ocorram no Seridó nas mesmas rochas eruptivas, donde se originam os diamantes nas famosas jazidas das Indias e da Africa do Sul ?

Si um dia se descobrirem diamantes nos "derrames" da Scheelita no Seridó o discutido problema da rocha eruptiva diamantifera, no Brasil, terá uma solução definitiva.

Lembre-se de que estamos em guerra. Economizar agora, além de prevenir o futuro, é trabalhar para a vitoria. Abra hoje mesmo um caderneta em qualquer cooperativa. Todas são fiscalizadas pelo Governo

Depois do dever, etc.

Continuação da 1ª. pagina

E, sem este encargo, poude a Campanha de Assistencia aos Flagelados auxiliar duas iniciativas novas e imprescindiveis ao nosso meio : o Abrigo dos Fobres, a ser construido pela Prefeitura ,e o Serviço Estadual de Reeducação e Assistencia Social, incumbido da organização de serviços sociais em nossa terra.

Finda a tarefa, podemos conservar a lembrança confortadora do dever cumprido, mesmo com o penoso esforço de horas e dias seguidos, moéda espiritual que paga todas as canseiras e fadigas, num maravilhoso estimulo que só não pode ser compreendido pelos que passam na vida em branca nuvem, insensiveis ás emoções das lutas fecundas e realizadoras.

Vende-se um sitio em Extremoz, com cajueiros, coqueiros, mangueiras, mangabeiras, dendêzeiros, pimenteiras do reino, inhame, etc. Lenha e varas para cêrca. Dispõe de bons terrenos para plantação e comporta a instalação de uma grande vacaria. E' banhado pela Lagôa e limita-se com a E. de Ferro. Vista encantadora. Oportunidade unica !

Tratar com o sr. Luiz Emidio, á rua 21 de Março, 664 nesta capital.– 6—6.

Dra. Giselia Teixeira

CIRURGIÃ-DENTISTA

Ex-assistente da cadeira de Clinica Odontologica da Escola de Odontologia anexa á Faculdade de Medicina da Baía. Ex-assistente do Serviço odontologico do Hospital Santa Izabel da Baía e da Assistencia Dentaria Infantil do Rio de Janeiro
Clinica Cirurgia — Prótese e Oriodontia
Consultas : de 8 ás 11 horas e das 14 ás 17 horas
Cons : Rua Dr. Barata 231 — 1º. Fone 298

Bel. Vicente de Souza

ADVOGADO

Hotel Bom Jesus — Natal

Realizou-se, ontem á noite, a comovente procissão do Encerro

Trasladação da imagem do Senhor dos Passos para a matriz da Ribeira

Com avultado comparecimento de fieis, realizou-se ontem, ás 18.30 horas, a comovente procissão do Encerro, na qual a imagem do Senhor dos Passos foi trasladada da Catedral para a matriz da Ribeira.

Extensas alas de irmãos dos Passos, conduzindo lanternas, ladeavam o imponente cortejo, indo sob o palio o Revmo. mons. Alves Landim, e outros sacerdotes.

Antes de sair a procissão, houve na Capela do Senhor dos Passos, na Sé, a cerimonia da entrega dos diplomas e insignias ás novas associadas da Irmandade, fazendo-se ouvir, no córo, a Schola Cantorum da Pia União de Santa Teresinha.

—Recolhida a imagem á matriz do Bom Jesus das Dores, os irmãos ficaram em Guarda de Honra até as 16 horas de hoje, quando sairá a imponente procissão do Encontro.

—Durante o prestito tocou a banda de musica da Força Policial do Estado.

FARINHA VITAMINA

Alimento ideal das crianças, adultos e convalescentes

SOCIAIS

ANIVERSARIOS

HOJE

SENHORAS

—Natercia Mendes Soares, esposa do sr Pedro Soares da Silva, funcionario do Departamento da Agricultura.

SENHORES

PADRE LUIZ MOTA — A data de hoje assinala o transcurso do natalicio do revmo. pe. Luiz Mota, vigario da paroquia de Mossoró, onde tambem exerce com muita inteligencia as funções de Prefeito Municipal.

Tanto no exercicio daquela função publica, como no mister do seu sacerdocio ,o digno aniversariante tem se conduzido de modo a merecer os aplausos de todos.

Ao revmo. padre Mota, os respeitosos cumprimentos de A ORDEM.

JOVENS

Rui Muniz, aluno do "Ginasio Rui Barbosa."

—Heitor Fernandes de Gois.

—Meroveu Dantas, filho do des. Virgilio Dantas, membro do Tribunal de Apelação deste Estado.

—Afonso Ligorio, filho do sr. Juvenal Gomes, presidente da Congregação, Mariana do Alecrim e funcionario da Caixa Rural e Operaria de Natal.

MISSAS

A professora Raimunda Rocha, mandou celebrar, hoje, missa, ás 6.30 horas, na Igreja do Rosario, por alma de Jorge do Amaral Bezerra.

—

Foi celebrada missa, hoje, ás 7 horas, na Capela Salesiana, por alma do saudoso Evaldo, filho do Prefeito Mario Lira, e de sua esposa d. Esmeralda Toscano Lira.

A esse ato de piedade cristã compareceram os parentes e amigos do extinto, notando-se a presença do Interventor Aldo Fernnades.

VISITAS

MONS. PAULO HERONCIO—Deu-nos hoje o prazer de sua visita o revmo. mons. Paulo Heroncio, digno Vigario de Currais Novos e nosso apreciado colaborador.

NASCIMENTOS

Foi alegrado, no dia 9 deste, o lar do sr. André Vidal de Souza, auxiliar desta folha, e de sua esposa d. Margarida Gama de Souza, com o nascimento de uma criança que na pia batismal receberá o nome de Maria da Conceição.

DR. TRAVASSOS SARINHO

CIRURGIA GERAL

Cons. — Edificio Aureliano Sala, 6

Res.—Travessa Aero, 277— Fone, 58

A Delegacia Fiscal está habilitada a vender BONUS DE GUERRA.

Seja qual for a natureza dos nossos negocios, devem ser feitos todos cristãmente, como quem crê na salvação eterna, que ha de ser aspirada incessantemente, jamais sendo permitido arrisca-la, pretextando motivos, estado ou condição em que nos possamos achar.

Perdidos e Achados

Pede-se a quem encontrou uma medalha com a efigie de N. S. Aparecida e as iniciais M. A., perdida entre a Ribeira e a Cidade Alta, entregar na Gerencia deste jornal que será bem gratificado.— 7.

Antonio Soares Filho

ADVOGADO

Rua Felipe Camarão, 519

Dr. Osvaldo Monte

CIRURGIÃO DENTISTA

Edificio Aureliano — Sala 3

Horario : das 13 ás 17

DR. OLAVO MEDEIROS

Chefe da clinica dermatologica do Hospital Miguel Couto
DOENÇAS DA PELE E SIFILIS
CONSULTORIO : Rua Ulisses Caldas, 86—1º. andar
Das 14 ás 17 horas
Residencia : Rua Trairi, 522

—NATAL—

Gabinete Medico dentario

DRA. ALIETE ROSELLI
Clinica medica e ginecologia
Consultas : 9 ás 11 e 14 ás 17

ODETE ROSELLI
Cirurgiã dentista
Consultas de 8 ás 11 e 13 ás 17
Avenida Junqueira Aires, 528

Vende-se a casa n. 18 a Rua Frei Miguelinho. A tratar na Caixa Rural.

Vende-se

uma casa á Rua Nisia Floresta, 93. Trata-se á Pr. A. Severo, 502.

DOMINGO NO **Rex** Cr$ 4,40

Olivia de Havilland – Charles Boyer – Paulette Godard em

A PORTA DE OURO

O romance dos refugiados de guerra que esperam anciosos que se abra para eles a PORTA DE OURO que os conduzirá á terra da promissão

Proibido para menores de 14 anos. (De "A União, do Rio, de 5—5—942).

MUTILADO

A ORDEM

PROPRIEDADE DO CENTRO DE IMPRENSA LTD.

ANO VIII — Estado do Rio Grande do Norte--Natal--Sabado, 17 de Abril de 1943 — NUM. 2.242

Começa amanhã a grande semana

DOMINGO DE RAMOS

E' o domingo que precede a festa da Páscoa, assim chamado porque antes da Missa principal se realiza a benção de ramos.

Esta benção com a procissão em seguida foi introduzida no ocidente na segunda metade do século IX e parece que anteriormente os fiéis só durante a Missa traziam ramos na mão, sem estes serem bentos.

Em alguns lugares, porém, se lançava a benção sobre o povo.

Empregam-se ramos de palmeiras, de oliveira, de buxo e mesmo ervas e flores.

Recorda a cerimônia a entrada triunfal de Cristo em Jerusalém, antes de sua paixão.

O rito desta benção é solenissimo, imitando a primeira parte da Missa com antifona, oração, epistola, gradual e evangelho, seguindo se depois as orações deprecatórias, prefácio, trina aspersão e trina incensação.

O mais antigo formulário para esta benção encontra-se em um Sacramentário de Bobbio, pertencente ao fim do VII século.

EVANGELHO

(MATH. 21, 1 — 9 :)

Naquele tempo, aproximando-se Jesus de Jerusalém com os seus discipulos, ao chegarem a Bethphagé, perto do monte das Oliveiras, enviou ele dois discipulos, dizendo-lhes : Ide á aldeia que está defronte de vós, e logo achareis uma jumenta presa e um jumentinho com ela ; desatai-a e trazei-m'os. E, si alguem vos disser alguma coisa, respondei que o Senhor precisa deles, e logo os deixarão trazer. Ora, tudo isto aconteceu para que se cumprisse o que havia sido anunciado pelo profeta, dizendo : Dizei á filha de Sião : Eis que o teu rei vem a ti cheio de mansidão, montado numa jumenta e num jumentinho, filho da que está habituada ao jugo. Os discipulos foram, pois, e fizeram como Jesus lhes havia mandado. Trouxeram a jumenta e o jumentinho, puzeram sobre eles as suas capas e o fizeram montar. E uma grande multidão de povo estendia os mantos pelo caminho ; outros cortavam ramos das arvores e juncavam a estrada. E as turbas que iam adiante ,e as que seguiam atraz, clamavam, dizendo : Hosana ao filho de Davi ! Bendito o que vem em nome do Senhor !

Programa de Domingo de Ramos

CATEDRAL

Missa ás 9 horas. Assistencia Pontifical.

TRONO — Diaconos Assistentes : Mons. José de Calazans Pinheiro, Conego Luiz Gonzaga do Monte.

ALTAR — Celebrante : Mons. João da Mata Paiva ; Diacono : Pe. Benedito Basilio Alves. Sub-Diacono Pe Francisco das Chagas Neves Gurgel ; Mestre de Cerimonias : Conego José Adelino Dantas ; Auxiliar : Seminarista Alcides Pereira. CANTO DA PAIXÃO — Cristo : Mons. José Alves Ferreira Landim ; Cronista : Conego José Adelino Dantas ; Sinagoga : Pe. José Biesinger.

MATRIZ DO ALECRIM

Benção dos Ramos nas missas de 6 7,30 e 8 horas. Todos devem trazer os seus ramos.

MATRIZ DA RIBEIRA

Benção e distribuição de ramos, ás 6,10 e em seguida a missa .

CONVENTO SANTO ANTONIO

A's 5,30 horas, Missa e Benção de Ramos. Haverá ás 7,30 horas a missa de costume.

CAPELA SALESIANA

A's 5, 6,30 e 7,30 as missas de costume. A's 8,30 : Aspersão, Benção e Procissão de Ramos — Missa.

A's 19 horas : Canto de Vespera Predicas — Benção .

SANTUARIO DO TIROL

A's 7,30 horas, Benção e distribuição de Ramos e em seguida a Missa.

CAPELA DO HOSPITAL

Haverá missa ás 5,30 horas, com a distribuição de Ramos.

NA CAPELA DE ANCHIETA

Na capela de Anchieta haverá a benção de Ramos na missa de 5.30.

OUTRAS IGREJAS E CAPELAS

Em outras igrejas e capelas haverá missas nos horarios de costume.

IRMANDADE DO SANTISSIMO SACRAMENTO

A Provedoria do Santissimo Sacramento, convida por nosso intermedio, o comparecimento dos irmãos ,amanhã, ás 7.30 horas, na Catedral, afim de incorporados, assistirem a cerimonia, da benção e procissão de Ramos e em seguida, á missa solene com o canto da Paixão.

Quaresmais

A grande semana

Moisés, outrora, para se aproximar de Deus, descalçou as sandalias, porque pisava uma terra santificada pela presença do Creador... E' descalçando as sandalias das preocupações terrenas que devemos entrar na grande semana comemorativa da Paixão e morte do Salvador. Vamos nos aproximar do Cristo crucificado. Vamos contempla-o de perto, para melhor compreender o Seu sacrificio ,e ama-lo mais devotadamente. Semana de profunda meditação a que se inicia amanhã. Com a cerimonia de Ramos, recordaremos a entrada triunfal de Jesus em Jerusalem. O ruido dos Seus milagres abalara a cidade, naquela festa da Pascoa. O povo queria aclamar o Messias. O Cristo ia ser recebido triunfalmente, para depois ser apupado pela mesma gente que estendera panos e ramos á sua passagem. Os canticos de hosanas se transformariam em gritos de morte. O Cordeiro pascoal, que era simbolo, ia ceder logar á realidade. Não mais o sangue dos touros e das ovelhas seria derramado nos altares. Um sangue divino jorraria no altar da Cruz ,arremetendo para o céu, assinalando as portas da bemaventurança, abrindo-as para a humanidade.

A lembrança daqueles acontecimentos faz-nos revivê-los através da nossa fé e da nossa imaginação. Recordando-os, nós ficaremos ao lado do Cristo, vendo-O traido e preso, flagelado e coroado de espinhos, e com Ele subiremos a encosta do Calvario, levando aos ombros a cruz da Redenção. Assitiremos a crucifixão da Divina Vitima, testemunharemos a Sua agonia e morte, ficando ao pé da cruz em companhia de Nossa Senhora. Seja essa a nossa atitude, a posição da alma verdadeiramente cristã.

Mergulhando o coração no mar imenso de amor e de sofrimentos que é o coração do Cristo crucificado, participaremos daquele sangue e daquela agua que correram do Seu peito ferido pela lança.

Agua e sangue que purificam e dão vida. A agua é o batismo que regenera e a penitencia que redime. O sangue é a Eucaristia, o divino alimento que garante a vida eterna. Regenerados nas aguas do batismo, pela graça do Espirito Santo, havemos de aproveitar a agua e o sangue jorrados do peito do Cristo, na purificação da nossa conciencia e na tonificação da nossa alma. Na penitencia e na comunhão ficaremos aos pés da Cruz. Na confissão dos nossos pecados e na aproximação do banquete eucaristico Jesus nos dará as graças da santificação que deu a Longuinho. As nossas comemorações serão dignas da nossa fé se cumprirmos os nossos deveres de catolicos, se nos confessarmos e fizermos a comunhão da Pascoa. E a semana para nós será realmente uma semana santa, semana de meditação e de penitencia, de arrependimento e de amor.

Para o bem das nossas almas, para que não se haja derramado inutilmente para nós o sangue do Filho de Deus, descalcemos as sandalias dos pensamentos terrenos, entremos em nós mesmos, pela mais profunda reflexão ,e vamos pisar a terra sagrada do Golgota, vamos ficar ao pé da Cruz, meditando no grande misterio da nossa redenção.

Por amor de Deus

Não quero privar o leitor de uma palavra sacerdotal, que completa a referencia feita no meu artigo anterior. E' a que esclarece, admiravelmente, o segundo mandamento. Não é muto facil amar o proximo por amor de Deus. Neste mandamento, minhas antigas dificuldades foram tambem grandes. No catecismo, não me instruiram suficientemente. Depois de ter ouvido aquele sacerdote sobre a presença de Deus em nós, animei-me a perguntar se ele não era modernista ; se aquela doutrina poderia ser repetida ,sem receio, por um catolico, como cousa de fé ; como poderia eu sair da pratica antipatia, que me deixava o mandamento amar ao proximo por amor de Deus ? Sorriu o padre e ,sem me dizer tudo que significava seu sorriso, asseverou-me ter sido, mesmo por sacerdotes, arguido de avançado nos seus ensinamentos. Tranquilizou-me quanto a segurança da doutrina ; mandou-me ler *Deus em nós* de Padre Plus S. J., levando-me en. seguida, insensivelmente, através de uma palestra rapida, sem tom esquesito de certos sermões. que tenho ouvido com respito, mas sem muito proveito, dizendo-me que Santo Tomaz, no seculo XIII, já resolvera a minha objeção. Não somente ensinara aquela doutrina que eu e outros, julgamos avançada, mas esta em particular, que diz respeito ao segundo mandamento.

"O segundo mandamento, assim o padre, era até desnecessario. Está contido no primeiro. Resume-se nisto : amar a Deus, toda a lei, disse N .Senhor. Amor caridade é amor divino, mesmo dirindo-se ao proximo seu objeto principal é Deus. Não é ao nosso semelhante pelas qualidades que possue, pelo bem que nos dedica, que se ama quando a alguem se ama por caridade, mas Deus nele. E' claro que Deus está em cada cousa. Lembre-se da palavra do catecismo. Deus está no céu, na terra e em toda parte. Nos cristãos em estado de graça, Deus está de maneira especial, quer seja o Pai, quer seja o Filho, quer seja o Espirito Santo, está de um modo domiciliar, ligando-nos á eterna familia estreitissimamente, dulcissimamente. Isto era por S. Francisco tão apreendida, e não foi sinão esta verdade que o tornou o mais doce e manso de todos os santos, dando-lhe poder de transformar uma epoca degeneradissima da historia. Santo Tomaz viu-o genialmente, e levado

(Conclúe na 6a. pagina)

As grandes festas comemorativas do aniversário natalicio do Presidente Getulio Vargas

Celebra-se, tambem, a 19 de Abril, o "Dia da Juventude"

Na proxima segunda-feira, 19 de abril, toda a nação brasileira, regosijada, festeja a data natalicia do Presidente Getulio Vargas.

As demonstrações de apreço e solidaridade ao preclaro Chefe da Nação alcançarão este ano um aspecto de entusiastico patriotismo, pois o Brasil em peso lhe testemunhará a admiração do seu povo pela conduta corajosa e decidida com que s. excia. soube nos conduzir ante a conflagração mundial, dando ao país uma posição de honra e destaque no concerto das nações unidas ,que se batem por uma paz justa e cristã.

Nessa mesma data, celebra-se o "Dia da Juventude", numa expressiva homenagem ao Presidente Vargas, pelo muito que tem feito o governo de s. excia., em beneficio da juventude patricia .

AS FESTAS NESTA CAPITAL E NO INTERIOR DO ESTADO

Nesta capital e no interior do Estado, as festas em regosijo pela grata efemeride terão singular brilhantismo e serão concretizadas com a inauguração de importantes melhoramentos publicos e particulares. Assim é que no dia 19, nesta capital, será inaugurado o hospital "Evandro Chagas", pertencente ao Departamento de Saude Publica e que funcionará na antigo predio do Centro de Saude do Alecrim, realizando-se, amanhã ,a inauguração dos melhoramentos recentemente introduzidos no estadio "Juvenal Lamartine", nossa principal praça de desportos pertencente á Federação Norte-Rograndense de Futebol, dentre os quais se destacam as reformas nas arquibancadas e vestiarios, bem como a inauguração da sala "Aldo Fernandes", destinada ás reuniões da F. N. F.

Após o ato inaugural ,terá começo o Torneio Inicio de futebol desta cidade.

Outra importante inauguração de melhoramentos publicos é a do trecho pavimentado da Estrada Natal — Macaiba, cujas obras foram realizadas pelo Estado, em colaboração com a Inspetoria Federal de Obras Contra as Secas, numa extensão de seis quilometros.

Na cidade de Mossoró, as festas terão inicio ás 7 horas, com um grande desfile da Juventude, seguindo-se concentração na praça "Antonio Joaquim", devendo falar um representante do Ginasio "Santa Luzia". Durante todo

Conclue na 6a pag.

Governo Diocesano

Depois de combinação com o exmo sr. Interventor Federal interino, ficou resolvido que este ano pelo motivo de estarmos na Semana Santa, não haverá Missa Campal e outras solenidades externas, no dia 19, porém serão celebradas dentro das Igrejas, com maior proveito espiritual, missa com comunhões e orações pela felicidade do nosso grande Presidente, Dr. Getulio Vargas.

E' o seguinte o programa das missas na capital : Capela Episcopal, ás 8 horas, Catedral, matrizes do Alecrim e da Ribeira, Seminario, Capela dos Padres Salesianos, Patronato, Rosario e Rocas, ás 6 horas.

Peço ao bom povo desta catolica cidade que assista o Santo Sacrificio da Missa e reze pelo Presidente.

Natal, aos 17 de Abril de 1943.

* *MARIANO, Bispo de Natal.*

Aniversaria, hoje, o Almirante Ari Parreiras

Transcorre, hoje, o aniversario natalicio do exmo. sr. Almirante Ari Parreiras, comandante da Base Naval de Natal e uma das figuras mais representativas da nossa gloriosa Marinha de guerra.

Designado pelas altas autoridades do país para chefiar, nesta capital, a Comissão de Instalação da Base Naval o ilustre marinheiro, que tão assinalados serviços tem prestado ao Brasil e á sua armada, aqui permanece á frente das nossas forças navais, zelando pela integridade e segurança da Patria.

A's inumeras felicitações que o digno Almirante Ari Parreiras vem recebendo no dia de hoje, a A ORDEM faz juntar o seu respeitoso cumprimento.

Pe. Argemiro Gonçalves de Figueiredo

Encontra-se nesta capital, tendo hoje pela manhã nos dado o prazer de sua visita, o revmo. padre Argemiro Gonçalves de Figueiredo, culta figura do clero pernambucano.

S. reverendissima viajará hoje para a cidade de Ceará-Mirim, a convite do mons. Celso Cico, afim de abrilhantar com a sua palavra os atos da Semana Santa, que começam ali, amanhã.

Acompanhou o ilustre sacerdote nessa visita á A ORDEM o nosso dedicado cooperador Antonio Lustosa Cabral.

CURIA DIOCESANA

Na proxima edição publicaremos o movimento da Curia Diocesana.

LEITURA PREJUDICADA NA LOMBADA

MUTILADO

O preço do pescado durante a Semana Santa

O que resolveu a Comissão Municipal de Preços

Em reunião realisada pela Comissão Municipal de Preços, ficou deliberado que durante a Semana Santa, do dia 18 a 23 deste mês, uma nova modificação na tabela para a venda de peixe nesta capital, a qual é a seguinte:—Serão vendidos ao preço de Cr$ 6,00, os peixes considerados de primeira classe:

Arabaiana, Bicuda do Alto, Cavala, Curiman, Charéo, Camurupim, Dentão, Enxova, Galo do Alto, Garajuva, Garopa, Pampo, Sioba e Caranha. Serão considerados de segunda classe e poderão ser vendidos ao preço de Cr$ 5,00, os seguintes:— Alvacoria Agulhão de Vela, Aranguangueira, Bicuda da Costa, Beijo-Pirá, Carapeba, Camurim, Curimatan, Dourado, Galo da Costa, Caximbo'a, Guaibam Pirambú, Pargo, Pescada Piau, Salema, Serigado, Sanhoá, Serra, Tainha e Garapebeu. Sendo classificados de 3a classe e poderão ser vendidos ao preço de Cr$ 4,00 os demais.

Comissão Municipal de Preços de Natal, em 16 de abril de 1943

Mario Eugenio Lira — Presidente; Americo de Oliveira Costa, José Gomes da Costa, Amaro Pinheiro, Abel Viana, João Francisco de Oliveira, Enico Monteiro, Carlos Serrano, Amaro Mesquita, Antonio Antidio de Azevedo e Militão Chaves.



PARA QUE A CONVALESCENÇA SEJA RÁPIDA E PERFEITA

Sente-se ainda como se o espectro da doença estivesse de emboscada ameaçando-a? Receia uma recaida repentina? Isso se dá porque os seus nervos estão fracos e necessitam de um reconstituinte. Experimente Bitrofosfato composto assimilavel de fosforo e cálcio. Nutre os nervos exaustos, revitalizando e restaurando as células ... coisas que assim evitam o estado normal de saúde. Em pouco tempo sentirá uma nova vida e uma sensação ótima de felicidade e alegria. Um comprimido Bitrofosfato tomado às refeições tonifica todo o sistema. Faz voltar o apetite e a boa aparência. Peça hoje mesmo na sua farmácia um vidro de Bitrofosfato e verá como a convalescença se torna mais rápida e perfeita.

BITROFOSFATO

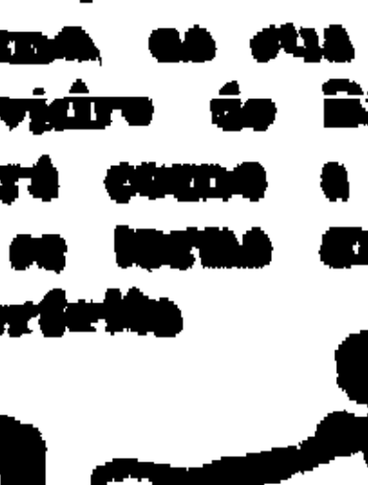

Comprimidos à venda em todas as farmácias

Dr. Alvaro Vieira

OPERAÇÕES
DOENÇAS DE SENHORAS — VIAS URINARIAS
Tratamento Moderno por Eletricidade Medica
(Indutotermia — Eletro-Coagulação — Bisturí Eletrico)
CONSULTORIO: Av. Sachet, 174—(Casa terrea) Fone: 390
CONSULTAS: Das 14 ás 18 horas
RESIDENCIA: AV. GETULIO VARGAS, 750—FONE 149

DR. RICARDO BARRETO
MEDICO
Diretor do Hospital de Alienados
Cons.: Rua Dr. Barata, 210 — das 13 ás 17 horas — Fone 120
Res.: Ave. Deodoro, 638 — Fone, 151

VIAS URINARIAS
Dr. Paulo Galvão
Ex-interno da clinica Urologica da Faculdade da Baía. Ex-assistente da clinica cirurgica do Prof. Genesio Lopes no Hospital Santa Izabel. — Clinica e Cirurgia especializada das Vias Urinarias, Doenças Venereas, Perturbações sexuais
Consultorio: Ulisses Caldas, 86 — 1.º andar — Das 9 ás 11 e das 14 horas em diante
Resid.: Rua 13 de Maio, 705

JORNAL catolico não conta com recursos como a imprensa neutra. Ajudai-o, pois, como imperioso dever.

TOROS e CARVÃO de 1.ª qualidade para FOGÃO
Rua Felipe Camarão, 452
FONE: 210
Fornecedor: M. GENESIO

Os Santos Padres, os Bispos, os Sacerdotes recomendam insistentemente aos fieis a obra da bôa imprensa. Orações, aplausos, propaganda, leitura, auxilios financeiros são, pois, obrigações dos catolicos para com o seu jornal.

COBREM-SE BOTÕES
Ponto roial, cairel, cordonet, vestana, soutache e ajour. Plissé, prega renda. Rua 21 de Março, 664.

Dr. Jacob Volfzon
OCULISTA
Ex-interno da Clinica de olhos do prof. Cesario Andrade e do Hospital Santa Isabel da Baía
Operações e tratamento das doenças de olhos, ouvidos, nariz e garganta
Consultas: Das 14 horas em diante
Consultorio: (Edificio da Irmandade dos Passos)
Fone: 354
Residencia: 13 de Maio, n.º 587

DR. ALOYSIO GÓIS
Cirurgião-Dentista
Tratamento das gengivites pelas massagens eletricas
Raios Ultra Violeta
Infra Vermelhos
termo coagulação
Horario: de 13 ás 17
Consultorio: Av. Rio Branco 669
(EM FRENTE AO REX)

Prefeitura de Natal

Expediente do dia 14 de Abril de 1943.

Despachos do Sr. Prefeito:

N. 1162—Artur Ferreira de Melo. Lançamento de imposto predial. Liquide o debito.

N. 1167—T. Guilherme. Pagamento de Cr$ 175.00. Ao contador para conferir e informar.

N. 1145—Caixa Op. e Pensões dos Serviços Publicos. Pagamento de Cr$ 324,10. Ao Diretor de Fazenda para mandar pagar, observadas as formalidades legais.

N. 1146—Insto Ap. e Pensões dos Industriarios. Pagamento de Cr$ 1.309,60. Idem.

N. 1174—Insto Ap. e Pensões dos Empregados de Transportes e Cargas. Pagamento de Cr$ 105.00. Idem.

N. 1158—Soc. Expansão Comercial do R G. N. Pagamento de Cr$ 2.975,00. Idem.

N. 1096—Atila de Amorim Garcia. Restituição do que pagou a mais. Ao peticionario para juntar o recibo (conhecimento) do imposto pago anteriormente, afim de ser atendido ao que requer.

N. 937—Joaquim Manoel Teixeira de Moura Filho. Reconstrução de tecto. Ao Diretor de Obras para proceder uma visita ao local do predio em ruina, prestando uma informação sobre o valor que se poderá dar para efeito de desapropriação.

N. 1173—Capitão de Corveta Cap. dos Portos. Colonia de Pesca. Ao diretor de Obras para informar.

N. 996—Luiz Alves Gomes. Transferencia de um terreno. Providenciado. Arquive-se.

G. 1068—Jm. Barboza de Meiróz Grilo. Transferencia de terreno. Idem.

N. 900—Ana Lima de Vasconcelos. Baixa de impostos. Idem.

N. 1132—Francisco Azevedo Maia. Transferencia de terreno. Idem.

N. 1183—Tribunal de Apelação. Respondendo um oficio. Em face da informação prestada pelo Exmo. Sr. Presidente do Tribunal de Apelação, aguarde o praso legal para a suplementação de verbas.

N. 1168—Leonel Leite Baixa de coleta. Ao peticionario para apresentar a certidão da Recebedoria Rendas Estaduais, sobre o que requer.

N. 1171—Pedro Bezerra Campos. Transferencia de uma casa e terreno. Concedo.

N. 1129—Francisca dos Santos Madureira. Transferencia de casa. Concedo, observadas as formalidades legais.

N. 1161—Antonio Marques Cardozo. Transferencia de casa. Concedo.

N. 1187—Aureliano Medeiros & Cia. 2a. via de carta de aforamento. Providenciado. Arquive-se.

N. 949—Estefania Soares da Silva. Alinhamento e construção de casa. Concedo.

N. 1071—Renato Dantas Ribeiro. Construção de um predio. Oficie-se á Repartição de Saneamento de Natal.

N. 1186 — Federação Norte Riograndense de Basket Ball. Orçamento para concerto e reparo. Diretor de Obras para informar.

N. 1176—Julio Cezar de Moura. Construção de casa. Liquide o debito.

N. 1159—Leda Isis Barata China e seu marido. Pedindo tornar sem efeito uma transferencia de casa. Concedo. Ao Sr. Diretor de Fazenda para ordenar seja informado quanto ao valor a ser restituido.

N. 1026—Manoel Rodrigues de Melo. Remodelação de casa. Ao Sr. diretor de Obras para informar sobre se o serviço constante da informação supra, está sujeito ao projeto.

N. 1079—Miguel Faustino do Monte. Restituição de Cr$ 100,00. Ao Diretor de Fazenda para mandar pagar, observadas as formalidades legais.

N. 747—Comandante da Base Aérea de Natal. Licença para construção. Oficie-se ao Major Aviador Carlos Alberto Filgueira Souto, juntando-se o presente processo n. 747; de 4 de março ultimo, do mesmo assunto.

N. 1182 —Engo. Encarregado da Construção do 16o R. I. Solicitação. Oficie-se em resposta ao assunto do presente processo e, em seguida, arquive-se.

N. 1160—Secretario da Cruz Vermelha. Comunicação. Oficie-se em resposta ao assunto constante do presente processo e, em seguida, arquive-se.

N. 1175—Luiza França de Oliveira Transferencia de uma casa. A peticionaria para esclarecer quanto a propriedade do imovel que pretende transferir.

Gabinete Medico dentario
DRA. ALIETE ROSELLI
Clinica medica e ginecologia
Consultas: 9 ás 11 e 14 ás 17
ODETE ROSELLI
Cirurgiã dentista
Consultas de 8 ás 11 e 13 ás 17
Avenida Junqueira Aires, 528

Bel. Vicente de Souza
ADVOGADO
Hotel Bom Jesus — Natal

Dra. Giselia Teixeira
CIRURGIÃ-DENTISTA
Ex-assistente da cadeira de Clinica Odontologica da Escola de Odontologia anexa á Faculdade de Medicina da Baía. Ex-assistente do Serviço odontologico do Hospital Santa Izabel da Baía e da Assistencia Dentaria Infantil do Rio de Janeiro
Clinica Cirurgia — Prótese e Ortodontia
Consultas: de 8 ás 11 horas e das 14 ás 17 horas
Cons: Rua Dr. Barata 231 — 1º.
Fone 298

DR. MONTE
(ESPECIALISTA)
Ouvidos, Nariz e Garganta
Ex-interno do Hospital Pedro II
Ex-assistente do Hospital Centenario
Consultas: de 7 ás 10 e da 12 ás 18 horas
Cons.: Av. Rio Branco, 669
Res.: Avenida Rio Branco. 77.

Claudionor de Andrade
ADVOGADO
Escritorio: Rua Dr. Barata, 241 — 1º. andar
Edificio Nova Aurora
Natal — R. G. N.

DOENÇAS DE SENHORAS
PARTOS
Dr. Etelvino Cunha
(Assistente da Maternidade do Hospital "Miguel Couto")
Ondas ultra-curtas, bisturí eletrico, eletro-coagulação etc.
Consultorio: Rua Cel. Bonifacio, 222 (Ribeira)
Das 15 ás 18 horas
Residencia: Praça André de Albuquerque, 534
Fone: 59

DR. TRAVASSOS SARINHO
CIRURGIA GERAL
Cons. — Edificio Aureliano Sala, 6
Res.—Travessa Acre, 277—Fone, 56

Os diretores das Imprensas Oficiais, no Brasil, vão se reunir no Rio de Janeiro

Comemoração do 135º aniversario da Imprensa Nacional

Promovida pela direção da Imprensa Nacional, em comemoração ao seu 135º aniversario, vai realizar-se, de 10 a 13 de Maio proximo, no Rio de Janeiro, uma reunião de todos os diretores das Imprensas Oficiais, no Brasil.

Ao interessante certame, comparecerão representantes de todos os Estados, quando se terá oportunidade de assentar os metodos de padronização das atividades inerentes aos orgãos oficiais das diversas unidades da federação.

Pelos promotores da reunião, foi organizado um vasto e bem elaborado programa comemorativo.

DR. OLAVO MEDEIROS
Chefe da clinica dermatologica do Hospital Miguel Couto
DOENÇAS DA PELE E SIFILIS
CONSULTORIO: Rua Ulisses Caldas, 86—1º. andar
Das 14 ás 17 horas
Residencia: Rua Trairí, 532
—NATAL—

Perdidos e Achados

Pede-se a quem encontrou uma medalha com a efigie de N. S. Aparecida e as iniciais M. A., perdida entre a Ribeira e a Cidade Alta, entregar na Gerencia deste jornal que será bem gratificado.— 8.

Dr. Osvaldo Monte
CIRURGIÃO DENTISTA
Edificio Aureliano — Sala 3
Horario: das 13 ás 17

ENOCK GARCIA
ADVOGADO
Escritorio e Residencia — Rua Cel. Freire — Macaiba

Antonio Soares Filho
ADVOGADO
Rua Felipe Camarão, 519

Jessé Fernandes Café
ADVOGADO
Rua Dr. Barata, 186 — Sobrado
Fone: 386 — NATAL

DJALMA ARANHA MARINHO
ADVOGADO
(Altos da Cia. Força e Luz)
Escritorio: Av. Tavares de Lira, 153
FONE: 288

Relojoaria Alencar
— de —
JOÃO ALENCAR
Completo sortimento de joias, relogios e objetos para presentes
OTICA EM GERAL
Rua Dr. Barata, 205 — Natal

Vende-se a casa n. 18 a Rua Frei Miguelinho. A tratar na Caixa Rural.

RÊDE VIAÇÃO SERIDOENSE

O seu proprietario avisa ao publico que desde 2 de junho, o serviço de transporte de passageiros vem sendo feito diariamente de Natal a Caicó.

Partida do Hotel Avenida ás - horas da manhã, com exceção dos domingos.

O JORNAL catolico tem de enfrentar obstaculos que so podem ser removidos com a compreensão de todos os fieis

LEITURA PREJUDICADA NA LOMBADA
MUTILADO

O Catolicismo na America do Norte

H. SOBRAL PINTO

Os catolicos norte-americanos já são em numero bastante elevado e teem já perfeitamente caracterizada a conciencia coletiva do seu valor como força social capaz de ser fazer ouvir pelos dirigentes da nação norte-americana. Basta confrontar as estatisticas de 1875 com as de 1941, para se ter, na medida exata ,a nação do progresso do catolicismo nos Estados Unidos da America do Norte. Naquele ano de 1875, para 50 milhões de habitantes havia 7 milhões de catolicos, com 11 Arcebispos e 46 Bisbos. Em 1941 para 135 milhões de habitantes existem 23 milhões de catolicos, com 2 Cardiais, 22 Arcebispos e 126 Bispos.

Estes dados que já são em si impressionantes , revelam, todavia, alguma cousa de maior relevancia para os catolicos do Brasil. Pondo-se, na realidade, em confronto estes dados estatisticos com identicos dados da Nação Brasileira apuraremos que (illegible) Brasileira apuraremos que na America do Norte a vida religiosa é muito mais operante, porque os frutos que ela dá nos Estados Unidos são bem mais ferteis e sadios do que os que ela produz no Brasil. Realmente, com 23 milhões de catolicos, contam os norte-americanos com 24 mil sacerdotes seculares, e um pouco mais de 12 milhões de sacerdotes religiosos, dispondo ,ainda ,de 82 mil religiosas e 17 mil seminaristas. Pois bem, o Brasil, com 40 milhões de catolicos, tem apenas 2.500 sacerdotes seculares e outros tantos 2.500 sacerdotes religiosos, contando, igualmente, tão só 9 mil religiosas e 2.700 seminaristas. Se a arvore segundo a palavra de Jesus Cristo, se conhece pelos frutos, é claro que as virtudes da comunidade religiosa dos Estados Unidos da America do Norte são bem mais valiosas do que as virtudes da comunidade religiosa brasileira.

Mas, não é somente sob este aspecto que precisamos, nós os catolicos brasileiros ,de entrar em contacto mais intenso e constante como o catolicismo dos Estados Unidos. E' tambem, ob o aspecto da vida paroquial deles que é, com efeito, qualquer cousa de maravilhoso. A vida religiosa do catolico norteamericano se processa toda ela dentro e ao redor da paroquia. A familia e a escola, as duas instituições fundamentais para o alimento da fé religiosa, encontram na paroquia todos os elementos necessarios para o seu pleno desenvolvimento. No centro dos lares de uma comunidade religiosa que ele orienta os catolicos pela primaria, em seguida o templo, e ao lado deste os salões de diversões. O Sacerdote, assim é realmente, a grande força espiritual que mantem um alto nivel de dignidade, liberdade e moralidade todas a comunidade religiosas dos outros paises para que conorte-americanos precisam de ser ajudados pelas grandes comunidades religiosa dos outros paises para que continuem vencendo, galhardamente, as ondas gigantescas de paganismo, que assolam a sociedade da grande Republica irmã. Se conseguirmos estabelecer, no seio da comunidade internacional das nações americanas, uma opinião publica catolica realmente eficente, apta a apoiar o apostolado ininterrupto dos catolicos dos Estados Unidos estes aumentarão de muito os seus quadros com manifestos prejuizo para as hostes do paganismo. Atingindo, então, a um numero bem superior ao atual, os catolicos norte-americanos conseguirão, nesse futuro proximo, uma influencia politica e social bem mais importante do que a que, presentemente, el s exercem entre os seus concidadãos, e entre os seus dirigentes.

O dever portanto, dos catolicos é buscar, por todos os meios dignos, um contacto mais eficiente com os catolicos dos outros países das Americas. Agindo deste modo não só eles fortalecerão as comunidades religiosas desses países , mas tambem aumentarão o seu proprio vigor. E' a uma obra desta que estão se consagrando, neste momento, todos os países catolicos filiados á Confederação Inter-Americana de Estudos Sociais, a que comparecemos nas duas utlimas semanas de agosto e na primeira semana de setembro do ano p. passado, em Washington, Chicago, Detroit, Bufalo e Nova York. Homens de Fé, que trabalham tão só para a gloria de Deus, todos estes delegados sabem os seus esforços não inuteis. As bençãos do Alto farão frutificar todo este trabalho que visa estabelecer, no mundo de amanhã, uma ordem mundial, que tenha por fundamento, não a paz da força, mas a paz de Cristo.

Café São Luiz

100%. puro

MOINHO S. ANTONIO

Um dos melhores e bem conceituado moinho da cidade, unico produtor dos afamados cafés ORIENTAL E S. ANTONIO, moidos escrupulosamente á vista do freguês
Torrefação e moagem á praça Gentil Ferreira, 1384
Alecrim — Natal — R. G. N.

Galvão, Mesquita & Cia.

RUA DR. BARATA, 217 — RIBEIRA — TELEFONE, 158
Ferragens, cutelaria, vidros, louças, tintas, oleos, soda caustica, canos, chapas de ferro, etc. rtigos sanitarios e material para saneamento
EM NATAL O ESTABELECIMENTO PREFERIDO NO GENERO PELOS SEUS PREÇOS MODICOS

FARMACIA CONFIANÇA

DE MOURA BARRETO & CIA. LTDA.
Especialidades farmaceuticas e perfumarias — Escrupulosa manipulação
Depositaria da "Flora Medicinal" de Monteiro da Silva & Cia.
Rua vigario Bartolomeu, 536 — Telefone 227 — Natal

CAIXA RURAL E OPERARIA DE NATAL

A maior cooperativa de credito do Norte do Brasil

Depositos superiores a seis milhões de cruzeiros

Abra hoje mesmo sua caderneta

Séde—Rua dr. Barata, 208

Radios Philips
AGENTE
SERGIO SEVERO
Exposição permanente
DR. BARATA 181

FIRME COMO O PÃO DE AÇUCAR
O
"ARMARINHO DAS ROCAS"
Rua Pereira Simões, 73
é a casa numero UM que mais barato vende
TECIDOS — CHAPEUS — MIUDEZAS
Rocas — Natal

REPRESENTAÇÕES
IMPORTAÇÃO E
EXPORTAÇÃO
TRAVESSA CORONEL AURELIANO, 37/45
BEZERRA & CIA.
Caixa Postal, 12 —Teleg.: "BATISTA" — NATAL — R. G. N.
AÇUCAR
CEREAIS E
GENEROS DO ESTADO

Legião Brasileira de Assistencia

Assistencia aos soldados convocadas

A Legião Brasileira de Assistencia tem, no Rio Grande do Norte, voltado precipuamente as suas vistas para a assistencia aos soldados convocados. As suas familias já estão começando a receber auxilios morais e materiais, e para eles funciona nesta capital a Cantina do Combatente, com jogos, musica, refeições, cigarros, etc. no bairro do Tirol.

Entretanto, com o acampamento de tropas do Exercito, muitos desses patricios não podem comparecer á Cantina. Para eles, a L. B. A. organizou um serviço de distribuições de cigarros por intermedio dos comandos respectivos, e já efetuado por diversas vezes.

Por intermedio da Legião Brasileira de Assistencia, que tambem organizou um serviço de remessa de frutas, cigarros, etc. para a Guarnição de Fernando de Noronha, os bravos soldados brasileiros estão sentindo a solidariedade e as esperanças da Patria na sua dedicação e na sua coragem.

(Continúa na 6a. pagina)

Representantes--Inspetores e Agentes locais

(Na Capital e cidade do interior)

Grande Cia necessita de colaboradores em todas as capitais e interior dando 100% na colaboração dos titulos e 30% a 40% nas cobranças (com exclusividade). Escrever ao Prof. José Munhoz — Caixa Postal, 3717 — São Paulo A Empreza mantem o melhor plano — Sorteios — Reembolso — Seguro — Financiamento. Si V. S. quer melhorar sua situação financeira trabalhe para n,organização

POLICLINICA DO ALECRIM

EDIFICIO DA ASSOCIAÇÃO DE ESCOTEIROS
Diariamente das 8 ás 11 horas
CORPO MEDICO ESPECIALIZADO
Eletricidade medica
TRABALHOS DENTARIOS em geral. Serviço de laboratorio a cargo de especialistas — Fone, 24
As matriculas para socio continuam abertas, na secretaria
A Policlinica aceita contratos com instituições (Socios Coletivos)
ALECRIM — NATAL

AVÓ ! MÃE ! FILHA!

TODAS DEVEM USAR A

FLUXO-SEDATINA

(OU REGULADOR VIEIRA)

A MULHER EVITARA' DORES
ALIVIA AS COLICAS UTERINAS



Aplicada com vantagem para combater as irregularidades das funções periodicas das senhoras. E' calmante e regulador dessas funções.

FLUXO-SEDATINA, pela sua comprovada eficacia é muito receitada. Deve ser usada com confiança.

A FLUXO SEDATINA encontra-se em toda parte

SAPATARIA MEDEIROS

DE AFONSO MEDEIROS

Fabrico de calçados de todos os tipos pelos melhores preços
Praça Augusto Severo, n.º 260 — NATAL

PIANOS

Professor Tota Andrada dispõe de bom material para piano. Eximio afinador, concertador e reconstrutor de pianos Harmoniuns e Orgãos — Praça Senador Guerra, 10 — Cidade Alta — Livraria Fortunato Aranha — Ribeira

A Delegacia Fiscal está habilitada a vender BONUS DE GUERRA.

LEITURA PREJUDICADA NA LOMBADA | MUTILADO

Os nossos homens do mar

Precisamente agora, devido á situação criada para os navios brasileiros pela ofensiva submarina do Eixo, estão a evidenciar-se, mais do que nunca, os meritos e as virtudes de quantos neste país adotam a profissão de maritimos. Consequencia natural dos episodios dramaticos em que redundam os assaltos insidiosos dos piratas alemães e italianos, e que geram oportunidades crueis, mas por isso mesmo esplendidas, para que patricios nossos demonstram até onde pode ir neles a capacidade de abnegação e de heroismo.

Todo o extenso litoral do Brasil é uma só escola de marinheiros, mais ou menos iniciados nos segredos da ciencia, porem tendo igual intuição dos caprichos do oceano, desenvolvida pela experiencia quando não pela cultura. Diversos, inumeros são os modos por que tais homens afirmam as suas qualidades assombrosas. Tudo, entretanto, se reduz á mesma coisa — grande conhecimento do mar, e imenso destemor na luta com ele.

O caso dos praticos de Belém, por exemplo, tem caracteristicas proprias, bem observadas e tidas em alta conta por todos que visitam aquela capital servindo-se de transporte maritimo. Seu estoicismo patenteia-se na circunstancia de aceitarem o desterro em Salinas, onde aguardam a qualquer hora e com qualquer tempo as embarcações que devem conduzir pelo estuario do Amazonas até o referido porto ; e seu valor profissional na genuina acrobacia de que dão provas a todo instante, não se entibiando nem se desnorteando em aguas eternamente revoltas.

Um acontecimento acaba de concorrer para maior fama dos ha muito famosos praticos de Salinas. O vice-consul dos Estados Unidos, em nome de certa companhia norte-americana de navegação, que perdera um navio nas costas do Pará ,ofereceu aos mencionados maritimos uma baleeira do vapor em referencia, como sinal de agradecimento pelos serviços que os mesmos haviam prestado aos sobreviventes do naufragio.

São assim os nossos homens do mar, tão conhecedores do seu oficio quanto sensiveis á contemplação do sofrimento alheio. Proficientes e bons, corajosos e altruistas, fazem honra duplamente á nacionalidade, e encarnam, de maneira grandiosa ,maneiras de ser, igualmente nobres, do povo brasileiro.

(Do "Jornal do Brasil", do Rio).



Lembre-se de que estamos em guerra. Economizar agora, além de prevenir o futuro, é trabalhar para a vitoria. Abra hoje mesmo um caderneta em qualquer cooperativa. Todas são fiscalizadas pelo Governo

DESPERTE A BILIS DO SEU FIGADO

Sem Calomelanos — E Saltará da Cama Disposto Para Tudo

Seu figado deve derramar, diariamente, no estomago, um litro de bilis. Se a bilis não corre livremente, os alimentos não são digeridos e apodrecem. Os gazes incham o estomago. Sobrevem a prisão de ventre. Você sente-se abatido e como que envenenado. Tudo é amargo e a vida é um martyrio.

Uma simples evacuação não tocará a causa. Nada ha como as famosas Pilulas CARTERS para o Figado, para uma acção certa. Fazem correr livremente esse litro de bilis, e você sente-se disposto para tudo. Não causam damno : são suaves e contudo são maravilhosas para fazer á bilis correr livremente. Peça as Pilulas CARTERS para o Figado. Não aceite imitações. Preço 3$000

RESERVISTA : Ao lado das Nações Unidas, nesta guerra pela liberdade humana, pela justiça e pela civilização cristã, havemos de levar o Brasil á altura de sua grandiosidade. Pelos ideais da America saberemos lutar e vencer.



JONAS GURGEL
PROVISIONADO
Advocacia em Caraúbas, Martins, Apodí, Portalegre, Patú e Augusto Severo
Escritorio e residencia : Praça Getulio Vargas, 69—Caraúbas



Nesta hora nova, nesta civilização que surge, mais se afirma o prestigio da Igreja. E á imprensa catolica está confiada a grande missão de dilatar os horizontes da verdade. Dia virá, já profetizava Tertuliano, que, para a Igreja, a tinta dos seus escritos terá quasi o mesmo valor que o sangue dos seus martires.

OTTO GUERRA
CIVEL — CRIME — DIREITO DO TRABALHO
Escrit.: e Resid.: Av. Floriano Peixoto, n.º 501 — Fone 161

QUISERA que no livro de contas de cada familia houvesse esta despesa: para assinatura do jornal catolico, tanto.

Dr. Antenor Vilar
GABINETE ELETRICO
MUSCULOS — NERVOS — ARTICULAÇÕES
Trat. das Negralvias Nevrites, — Reumatismo e Artrites, por meio de processos eletricos modernos, com aparelhos portatis, podendo levar a domicilio
Gabinete e residencia : Av. Rio Branco nº. 724 — NATAL

"Hotel Central"
DE ANTONIO COSTA
Edificio novo, confortavel e de absoluto asseio. Agua corrente em todos os aposentos : COZINHA DE PRIMEIRA ORDEM
Cx. Postal 85 — Teleg. CENTRAL —Rua Cel. Bonifacio, 176— Natal — Rio Grande do Norte

Livraria-papelaria NATAL
A PRIMEIRA NO GENERO
OTIMO PONTO ACESSIVEL A TODOS
Artigos de papelaria em geral. Livros e cadernos escolares. Livros e cadernos escolares. Livros em branco para todos os fins. Artigos de escritorio, novidades para presentes e figurinos
Unicos distribuidores das afamadas maquinas de grampear GATES
P. SILVA & Cia
RUA DR. BARATA N.º 224 — NATAL — RIO G. DO NORTE

CASA MONTE
E. BANDEIRA DO MONTE
FERRAGENS, LOUÇAS, VIDROS, PAPEIS, TINTAS, OLEOS. Graxas, Vernizes, Esmaltes, Carboreto, Soda Caustica, Potassa, Estanho, Cêra para Soalho, Cabos Manilha e Linho. — Estopas de Algodão, Asbesto, Anilinas, Filtros, Talhas, Artigos para instalações sanitarias e Abastecimento d'Agua.
TUDO AOS MENORES PREÇOS DA PRAÇA
Rua Dr. Barata, n.º 199 e Travessa do Mexico, n.º 73 — NATAL

Atenção
A SAPATARIA LEOPOLDINO acaba de receber lindo e variado sortimento de calçados para senhoras em lindos modelos
Rua Amaro Barreto, 1326 — Alecrim — Natal

Fazer uma visita ao «IDEAL» é prova de bom gosto. Completo sortimento de Estivas, Cereais, Bebidas, Calçados, etc. etc.
Encarrega-se de mandar fazer sapatos e concertos
ENTREGA A DOMICILIO
Mercado Publico, Cidade Alta—Rua E—Locais de n. 1 a 8—Telefone 190
Julio Pereira de Luvena
Natal, Rio Grande do Norte

SANGUENOL
CONTEM OITO ELEMENTOS TONICOS
Fosforo, Calcio, Arseniato e Vanadato de Sódio, etc.



OS PALIDOS DEPAUPERADOS, ESGOTADOS, ANEMICOS, MAGROS, MÃES QUE CRIAM, CRIANÇAS RAQUITICAS
Receberão a tonificação geral do organismo com o
SANGUENOL

Tipografia e Papelaria "Augusto Leite"
DE VICENTE FONSECA
Rua Dr. Barata nº. 192 — Natal
Completa instalação de impressão, pautação, riscação e encadernação
Serviços rapidos e perfeitos. Livros, cadernos, tintas e tudo mais que se relaciona com o ramo
Preços ao alcance de todos

Moinho de Ouro
DE
JOSE' MESQUITA LOPES o mais antigo moinho da cidade
O unico produtor dos afamados cafés SÃO ROQUE e VENCEDOR ; fubás de milho e arroz; colorau, farelo etc., encontram-se estes produtos em todas as mercearias da cidade.
Torrefação e moagem á rua Manoel Miranda, 1469
ALECRIM — NATAL

Banco dos Auxiliares do Comercio
SOC. COOP. RESP. LTDA.
Faz cobrança sobre a praça e aceita depositos em Conta Corrente Ltda., a Prazo Fixo e Depositos Populares.
Avenida Sachet nº. 90 — Natal.

"Farmacia Guilherme"
do *Farmaceutico Fernando Guilherme*
A mais nova da cidade e a que vende pelo melhor preço
PERFUMARIA EM GERAL
Pr. Augusto Severo, 181

Oton Osorio
ESTIVAS E CEREAIS EM GROSSO
TRAVESSA AURELIANO Nº. 31
TELEF. : 295 TELEG. : OTON
FILIAIS : — CERRO CORA' E CAMPO REDONDO

Instituto Nacional do Sal
Inscrição de novas salinas
AVISO

Pelo presente, faço saber aos interessados que, nos termos do disposto no art. 5º .do Decreto-Lei nº. 5.077, de 11 — 12—42, as Salinas ainda não inscritas no Instituto Nacional do Sal, mais já existentes ao ser criado esse orgão, poderão inscrever-se até o dia 13 de junho p. vindouro. A inscrição em apreço só se processará, todavia, mediante o preenchimento das exigencias contidas no Comunicado nº. 42'58, de 17 — 12 — 42, publicado no "Diario Oficial" da A Republica de 26 — 12 — 42, ás fls. 18.702. Faço notar finalmente, que os impressos modelos DFC e DFD — necessarios para inscrição das aludidas salinas, e aos quais se refere o artigo 5º . do sitado comunicado se encontram em meu poder, na rua Augusto Severo, "Penha Hotel", da cidade de Canguaretama, a disposição dos interessados.

Canguaretama, 7 de Abril de 1943.
ARI TEIXEIRA SERRA
Fiscal do I. N. S.

LEITURA PREJUDICADA NA LOMBADA

MUTILADO

A ORDEM.

Vespertino de propriedade do Centro de Imprensa Ltd.

ULISSES C. DE GOIS
(Diretor

OTO GUERRA
(Redator-chefe)

F. VERAS BEZERRA
(Redator-Secretario)

MANOEL PAZ DE ARAUJO
(Gerente)

EXPEDIENTE
Redação: 8 ás 11 e 13 ás 16 hs.
Gerencia: 7 ás 11 e 13 ás 17 hs.
Telefone: n.º 222

Séde: Rua Dr. Barata, n. 216
NATAL

ASSINATURAS
Ano .. .. Cr$ 60,00
Mês 6,00

VENDA AVULSA
Numero do dia .. Cr$ 0,30

PUBLICAÇÕES, ANUNCIOS, ETC.
TABELA NA GERENCIA

POMADA MINANCORA
NUNCA EXISTIU IGUAL

PARA FERIDAS, ECZEMAS, INFLAMAÇÕES, COCEIRAS, FRIEIRAS, ESPINHAS, ETC.



Os que sofrem do figado

Sabem como são atrozes os padecimentos causados pelas perturbações do aparelho digestivo, com o engorgitamento do figado e consequente prisão de ventre. As

PILULAS DO ABBADE MOSS

com ação direta sobre o figado, estomago e intestino, evitam a prisão de ventre, descongestionam o figado e normalizam, de modo definitivo, as funções do aparelho digestivo

HEMORROIDAS

Cura radical, sem operação, e sem dor — Doenças Ano-Retais e Partos

DR. L. BANDEIRA DE MELO

ESPECIALISTA
Ex-adjunto da clinica de Doenças Ano-Retais e da Maternidade do Hospital São Francisco de Assis (Rio)

ONDAS CURTAS — ELETRO-COAGULAÇÃO

Consultorio: Praça Augusto Severo, n.º 250 — 1.º — Salas 8 e 9 — Fone: 249
Expediente:
De 2 ás 5 diariamente
Res.: Rua da Conceição, 617

Informador

FARMACIAS DE PLANTÃO DURANTE O MÊS DE ABRIL

Maia	1	7	13	19	25
Confiança	2	8	14	20	26
Monteiro	3	9	15	21	27
Modelo	4	10	16	22	28
Guilherme	5	11	17	23	29
Natal	6	12	18	24	30

CORREIO AÉREO
Fechamento de malas
PARA O SUL

PANAIR — Segundas e quintas, ás 14 horas e sextas ás 8 horas CRUZEIRO DO SUL — Quartas, quintas e domingos, ás 8 horas. MILITAR — Terças, quintas e Sabados.

PARA FERNANDO DE NORONHA

Todas as terças e quartas ás 14 horas.

PARA O NORTE

PANAIR — Quartas e domingos, ás 9 horas e quinta ás 14 horas. CRUZEIRO DO SUL — Quartas, ás 14 horas. MILITAR — Terças, quintas e sabados, ás 8 horas (até Ceará).

Pan American Airwirs system
PARA O SUL

Quartas, quintas, sabados e segundas, ás 8 horas.

PARA O NORTE

Sabados, ás 14 horas.

HORARIO DE TRENS
NATAL RECIFE

Partida de Natal nas terças e sabados ás 5,40 horas.

Chegada a Natal nas segundas e sextas ás 21,25 horas.

O trem de Natal-Recife faz baldeação em Entroncamento, para o ramal da Paraíba.

NATAL NOVA CRUZ

Partida de Natal ás segundas e sabados ás 5,40, e quarta e quintas, ás 15,30 horas.

Chegada a Natal nas segundas ás 21.25 e nas quartas e quintas, ás 10,38, e aos sabados, ás 21,34.

NATAL—C. MIRIM—B VERDE

Saidas diariamente ás 17.15 horas e chegadas diariamente ás 8.24

NATAL—ANGICOS

Partida de Natal ás segundas, quartas e sextas ás 5.58

Chegada a Natal nas terças, quintas e sabados ás 14.20

OBS. — Todos esses trens conduzem carro-correio.

Diariamente de Nova Cruz ás 3,30 horas, parte um trem para João Pessôa.

AUTO E CAMINHÕES
Rêde de Viação Seridoense

Partidas de Natal ás 6 horas, diariamente, exceto aos domingos.

Chegadas a Natal nos mesmos.

MACAIBA—NATAL

Partidas de Macaíba ás 7 horas e 12,30 horas.

Saida de Natal ás 10.30 e 16 horas.

NATAL — SANTA CRUZ

Saida de Natal, ás 17 horas e partida de Santa Cruz, ás 5,30 horas, diariamente.

RAIOS X
MEDICO-DENTARIO
Dr. Carlos Passos

ELETRICIDADE MEDICA
Ondas curtas — Diatermo-coagulação, correntes galvanica e faradica — Infra-vermelho
Doenças do Coração e Pulmões
Metodo brasileiro — Pneumotorax artificial
Das 10 ás 12 e das 15 ás 18 hs.
Consultorio: Praça Augusto Severo, 91 — Fone, 351

Everton Dantas Cortês
ADVOGADO
Escrit.º e Resid.: Rua Des. Dionisio Filgueira, n.º 259
Mossoró — Rio G. do Norte

Palacio do Governo

O Sr. Interventor Federal interino assinou decreto-lei n. 1.179, ante-ontem, dando a seguinte resolução ao artigo 3º do Regulamento do Departamento da Segurança Publica (Decreto n. 322, de 19 de Março de 1927, já alterado pelo decreto n. 928 de 20 de junho de 1941 : art. 3º—No Municipio da Capital haverá cinco delegacias, numeradas seguidamente e sediadas, respectivamente, nos bairros da Cidade Alta, Ribeira, Alecrim e Tirol e em Parnamirim, com os limites que forem determinados pelo Chefe de Policia».

S. excia. assinou ainda os seguintes decretos:

promovendo, por merecimento, José Fernandes Lopes, do posto de 1º Tenente ao Capitão da Força Policial, vago em virtude da reforma do Capitão Juvino Lopes da Silva;

—promovendo, por merecimento, Pedro Vicente de Lima, do posto de 2º Tenente ao de 1º Tenente da Força Policial, na vaga resultante da promoção, do 1º Tenente José Fernandes Lopes ao posto de Capitão;

—promovendo, por merecimento intelectual, José Ferreira Marinho, do posto de Aspirante ao de 2º Tenente da Força Policial, na vaga resultante da promoção do 2º Tenente Pedro Vicente de Lima ao posto de 1º Tenente;

— dando consentimento a Joaquim Ribeiro da Silva ocupante de terras do dominio do Estado, no municipio de Baixa Verde, no lugar denominado «Juá», para que faça emprestimo na Carteira de Credito Agricola e Industrial do Banco do Brasil, sob penhor de suas plataçóes.

—

O Sr. Secretario Geral do Estado baixou as seguintes portarias:

concedendo a Lauriano Alves de Souza, Guarda Fiscal padrão A, do Quadro Unico do Estado, lotado na Mesa de Rendas de Nova Cruz, noventa dias de licença, em prorrogação, para tratamento de saúde, com um terço dos vencimentos, na forma da lei;

— concedendo a Maria Guiomar de Albuquerque, professora de 2ª classe, padrão G, do Quadro Unico do Estado, lotada no Grupo Escolar «Senador Guerra», da cidade de Caicó, oito dias de licença, para tratamento de saúde, com vencimentos integrais, na forma da lei.

O Centro de Saude e uma instituição de medicina preventiva Nele se ensina e se ajuda a manter sadia a pessoa sadia — DSP.

AVISO

A JOALHARIA MODERNA tem um grande estoue de Anels de Grau, para todas as classes. Completo sortimento de joias e relogios dos melhores fabricantes do mundo. Oficina apta para concertos de relogios e joias. — PRAÇA AUGUSTO SEVERO, N.º 77 —:— NATAL

Atenção! Atenção!

A Loteria Federal do Brasil, enriquece duas pessoas por semana! Não deixe mais nunca de adquirir o seu bilhete ou fração no CENTRO LOTERICO de Natanael Luz & Cia. á Rua Dr. Barata 171. Seja constante, tenha fé e o seu dia chegará.

JOAO GALVAO & CIA.
TECIDOS POR ATACADO

A MAIS ANTIGA CASA NO GENERO, POR ISSO MESMO A MAIS PROCURADA

RUA CHILE, N.º 233

NATAL — RIO GRANDE DO NORTE

Telg.: "GALVAO" — Caixa Postal, 8 — Telefone, 88

EPITACIO LIRA
ENGENHEIRO CIVIL
CONSTRUÇÕES E INSTALAÇÕES ELETRICAS
Caderneta profissional 389. Plantas e orçamentos.
AV. TAVARES DE LIRA, 96, 1.º ANDAR

DR. PEDRO SEGUNDO
ESPECIALISTA
VIAS URINARIAS — PROTOLOGIA E SIFILIS
Cura radical das hemorroidas, varizes e hidroceles, sem operação e sem dôr. Doenças da uretra, prostata, vesiculas seminais, bexiga e rins. Tratamento rapido das uretrites agudas e cronicas, e suas complicações. Perturbações sexuais — Uretroscopia Galvano Cauterio
DAS 15 HORAS EM DEANTE
Consultorio: Edificio "Nova Aurora" — Rua Dr. Barata, 241 — 1º. andar — Residencia: Rua Apodi 377 — Fone, 71

MILHÕES



Marca registrada

DE PESSOAS TEM USADO COM BOM RESULTADO O POPULAR DEPURATIVO DO SANGUE

Elixir 914

A SIFILIS ATACA TODO O ORGANISMO!
O Figado, O Baço, o Coração, o Estomago, os Pulmões e a Pele. Produz Dôres de cabeça, Dôres nos ossos, Reumatismo, Cegueira, Queda do Cabelo Anemia Abortos e faz o sindivíduos idiotas. Consulte o medico e tome o popular, depurativo
ELIXIR 914
Aprovado pelo D. N. S. P., como auxiliar no tratamento da Sifilis e Reumatismo da mesma origem
INOFENSIVO AO ORGANISMO. AGRADAVEL COMO LICOR
VALIOSAS OPINIÕES
Atesto que, tendo empregado em alguns doentes que sofriam de sifilis com manifestações cutaneas em 1º. e 2º. graus, o preparado ELIXIR" 914", tenho sempre obtido os melhores resultados.
(a) DR. JANUARIO DA COSTA BATISTA
Atesto que o ELIXIR "914" tem um logar de destaque, pela sua grande eficacia nas varias aplicações a que se destina entre os numerosos preparados que enriquecem a nossa industria.
(a) DR. JULIO DE ANDRADE

DR. TEODULO AVELINO
DOENÇAS INTERNAS
Especialmente
CORAÇÃO E VASOS
Eletrocardiografia
Consúltas das 14 1|2 em diante
Edificio Aureliano — Sala 5 — Fone, 349
Residencia: Rua Jundiaí, 455

Manoel Varela d'Albuquerque
ADVOGADO
Residencia: Avenida Rio Branco, 596
Escritorio: Travessa Argentina, 42 1.º andar Sala 4
Natal — Rio Grande do Norte

DR. JOSÉ IVO
Doenças do adulto e da criança
(Disturbios alimentares — Diarréa, vomitos, desnutrição, retardamento da dentição, etc.
Doenças das Senhoras
(Utero, ovario, trompa, hemorragia da puberdade, fenomenos da menopausa, etc.)
Diabete — Neurastenia sexual
Moderna orientação no tratamento da sifilis
Consultorio e residencia:
Avenida Rio Branco, n. 624
Fone: 263 — NATAL

Raimundo Rubira da Luz
(Da Ordem dos Advogados do Brasil)
Aceita causas civis, comerciais e criminais — Escritorio ,praça Coração de Jesus nº. 651
Mossoró — R. G. do Norte

Dr. Joaquim Luz
(Ex-Interno da Maternidade do Recife)
ESPECIALISTA EM PARTOS E DOENÇAS DE SENHORAS
CLINICA MEDICA
Consultorio: Rua Ulisses Caldas, 83 — 1.º andar. — Consultas: de 2 horas em diante
Residencia:
Av. Prudente de Morais, 630

DR. MUCIO GALVÃO DE OLIVEIRA
CHEFE DO LABORATORIO
do "Hospital MiguelCouto"
Exames de Sangue — Urina — Fezes — Escarro —Pus — Liquido cefalo raquiano — Vacinas autogenas
Diagnostico precoce da gravidez
Laboratorio: Rua Frei Miguelinho, 86
Expediente: Das 7 ás 9 e das 14 ás 17 horas
Residencia:
Rua Tratri, 342 — Fone: 172

Dr. Creso Bezerra
Diagnostico e tratamento do Figado, Vesicula biliar, estomago intestinos e pancreas, pela
ENTUBAÇÃO DUODENAL
HEMORROIDAS
Residencia e Consultorio:
Rua da Conceição, n. 621
Fone: 78
Horario: Das 15 ás 17 horas

Leve ás cooperativas os seus pequenos depositos. Eles reunidos lhe beneficiarão e á coletividade.

LEITURA PREJUDICADA NA LOMBADA MUTILADO

A ORDEM

Propriedade do Centro de Imprensa Ltd.

ANO VIII — Estado do Rio Grande do Norte--Natal--Sabado, 17 de Abril de 1943 — NUM. 2.242

Será segunda-feira a fundação da Cooperativa Agro-Pecuaria de Taipú

Significativa homenagem ao Presidente Getulio Vargas

Na cidade de Taipú será fundada segunda-feira, 19 do corrente, uma Cooperativa Agro-Pecuaria.

E' mais um élo da cadeia cooperativista do Estado, em condições de prestar excelentes serviços á produção.

Visa a Cooperativa de Taipú facilitar o credito agricola aos pequenos proprietarios, a juros modicos e a longo prazo.

O Estado dará, para as despesas de instalação, um auxilio de Cr. 2.000,00, realizando tambem um emprestimo, para aumentar as possibilidades financeiras da instituição. Ao mesmo tempo, prestará assistencia contabil e judiciaria.

A fundação está marcada para as 13 horas, tendo sido escolhido o dia 19 em homenagem ao Presidente Getulio Vargas, cujo aniversario natalicio transcorre naquela data.

O Interventor Aldo Fernandes se fará representar na solenidade, a que comparecerão autoridades e tecnicos cooperativistas.

AMANHÃ NO **Rex** Cr$ 4,40

Olivia de Havilland – Charles Boyer – Paulette Godard em

A PORTA DE OURO

O romance dos refugiados de guerra que esperam anciosos que se abra para eles a PORTA DE OURO que os conduzirá á terra da promissão

Proibido para menores de 14 anos (De "A União, do Rio, de 5—5—942).

DR. ANTONIO FREIRE

VIAS URINARIAS

Consultas: das 14 hs. em diante
Consultorio: Rua Nisia Floresta, n.º 90 — Fone, 350
Resid.: 13 de Maio, 602

João Camara & Irmãos

MATRIZ : — Natal — Rio Grande do Norte — Rua Frei Miguelinho 112—Caixa Postal, 59—End. telegrafico "*Pluma*"

UZINAS DE BENEFICIAR ALGODAO

Fabrica de Oleos e de Sabão

Exportação de Algodão, Mamona, Oleos, Torta. Linters, Farelos etc. — Produtores das famosas marcas de sabão "COMBATE" "CINZENTO" e "EXTRA"

Agentes gerais neste Estado da :
Cia de Seguros Terrestres e Maritimos CONFIANÇA

FILIAIS EM : Baixa Verde, Pedra Preta, Lages, Epitacio Pessôa, Serra Caiada, Nova Cruz e Fernando Pedroza

AGENTES NAS PRINCIPAIS PRAÇAS DO PAIS E DO EXTERIOR

SOCIAIS

ANIVERSARIOS

HOJE

Senhoras

Maria de Lourdes Lamartine, esposa do dr. Varela Santiago, elemento de relevo nas obras de assistencia social deste Estado.

— Hilda Nogueira do Monte, esposa do sr. Elvidio Bandeira do Monte, acreditado comerciante nesta praça.

—Ivone Meira Medeiros, esposa do academico Tarcisio Medeiros, funcionario do Tribunal de Apelação.

Jovens

Vicente Alves Chagas, funcionario da E. F. C. R. G. N.

AMANHÃ

Senhoras

Professora Abigail Furtado, funcionaria da Contadoria Central da Republica.

— Olga Furtado Guedes, viuva do saudoso Antonio Guedes e nossa cooperadora

—Tereza Teixeira de Almeida, esposa do dr. Abilio Xavier de Almeida, industrial em Canguaretama.

—Clinéa J. Barbalho Guerra, esposa do sr. Domicio Guerra, gerente da Sub Agencia do Banco do Brasil, em Palmares.

—Alice Gurgel Guerra, esposa do dr. Antidio Guerra, diretor da Estação Experimental de Cruzeta e nosso dedicado cooperador.

Senhores

Valdir Vilar de Melo, funcionario da Diretoria Regional dos Correios e Telegrafos.

MISSAS

A Diretoria da P. U. de Sta. Teresinha convida as irmãs e parentes da associada Raimundinha Galvão Urquiza para assistirem á missa que manda celebrar ás 6 1|2, do dia 20 deste, terça-feira, no Santuario do Tirol.

Por amor de Deus

Continuação da 1ª. pagina

por semelhante visão, definiu a caridade como sendo a virtude pela qual se ama o proximo "*porque Deus está nele ou para que Deus esteja nele*".

Vede como eu vi, e nunca mais pude esquecer, que cousas magnificas aprendi naquele dia. Se em nossa querida familia seridoense reaprendessemos estas verdades simples e profundas, não seria certa a nossa vitoria na conquista de uma união fora do comum ? Minha fé tem crescido com os anos, e eu creio que cada seridoense possue um poder superior de crer.

Aqui, na verdade, até as desgraças periodicas das secas nos preparam para a fé. Nosso exercicio natural na fé : aceitar as cousas por ouvir referi-las e não por que as estamos vendo, é um fenomeno de cada dia da existencia do sertanejo. Nossa esperança natural segue nisto a fé, a todo instante. Temos os olhos nas nuvens enquanto os ouvidos captam os dizeres dos profetas de chuvas. Ora, se ha tanta união entre as virtudes ,como não andaremos perto, ao menos, da caridade natural ? E' fato conhecido aliás que somos faceis de prender pelo coração.

Pois bem, da virtude natural para a sobrenatural, ás vezes só a intenção nos separa. Basta recordarmos que Deus está naquele desgraçado a quem socorremos, ou que nele O devemos levar a habitar com a nossa dedicação e a caridade perfeita coroará o amor comum em nossa vida.

Estais vendo que não quero, propriamente, assumir atitudes de doutor em Escrituras. Digo em palavras simples as cousas que de labios simples tenho ouvido. Sou do numero dos que estão pensando pouco na eficiencia de qualquer sabedoria, se não estiver informada da sabedoria da religião. De uma fé que possue, ao mesmo tempo que é simples, verdadeiros abismos de profundidade. Nossa religião é, com efeito, a cousa mais encantadora justamente por isto. E' verdade que, segundo a autorizada opinião de alguns Bispos, os sacerdotes nem sempre lhes ensinam os dogmas. Em muitos pulpitos apenas se repete a moral. Muitos de nós, infelizmente, apenas conhece os preceitos proibitivos, sem entender os positivos. Este mal, ao que me parece, está visado de perto pelo Sr. Bispo de Caicó desde a sua primeira carta pastoral. Os seridoenses poderão abrir, neste particular, os grandes olhos azuis para prepararem dias mais luminosos aos seus filhos, gosando antes, pessoalmente, das inumeras vantagens religiosas e sociais, que um tal esclarecimento lhes oferece.

PACIFICO DO SERIDÓ

Missa de 7º dia

Fernando Guilherme, Elima Guilherme, Teresinha, Zilda e Marlene Guilherme, genro, filha e netas de José Umbelino Gomes, falecido a 12 deste, convidam os seus parentes e amigos para assistirem a missa que mandam celebrar na Capela Salesiana, ás 6,30 do dia 19 deste. Antecipadamente agradecem a todos que comparecerem a este ato de caridade cristã.

Legião Brasileira de Assistencia

Curso para Visitadoras Sociais

Continuação da 3a. pagina

A COMISSÃO DE VISITAÇÃO SOCIAL avisa ás interessadas que o prazo para as inscrições no «Curso de Visitadora Social», foi prorrogado até 30 do corrente e que as aulas somente se iniciarão em maio proximo.

Na secretaria da referida comissão, as candidatas assinarão a ficha de inscrição e receberão as necessarias instruções, diariamente a partir das 8 horas.

Dada a alta finalidade do movimento de assistencia social e o interesse que o mesmo vem despertando no meio da sociedade natalense, é de esperar, seja grande o numero de senhoras e senhorinhas que, adquirindo conhecimentos do assunto, se habilitem ao desempenho de tão nobre função.

Até ontem, eram as seguintes, as candidatas inscritas : Margarida Maria Souto Filgueira, Zenaida Soares de Araújo, Diva Cunha, Violeta Dantas Cavalcanti, Cornelia Fagundes Caldas, Almira Fonseca de Souza, Nair Matias de Araújo, Marieta Guimarães, Giovana Montenegro e Anita Leite de Carvalho.

—

Na proxima 2a. feira haverá, ás 16 horas no campo da AFA, treino da Secção de Esportes da Comissão de Propaganda Social.

DESPORTOS

FUTEBOL

Conforme vem sendo amplamente divulgado, realiza-se amanhã, á tarde, promovido pela Federação Norte Riograndense de Futebol, o Torneio Inicio, que abrirá a temporada pebolista do corrente ano.

Antes, com a presença de altas autoridades, proceder-se-á á inauguração dos novos melhoramentos efetuados no estadio «Juvenal Lamartine», S. excia. revma. d. Marcolino Dantas, convidado pelo cap. Porfirio da Paz, presidente da F. N. F., dará as bençãos da Igreja. Verificar-se-á tambem a posse dos novos membros do Conselho Regional de Desportos.

—A Federação ordenou aos clubes seus filiados estejam com os seus jogadores e respectivos juizes, uniformisados, em campo, impreterivelmente ás 13 30 horas.

GRAÇAS

—Julia Pegado Cortês, agradece a N. S. da Apresentação, N. S. da Conceição e a Santa Terezinha, uma grande graça alcançada.

Irmandade dos Passos

MISSA DE 30º. DIA

O Provedor da Veneravel Irmandade do Bom Jesus dos Passos convida, por nosso intermedio, os irmãos para tomarem ópa ás 6 e 30 da proxima segunda feira, afim de assistirem á missa de 30º. dia do falecimento do ex-associado. Oscar Rubens de Paula.

A Delegacia Fiscal está habilitada a vender BONUS DE GUERRA.

Estrada de Ferro Central do Rio Grande do Norte

2a. Divisão - Trafego

Alteração nos trens do dia 22--4--43

A Estrada de Ferro Central do Rio Grande do Norte, em colaboração com a The Great Western of Brazil Railway, resolveu alterar a viagem do trem interestadoal da proxima sexta-feira, 23 do corrente.

Assim avisa ao publico que o trem de Passageiros de Recife a Natal, em vez de sexta-feira, correrá na quinta-feira, dia 22, em seu horario, voltando de Natal a Recife no sabado, sem alteração.

Por este motivo ficam suprimidos os trens M—7 e M—8 entre Natal e Nova Cruz no dia 22.

Com esta modificação não haverá prejuizo para os srs. viajantes que se servem das duas ferrovias.

QUISERA que no livro de contas de cada familia houvesse esta despesa: para assinatura do jornal catolico, tanto.

Realizada, ontem, á tarde, a imponente procissão do Encontro

Com o comparecimento de extraordinaria massa popular realizou-se, ontem, ás 16 horas, a imponente procissão do Encontro.

A imagem do Senhor dos Passos saiu da matriz da Ribeira, precedida das irmandades do Santissimo Sacramento, São João Batista e dos Passos, alem do Seminario de S. Pedro, formando, assim, extenso cortejo. Sob o palio, viam-se os revmos. mons. José Alves Landim, vigario da Catedral, mons. Calazans Pinheiro e pe. Benedito Alves, sendo de salientar o elevado numero de crianças que, vestidas em trajes de anjo, precedia o andor.

Após o 5º. "passo," teve lugar a comovente cena do Encontro, quando se defrontaram na praça "7 de Setembro", as imagens do Senhor dos Passos e a de Sua Mãe Santissima, fazendo nessa ocasião o revmo. padre Clair Vilar, dedicado vigario de Santa Cruz. Seguiu-se a tocante musica sacra "Miserere", entoada por um córo de 32 senhorinhas e acompanhada a grande orquestra, sob a regencia do maestro João de Brito Namorado

Junto ao altar armado na praça "7 de Setembro" estava presente o exmo. e revmo. sr. Bispo D. Marcolino Dantas, vendo-se nas varandas do Palacio do Governo altas autoridades civis e militares.

Recolhido o cortejo na Catedral, as imagens ficaram em exposição para a expressiva cerimonia do beija.

NOTAS

Todas as fases da imponente procissão de ontem foram retransmitidas pela Radio Educadora de Natal, na palavra do seu locutor Genar Vanderlei.

Durante a procissão tocou a banda de musica da Força Policial do Estado, tendo uma turma de guarda-civis feito o policiamento com a maxima disciplina.

As grandes festas, etc.

Continuação da 1ª. pagina

o dia, nos estabelecimentos de ensino, serão realizadas sessões alusivas á data havendo, ás 17 horas, no cine-teatro "Pax", solene sessão dedicada á juventude. Encerrando as comemoraçõe realizar-se-á ás 20 horas, no Ginasi "Santa Luzia", uma sessão solene, presidida pelo revmo. padre Luiz Mota Prefeito Municipal. No auditorium d ginasio será inaugurado o retrato d Presidente Getulio Vargas, sendo orador o dr. Licurgo Ferreira Nunes.

Em Caraubas, será inaugurado o novo edificio do grupo escolar "Coronel "Antonio Carlos", o qual possue os requesitos necessarios á sua finalidade.

Na cidade de Ceará Mirim, dentre outras comemorações, será inaugurada a Uzina de Beneficiamento de Arroz, montada em terreno cedido pela Prefeitura Municipal e construida pela Secção de Fomento Agricola neste Estado sob a orientação do dr. Matos Nogueira.

Em Assú, a administração municipal entregará ao publico o novo Mercado, moderno e confortavel edificio cuja inauguração será presidida pelo dr. Lauro Pinto, juiz de Direito daquela comarca.

Na cidade de Taipú, será fundada uma Cooperativa Agro-Pecuaria, destinada a facilitar emprestimos aos criadores e agricultores do municipio.

ARTES GRAFICAS

TIPOGRAFIA — RISCAÇAO — PAUTAÇAO
MAQUINARIA MODERNISSIMA — TIPAGEM NOVA
TRABALHO PERFEITO E RAPIDO
AVENIDA TAVARES DE LIRA, N.º 93 — NATAL

LEITURA PREJUDICADA NA LOMBADA

MUTILADO

A ORDEM

PROPRIEDADE DO CENTRO DE IMPRENSA LTD.

ANO VIII — Estado do Rio Grande do Norte--Natal--Terça-feira, 20 de Abril de 1943 — NUM. 2.243

Semana Santa

As orações, os canticos e as leituras nos oficios e nas santas Missas, relembram os grandes misterios de nossa Redenção

Comoventes cerimonias e atos liturgicos

Estamos na ultima semana da vida mortal de Jesus Cristo. Os Evangelhos acompanham, nestes dias derradeiros, passo a passo a atividade do Salvador, narram circunstanciadamente todos os seus atos. Quiz o Senhor deixar lembrança indelevel de sua passagem por Jerusalém, quando ai esteve para celebrar a ultima Paschoa dos Cristãos. Ele mesmo interessa-se por que sua entrada na Cidade Santa, nesta semana memoravel, constitue um fato publico, uma consagração popular, estrondosa. Na Galiléa, Ele fugira sempre ás manifestações do povo entusiasta á vista de seus milagres e beneficios em favor dos humildes. Agora é Ele que prepara sua glorificação. Chegára sua hora, e era preciso que ficasse bem patente que não fôra o poderio do Sinedrio, ou a malicia humana que o venceu ,e levou-o ao patibulo ; mas que seu sacrificio foi, de todo em todo voluntario, que si as forças dos homens o venceram, foi porque tiveram para isso permissão do Alto. A consagração estrondosa, espontanea, e geral que teve Jesus ao entrar em Jerusalem, na qual tomou parte todo o povo, que para isso não foram predisposto a prova mais patente da impotencia do Sinedrio diante do prestigio do Divino Mestre. Todas as ameaças dos maiorais da Religião Mosaica não foram capazes para conter o entusiasmo do povo.

Na entrada triunfal de Jesus em Jerusalém duas cousas ha cujo simbolismo convem-nos á alma salientar. Jesus foi recebido com honras reais. Antes dele só a Jehu', ao ser entronizado, deitaram os Judeus suas vestimentas aos pés para que as pizasse na passagem, como sinal de vassalagem perfeita. Assim Jesus foi consagrado Rei dos povos, que, voluntariamente se submetem ao seu suave dominio. A humildade da montaria, de que fez uso, afasta, de outra parte, toda a severidade com que a magestade real se apresentava aos suditos. Jesus é, pois, nosso rei, mas sem incutir temor servil ,porquanto reina com doçura e mansidão, mais conquistando os corações do que subjugando-os pela imposição dos seus direitos soberanos. E Rei, mas o é porque é Salvador, como o exclamou o povo — Hosana !— Salvai-nos ! E é pela sua paixão — a prova maxima de seu amor — que ele vai conquistar seus vassalos.

TERÇA FEIRA SANTA

Escrita muitos seculos antes da tragedia do Calvario, com tão grande exatidão, bem se poude denominar o Proto — Evangelho".

O Evangelho é de S. Marcos Cap. XIV e XV. Nesse Evangelho, S. Marcos narra todos os suplicios por que passou o Redentor ; desde a conspiração contra ele movida ,até a sua prisão, a manta e a sepultura que piedosamente lhe deu José de Arimatéa.

Meditemos o que Jesus fez por nós. Olhemos para a sua Cruz, onde Ele está morto e crucificado ; tenhamos na mente a ignominia porque passou e, fazendo um exame em nossa consciencia, vejamos se mereciamos tanto sacrificio e quanto temos feito em retribuição do que Jesus sofreu por nossa causa.

Vejamos o Filho de Deus no madeiro infamante, dilacerado e ensanguentado. Vejamo-lO coberto das sombras da morte ; os seus olhos apagados e sua sagrada face palida e livida !... Vejamos tudo isso e poderemos deixar de ser assaltados de tristeza mortal e abismados na mais profunda dor ?

O' ! Como é grande Jesus ! Como é magestosa a sua obra !

QUARTA-FEIRA SANTA

O oficio de **Trevas**, consta de Matinas e Laudes cantadas com antecipação da vespera. Chamam de trevas tal oficio, porque pelo fim dele apagam-se todas as luzes, em sinal do luto profundo

Continúa na 2ª. pagina

Adoração ao Santo Sepulcro

FEDERAÇÃO MARIANA

A diretoria da Federação Mariana convida os congregados da Catedral Ribeira, Alecrim e do Colegio Marista para a adoração coletiva ao Santissmo, ás 15 horas, de quinta-feira santa na Catedral.

IRMANDADE DO SANTISSIMO

Durante todo o dia e a noite de quinta feira e a manhã de sexta-feira santa, os irmãos do Santisimo farão guarda de honra ao Santo Sepulcro.

ASSOCIAÇÃO DAS FILHAS DE MARIA DA CAPITAL

A Associação das Filhas de Maria fará quinta-feira santa, ás 14 horas, a adoração ao Santo Sepulcro, na Catedral. Todas as associadas deverão estar ás 13,30 no Patronato da Medalha Milagrosa.

Sexta-feira santa é dia de jejum e abstinencia

De acordo com o que resolveu o exmo. sr. Bispo D. Marcolino Dantas, somente é obrigatorio o jejum e abstinencia, nesta Semana, na sexta-feira da Paixão, em face das dificuldades criadas pela guerra.

E' aconselhavel que se procure compensar esse favor com orações e penitencia, segundo as intenções do Santo Padre.

Pe. Benedito Alves. Sub-diacono : Pe. Francisco Gurgel.

SABADO SANTO

A's 7 horas, Benção do Fogo e da Fonte, precedida do canto de Exultet pelo pe. José Biesinger, e das Professias pelos Seminaristas. Em seguida missa de Aleluia ,com assistencia pontifical. **TRONO** — Diaconos assistente Conego Luiz Monte. Pe Ulisses Maranhão. **ALTAR** — Celebrante : Mons Alves Landim. Diacono : Pe. Jose Biesinger, que cantará o "Exultet" Sub-diacono : Pe. Neves Gurgel. A' 17 horas : Trasladação do SS. Sacramento da Igreja do Rosario para a Catedral .

DOMINGO DA RESSURREIÇÃO

A's 4,30 horas — Pontifical pelo Exmo. Sr. Bispo Diocesano. **TRONO** —Presbitero assistente : Mons. João da Mata. Diaconos assistentes : Conego Luiz Monte. Pe. Ulisses Maranhão **ALTAR** — Diacono : Mons. Calazan Pinheiro .Sub-diacono : Pe. Benedito Alves. Sermão pelo revmo. Pe. Francisco Gurgel ,e após, procissão do Senhor Ressuscitado.

A's 17 horas, Coroação de Nossa Senhora ,com sermão pelo revmo. Mons. Alves Landim.

Mestre de Cerimonia de todos os atos da Semana Santa do Trono e do Altar, Conego José Adelino, que será auxiliado pelo Seminarista Alcides Pereira.

- **Cantochão** — O Canto Gregoriano a cargo da Schola Cantorum dos Irmãos Maristas e da Schola Cantorum do "Seminario de São Pedro".

—Os Seminaristas auxiliarão nas cerimonias do Trono e do Altar ,a criterio do Revmo. Conego Reitor.

ITINERARIO DAS PROCISSÕES

PROCISSÃO DO FOGARE'O — Praça André de Albuquerque ruas Santo Antonio, General Osorio, 21 de Março Vigario Bartolomeu, Ulisses Caldas Conceição e praça André de Albuquerque, recolhendo-se á Catedral

ENTERRO DO SENHOR — Ruas Conceição e Ulisses Caldas,Praça Gonçalves Ledo, e André de Albuquerque, ruas Santo Antonio e General Osorio, Avenida Rio Branco, ruas Ulisses Caldas e Vigario Bartolomeu e praça João Maria, recolhendo-se á Catedral.

PROCISSÃO DA SOLEDADE — Praça André de Albuquerque, ruas Conceição, Ulisses Caldas, Vigario Bartolomeu, 21 de Março ,General Osorio, Santo Antonio e praça André de Albuquerque, recolhendo-se á Catedral.

PROCISSÃO DA RESSURREIÇÃO Proça Pe. João Maria rua João Pessoa, Avenida Rio Branco, rua Ulisses Caldas e praça André de Albuquerque recolhendo-se á Catedral.

MATRIZ DO ALECRIM

Quarta-feira Santa — Comunhão geral das crianças. Haverá confissões antes e depois das missas, como tambem ás 2 horas da tarde. Para os homens será reservada a noite, a partir de 18 hs. **Quinta-feira Santa**—A's 6,30 missa cantada, Comunhão geral, Trasladação do SS. Sacramento, Desnudação dos Altares, Adoração do S. Sepulcro como indica a pauta e ás 4,30 horas da tarde : Lava-pés. **Sexta-feira Santa** — A's 6,30 horas, canto do oficio da Paixão, adoração da Cruz, missa Presantificada.

A's 15 horas, Via Sacra, Sermão e em seguida Procissão de Nosso Senhor Morto. **Sabado Santo** — A's 6 horas benção do Fogo, canto do Exultet e das Professias, benção de Fonte, Missa de Aleluia e trasladação do SS. Sacramento. **Domingo da Ressurreição** — A's 4 horas missa com canticos, após ás 5 horas procissão de N. Senhor Ressuscitado. As outras missas serão celebradas ás 6, 7,30 e ás 8 horas sendo esta cantada.

MATRIZ DA RIBEIRA

Quarta-feira Santa — A's 19 horas haverá o exercicio da Via-Sacra e em seguida Confissões. **Quinta-feira Santa** — Missa solene ás 6 horas. Procissão do SS. Sacramento para o Santo Sepulcro. A's 15 horas, Lava pés e ás 19 horas Hora Santa. **Sexta-feira Santa** — A's 7 horas, oficio da Paixão Adoração da Cruz, e Missa dos Pressantificados. A's 16 horas, procissão do Nosso Senhor Morto. **Sabado Santo** — A's 5 horas, benção do Fogo, Canto de Exultet, e das Professias, benção da Fonte, Missa de Aleluia, ás 7 horas com comunhão dos fieis. Domingo da Ressurreição — A's 4 horas, missa e ás 5,30 horas, procissão do Senhor Ressuscitado. A's 6,30 horas, haverá missa cantada, tendo outra missa ás 8,30 horas.

CONVENTO SANTO ANTONIO

Quarta-feira Santa — Confissões. **Quinta-feira Santa** — A's 7 horas — Missa solene e em seguida Procissão do S. S. Sacramento para o encerramento no Santo Sepulcro. A's 20 horas haverá o piedoso exercicio da Hora Santa. **Sexta-feira santa** — A's 7 horas, Missa Presantificatis. Descobrimento da Cruz. A's 15 horas, Via Sacra. Sabado Santo — A's 6 horas — Benção do Fogo. Canto do Exultet — Professias. Ladainhas — Missa solene. Durante e após a missa será distribuida a Sagrada Comunhão. **Domingo da Ressurreição** — 5,30 e 7,30 — Missas como de costume.

CAPELA SALESIANA

Oficio das Trevas nos dias 21, 22, 23, ás 19 horas. **Dia 22 — Quinta-feira Santa** — A's 6,30 : Missa cantada — Procissão do Santissimo — Recita de Vesperas — Desnudação dos Altares. A's 15,30 : Lava-pés e alocução do Mandato. **Dia 23 — Sexta-feira Santa** — A's 7 horas: Leitura da Paixão — Adoração da Cruz — Procissão do Santissimo — Missa dos Pressantificados — Recita de Vesperas. ás 15 horas: Via Sacra solene. **Dia 24 Sabado de Aleluia** — A's 6 horas: Benção do Fogo e do incenso — Benção do

Continua na 6ª. pagina

Alma Cristã...

Alma cristã, faze o possivel por pasar no maior recolhimento interior e exterior os dias desta semana; observa fielmente a lei do jejum e da abstinencia ; impõe-te a ti mesmo alguma mortificação voluntaria; assiste devotamente ás comoventes funções liturgicas e reza ou lê tambem em casa algo sobre a Paixão e Morte do Salvador !

Confissões

Todo catolico tem o dever grave de confessar-se e comungar, pelo menos, uma vez por ano. Deixando de o fazer por sua culpa comete pecado mortal. E o tempo propicio para o cumprimento desse dever é este que agora transcorre. Vamos, pois, ás Igrejas, onde se encontram sacerdotes para ouvir as confissões. Assim preparados aproximemo-nos do banquete eucaristico de Quinta-Feira Santa.

Programa dos atos da Semana Santa

CATEDRAL

QUARTA-FEIRA SANTA

A's 17 horas — Oficio de Trevas, sob a presidencia do Exmo. Revdmo. Sr. Bispo Diocesano. **LAMENTAÇÕES** 1ª. — Diacono Carlos Daorizi. 2.ª — Conego José Adelino. 3ª. — Mons João da Mata .

QUINTA-FEIRA SANTA

A's 8 horas — Missa pontifical pelo Exmo. Sr. Bispo Diocesano. **TRONO** — Presbitero assistente : Mons. João da Mata. Diaconos assistentes : Mons. Alves Landim, Conego Luiz Monte.**ALTAR** — Diacono : Mons. Calazans Pinheiro. Sug-diacono : Pe. Francisco Gurgel. Comunhão do Clero, sagração dos Santos Oleos e procissão do SS. Sacramento para encerramento no Sepulcro e, em seguida, desnudação dos altares e trasladação do S. S. Sacramento para a Igreja de Nossa Senhora do Rosario.

A's 17 horas ,a solenidade do LAVA PES, oficiando o Exmo. Sr. Bispo Diocesano. **TRONO** — Diaconos assistentes : Conego Luiz Monte, Pe. Ulisses Maranhão. **ALTAR** — Diacono: Pe. Francisco Gurgel. Sub-diacono: Diacono Daorizi. Sermão pelo revdmo. Conego Luiz Vanderlei. A's 20 horas, Procissão do FOGARE'O e, em seguida HORA SANTA, com pratica alusiva á cena do HORTO, pelo revdmo. Mons. Alves Landim

SEXTA-FEIRA SANTA

A's 8 horas, Oficio da Paixão, adoração da Cruz, e Missa dos Pressantificados, com assistencia pontifical. **TRONO** — Diaconos assistentes : Mons. João da Mata. Mons. Alves Landim. **ALTAR** — Celebrante : Conego Luiz Vanderlei. Diacono : Pe. Francisco Gurgel. Sub-diacono : Diacono Daorizi.**CANTO DA PAIXÃO** — Mons. Alves Landim (Cristo), Conego José Adelino (Cronista) e Padre José Biesinger (Sinagoga). A's 16 horas, Sermão do Calvario pelo revmo. Padre José Pereira, descimento da Cruz, procissão do Enterro e, á seguir, procissão da Soledade. Oficiante : Mons. Alves Landim. Diacono:

Engenheiro Agronomo João Gomes Nogueira

Passa hoje o aniversario natalicio do engenheiro agronomo João Gomes de Matos Nogueira, Chefe da Secção de Fomento Agricola Federal, em nosso Estado, e representante da Comissão Brasileiro-Americana de Produção de Generos Alimentícios.

A atividade que o dr. João Gomes vem desenvolvendo a frente desses importantes serviços, muito o recomendam á estima e consideração dos nossos conterraneos. E' um tecnico operoso e competente e um chefe que se impõe á confiança dos seus subordinados.

A ORDEM manda ao dr. Nogueira os seus melhores votos de felicidade.

O suor de sangue

CONEGO LUIZ MONTE

Segundo a narração de S. Lucas, o Divino Mestre suou sangue, depois de agonia mortal, na vespera de sua paixão. A hematridosis, ou a sudoração sanguinea não constitui fato raro na hagiografia cristã. Desde Santa Lutgardes e a Bemaventurada Cristina de Stumbelm no seculo XIII, até a beata Catarina Emmerich, nascida em 1773 e Teresa Neumann, nossa contemporanea, que se têm constatado casos insuspeitos de sudoração sanguinolenta. Fóra da hagiografia, numerosos outros casos se apontam de verdadeira ou falsa hematridosis, recolhidos nos arquivos cientificos de épocas diversas. Pelo que, em si o suor de sangue é um fato, que não transcende do ambito dos fenomenos naturais. Bento XIV, Suarez, Maldonado, Cajetano e outros muitos teologos dão para o suor de sangue de Cristo, no Jardim das Oliveiras, uma solução natural. E em ser natural é que está a justa grandesa desse episodio doloroso, na historia da paixão do Salvador. E' que ele reflete a repercussão fisiologica da dor imensa, que transverberou a alma generosa de Jesus.

Muitos aleivosamente procuraram inculcar que a hematridosis atingia tão somente os portadores de estigmas nervosos e de fenomenos discrasicos sanguineos.

A caduca concepção de Parrot que "suar sangue é ter um ataque nervoso" não encontrou apoio nos fátos nem na experiencia. Ninguem, hoje, desconhece o papel traumatico vascular

Continúa na 6a. pagina

LEITURA PREJUDICADA NA LOMBADA

MUTILADO

CURIA DIOCESANA

DISPENSA DE PARENTESCO

MACAU — Cosme Serafim da Rocha e Maria de Lourdes de Andrade, dispensados do 1º. gr. ig. lateral simpl. de afinidade.

SÃO JOSE' DE MIPIBU' — Francisco Jacinto Felix e Celestina Gomes de Lima, 2º. gr. ig. lat. simpl. de consanguinidade.

BAIXA VERDE — Domingos de Sena e Antonia Florencia de Souza, 2º. gr. ig. lateral duplo de consanguinidade.

DISPENSA DE PROCLAMAS

MACAU — Dispensados de proclamas : Alfredo Teixeira de Souza e Delfina Ramos.

SÃO JOSE' DE MIPIBU' — Francisco Alipio da Cunha e Lucia de Freitas Marques.

CATEDRAL — Francisco Ivo Cavalcanti e Venice Dantas. José Lourenço de Andrade e Maria Nazaré Firmino Dantas .

LICENÇAS

Concede licença á Professora Laura Santos para de acordo com o que informou o guardião do Convento Santo Antonio, encerrar os ossos de seu pai.

Concedendo atestado de utilidade publica maxime em bem da infancia e da classe proletaria ao Centro Operario com séde á rua 13 de maio nº. 616.

PROVISIONAMENTO

Concede uso de ordens por 15 dias ao Revmo. Pe. Argemiro Gonçalves de Figueiredo para desempenhar seu munus sacerdotal na paroquia de Ceará-Mirim onde vai ajudar durante a semana santa.

Ao Revmo. Pe. Espedito Sobral de Medeiros licença para ser padrinhos em 5 casos no sacramento do batismo

Regressou a Natal o General Cordeiro de Farias

Após uma excursão pelos diversos municipios do Estado no desempenho de suas altas funções, regressou, ontem, a esta capital, o General Cordeiro de Farias, digno Comandante da Infantaria Divisionaria da 14a. D. I. e da Guarnição de Natal.

Nessa ocasião, o ilustre militar teve oportunidade de inspecionar os serviços relacionados com os nossos meios de defesa, e que lhe são subordinados.

Leve ás cooperativas os seus pequenos depositos. Eles reunidos lhe beneficiarão e á coletividade.

Assistencia religiosa para os convocados

RIO, 16—U'a nota da Camara Eclesiastica informa que a Curia Metropolitana dá todo o seu apoio ao movimento das mães dos convocados para que estes tenham assistencia religiosa nos proprios quarteis, e enquanto este assunto não se resolver, pois depende de autoridades civis e militares, a Curia providencia para que eles possam fazer a pascoa.

O JORNAL catolico tem de enfrentar obstaculos que so podem ser removidos com a compreensão de todos os fieis

E. F. Central

Na Estrada de Ferro Central do Rio G. do Norte acham-se abertas as inscrições para provas de habilitação necessarias á admissão de Agente-auxiliar e Condutor-auxiliar, como extranumerarios-mensalistas.

Serão aceitos candidatos do sexo masculino entre 21 e 35 anos completos, constando as provas de português, aritmetica, pratica de serviço e noções de telegrafia para os candidatos a Agente-auxiliar; português, arimetica, pratica de serviço e geografia do Brasil para os candidatos a Condutor-auxiliar.

As vagas ora existentes são da referencia V com proventos mensais de Cr$ 300,00.

No edificio do escritorio central, á explanada Silva Jardim, estão afixadas as normas e condições para as provas.

DIAS DE SALVAÇÃO

Estes dias da «Semana Maior» são realmente dias de salvação. Neles se comemoram os mais tremendos misterios da nossa fé. A Paixão e Morte do Senhor seguidos da sua ressurreição completaram a Redenção, cujo inicio se deu com a Incarnação do Verbo e cujo desenrolar se processou através de toda a existencia de Jesus.

Ora, nós sabemos que as graças proprias de um Misterio se renovam na sua celebração e memoria como se esse Misterio se estivesse realizando. Assim, os grandes Misterios da Semana Santa nos dispensam graças admiraveis e preciosas. Vem daí mais um motivo de assistir-mos a esses dramas com aqueles sentimentos de que nos possuiriamos, se estivessemos no Horto, no Cenaculo, no Pretorio ou no Calvario. Mas isto não basta. Maiores serão os nossos frutos, se participarmos ativamente desses Misterios, se formos verdadeiros atores desses dramas para passarmos para nós os sentimentos mesmos de Cristo. Para isto é necessario darmos mais importancia ás cerimonias que se passam nas igrejas, ás cerimonias liturgicas, do que as de fora, as cerimonias de rua, que não são liturgicas. Devemos dar mais um passo que não é pequeno. Há uma participação, a que a Igreja nos obriga gravemente no Templo Pascal. E' a participação da Eucaristia. E' verdade que não somos obrigados a fazê-la nesta semana, por um privilegio para o Brasil. Podemos fazê-la até o dia 29 de junho. Mas não há dúvida de que o tempo mais proprio é este de agora. E' a Quinta feira Santa, quando se comemora a Instituição do Sacramento do Amor. E' o Domingo da Ressurreição, quando ressuscitados com Cristo, voltamos para o alto as nossas vistas, procurando as coisas que são de Deus. Não deixemos, pois, passar estes dias de salvação da Semana Santa sem cumprirmos o grave e doce dever da Comunhão Pascoal.

Desportos

A realização, domingo, com grande entusiasmo, do Torneio Inicio do Campeonato Oficial de Futebol de 1943

Inaugurados, com a presença de altas autoridades, os melhoramentos do estadio "Juvenal Lamartine"-- Benção das bandeiras e posse dos novos membros do Conselho Regional de Despostos

Antecipando as homenagens que foram prestadas nesta capital ao Presidente Getulio Vargas, ontem, dia do seu aniversario natalicio, realizou-se domingo, ás 13,30 horas, no estadio «Juvenal Lamartine», o Torneio Inicio do Campeonato Oficial de Futebol de 1943.

Antes, a F. N. F., numa profica demonstração da atividade de sua atual Diretoria, fez inaugurar os recentes melhoramentos introduzidos em nossa principal praça de esportes.

Especialmente convidados, honraram a festa com suas presenças os exmos. D. Marcolino Dantas, Bispo Diocesano, dr. Aldo Fernandes, Interventor Federal, interino, Prefeito Mario Lira, representantes do General Cordeiro de Farias e do Almirante Ari Parreiras, membros do Conselho Regional de Desportos, outras autoridades e representantes da imprensa.

Com a presença, em campo, do Presidente da Federação e dos diretores dos clubes, deram entrada os jogadores do America, ABC, Baipendi, Atletico, Santa Cruz e Alecrim, devidamente uniformisados e conduzindo suas bandeiras. Sustentaram o pavilhão nacional o dr. Edilson Varela, diretor do DEIP, e o capitão Artur Trita, vice-presidente da F. N. F. O capitão José Porfirio da Paz, presidente da mentora maxima do futebol em nossa terra, pronunciou entusiastica oração, agradecendo ao sr. Interventor o auxilio financeiro concedido pelo Estado, com o qual foram realizados importantes melhoramentos no estadio da Federação Finalizando, pediu ao antistite natalense procedesse á benção dos referidos serviços. O sr. Bispo, acolitado pelo seminarista Manoel Pereira, deu a benção da Igreja, e, a seguir, discursou, congratulando-se com os desportistas conterraneos S. excia. revma., acompanhado do Interventor Federal e das demais autoridades, dirigiu-se para a sala «Aldo Fernandes», onde abençoou as bandeiras dos seis clubes. O cap. Porfirio da Paz em breves palavras, solicitou ao dr. Aldo Fernandes declarasse inaugurada aquela sala e empossasse os novos membros do Conselho Regional de Desportos. Concedida a palavra ao jornalista Djalma Maranhão, este discursou em nome do Conselho Geral da Federação e dos clubes a ela filiados. Em agradecimento á homenagem que acabava de lhe ser prestada, falou o dr. Aldo Fernandes. O presidente da F. N. F, cap. Porfirio da Paz, a quem se deve o rumo do progresso

Conclue na 5a. pg.

QUISERA que no livro de contas de cada familia houvesse esta despesa: para assinatura do jornal catolico, tanto.

DR. ALOYSIO GÓIS

Cirurgião-Dentista

Tratamento das gengivites pelas massagens eletricas
Raios Ultra Violeta
Infra Vermelhos
termo: coagulação
Horario : de 13 ás 17
Consultorio : Av. Rio Branco 669
(EM FRENTE AO REX)

Designado o dr. Edilson Varela para participar da reunião dos diretores de Imprensas Oficiais

Por decreto do sr Interventor Federal, foi designado o dr. Edilson Varela, diretor do Departamento Estadual de Imprensa e Propaganda, para representar o Rio Grande do Norte, na reunião de diretores das Imprensas Oficiais, no Brasil, a realizar-se de 10 a 13 de Maio proximo, na capital do país.

Esse certame é de iniciativa do diretor da Imprensa Nacional, sob o alto patrocinio do Governo da Republica, devendo ser tratados assuntos de relevancia.

O dr. Edilson Vareja viajará para o Rio de Janeiro em principios de maio.

Semana Santa

(Continuação da 1ª. pagina)

da Igreja e memoria das trevas que cobriram a terra na morte do Senhor Jesus. Lembra tambem o apagamento das luzes um fato historico da bela antiguidade cristã. O oficio que celebramos pela tarde celebrava-se então durante a noite, e durava até a manhã; como chegasse o dia, apagavam sucessivamente as luzes já desnecessarias. Colocam-se os cirios ou velas sobre um candelabro triangular, quinze ao todo, sete de cada lado e um no meio ao vertice da figura.

Apagam as velas, uma após outra uma de cada lado, a começar pelas mais inferior, do lado do evangelho no fim do salmo, até ficar só a do meio que se conserva acesa.

São de cêra amarela tais cirios, porque, por antiga tradição, só dessa côr os usa a Igreja nos funerais e grandes lutos. O do meio porém é de cêra branca, porque representa N. S. Jesus Cristo.

Em chegando o ultimo verso de Benedictus, carregam essa ultima luz atraz do altar , entretanto que se reza o salmo Miserere e as orações ; depois a tornam a trazer.

Os outros quatorze cirios representam os onze Apostolos e as tres Marias lembra o seu apagamento o silencio destas ,a fuga daqueles. Este rito figura remonta ao VII seculo. Com que piedade contemplaram esta eloquente cerimonia tantos cristãos nossos antepassados !

Não seja menor a nossa.

Respira o oficio de Trevas a mais profunda tristeza. Invitatorio, hinos Gloria Patri, benção, tudo é suprimido. Só se ouvem quatro vozes.

Davi que na lira canta os ultrajes que sofre Jesus, a morte de seu Senhor e seu Filho ; Jeremias, que, á magoas igualando o lamento, canta as ruinas de Jerusalem e os tormentos da Vitima augusta ; a Igreja em accentos enternecidos a chamar os filhos á penitencia ; **Jerusalém, Jerusalém converte-te ao Senhor teu Deus !**

Finalmente as santas mulheres que acompanharam Jesus desde a Galiléa e com Ele choravam na subida do Calvario. Sua marcha, suas lagrimas e prantos são representados por dois clerigos, que, de joelhos caminham e cantar os **Kyries eleison**, entrecortados de responsos e plangentes suspiros.

Não ha chefe nem pastor a presidir o oficio nestes tres dias, que escrito está :**Ferirei o pastor, e serão dispersas as ovelhas do rebanho.**

Remata o oficio um rumor confuso que lembra o tropel e queda tumultuosa da corte, que, guiada por Judas, veio alta noite aprisionar o divino Salvador no Horto das Oliveiras.

QUINTA-FEIRA SANTA

"A Quinta-feira Santa foi o mais belo dia da vida de Jesus". São palavras do Beato Eymard, o sacerdote da Eucaristia.

O argumento mais probativo desta afirmação achamo-lo na palavra, que Jesus disse aos Apostolos, no ato de por-se á mesa com eles : "Ardentemente desejei celebrar esta Pascoa convosco."

Todos os anos Jesus celebrava a Pascoa, primeiro com Nossa Senhora e S. José, depois, durante a vida publica, com os Apostolos. Só esta, porém, a ultima, foi objeto dos seus ardentes desejos. Por que? Porque nela ia instituir o SSmo. Sacramento, a maior prova de seu amor para com os homens.

Para quem ama de verdade, o maior prazer é multiplicar as provas de amor !

Quantas provas já nos dera Jesus de seu amor !

No dia seguinte iria dar-nos uma maior do que todas as demais ; a que consiste em dar a vida pelos seus amigos, segundo Ele proprio afirmou.

Mas isso tambem os homens podem fazer, e ás vezes, fizeram. Jesus, que é Deus, pode e quiz fazer o que os demais não podem. Os tormentos da Paixão, as ignominias da Cruz, a humilhação do Sepulcro hão de acabar: a sexta-feira Santa só dura um dia. Pelo contrario, a Quinta-feira Santa prolongar-se-á até o fim do mundo. A Quinta-feira Santa deu-nos uma realidade sempre e sempre atual : Jesus vivo e verdadeiro na Hostia Santa.

"A divina Eucaristia é Jesus presente, passado e futuro", diz ainda o Beato Eymard. Jesus, cujas grandezas, glorias e triunfos foram prenunciados pelos Profetas, e se realizam pela Eucaristia e na Eucaristia, centro do Culto Catolico.

Jesus renovando e revivendo misteriosamente debaixo dos véus Sacramentais, os misterios gloriosos e dolorosos da sua vida mortal. Jesus, vencedor e triunfador como saiu do sepulcro, e do pecado e da morte, assim como o veremos na gloria do Céu.

As principais cerimonias deste dia são: a missa solene ; a benção dos santos oleos pelo Bispo a trasladação do Santissimo Sacramento, a desnudação dos altares e o lava-pés.

Missa solene — A Igreja parece esquecer, por um instante a sua dôr para festejar o grande misterio da Eucaristia: os cantos são alegres, os sinos explicam, para emudecerem depois, até ao Sabado da Aleluia : ouve-se tambem o Gloria in excelsis. Nesta missa, o padre consagra duas hostias grandes, uma das quais serve para o Oficio da Sexta-feira Santa ; o clero recebe a comunhão da mão do Bispo, ou do principal dignatario ; é recordação da comunhão que os Apostolos receberam das mãos de Nosso Senhor ,no dia da instituição do divino Sacramento. Os fieis não deixam de comungar tambem na Quinta-feira Santa.

Benção dos santos oleos — Na missa pontifical da Quinta-feira Santa o Bispo benze solenemente os santos oleos que devem servir para a administração de varios sacramentos. Esta cerimonia é bastante longa e cheia de ensinamentos. O Bispo benze primeiro o oleo dos enfermos, empregados na Extrema Unção ; depois, o santo crisma, usado no Batismo, na Confirmação, nas varias consagrações dos Bispos, das Igrejas, dos vasos sacros, etc. ; em terceiro lugar, o oleo dos Catecumenos, que serve tambem nas cerimonias do Batista, na consagração dos sacerdotes, das Igrejas, etc. Para estas consagrações, o Bispo está rodeado de 12 padres, 7 diaconos e 7 sub-diaconos.

Trasladação do Santissimo Sacramento — Terminada a missa, leva-se solenemente para outro altar, adredo preparado e chamado santo sepulcro, a segunda hostia grande, que acaba de ser consagrada e ha de servir, no dia imediato para a missa dos Presantificados. Essa procissão triunfal se faz cantando o Pange lingua.

Durante o dia ha adoração do Santissimo.

Desnudação dos Altares — Depois da cerimonia precedente, retira-se do altar o Santissimo Sacramento, adornos, panos, etc., enquanto o côro vai cantando o salmo : Deus, Deus, meus..., no qual Davi profetizou a Paixão do Salvador.

O lava-pés — E' cerimonia instituida em memoria do ato que praticou Nosso Senhor , na Quinta-feira Santa, antes de dar a Santissima Eucaristia: lavou os pés aos Apostolos, para simbolizar a pureza de conciencia que se deve ter ao receber sua carne e seu sangue no Divino Sacramento, e aconteceu: Deixo o exemplo ,eu vosso Senhor e Mestre afim de que façais como eu fiz.

Por isso, os Bispos e os padres lavam os pés a 12 pobres, beijam-nos com respeito enxugam-nos com as proprias mãos, nos mesmos sentimentos de humildade e caridade de Jesus. Durante a Quinta-feira Santa, os fieis gostam de visitar Nosso Senhor e,

Continúa na 6a. pagina

Nesta capital o Presidente da Federação dos Comerciantes Varejistas do Nordeste

Pelo interestadual, chegou, ontem, a esta capital, o sr. Rafael Alves, Presidente da Federação dos Comerciantes Varejistas do Nordeste Oriental, com séde em Recife.

O ilustre viajante, que se fez acompanhar do dr. Heiberson Vanderlei, advogado da Federação, foi recebido na gare da Central pelos presidente e demais membros da F. C. V. N., nesta cidade, e acha-se hospedado no "Hotel Central". O objetivo principal de sua vinda a Natal é a organização dos serviços da Federação neste Estado e estudos sobre a fundação de uma Cooperativa de Seguros contra Acidentes dos Empregados no Comercio Varejista.

SILVIO DO EGITO & CIA. LTDA.

Rua Coronel Bonifacio, 181 — NATAL

COMPRAM PELOS MELHORES PREÇOS

Sucatas de Aluminio, Cobre, Latão, Bronze, Zinco, Tipos, Baterias, imprestaveis, Chumbo, Residuos Metalurgicos e Trilhos

Antes de fazerem qualquer negocio, consulte-nos

LEITURA PREJUDICADA NA LOMBADA MUTILADO

A Grande Semana, a Semana Santa

Assim denomina a Igreja a ultima semana da Quaresma, pelo grandioso e solene dos muitos misterios, que nela se realisaram. Foi ela o epilogo do plano da redenção da Humanidade, traçado na mente do Eterno e executado á risca pelo Homem-Deus até o sacrificio cruento no alto do Golgota : nela se condensou a essencia toda da sua missão de regeneração : nela promulgou ele o seu testamento ,amplo como o amor divino, magnificente como a caridade sem limites, generoso como o perdão, emanação sublime da Divindade : nela ficou incluida a ultima advertencia á nação perfida e contumaz, que ainda uma vez lhe cerrou olhos e ouvidos; ela, enfim , assinalou o encerramento de éra da Lei Antiga com a realização de todos os seus simbolos e profecias e marcou o início da éra da Lei Nova, com suas crenças e promessas divinas.

A narração dos acontecimentos tos, eminentemente maravilhosos, que ocorreram nessa Santa Semana, foram descritos nos livros dos quatro Evangelistas , testemunhas oculares do quanto relatam, e cujo criterio é atestado por crentes e descrentes. E' bastante significativo o conceito, que faz da obra e de seus autores o insuspeito escritor e filosofo francês, Jacques Rousseau no Tomo III do seu assás celebrado "EMILIO," obra que tanta influencia teve na primeira fase da Revolução Francêsa:

"Confesso que a majestade das Escrituras me assombra, que a santidade do Evangelho fala-me ao coração. Examinai os livros dos filosofos com toda a sua nobreza, como são mesquinhos ao lado daquele ! Pode suceder que um livro ao mesmo tempo tão sublime e tão simples seja obra dos homens ? Pode conceber-se que seja somente um homem aquele cuja historia ele narra ? E' esse o tom de um entusiasta ou de um sectario ambicioso ? Que doçura ! Que pureza de costumes ! Que graça tocante em seus ensinamentes, que elevação em suas maximas, que sabedoria profunda em seus discursos...

Acresce que alguns desses testemunhos vivos, selaram com seu martirio, a veracidade de sua narrativa, o disse algures o grande sabio Pascoal : "Não hesito em crer as narrativas cujas testemunhas se deixam massacrar."

Sendo a Paixão do Senhor o assunto principal da meditação dos fieis durante a Semana Santa em quatro dos seus sete dias é lida a sua narração feita pelos quatro Evangelistas.

. . . . . .

O milagre estupendo da ressurreição de Lazaro, realisado poucos dias antes de começar a Semana Santa, cuja noticia voou celere de Betamia a Jerusalem, encheu de pavor, e exasperou no auge o odio feroz dos Principes dos Sacerdotes, dos Anciãos de Israel, dos Fariseus, que receavam tambem a influencia do fato assombroso sobre a massa do povo, de costume afluindo a Jerusalém para a celebração da festa tradicional da Pascoa, que se, aproximava. Houve entre eles conciliabulos ,onde foram propostos os planos mais diabolicos, e atiraram-se porfim a empregar a traição, que lhes viera oferecer o proprio traidor ,Judas o maldito, o prototipo sinistro de seus pares, existentes em todas as éras e situações.

E os acontecimentos pareceram dar razão aos receios da Sinagoga, quando viram a recepção de regio esplendor, feita pelo povo a Jesus por ocasião de sua entrada em Jerusalém no primeiro dia da semana. Pelas ruas atapetadas com flores e ramos verdes, premia-se a multidão em gritos de entusiasmo, em saudações delirantes ao FILHO DI DAVI', formando alas á sua passagem, trazendo nas mãos palmas virentes, atroando os ares com seus Hosanas ao Principe da raça de seus reis nacionais... Entretanto não haviam ainda murchado de todo palmas e flores, se ouviam talvez ainda os ecos das aclamações pelas quebradas das montanhas, e a maoria desse mesmo povo vociferava no Pretorio de Pilatos, exigindo a morte ao bramir do seu *Crucifige*, para o homenageado da vespera.

Para o Cristo, que lia no coração desse povo ingrato, foi com certeza mais agradavel a homenagem modesta, porém muito mais nobre e mais generosa, que lhe prestára em Betamia a mulher, talvez a Madalena, derramando-lhe sobre a fronte divinal o oleo perfumado do vaso de alabastro.

Enquanto os Anciãos e principes dos Sacerdotes ativavam os preparativos da expedição tramada contra o Cristo, afim de que tudo estivesse consumado antes da Pascoa, Jesus fazia no Cenaculo com seus doze Apostolos a sua ultima ceia, anunciando-lhes que seria a vez ultima que com eles comeria na terra.

Era ao cair da tarde de Quinta-Feira, e a Igreja guarda a recordação dessa noite, em que se multiplicaram os misterios, e se patenteou o amor imenso, transbordando do coração do Salvador na vespera do seu martirio. Nessa noite traçou os primeiros legados do seu testamento, a que tinha de dar o ultimo remate do alto da Cruz no Golgata. Nessa noite memoravel instituiu a S.S. Eucaristia, em que entregou seu Corpo e seu Sangue, em alimento aos seus fieis sob as especies do pão e do vinho, transformados ao seu influxo divino. Nessa noite, enfim, santificou a humildade, a virtude quase desconhecida na epoca ,em que culminavam o orgulho e a soberba, em que eram calcados aos pés os humildes, os vencidos da vida.

Jesus dissera aos seus Apostolos : "*Torne-se o menor o que entre vós fôr o maior.*; QUI MAJOR EST IN VOBIS FIAT MINOR." E de joelhos começou a lavar-lhes e oscular os pés, no meio de exclamações de admiração e espanto: era a demonstração pratica e palpavel do MANDATUM NOVUM DO VOBIS, de que, havia instantes, lhes falava.

Cerrára-se a noite, que ia quasi em meio, e Jesus dirigiu-se com os Apostolos para o jardim das Oliveiras nas alturas escarpadas e sombrias do Gethsemani onde costumava orar. Aí surgia, dentro de poucas horas, ao clarão de archotes e lanternas, o bando armado dos soldados do Templo, guiado por Judas, que não hesitou em entregar-lhes, com o esculo traidor, o amigo, o Mestre. Jesus seguiu arrastado por eles para encetar o ciclo de dores indiziveis, de torturas inarraveis, que a Igreja, de luto, comemora na Sexta-Feira Santa.

O Grande Justo viu nesse dia esgotar-se a taça de todas as amarguras, que sorveu até as fezes. Escarnecido, insultado pelo populacho infrene, incitado pelos escribas e farizeus, foi arrastado de tribunal em tribunal, para ouvir as falsas acusações, que lhe faziam testemunhas vendidas, para responder a um inquerito capcioso, desde a casa de Caifaz, o grande Sacerdote, ao palacio de Herodes Antipas, o tetrarca de Galiléa, e por fim ao Pretorio de Pilatos, procurador romano, o tipo de juiz iniquo e corrompido, que reconhecendo a inocencia de Jesus NULLAM INVENIO INCAUSAM, o entrega entretanto ao dio de seus inimigos, com medo de uma vã denuncia a Cesar, ordenando que antes disso lhe fossem aplicados 6.600 açoites !

ECCE HOMO ! Dissera Pilatos, apresentando ao povo da varanda do Pretorio a Jesus, depois da flagelação horrivel que lhe converteu o Corpo em uma chaga unica. Pensava talvez saciar a sêde de sangue, que dominava a turba, mas não o conseguiu : ignorava a imensa expansão do odio cego, quando invade a multidão desvairada, transformando-a em besta-fera ! e daí a algumas horas ,lá estava a Grande Vitima, cravada na Cruz entre dois ladrões, ouvindo os ultimos improperios da turba, que se estorcia em espasmos de odio, dando a ultima gota de seu sangue com a lançada, que lhe rasgou o coração. Na Cruz lavrou Jesus a ultima verba do seu testamento, legando-nos, na pessoa do Apostolo amado, o amor de sua Mãe Santissima, que, aos pés da Cruz, era a estatua viva da dor mais cruciante. Era o final da grande tragedia, estava remida a culpa secular, e abertos os Céus á Humanidade : o Grande Redentor podia exclamar, *voce magna*, o seu CONSUMMATUM EST.

Era tempo de começar a epoca da Lei Nova, toda amor e perdão, porém que não exclula a manifestação de repulsa e indignação santa pela atrocidade que acabava de consumar-se em Jerusalém, a Deicida. E a Natureza lavrou o primeiro protesto contra a enorme iniquidade. Em um eclipse total ,some-se a luz do sol ,espalham-se trevas espessas pela terra sucedem-se as convulsões de tremendo terremoto, que destruiu vinte cidades da Asia, estalaram com fragor as pedras da montanha do Calvario, rasgou-se de alto a baixo o véo do Templo, e surgiram de seus tumulos os corpos de santos, que dormiam o sono eterno, e foram vistos pelas ruas da Cidade. E o pavor arrancava da multidão perversa o mesmo grito que dera o Centurião tocado pela Fé, grito de reação tardia — VERE FILIUS DEI ERAT ISTE.

RAIOS X

MEDICO-DENTARIO

Dr. Carlos Passos

ELETRICIDADE MEDICA

Ondas curtas — Diatermo-coagulação, correntes galvanica e faradica — Infra-vermelho

Doenças do Coração e Pulmões

Metodo brasileiro — Pneumotorax artificial

Das 10 ás 12 e das 15 ás 18 hs.

Consultorio: Praça Augusto Severo, 91 — Fone, 351

Serviço Estadual de Reeducação e Assistencia Social

Telegrama recebido do Departamento Nacional da Criança

RIO, 14—Acabo receber vosso telegrama comunicando criação Serviço Estadual de Reeducação e Assistencia Social, peço aceitar e transmitir ao Senhor Interventor minhas congratulações motivo nobre ato que virá beneficiar população riograndense. Departamento estará disposição para colaborar na obra bem assistir a criança desamparada. Atenciosas saudações. a) *Olinto Oliveira*.— Diretor do Departamento Nacional da Criança.

NÃO lhe agrada a feição do nosso jornal ? Venha melhora-lo com o seu concurso intelectual ou economico. E' dever do catolico.

COBREM-SE BOTÕES

Ponto roial, cairel, cordonet, estana, soutache e ajour. Plissé prega renda. Rua 21 de Março, 864.

Uma carta do capitão Porfirio da Paz ao exmo. sr. Bispo Diocesano

Convidando o exmo. sr. Bispo D. Marcolino Dantas para abençoar as novas obras realizadas no estadio "Juvenal Lamartine" no Tirol, e inaugurados no domingo p. passado, o Capitão José Porfirio da Paz, digno Presidente da Federação Norte-Riograndense de Futebol, endereçou ao ilustre antistite a carta que abaixo publicamos ,na integra :

Natal, 17 — 4 — 43.

M. A. C. J. M. J.

Presadissimo D. Marcolino.

Bom dia.

Como homem de Fé que o sou, de nada valeria, tudo o que reformei e modifiquei no Estadio da Federação de Futebol, se amanhã, antes do Torneio Inicio do Campeonato deste ano, não fosse tudo abençoado por V. Excia. Revma. Sem o sobredoirado das bençãos divinas, tudo o que se faz, neste mundo, tem a fragilidade das cousas humanas e materiais ; porisso, repito, querido D. Marcolino, amanhã, no Estadio, se V. Excia. Revma. não comparecer para abençoar as nossa reformas, faltará a nota para mim culminante, aquela em que suas augustas e sagradas mãos, no sinal profundo da Cruz, se levantarem para abençoar o que fizemos.

Contando ,pois, com a sua honrosa presença, ás 14 horas de amanhã, confesso-me, desde já, eternamente grato a V. Excia. Revma.

Do seu humilde servo em Jesus Cristo.

Capitão Porfirio da Paz

Uma comunicação do I. A. A.

RIO, 17—O Instituto do Açucar e do Alcool, divulgou por intermedio da Agencia Nacional, a comunicação seguinte :

Os dados estatisticos, demonstram a existencia de 4.225.987 sacas de açucar em estoque nos nossos Estados do Norte, a saber : Pernambuco, 2.565.264 ; Alagôas, 626.613 ; Sergipe, 645.699 ; Bahia, 327.177 ; e em outros Estados, 61.229 sacos.

Esses estoques comparados com igual periodo da safra passada, evidenciam a existencia de um excesso de 1.364.546 sacos, sobre o estoque até 31 de março de 1942 e por outro lado, em 31 de março de 1942, os estoques do sul se mantinha em 1.436.442 sacos, contra 748.990 sacos em igual data deste ano, havendo assim um deficit de 687.452 sacos no estoque de 31 de março de 1943 sobre o de 31 março de 1942».

Manoel Varela d'Albuquerque

ADVOGADO

Residencia: Avenida Rio Branco, 596

Escritorio: Travessa Argentina, 42

1.º andar Sala 4

Natal — Rio Grande do Norte

JUSTIÇA

Em A., certo homem segurou uma caixa de charutos contra fogo. Acabando de fumá-los foi á companhia pedir o premio.

Como ela se negasse a pagá-lo, recorreu ao tribunal que lhe deu razão.

Mas, agora o mesmo vai processar o homem por ter deitado fogo propositadamente em objetos segurados contra fogo.

O tribunal deu sentença a favor do segurado e condenou o pobre homem a 3 meses de prisão.

Secção das Donas de Casa

RENOVAÇAO DAS CADEIRAS DE VIME

Quando as cadeiras e os sofais de vime teem uma tendencia para se racharem, eles devem ser molhados abundamente com agua quente ; e postos depois ao sol para secarem rapidamente. Não usa-los sinão no dia seguinte.

PARA LIMPAR CADEIRAS de palhinha, o suco de limão é excelente. As palhinhas devem ser esfregadas fortemente com uma escova molhada em suco de limão e, mais tarde, levadas com agua natural.

PARA LIMPAR MOBILIA DE COURO, ferve se um quarto de litro de oleo de linhaça e deixa-se ficar até quasi frio, então despeja-se um quarto de litro de vinagre. Mexe se para misturar bem, molha se um pedacinho de flanela no preparado e esfrega-se ; acaba-se passando um pano macio limpo.

Outra receita :

As cadeiras de couro são limpas com um pano macio e um pouco de vaselina, branca. Em seguida esfrega se com um pano seco até que o couro tenha absorvido todo vestigio da vaselina e o pano não tire mais gordura.

Dr. Jacob Volkon

OCULISTA

Ex-interno da Clinica de olhos do prof. Cesario Andrade e do Hospital Santa Isabel da Bahia

Operações e tratamento das doenças de olhos, ouvidos, nariz e garganta

Consultas:

Das 14 horas em diante

Consultorio:

(Edificio da Irmandade dos Passos)

Fone: 354

Residencia: 13 de Maio, n.º 317

Palacio da Imprensa

O sr. Secretario Geral do Estado baixou portaria, no dia 16 do corrente, declarando por merecimento intelectual, Aspirante a Oficial da Força Policial o 1º sergento Abel Martine de Souza, na vaga resultante da promoção do Aspirante José Ferreira Marinho ao pôsto de 2º Tenente.

—

O sr. Interventor Federal interino assinou, no dia 17 do corrente, os seguintes decretos :

n. 180, dando a seguinte redação ao artigo 17 do Regulamento da Inspetoria de Policia (Decreto n. 19, de 20 de Novembro de 1935) : A exclusão de funcionario da Inspetoria de Policia poderá ser feita a pedido, mediante requerimento assinado de proprio punho, desde que seja indenizada a repartição de fardamento e calçado fornecidos ao requerente e ainda não vencidos";

—designando o bacharel Edilson Cid Varela, Diretor Geral, padrão H, do Departamento Estadual de Imprensa e Propaganda, para tomar parte na reunião dos Diretores das Imprensas Oficiais do Brasil, a realizar-se na cidade do Rio de Janeiro, de 10 a 15 de Maio proximo vindouro, afim de estudar e propôr medidas de interesse nacional ;

—designando o bacharel Francisco de Assis Ferreira Vieira, Oficial Administrativo, padrão M, do Quadro Unico do Estado, lotado no Departamento de Fazenda, da função de Administrador da Mesa de Rendas Estaduais de Parelhas ;

— nomeando Fernando Cer-

Conclue na 4a. pag.

LEITURA PREJUDICADA NA LOMBADA

MUTILADO

Legião Brasileira de Assistencia

Distribuição de brindes aos soldados combatentes

Por iniciativa da exma. sra. Setima Rosado Fernandes, Presidente interina da Comissão Estadual, a Legião Brasileira de Assistencia realizou, na ultima sexta-feira, uma excursão a todos os pontos onde estão acampadas as forças do Exercito, afim de distribuir aos soldados cigarros, biscoitos e doces.

A Comissão era constituida das sras. Setima Rosado Fernandes, Noemia Cordeiro de Farias e Guiomar Medeiros e dos srs. Aluizio Alves, Secretario da Legião Brasileira de Assistencia e Tte. João Nascimento, representante da Guarnição Federal.

Em todos os pontos visitados a Comissão da L. B. A. foi fidalgamente recebida pelos comandantes e soldados, ouvindo-se aclamações á Legião, hinos patrioticos, etc.

Desta maneira vai a benemerita instituição completando a obra da Cantina do Combatente, que é justamente dar aos nossos soldados a expressão de nossa solidariedade.

DR. MONTE
(ESPECIALISTA)
Ouvidos, Nariz e Garganta
Ex-interno do Hospital Pedro II
Ex-assistente do Hospital Centenario
Consultas: de 7 ás 10 e das 12 ás 18 horas
Cons.: Av. Rio Branco, 699
Res.: Avenida Rio Branco, 777

Tem novo Delegado a 4a. Região de Saude

Por decreto do sr. Presidente da Republica, acaba de ser nomeado Delegado Federal de Saúde da 4a. Região o dr. Miguel Lupi Martins, que vinha exercendo nesta capital a função de Inepetor Chefe da Saude dos Portos do Estado.

O ilustre sanitarista do Departamento Nacional de Saúde, que prestou ao nosso Estado relevantes serviços quando do combate ao anofelino *gambiae*, vai substituir o dr. Ernani Braga, recentemente convidado para dirigir o Departamento de Saude Publica do Rio Grande do Sul.

Lembre-se de que estamos em guerra. Economizar agora, além de prevenir o futuro, é trabalhar para a vitoria. Abra hoje mesmo um caderneta em qualquer cooperativa. Todas são fiscalizadas pelo Governo

Estrada de Ferro Central do Rio Grande do Norte

2a. Divisão — Trafego

Alteração nos trens do dia 22--4--43

A Estrada de Ferro Central do Rio Grande do Norte, em colaboração com a The Great Western of Brazil Railway, resolveu alterar a viagem do trem interestadoal da proxima sexta-feira, 23 do corrente.

Assim avisa ao publico que o trem de Passageiros de Recife a Natal, em vez de sexta-feira, correrá na quinta feira, dia 22, em seu horario, voltando de Natal a Recife no sabado, sem alteração.

Por este motivo ficam suprimidos os trens M--7 e M--8 entre Natal e Nova Cruz no dia 22.

Com esta modificação não haverá prejuizo para os srs. viajantes que se servem das duas ferrovias.

Caixa Rural e Operaria de Natal
Cooperativa de Credito Registrada no Ministerio da Agricultura
A maior do Norte do Brasil
De pequenos depositos chegou a reunir mais de 6 milhões de cruzeiros
Séde--Rua dr. Barata, 208

O Vigario de Flores agradece á Legião Brasileira de Assistencia

Por nosso intermedio, o revmo. pe. Estanislau Piechiel, dedicado vigario de Flores, agradece ao centro municipal da Legião Brasileira de Assistencia, naquela cidade, o auxilio que recebeu em roupas para preparar 12 meninas e 2 meninos pobres afim de fazerem sua 1ª. Comunhão. Ao mesmo tempo torna o seu agradecimento extensivo ao sr. João Bezerra, que, após a missa solene, ofereceu aos neo-comungantes lauto café.

Alterado provisoriamente o preço da manteiga procedente do sul

O que resolveu a Comissão Municipal de Preços

A Comissão Municipal de Preços, hoje reunida, tomando em consideração o apelo que lhe foi feito por varios comerciantes desta capital, vendedores de manteiga e tendo em vista a alta do preço desse produto no sul do pais, a Comissão sente-se forçada, por esse motivo, a alterar, provisoriamente, os preços nesta praça para as manteigas procedentes do Sul, de primeira qualidade (mêsa)

Assim, fica estabelecido que, a partir do dia 19 deste mês, vigorarão os seguintes preços:—Manteiga do Sul de 1a. qualidade, para mêsa em latões de diversos tipos, quilo:- Gresso, até Cr$ 15,20, á retalho até Cr$ 17,00.

Comissão Municipal de Preços de Natal, em 16 de Abril de 1943.

Mario Eugenio Lira, presidente; Americo de Oliveira Costa, José Gomes da Costa, Enico Monteiro, João Francisco de Oliveira, Abel Viana, Amaro Pinheiro, Amaro Mesquita, Carlos Serrano, Militão Chaves, Antonio Antidio de Azevêdo

DOENÇAS DE SENHORAS
PARTOS
Dr. Etelvino Cunha
(Assistente da Maternidade do Hospital "Miguel Couto")
Ondas ultra-curtas, bisturí eletrico, eletro-coagulação etc.
Consultorio: Rua Cel. Bonifacio, 222 (Ribeira)
Das 15 ás 18 horas
Residencia: Praça André de Albuquerque, 534
Fone: 59

Alteração nos trens dos dias 23 a 25 do corrente no trecho Natal-Angicos

A Estrada de Ferro Central do Rio Grande do Norte avisa ao público que nos dias 23 a 25 do corrente haverá a seguinte alteração em seus trens no trecho Natal-Angicos:

O trem M-1 da sexta-feira 23, partirá em seu horario no sabado, dia 24, de Natal para Angicos. O trem M-2 de sabado, voltará em seu horario no domingo dia 25 de Angicos á Natal.

O trem de Carga com mercadorias de feira, sairá na quinta-feira dia 22, voltando no sabado dia 24.

Ficam suprimidos os trens M 3 e M 4 na sexta-feira, dia 23 entre Natal e Ceará-Mirim.

Instituto Nacional do Sal

Inscrição de novas salinas

AVISO

Pelo presente, faço saber aos interessados que, nos termos do disposto no art. 5º .do Decreto-Lei nº. 5.077, de 11 — 12—42, as Salinas ainda não inscritas no Instituto Nacional do Sal, mais já existentes ao ser criado esse orgão, poderão inscrever-se até o dia 13 de junho p. vindouro. A inscrição em apreço só se processará, todavia, mediante o preenchimento das exigencias contidas no Comunicado nº. 42|58, de 17 — 12 — 42, publicado no "Diario Oficial" da A Republica de 26 — 12 — 42, ás fls. 18.702. Faço notar finalmente, que os impressos modelos DFC e DFD — necessarios para inscrição das aludidas salinas, e aos quais se refere o artigo 5 . do sitado comunicado se encontram em meu poder, na rua Augusto Severo, "Penha Hotel", da cidade de Canguaretama, a disposição dos interessados.

Canguaretama, 7 de Abril de 1943.

ARI TEIXEIRA SERRA
Fiscal do I. N. S.

DR. MACHADO
DOENÇAS MENTAIS E NERVOSAS
CONSULTAS DE 9 ÁS 11 E DE 15 HORAS EM DIANTE
Consultorio: Avenida Rio Branco, nº 554
Residencia: Rua Ulisses Caldas, 256 — Fone, 284

FARINHA VITAMINA
Alimento ideal das creanças, adultos e convalescentes

ARMAZEM NATAL
Grandes estoques de Estivas, Molhados e Cereais. Sortimento completo de bebidas nacionais e estrangeiras.
Vendas em grosso e a varejo. Entrega a domicilio.
AVENIDA RIO BRANCO, 565 — TELEFONE, 219

"Reprodutores puro Sangue Zebú"
das variedades GYR GUZERAT e INDUBRAZIL
GARROTES de 12 a 24 mêses. GARROTAS e NOVILHAS de 12 a 36 mêses.
Avisamos aos Srs. Criadores, que todos estes REPRODUTORES são filhos de vacas e touros importados das melhores Fazendas de Uberaba — Estado do Rio e Baía, e de nossa criação na Granja Santa Rita — Municipio de S. Gonçalo, distando 28 quilometros de Natal.
A tratar com: — *Manoel Gurgel e Ulisses Medeiros.*

Tipografia e Papelaria "Augusto Leite"
DE VICENTE FONSECA
Rua Dr. Barata nº. 192 — Natal
Completa instalação de impressão, pautação, riscação e encadernação
Serviços rapidos e perfeitos. Livros, cadernos, tintas e tudo mais que se relaciona com o ramo
Preços ao alcance de todos

SEU FILHO ESTA' CRESCENDO
E ESSA IDADE E' PERIGOSA
A criança fica palida, fraca, sem resistencia.
E' preciso, mais do que nunca, ajudar o crescimento com fosfatos e calcio, para a anemia não invadir o organismo.
Todos os grandes medicos receitam para as crianças

Vanadiol
O FORTIFICANTE QUE FORTIFICA
Ajude seus filhos com VANADIOL e veja que eles têm mais apetite, ficam corados e fortes, engordam e crescem vigorosamente

PIANOS
Professor Tota Andrada dispõe de bom material para piano. Eximio afinador, concertador e reconstrutor de pianos Harmoniums e Orgãos — Praça Senador Guerra, 10 — Cidade Alta — Livraria Fortunato Aranha — Ribeira

Palatio do Governo

Continuação da 3a. pagina

queira Carvalho, ocupante do cargo de Guarda Fiscal, padrão E, do Quadro Unico do Estado, lotado na Mesa de Rendas Estaduais de Ceará Mirim, para exercer o cargo de Guarda Fiscal, padrão G, do referido Quadro, vago em virtude do falecimento de Pedro Gurgel do Amaral, ficando lotado na mesma Mesa de Rendas;

—nomeando João Patricio de Araújo, ocupante do cargo de Guarda Fiscal, padrão A, do Quadro Unico do Estado, lotado na Mesa de Rendas Estaduais de Caicó, para exercer o cargo de Guarda Fiscal, padrão E, do referido Quadro, vago em virtude da nomeação de Fernando Cerqueira Carvalho para igual cargo, padrão G, ficando lotado na mesma Mesa de Rendas;

—designando Maria das Dôres Soares, professora interina de uma das cadeiras do Grupo Escolar «Joaquim Correia», da cidade de Pau dos Ferros, para exercer a função de diretora do mesmo estabelecimento.

—

O sr. Secretario Geral do Estado baixou as seguintes portarias:

admitindo no Serviço Estadual do Algodão e de Classificação de Produtos Exportaveis como extranumerario-mensalista—Classificador — referencia 13, lotado em Acari, Antonio Ferreira da Costa, na vaga existente com a dispensa de Alcebiades Fernandes e Silva;

—dispensando do Serviço Estadual do Algodão e de Classificação de Produtos Exportaveis, Antonio Ferreira da Costa da função de extranumerario-mensalista — Classificador—ref. 12, lotado em Acari, por ter sido admitido para a função do Classificador—ref. 13;

—contratando Elzira França para reger, interinamente, como substituta, a Escola Isolada de Boacica, do Municipio do Touros, durante o impedimento de Elita de França Varela, professora de 4a. classe, padrão E. do Quadro Unico do Estado, que se acha licenciada, mediante o estipendio mensal de Cr$ 200,00.

Dr. Osvaldo Monte
CIRURGIÃO DENTISTA
Edificio Aureliano — Sala 3
Horario: das 13 ás 17

ENOCK GARCIA
ADVOGADO
Escritorio e Residencia — Rua Cel. Freire — Macaiba

Jessé Fernandes Café
ADVOGADO
Rua Dr. Barata, 186 — Sobrado
Fone: 386 — NATAL

DJALMA ARANHA MARINHO
ADVOGADO
(Altos da Cia. Força e Luz)
Escritorio: Av. Tavares de Lira, 153
FONE: 329

Relojoaria Alencar
— de —
JOÃO ALENCAR
Completo sortimento de joias, relogios e objetos para presentes
OUÇA EM GERAL
Rua Dr. Barata, 205 — Natal

Raimundo Rubira da Luz
(Da Ordem dos Advogados do Brasil)
Aceita causas civis, comerciais e criminais — Escritorio, praça Coração de Jesus nº. 651
Mossoró — R. G. do Norte

MUTILADO | LEITURA PREJUDICADA NA LOMBADA DATA ILEGÍVEL

A ORDEM

Vespertino de propriedade do Centro de Imprensa Ltd.

ULISSES C. DE GOES
(Diretor

OTO GUERRA
(Redator-chefe)

F. VÉRAS BEZERRA
(Redator-Secretario)

MANOEL PAZ DE ARAUJO
(Gerente)

EXPEDIENTE
Redação: 8 ás 11 e 13 ás 16 hs.
Gerencia: 7 ás 11 e 13 ás 17 hs.
Telefone: n.º 222

Séde: Rua Dr. Barata, n. 216
NATAL

ASSINATURAS
Ano .. .. Cr$ 60,00
Mês 8,00

VENDA AVULSA
Numero do dia .. Cr$ 0,30

PUBLICAÇÕES, ANUNCIOS, ETC.
TABELA NA GERENCIA

POMADA MINANCORA
NUNCA EXISTIU IGUAL

PARA FERIDAS, ECZEMAS, INFLAMAÇÕES, COCEIRAS, FRIEIRAS, ESPINHAS, ETC.

Informador

FARMACIAS DE PLANTÃO DURANTE O MÊS DE ABRIL

Maia	1	7	13	19	25
Confiança	2	8	14	20	26
Monteiro	3	9	15	21	27
Modelo	4	10	16	22	28
Guilherme	5	11	17	23	29
Natal	6	12	18	24	30

CORREIO AÉREO
Fechamento de malas
PARA O SUL

PANAIR — Segundas e quintas, ás 14 horas e sextas ás 8 horas CRUZEIRO DO SUL — Quartas, quintas e domingos, ás 8 horas. MILITAR— Terças, quintas e Sabados.

PARA FERNANDO DE NORONHA

Todas as terças e quartas ás 14 horas.

PARA O NORTE

PANAIR — Quartas e domingos, ás 9 horas e quinta ás 14 horas. CRUZEIRO DO SUL — Quartas, ás 14 horas MILITAR — Terças, quintas e sabados, ás 8 horas (até Ceará).

Pan American Airwirs system
PARA O SUL

Quartas, quintas, sabados e segundas, ás 8 horas.

PARA O NORTE

Sabados, ás 14 horas.

HORARIO DE TRENS
NATAL RECIFE

Partida de Natal nas terças e sabados ás 5,40 horas.

Chegada a Natal nas segundas e sextas ás 21,25 horas.

O trem de Natal-Recife faz baldeação em Entroncamento, para o ramal da Paraíba.

NATAL NOVA CRUZ

Partida de Natal ás segundas e sabados ás 5,40, e quarta e quintas, ás 15,30 horas.

Chegada a Natal nas segundas ás 21,25 e nas quartas e quintas, ás 10,38, e aos sabados, ás 21,34.

NATAL—C. MIRIM—B VERDE

Saidas diariamente ás 17.15 horas e chegadas diariamente ás 8.24

NATAL—ANGICOS

Partida de Natal ás segundas, quartas e sextas ás 5.58

Chegada a Natal nas terças, quintas e sabados ás 14.20

OBS. — Todos esses trens conduzem carro-correio.

Diariamente de Nova Cruz ás 3,30 horas, parte um trem para João Pessôa.

AUTO E CAMINHOES
Rêde de Viação Seridoense

Partidas de Natal ás 6 horas, diariamente, exceto aos domingos.

Chegadas a Natal nos mesmos.

MACAIBA—NATAL

Partidas de Macaíba ás 7 horas e 12,30 horas.

Saida de Natal ás 10.30 e 16 horas.

NATAL — SANTA CRUZ

Saida de Natal, ás 17 horas e partida de Santa Cruz, ás 5,30 horas, diariamente.

GRAÇAS

Maria Dantas Soares, de joelhos agradece a N. Sa. do Perpetuo Socorro, uma graça alcançada em beneficio de seu esposo, com promessa de publicar. — Macaiba, Abril de 1943.

—J. P. C. agradece a N. S. da Conceição uma graça alcançada por intercessão da alma de Mons. Pegado, num momento de grande aflição, em favor do seu marido e neto.

—Ivanaldo agradece a N. Senhora, duas graças alcançadas com promessa de publicar.—20 4 43.

Prefeitura de Natal

Expediente do dia 15 de Abril de 1943.

Despachos do Sr. Prefeito:

N. 1072—Departamento Administrativo do Estado. Copia de Parecer. Oficie-se ao Sr. Presidente do Departamento Administrativo, remetendo a a copia do mapa incluso e, em seguida arquive-se o presente.

N. 868—Cirilo Gomes da Costa. Desmembramento e transferencia. Concedo, observadas as formalidades legais.

N. 4530 — João Gomes da Costa. Desmembramento e transferencia de terreno. Faça-se o desmembramento, bem assim a transferencia, após a apresentação do conhecimento de transmissão da Recebedoria de Rendas Estaduais.

N. 991 — Maia Palatinick & Cia. Transferencia de terreno. Faça-se o desmembramento, bem como a transferencia, observadas as formalidades legais.

N. 1194—M. Martins & Cia. Pagamento de Cr$ 948,00. Ao diretor de Fazenda para mandar pagar, observadas as formalidades legais.

N. 1164 Departamento Estadual de Imprensa e Propaganda. Pagamento de..... Cr$ 556,00. Idem.

N. 907 — Repartição de Saneamento de Natal. Solicitando valores locativos de predios. Oficie se a Repartição de Saneamento de Natal, remetendo o original da relação inclusa.

N. 1069—Severina Ana da Silva e outros. Transferencia de casa. Providenciado. Arquive-se.

N. 1015—João Alves Compelo. Certificado. Idem.

N. 689 — Francisco Alberto da Silva. Licença para construção de casas. Providenciado. Arquive-se.

N. 1031—Joana Marques da Trindade. Transferencia de casa. Idem.

N. 986—Josué de Figueiredo. Transferencia de terreno. Idem.

N. 1180—Comandante da Base Aérea de Natal. Construção de calçamento. Responda-se. Arquive-se.

N. 1172—Chefe da Divisão de Defesa Sanitaria Animal. Conselhos preventivos contra a encefalite dos equinos. Responda-se. Publique se Edital conforme a minuta anexa.

Dra. Giselia Teixeira
CIRURGIA-DENTISTA
Ex-assistente da cadeira de Clinica Odontologica da Escola de Odontologia anexa á Faculdade de Medicina da Baía. Ex-assistente do Serviço odontologico do Hospital Santa Izabel da Baía e da Assistencia Dentaria Infantil do Rio de Janeiro
Clinica Cirurgia — Prótese e Orlodontia
Consultas : de 8 ás 11 horas e das 14 ás 17 horas
Cons : Rua Dr. Barata 231 — 1º.
Fone 298

Dra. Iaponira Guerra
Ex-interna do Hospital Pedro II e da Maternidade de Recife
DOENÇAS DA MULHER E DA CRIANÇA
Residencia : — Rua Santo Antonio, 666
Consultorio : — Av. Rio Branco, 554
Sala 1—1º.—de 15.30 ás 18 horas

A Delegacia Fiscal está habilitada a vender BONUS DE GUERRA.

Dr. Alvaro Vieira
OPERAÇÕES
DOENÇAS DE SENHORAS — VIAS URINARIAS
Tratamento Moderno por Eletricidade Medica
(Indutotermia — Eletro-Coagulação — Bisturí Eletrico)
CONSULTORIO — CONSULTAS
Av. Sachet 174—(Casa terrea)
Fone : 390 — Das 14 ás 18 horas
RESIDENCIA : AV. GETULIO VARGAS, 750—FONE 149

DR. RICARDO BARRETO
MEDICO
Diretor do Hospital de Alienados
Cons. : Rua Dr. Barata, 210 — das 13 ás 17 horas — Fone 120
Res. : Ave. Deodoro, 638 — Fone, 151

Dr. Antenor Vilar
GABINETE ELETRICO
MUSCULOS — NERVOS — ARTICULAÇÕES
Trat. das Negralvias Nevrites, — Reumatismo e Artrites, por meio de processos eletricos modernos, com aparelhos portatis, podendo levar a domicilio
Gabinete e residencia: Av. Rio Branco nº. 724 — NATAL

Atenção! Atenção!

A Loteria Federal do Brasil, enriquece duas pessoas por semana ! Não deixe mais nunca de adquirir o seu bilhete ou fração no CENTRO LOTERICO de Natanael Luz & Cia. á Rua Dr. Barata 171. Seja constante, tenha fé e o seu dia chegará.

EPITACIO LIRA
ENGENHEIRO CIVIL
CONSTRUÇÕES E INSTALAÇÕES ELETRICAS
Caderneta profissional 389. Plantas e orçamentos.
AV. TAVARES DE LIRA, 96, 1.º ANDAR

DR. PEDRO SEGUNDO
ESPECIALISTA
VIAS URINARIAS — PROTOLOGIA E SIFILIS
Cura radical das hemorroidas, varizes e hidroceles, sem operação e sem dôr. Doenças da uretra, prostata, vesiculas seminais, bexiga e rins. Tratamento rapido das uretrites agudas e cronicas, e suas complicações. Perturbações sexuais — Uretroscopia Galvano Cauterio
DAS 15 HORAS EM DIANTE
Consultorio: Edificio "Nova Aurora" — Rua Dr. Barata, 241 — 1º. andar — Residencia : Rua Apodí 377 — Fone, 71

O SANGUE
O Sangue é a vida, Purgue o Sangue de Preferencia ao Estomago Inofensivo ao organismo. Agradavel como licor
REUMATISMO! SIFILIS

Elixir 914



Marca registrada

Tome o popular depurativo composto de Hermofenil, Samambaia, Nogueira, Pé-de-Perdiz, Salsaparrilha, e outras plantas medicinais de alto valor depurativo. Consagrado pela classe medica o bom elemento para combater a sifilis pela via gastrica

Aprovado pelo D. N. S. P. como auxiliar no tratamento da sifilis e Reumatismo da mesma origem

OPINIÕES DE VALOR

Atesto que tenho colhido os melhores resultados com o emprego do ELIXIR 914
DR. MARIO M. FREIRE
(Firma reconhecida

Atesto ter empregado com otimos resultados, o ELIXIR 914, na sifilis. O referido é verdade.
DR. LAVIERE LAURINO
(Firma reconhecida

POLICLINICA DO ALECRIM
EDIFICIO DA ASSOCIAÇÃO DE ESCOTEIROS
Diariamente das 8 ás 11 horas
CORPO MEDICO ESPECIALIZADO
Eletricidade medica
TRABALHOS DENTARIOS em geral. Serviço de laboratorio e de Raio X a cargo de especialistas — Fone, 24
As matriculas para socio continuam abertas, na secretaria
A Policlinica aceita contratos com instituições (Socios Coletivos)
ALECRIM — NATAL

DESPORTOS

(Continuação da 2a. pag.)

que vem tomando os esportes em nossa terra, dirigiu uma saudação aos clubes e agradeceu aos seus companheiros de Diretoria a dedicação com que lhe vêm auxiliando. Por fim, em nome da C. R. D, falou o capitão Newton Machado, assegurando que ele e todos os seus colegas tomarão o maximo interesse, trabalhando pelo bom nome do esporte no Rio Grande do Norte.

O Atletico sagra-se campeão do Torneio Inicio

Sentadas as autoridades na tribuna especial, sob vibrante torcida da numerosa assistencia, inicia-se a parte esportiva com a realização do primeiro jogo da tarde, entre o America e o Alecrim, saindo este vitorioso por um corner. A seguir defrontaram se o Baipendi e o Atletico. Vencem os rubro-negros pela contagem de 1 goal e 1 corner contra 1 corner. De 1 x 0 vence o Santa Cruz ao ABC. Após, realiza-se o encontro Atletico x Alecrim. Mais uma vez vitoriam os atleticanos pela contagem de 1 goal contra 3 corneres, classificando se assim para a final, frente aos tricolores O esquadrão do Atletico, numa brilhante demonstração de tecnica e preparo fisico, sagra-se campeão do Torneio Inicio, vencendo ao seu forte adversario pela contagem de 1 goal e dois corneres contra 1 corner.



REFRESCANTE - DIGESTIVO
ANTI-ÁCIDO - SABOROSO
Sal de Uvas PICOT
TAMBEM EM VIDROS DE 3 TAMANHOS

DR. TEODULO AVELINO
DOENÇAS INTERNAS
Especialmente
CORAÇÃO E VASOS
Eletrocardiografia
Consultas das 14 1|2 em diante
Edificio Aureliano — Sala 5 — Fone, 349
Residencia: Rua Jundiaí, 455



Antonio Soares Filho
ADVOGADO
Rua Felipe Camarão, 519

Bel. Vicente de Souza
ADVOGADO
Hotel Bom Jesus — Natal

Vende-se
uma casa á Rua Nisia Floresta, 93. Trata-se á Pr. A. Severo, 502.

LEITURA PREJUDICADA NA LOMBADA

MUTILADO

A ORDEM

Propriedade do Centro de Imprensa Ltd.

ANO VIII — Estado do Rio Grande do Norte--Natal--Terça-feira, 20 de Abril de 1943 — NUM. 2.243

Em regosijo pela passagem do aniversario natalicio do Presidente Getulio Vargas

Festas nesta capital e no interior do Estado

Todo o Brasil festejou, ontem, com a mais viva satisfação e significativas demonstrações de regosijo, o transcurso do aniversario natalicio do Presidente Getulio Vargas.

Em nosso Estado, tanto na capital, como nos diversos municipios do interior, a data foi condignamente celebrada, realizando-se expressivas festividades

Em Natal, dentre muitas outras solenidades, foi inaugurado o hospital «Evandro Chagas», pertencente ao Departamento de Saude Publica e localizado no bairro do Alecrim, e entregue ao tráfego publico o trecho pavimentado da estrada Natal-Macaíba, construido pelo Governo estadual em colaboração com a I. F. O. C. S. Em todos os estabelecimentos de ensino da capital foram realizadas expressivas solenidades alusivas á data, com palestras de exaltação á grande obra governamental do Presidente Getulio Vargas. Prestando maior brilho ás ccmemorações, a Rádio Educadora de Natal transmitiu programas especiais, tendo sido inaugurado em seus estudios o retrato do Chefe da Nação, falando o interventor Aldo Fernandes e o dr. Paulo Viveiros.

Segundo recomendação do exmo. sr. Bispo Diocesano, em todas as igrejas e capelas desta capital foram celebradas missas de ação de graça, pela felicidade do Presidente Vargas e de sua exma. familia.

No Interior do Estado

Na visinha cidade de Ceará-Mirim foi inaugurada a Uzina de Beneficiamento de Arroz, construida pela Secção de Fomento Agricola neste Estado, tendo comparecido á, solenidade autoridades, familias e representantes da imprensa. Na povoação de «Cachoeira do Sapo», municipio de S. Gonçalo, foi fundada uma escola primaria mixta, sendo inaugurado, na cidade de Caraubas, o grupo escolar «Antonio Carlos».

Em Assú foi inaugurado o novo mercado publico, sem favor um dos melhores do interior do Estado e cujas obras orçaram cerca de Cr$ 200 000,00. Tambem em muitos outros municipios foram realizadas expressivas solenidades, sendo de destacar a fundação da

Cooperativa Agro-Pecuaria de Taipú

Contando com 52 socios fundadores e com um capital subscrito de Cr$ 30.000 00, foi instalada, ontem na cidade de Taipú, a Cooperativa Agro-Pecuaria, que teve sua diretoria constituida das seguintes pessoas:

Presidente, Otavio Praxedes; vice-presidente, Luiz Ferreira de Miranda; gerente, Luiz Gomes da Costa; secretario, João Eustaquio de Castro; conselheiro, Rosendo Leite da Fonseca.

O Conselho Fiscal ficou constituido dos srs. Adão Marselo da Rocha, Alfredo Miranda, Julio Leite da Fonseca, José Soares Sobrinho, Pedro Gomes da Costa, Gabriel Fernandes Campos, suplentes. Compareceram á reunião o dr. Amaro Silva, chefe da Agencia Economica Rural, Francisco Veras Bezerra, sub diretor das Cooperativas, que representou o interventor federal.

Passa, amanhã, o 30°. aniversario do Grupo "Frei Miguelinho"

Transcorre, amanhã, o trigessimo aniversario de fundação do Grupo Escolar "Frei Miguelinho", localizado no Alecrim, nesta capital.

Desde o inicio de suas aulas o grupo já matriculou 14.346 alunos, o que demonstra o grande beneficio que o estabelecimento vem prestando áquele populoso bairro.

Festejando a grata efemeride, a diretoria do "Frei Miguelinho", tendo á frente o prof. Luiz Soares, promoverá ás 19,30 expressiva solenidade.

SOCIAIS

ANIVERSARIOS

ONTEM

Senhoras

D. INES BANDEIRA — Registou se, ontem, o natalicio da exma. sra. Inês Bandeira, digna esposa do dr. Mario Bandeira, e elemento de relevo no meio social. A ORDEM cumprimenta o distinto casal.

Senhores

PADRE BERNARDO BIKER—Paesou, ontem, a data natalicia do revmo. padre Bernardo Biker, que no Colegio Salesiano desta cidade é um devotado educador da juventude.

A ORDEM o felicita cordialmente.

—

DR. CUSTODIO TOSCANO—Fez anos, ontem, o dr. Custodio Toscano, inspetor federal junto ao Colegio Estadual do Rio Grande do Norte, conceituado advogado e um dos nossos liders catolicos.

Ao prezado cooperador os nossos cumprimentos.

—Dr. Caio Guerra, 1o tenente, atualmente servindo na Guarnição Federal, desta capital.

Senhorinhas

Mariana Leitão, filha do sr. Boanerges Leitão, Contador Geral do Estado.

—Gercina Diniz, filha do sr. Rodolfo D. Henriques.

Jovens

—Geraldo Simplicio, filho do sr. Jeronimo Alves Simplicio, agricultor em Macaiba.

HOJE

Senhoras

Marieta Macêdo, esposa do sr. Abdon de Macedo Filho.

Senhorinhas

Margarida Maria, filha do dr. Adalberto Amorim, juiz de direito da 2a. vara, nesta capital.

Jovens

Geraldo Moreira de Aguiar, filho do sr. Manoel Raimundo de Aguiar e aluno do Colegio Estadual do Rio Grande do Norte.

AMANHÃ

Senhoras

Ana Freire, viuva do saudoso Antonio Freire.

—Diva Augusta Barbalho, esposa do sr. Luiz Gonzaga Barbalho Junior, residente em Goianinha.

Senhores

Dr. Adalberto Amorim, juiz de direito da 2a. vara nesta capital e nosso cooperador.

Crianças

Adjelton, filho do tenente Antonio Roberto da Silva, oficial do Exercito, atualmente servindo no 16o. R. I.

QUINTA-FEIRA

Senhoras

Fraucisca Benfica Vanderlei, esposa do sr. Alberto Vanderlei, escriturario da E. F. C. R. G. N.

—Evangelina Barros, esposa do sr. Antonio Artur de Barros.

Senhorinhas

Maria Ferreira de Carvalho, filha de d. Bela Pereira de Carvalho, residente em Cametá, Arês.

SEXTA-FEIRA

Maria Rosado da Costa, esposa do sr. Felipe Francelino de Oliveira, residente em Mossoró.

Crianças

José Emanuel, filho do sr. Manoel Alves Afonso, proprietario da «Casa Progresso», nesta capital e nosso cooperador.

Viajantes

ADERBAL VERAS — Em visita á sua familia, chegou, ontem, a esta capital, o contador Aderbal Bezerra Véras, funcionario da agencia do Banco do Brasil, em Aracajú.

Hoje, tivemos o prazer de receber sua visita.

O suor de sangue

Continuação da 1ª. pagina

das emoções, mesmo entre os individuos da mais perfeita higiedez fisica e mental. Bastaria lembrar as epistaxis, as salvações sanguineas e as hemorragias cerebrais, de origem emocional. Sob a pressão de um choque emocional extremamente intenso, as terminações capilares podem romper-se, não resistem. Rompidos que sejam, a hemorragia não podendo vencer a barragem das camadas estratificadas da epiderma, escôa-se pelos canais excretores das grandulas sudoriparas, por serem a zona de menor resistencia. Embora o escoamento se efetue através dos tubos dessas glandulas, o suor de sangue, como se vê, não é um produto de elaboração glandular. Apenas, uma hemorragia, consequente á rutura de capilares sob a pressão de um choque emotivo de violencia extrema. Todo esse drama se desenrola na pessoa do Divino Mestre. A agonia fascinante, que lhe retalhava o coração, se exteriorisou naquele suor de sangue, que santificou as pedras tôscas do Getsemani. "As torturas infligidas pelo homem, lembra Filion, são bem pouca cousa, em face dos sofrimentos morais, impostos diretamente por Deus. Foi o proprio Deus, que descarregou nalma do Salvador o peso ingente da maldade dos homens". Daí toda a extensão da agonia de Jesus. Nela experimentou a maior de suas dôres. Foi o ponto de convergencia de todos os seus sofrimentos. Uma dôr sem consolo, sem *expressão* dolorosa.

Toda a imagem mental, toda a idéia e todo sentimento têm uma expressão motora especifica. E essa exteriorisação especifica é alguma coisa de ilelutavel e determinante. A alegria, a dor, a tristeza, o tédio, o mêdo, o pavor possuem expressões fisiologicas caracteristicas. A tentativa para recalcar a expressão fisiologica dos sentimentos quasi sempre resulta ineficaz; quando não, inteiramente impossivel. A expressão motora faz, por assim dizer, um só corpo com a idéia. A idéia e sua expressão constituem um só e o mesmo fenomeno. Divorciar uma da outra equivale a romper o equilibrio da vida mental e afetiva. Esta perda de equilibrio se traduz por uma sensação de mal estar e de angustia. A alegria e as demais sensações euforicas, quando inibidas na sua expressão fisiologica especifica, podem tornar-se mortificantes e penosas. E quando a inibição atinge um sentimento, já por si doloroso e enervante, torna-se então crucial e agonico. Foi o que sucedeu com Jesus. No Horto do Getsemani, apesar da tempestade emotiva que lhe sacodia os refolhos dalma, a sua agonia tinha que ser calma, serena, silenciosa e magestatica. A' sua dôr e á sua cruciante tortura moral faltaria forçosamente a expressão fisiologica caracteristica. O suplicio interior de Jesus não deveria ser exteriorisado; careceria, de certo, das manifestações ruidosas e banais de uma agonia humana. A agonia de um Deus, enfim. Naquela noite atormentada, do Horto das Oliveiras, como tudo conspirava para lhe dilanear o coração. O silencio, a noite fria, o isolamento acabrunhador do Cedron. Cruzavam-lhe pela mente divina recordações e imagens transverberantes e desanimadoras. A ineficacia aparente do seu apostolado, a incompreensão dos discipulos, a ingratidão da plebe, a covardia e o abandono dos que o amavam, a desolação, o tedio, a traição, a injustiça, a tenacidade operosa dos maus, o comodismo inoperante dos bons, a perpetuação do seu martirio através dos seculos, na pessoa moral da Igreja... Tudo isso previu e viu num relance. E mais do que *viu, sentiu*. Para os homens que não podem prescindir de tempo, medeia um abismo entre o *prever*, o *ver* e o *sentir*. Si não houvera *tempo*, tudo seria *sentir*, a previsão se confundiria com a sensação. Como Deus que é, vendo tudo presente, Jesus *sente* á media que *prevê*, que *pressente*. A agonia no Horto não foi, portanto, um martirio de *dôr pela previsão*; mas, um martirio verdadeiro de *dôr pela sensação*. Uma dôr fisica, e não puramente moral, enfim. E todo esse martirio de seculos, concentrado em tão poucos instantes! Daí, a intensidade da agonia de Jesus, no Getsemani. Mais do que isso, ainda. Por um ato conciente e expontaneo, o Divino Mestre, recalca a exteriorisação especifica dos sentimentos dolorosos, que lhe torturam o espirito. A sua agonia deveria ser a agonia de um Deus: uma agonia sem expressão agonica. Mas, a terrivel tensão do influxo nervoso resultante desse recaique violento, duplica-lhe a torturante agonia, vence as resistencias vasculares e vai se exteriorizar em um abundante suor de sangue, que lhe inunda as faces sagradas.

Era a manifestação especifica da agonia de Jesus. O suor de sangue reflete com precisão a maior das dôres do maior dos martirios, no sacrificio do Homem-Deus.

SEMANA SANTA

(Continuação da 2a. pagina)

quanto possivel, assistem a todos os oficios.

SEXTA-FEIRA SANTA

A liturgia deste dia dá expressão a todos esses sentimentos. O sacerdote aparece paramentado de preto, em sinal de luto; prosta-se ao pé do altar, com o rosto em terra, e assim permanece por algum tempo, abismado na meditação da morte do Salvador. Esta prostração supre o "Introito" dos outros dias, como se a Igreja não encontrasse palavras para exprimir a veemencia da sua dor e tristeza.

Nesse interim, os acolitos desdobram uma toalha sobre a mesa do alta: simbolizando as mortalhas de Cristo. Levanta-se o sacerdote, sobre os degraes do altar e reza dois trechos da Sagrada Escritura. Canta-se, depois, a Faixão, seguida de diversas orações.

Terminadas as orações, o sacerdote depõe a casula e procede á tocante cerimonia do descobrimento da Santa Cruz, mostrando-a aos poucos. Ao mesmo tempo canta tres vezes, em gueredo o sagrado lenho: "Ecce lignum crucis" (Eis o lenho da Cruz no qual esteve a suspensa a salvação do mundo). E o côro responde: "Venite adoremus" (Vinde, adoremos.)

E logo o celebrante deposita a cruz sobre uma almofada no côro da Igreja descalça-se, faz tres prostações consecutivas e beija a cruz, em sinal de reverencia e agradecimento pelos beneficios da Redenção. Enquanto se faz a adoração, canta o côro os "Improperios", terminados os quais se organiza a procissão ao "sepulcro," donde é retirada, a Hostia consagrada no dia anterior, começando, então as cerimonias que, nesse dia, substituem a Missa (Missa dos Pressantificados.).

Terminada a Comunhão o sacerdote deixa o altar, quasi ás pressas, fazendo lembrar a fuga dos Apostolos, á vista dos inimigos de Cristo.

SABADO SANTO

Começa o oficio pela benção do fogo novo, estando apagado o antigo.

Tudo aqui é misterioso: morto Jesus Cristo, luz do mundo, esta divina luz esteve por espaço de tres dias como que apagada. A benção do fogo novo anuncia, pois, que Jesus Cristo estava morto, mas vai ressuscitar. Depois desta benção, o Diacono canta o "Exultet", grito de jubilo da Igreja universal, á agradavel nova da ressurreição do Salvador. Com este canto, o Diacono benze o cirio pascoal, que é a figura de Jesus Cristo ressuscitado e triunfante. Gravando nele cinco grãos de incenso, em forma de cruz, representam-se os perfumes com que Jesus Cristo foi embalsamado, e as cinco chagas, cujas cicatrizes o Divino Salvador quiz conservar no seu corpo glorioso.

Outra cerimonia deste dia é a benção da pia batismal, com solene procissão longo prefacio, orações muito belas, cerimonias significativas e por fim a ladainha dos Santos, cantada pelo côro, enquanto os ministros se prostam com o rosto em terra.

Terminada a Ladainha, começa a Missa: então os sacerdotes trocam os paramentos roxos, pelos brancos e preciosos.

Entoando-se o "Gloria in excelsis deo" soam todos os sinos, ascendem-se as luzes, descobrem-se as imagens, e todos os sentimentos de dor e tristeza são trocados por jubilo e alegria, diante da ressurreição de N. S. Jesus Cristo.

O tempo pascoal, somente começa, porem, depois da epistola, no momento em que o sacerdote entoa tres vezes, e cada vez mais alto: "Aleluia! Aleluia! Aleluia!!!"

Programa dos atos, etc.

Continuação da 1ª. pagina

Civic Pascoal — Leitura das Profissias - Ladainhas dos Santos. Missa Cantada. A's 19 horas: — Canto das Matinas e Laudes da Ressurreição. **Dia 25 — Domingo de Pascoa** — Solenidade das Solenidades. Aleluia! A's 5, 6.30 e 7,30 ás missas de catume. A's 8.30 —Aspersão — Missa solene com sermão ao Evangelho. A's 19 horas, Canto de vesperas — Predica — Benção.

SANTUARO DO TIROL — **Quarta-feira Santa** — —A's 16 horas, haverá confissões. **Quinta-feira Santa**— A's 7,30 horas, Missa com comunhão dos fieis. **Sabado Santo**: Os sinos repicarão solenemente depois de romper a Aleluia. **Domingo de Pascoa** — Missa ás 7,30 horas.

OUTRAS IGREJAS E CAPELAS

Nas outras Igrejas e Capelas haverá missas nos horarios do costume, na quinta-feira Santa.

ARTES GRAFICAS

TIPOGRAFIA — RISCAÇAO — PAUTAÇAO
MAQUINARIA MODERNISSIMA — TIPAGEM NOVA
TRABALHO PERFEITO E RAPIDO
AVENIDA TAVARES DE LIRA, N.º 93 — NATAL

LEITURA PREJUDICADA NA LOMBADA

MUTILADO

A ORDEM

PROPRIEDADE DO CENTRO DE IMPRENSA LTD.

ANO VIII — Estado do Rio Grande do Norte--Natal--Sabado, 24 de Abril de 1943 — NUM. 2.244

Resurrexit! O Libertador dos homens triunfa! Aleluia!

O Grande Dia de Amanhã

Domingo da Ressurreição

Estamos no fim da Grande Semana. Amanhã, domingo, é o dia da vitoria, dia do triunfo, em que vamos comemorar a Ressurreição de Jesus Cristo.

Jesus Cristo, o Sol da Justiça, brilha amanhã em toda a sua plenitude. A sua Ressurreição é a prova mais brilhante e incontestavel de sua divindade. E', pois, com razão que a Santa Igreja, em transportes de alegria, celebra o triunfo definitivo de Nosso Senhor e que associa todos os seus filhos á sua gloriosa Ressurreição, fazendo-se renascer para uma vida nova. Esta vida nova tem a sua origem no Batismo: eis a razão por que este sacramento ocupa um lugar saliente na liturgia pascoal. Administravam-no solenemente na noite do sabado santo, e, durante toda a Oitava. Os novos batizados, como filhos recemnascidos, absorviam todos os cuidados da Santa Madre Igreja. Mas esta mãe pensa tambem em nós durante este tempo. Jesus Cristo combateu tambem pelas nossas almas. Sobre ás ruinas do "velho homem", Ele quer fundar o seu reino de graça. Cumpre, pois, exterminar de nós o pecado — unico obstaculo da nossa ressurreição. Eis porque a Igreja nos convida com tanta insistencia para o sacramento da penitencia.

O cristão que alcançou perfeita inteligencia do que significa o Tempo Pascoal e, que vive e sente com a Santa Igreja, compreendeu a vida sobrenatural em toda sua extensão. Sim, para nós, a Pascoa não é somente a comemoração da Ressurreição de Jesus Cristo: é inicio, é o penhor e a garantia da nossa propria. O batismo nos fez membros de Jesus Cristo. O Espirito Santo, que habita e vive nele, habita e vive, tambem, em nós. Nossos corpos são seus templos. Da resulta que este Espirito que ressuscitou Jesus Cristo, exercerá em todos os membros do seu corpo mistico, as mesmas transformações. Ressuscitaremos e triunfaremos com ele.

O cantico do céu, Aleluia, dois mêses cativos em nossos labios, resôa, enfim. Dir-se-ia não ter a Igreja outra palavra para exprimir a sua alegria. O cirio pascoal, simbolo de Cristo ressuscitado, lá está aceso, atestando, até o dia da Ascenção, o resurgimento.

Um reflorescer de vida sobrenatural se operou na Igreja, como se das festas pascoais haurisse uma seiva nova. Aguas batismais. Santos oleos. Pão eucaristico. Luz. Fogo. Incenso. Todas estas energias foram renovadas. Suspende os seus ritos de penitencia. O asgerges que purifica, é susbtituido por hinos ás aguas vivificadoras que acabam de brotar. Fica interrompida a lei do jejum... ainda mesmo nas ordens religiosas mais severas. As orações se fazem de pé, pois, outra atitude conviria menos a triumfadores. Como todos os domingos do ano comemoram a Ressurreição ,a Igreja observa igualmente as duas prescrições.

O DIA LITURGICO DE PASCOA

MISSA — INTROITO — Ressuscitei, e ainda estou convosco, aleluia. Pusestes sobre mim a vossa mão, aleluia. E se fez admiravel a vossa ciencia, aleluia, aleluia.

Senhor, Vós me haveis provado e me haveis conhecido: Vós conhecestes a minha morte e ressurreição.

Gloria ao Padre e ao Filho e ao Espirito Santo.

Ressuscitei, e ainda estou convosco, aleluia. Pusestes sobre mim a vossa mão aleluia. E se fez admiravel a vossa ciencia, aleluia.

ORAÇÃO — Deus, que no dia de hoje nos abristes a entrada da eternidade, pela vitoria que o vosso unigenito Filho alcançou da morte: aumentai e felicitai os votos que nos haveis inspirado, prevenindo-nos com os auxilios da vossa graça. Pelo mesmo Senhor Jesus Cristo, vosso Filho, que convosco vive e reina, em união do Espirito Santo Deus por todos os secuols dos secuos. Amem.

EPISTOLA — Lição de São Paulo, aos corintios: — Irmãos: Purificai o antigo fermento, para que sejais uma nova massa, assim como sois azimos. Porque Cristo foi imolado como nossa Pascoa. Portanto, banqueteemo-nos, não como o antigo fermento, nem como o fermento da malicia e da maldade, mas como os azimos da sinceridade e da verdade.

Acabada a epistola, o côro canta:

RESSURGIR!

JONATAS SERRANO

Ressurgir: nestas tres silabas palpita a aspiração suprema da alma humana e toda a beleza misteriosa da vida, desde a oblação do heroi que renasce transfigurado na gloria, até o sacrificio da semente que ressuscita em flor.

Ressurgir: é o anseio inexprimivel do amor despedaçado, que, se pudera animar as cinzas e dar vida aos atomos inertes, ultrapassaria as fronteiras estreitas da existencia para resistir imortal acima das contingencias do tumulo. Que vale o prazer, se a taça mal toca os labios? Que importa viver se a invisivel Ceifeira nas espera?

Ressurgir! Ressurgir! Só tú, ó Cristo, nos dilataste este horizonte, e deste aos nossos olhos cansados de velar na treva os encantos deste amanhecer.

Na Cruz que continúa de pé através de milenios imploras ainda, na ternura inefavel de uma suplica filial, a misericordia do Pai para os teus proprios algozes. E sabes quanto são desgraçados, porque o espetro da duvida os acompanha, mesmo entre ruido das festas e o esplendor dos triunfos efemeros. Porque eles não teem a Esperança...

Ressurgir! Sim, ó Divino Crucificado, tú ressuscitastes e com a tua Ressurreição raiou a aurora de um dia tão novo e tão belo que os nossos labios emudecem antes de romperem, exultantes, as aleluias da Pascoa.

Passadas as trevas da Semana Tragica, tudo enfim são risos e graças, desde a refulgencia do sol pelos espaços até o murmurio humilde dos regatos que deslizam cantando...

Ressurgir: só tú, ó Cristo invencivel, proclamaste para sempre o triunfo inaudito da Vida, matando a propria Morte. Benditos os que, do erro ou da ignorancia, contigo ressuscitam para os sereios esplendores da Verdade.

Felizes os povos que, da corrução ou da injustiça, contigo ressurgem para as ascensões luminosas que lhes destinás.

"Este é o dia que fez o Senhor, tenhamos nele o maior prazer e alegria. Louvai ao Senhor, porque é bom, porque é sem fim a sua misericordia. Aleluia, aleluia, Jesus Cristo, que é o nosso Cordeiro pascoal, foi sacrificado por nós.

Consagrem os cristãos á vitima pascial as devidas homenagens.

O divino Cordeiro remiu as ovelhas, o Cristo inocente reconciliou com o Pai os pecadores. Combateram-se, alternadamente, a vida e a morte: porem, o Senhor da vida eterna, depois de morto, reina vivo.

Diz-nos, Maria Madalena, que viste á no caminho?

—Vi o sepulcro do Cristo vivo, a sua gloria de ressuscitado.

—Vi as testemunhas angelicas, o sudario e as vestiduras.

Ressuscitou o Cristo, esperança; irá adiante de vós para a Galiléa.

Sabemos e acreditamos que Jesus Cristo verdadeiramente ressuscitou dos mortos. Vós, pois, Rei vitorioso, compadecei-vos de nós. Amem. Aleluia."

EVANGELHO—Continuação do San- o Evangelho Segundo São Marcos —Naquele tempo, Maria Madalena e Maria, mãe de Tiago, e Maria Salomé, compraram aromas, para embalsamar Jesus. E saindo no primeiro dia da semana, muito cêdo, chegaram ao sepulcro já nascido o sol. E diziam entre si: Quem nos há de revolver a pedra da porta do sepulcro? Mas, olhando, viram revolvida a pedra. E era muito grande. E entrando no sepulcro viram um mancebo sentado á direita, coberto com veste alva, e ficaram admiradas. E ele lhes disse: "Não vos amedronteis procurais a Jesus Nazareno crucificado? Ressuscitou; não está aqui; eis aí o lugar em que o colocaram. Ide, porém, dizei aos seus discipulos e a Pedro que vai esperar-vos na Galiléa, lá o vereis, como vos disse".

OFERTORIO — Tremeu a terra e descançou, quando ressuscitou Deus para o juizo, aleluia.

DEPOIS DA COMUNHÃO — Jesus Cristo, que é o nosso Cordeiro pascoal, foi sacrificado por nós, aleluia. Celebremos, pois, esta festa com os azimos da sinceridade e da verdade, aleluia, aleluia, aleluia.

ORAÇÃO — Derramai sobre nós, Senhor, o espirito de vossa caridade, para aqueles que alimentastes com os sacramentos da Pascoa façais por vossa piedade que vivam unidos de coração. Por Nosso Senhor Jesus Cristo, Vosso Filho, que convosco vive e reina, em união com o Espirito Santo, Deus, por todos os seculos dos seculos. Amem.

AS CERIMONIAS DE AMANHA

CATEDRAL

DOMINGO DA RESSURREIÇÃO

A's 4,30 horas — Pontifical pelo Exmo. Sr. Bispo Diocesano. **TRONO** —Presbitero assistente: Mons. Joaõ da Mata. Diaconos assistentes: Conego Luiz Monte. Pe. Ulisses Maranhão **ALTAR** — Diacono: Mons. Calazans Pinheiro. Sub-diacono: Pe. Benedito Alves. Sermão pelo revmo. Pe. Francisco Gurgel ,e após, procissão do Senhor Ressuscitado.

A's 17 horas, Coroação de Nossa Senhora, com sermão pelo revmo. Mons. Alves Landim.

Mestre de Cerimonia de todos os atos da Semana Santa do Trono e do Altar, Conego José Adelino, que será auxiliado pelo Seminarista Alcides Pereira.

Cantochão — O Canto Gregoriano a cargo da Schola Cantorum dos Irmãos Maristas e da Schola Cantorum do "Seminario de São Pedro".

—Os Seminaristas auxiliarão nas cerimonias do Trono e do Altar ,a criterio do Revmo. Conego Reitor.

PROCISSÃO DA RESSURREIÇÃO

Praça Pe. João Maria, rua João Pessoa, Avenida Rio Branco, rua Ulisses Caldas e praça André de Albuquerque, recolhendo-se á Catedral.

MATRIZ DO ALECRIM

Domingo da Ressurreição — A's 4 horas missa com canticos, após ás 5

Conclue na 6a. pag.

Aniversario do nosso Diretor Professor Ulisses de Gois

Missas de ação de graças

Amanhã, na Capela Salesiana, serão celebradas missas de ação de graça pelo transcurso do aniversario natalicio do nosso prezado Diretor prof. Ulisses de Gois, guia e chefe da mocidade catolica em nossa terra. O horario das tres missas é o seguinte: 5 horas, 6.30 e 7.30.

Os congregados marianos comparecerão á missa de 6.30, fazendo sua comunhão em ação de graças, coletivamente.

O homem eterno

No homem e na sociedade humana, ha alguma cousa que não se define senão com palavras divinas. Em todo doente ha saude, quer seja ele o individuo, quer seja um grupo social ou o conjunto destes; uma nação por exemplo ou a propria humanidade. O homem, como a sociedade, está sujeito ás leis do tempo e do espaço. Ninguem, porém, poderá dizer que o passado, o presente e o futuro, bem como este ou aquele lugar nos digam, perfeitamente, o que são estes seus misteriosos conteudos vivos. Saos, eles estao ao mesmo tempo doentes. Digamo-lo para completar as referencias anteriores. A doença do homem e da sociedade sadia começa pela propria limitação de sua saude relativa.

Doentes ou sadios, o ser humano e a sociedade algo possuem acima do tempo e do espaço. Algo de eterno possuem pelo qual é verdadeiramente certo chama-los de eternos. A medicina nos poderia dar, neste particular, precioso testemunho. Ela tem contribuido, grandemente, para se conhecer melhor o ser desconhecido, como Alexis Carrel batiza a creatura humana. Completar-lhe-ia a lição a sociologia. Na interpretação dos fatos sociais, com efeito, esta novel diciplina tem mostrado como dos proprios males surgem os remedios, e do proprio bem estar nascem os males coletivos; e como no estudo de um de e outro fenomeno se conhecem a existencia de uma deficiencia e de uma suficiencia, que ligam tambem as coletividades com o eterno. O testemunho da medicina seria dado á luz do uso terapeutico de uma doença, da malaria para a sifilis por exemplo, para a cura de outra.

Estas considerações devem-nos levar a um ato de confiança no porvir. No meio das desgraças modernas, se o homem e os povos não forem estupidos acharão os caminhos para a construção de um futuro mais feliz.

Ninguem se admire que se possa confessar que os proprios exemplos de Hitler e Stalin, da Alemanha e da Russia, possam ser instrutivos. Ainda por força da teoria acima, é realissimo afirmar que suas participações do intemporal e do inespacial dão-lhes poder de nos servir de precursores de qualquer cousa.

Qual será a grande lição da guerra? Que é que os seus maiores soldados e aquelas grandes nações nelas empenhadas nos ensinarão?

A viver melhor para a comunidade a que pertencemos. A vencer o nosos feroz individualismo. As nações unidas que o crearam e lele tiraram, tambem, tantos vivos ensinamentos do poder desnedido de nossa singularidade real, corrigi-lo-ão, libertando-nos la desgraça ainda maior do coletivismo que nos ameaça destruir a personalidade.

Stalin e a Russia foram, por algum tempo, o grande mal. Levantaram-se Hitler e a Alemanha para destrui-lo, caindo no mesmo lago de lama. Da luta dos dois, surge o lago de chamas. Cabe-nos tirar disto a luz que poderá nos iluminar. Se os homens foram tão heroicos na união para o egomo nacional ou internacionalista, se se deram tanto á comunidade, se defenderam o solo patrio com tamanho ardor, levados por tais chefes e tão esquesitas ideologias, não se poderá mais pensar que sejam, exclusivemente, feras egoistas e indomaveis. Pelo poder que lhe é incontestavelmente inerente, o bem os agregará muito mais, levando-os a construirem na terra uma morada menos angustiosa e mais habitavel.

Do amago das desgraçs russas e alemãs, da alma de Stalin e Hitler, maus e ambiciosos, fala-nos a eternidade. De certo modo, a potencia de que se manifestam donos e de que armaram suas patrias não são temporais, nem locais, mas eternas. Menos ricos não seremos nós. Além da riqueza comum a eles e a nós, contamos com a da experiencia terrivel que nos estão oferecendo, e com a imensa riqueza dos propositos beneficos que, na contemplação de nossos males interiores comuns com os deles, vamos fazendo atualmente.

Não escondemos que Stalin e Hitler representam expressões maximas da raça humana. Ao lado do mal inenarravel que estão causando ao mundo, provaram, ao mundo, que a humanidade pode ser levada pelo homem a um ou outro destino historico ,e não a uma vil força entregue á forças mortas.

Esta lição é tanto mais solene quanto melhor confirma a doutrina de nossa constituição indestrutivel de seres superiores, ao tempo e ao espaço. Nossos dotes de seres eternos iluminam-se á luz da compreenção de que somos seres livres. Livres e capazes de construir uma sociedade livre tambem.

Perdoem-me os seridoenses se os perdi de vista. E' só na aparencia. Na verdade, nunca os tive tão perto. Hoje, são possiveis estes voos momentanios, depois dos quais sempre melhor firmeza achamos para os pés na terra.

PACIFICO DO SERIDÓ

Promovido a Contador da Agencia do Banco do Brasil, em Cajazeiras

Deixou a direção da Sub-Agencia do Banco do Brasil, em Caicó, por haver sido promovido a contador da Agencia de Cajazeiras, o nosso prezado cooperador Felipe Neri de Andrade.

Quarta-feira ultima tivemos o prazer de abraça-lo nesta casa, tendo o seu regresso a Caicó se verificado hoje, em companhia de sua digna familia.

Na proxima terça feira o prestimoso consocio viajará para Cajazeiras, sendo, antes, lhe prestadas justas homenagens pelos catolicos de Caicó, tendo á frente o exmo. sr. bispo D. José Delgado.

A ORDEM se solidariza.

BOLETIM CATOLICO

Hoje, ás 18 horas, a Radio Educadora irradiará o "Boletim Catolico" organizado pela Diocese de Natal, o qual será retransmitido pelo Serviço de Alto-Falantes, da Prefeitura de Mossoró.

Leve ás cooperativas os seus pequenos depositos. Eles reunidos lhe beneficiarão e á coletividade.

LEITURA PREJUDICADA NA LOMBADA

MUTILADO

Pelos Municipios

MACAIBA

Construção do açude «Cajaseiras» — Em colaboração com a Inspetoria Federal de Obras Contra as Sêcas, o sr. Paulo Rodrigues de Bulhões está construindo um açude denominado «Cajaseiras», na propriedade do mesmo nome, neste municipio.

Atividades da L. B. A. — O Centro Municipal da Legião Brasileira de Assistencia está em franca atividade, devendo instalar, brevemente, nesta cidade, um Ambulatorio, para o qual a Prefeitura já adquiriu um confortavel edificio.

Outras noticias — Executados pela Prefeitura Municipal, acham-se bastante adiantados os serviços de assentamento do meio-fio, para o inicio do calçamento da Rua da Conceição, desta cidade.

Desde o dia 10 do corrente está funcionando, nesta cidade, um curso de Datilografia, fundado por iniciativa de varios rapazes e senhorinhas, sob a direção do prof. José Morais Junior.

No proximo mês de Maio, será instalada nesta cidade uma Cooperativa Agro-Pecuaria, contando já com um capital inscrito na importancia de Cr$ 15.000,00.

Falecimentos—Faleceu na madrugada do dia 12 do corrente, nesta cidade, vitima de insidiosa molestia que zombou de todos os recursos medicos, a senhorita Maria de Lourdes Barreto de Oliveira. A extinta que contava apenas 17 anos de idade, era filha do casal Sergio e Maria Barreto de Oliveira. O sepultamento verificou-se na tarde do mesmo dia com numeroso acompanhamento de pessôas amigas, notando-se a presença do Revmo. Pe. Antonio Antas, virtuoso vigario da freguesia de São Gonçalo, que a convite do pai da desaparecida, fez a encomendação. Por um grupo de senhorinhas trajadas de branco foram condusidas grinaldas de flores naturais. Ao baixar o caixão á sepultura, usou da palavra o sargento Antonio Leiros Coelho. Em sufragio da alma da pranteada morta, será celebrada no dia 12 de Maio vindouro (trigessimo dia) missa, ás 7 horas, na Matriz desta cidade, para o que se convida a todos os seus parentes e amigos.

Macaíba, 14 de Abril de 1943.

PORTALEGRE

Construção de nova rodovia — Sob a orientação da Prefeitura Municipal, está sendo construida uma nova rodovia que ligará esta cidade ao visinho municipio de Pau dos Ferros, e cujos trabalhos já se acham basiante adiantados.

No trecho de mais dificil acésso, justamente na ladeira, os trabalhos realizados atingem um percurso de 3.400 metros, sendo que no sertão tal extensão é de 9.000 metros.

Ministerio da Fazenda

Camara de Reajustamento Economico

Concurso de credores

EDITAL (3°. aviso)

O PRESIDENTE DA CAMARA DE REAJUSTAMENTO ECONOMICO :

Faz saber a quantos o presente edital virem ou dele tiverem conhecimento que MESQUITA & CIA., domiciliados em São Gonçalo, Estado do Rio Grande do Norte e agricultores em São Gonçalo, Estado do Rio Grande do Norte, habilitaram-se perante a Camara de Reajustamento Economico, afim de gosarem dos favores do Decreto-Lei nº. 1.888, de 15 de dezembro de 1939. — PROCESSO nº. 952.

Instituindo a Camara de Reajustamento Economico concurso de credores dos habilitantes, é pelo presente assinado o prazo de 40 dias para a apresentação de suas declarações de credito instruidas com os respectivos titulos, sob a pena — de desobediencia prevista no art. 66 do Regimento aprovado pelo Decreto-Lei nº. 2.238 de 28 de maio de 1940.

Findo esse prazo se os interessados não se houverem manifestado, a Agencia remeterá os autos á Camara. — No caso contrario, dentro dos 20 dias que se seguirem, os interessados poderão examinar na propria Agencia as declarações e falar por escrito sobre as mesmas, aceitando-as ou impugnando-as fundamentadamente. — Passados os 20 dias, com alegações ou sem elas, tudo será remetido á Camara para a necessaria apreciação.

Para o fim de serem apresentadas declarações ou impugnações, a Agencia do Banco do Brasil em NATAL ,Estado do Rio Grande do Norte, prestará os esclarecimentos que lhe forem solicitados, facultando aos interessados o exame do extrato dos autos de habilitação. E, para que chegue ao conhecimento de todos, vão a seguir, transcritas ,na forma do Regimento da Camara as disposições do mesmo Regimento, a saber :

Art. 49 — O credito que não constar do extrato depositado na Agencia do Banco do Brasil será havido como extinto se o interessado — não declarar dentro do prazo fixado pelo edital.

Art. 65 — Toda e qualquer fraude praticada pelo devedor, credor, ou terceiro, tendente a alcançar os favores da lei, ou a obstar a sua fiel execução, sujeita o agente as apenas do crime previsto no art. 2º. , nº. 10 do decreto-Lei nº. 869 de 18 de novembro de 1838 ,cujo processo e julgamento compete ao Tribunal de Segurança Nacional.

O prazo de 40 dias, no presen te estabelecido, será contado da data da sua publicação no orgão oficial.

E, para que chegue ao conhecimento dos interessados, é passado o presente edital que será publicado no orgão oficial do Estado do Rio Grande do Norte e reproduzido em jornal da séde do Municipio de Natal.

Rio de Janeiro, 28 de dezembro de 1942.

Eu HENRIQUE DE LA ROQUE ALMEIDA, Chefe da Secção de Protocolo, Expediente e Arquivo redigi. E eu PERICLES MADUREIRA DE PINHO, Secretario Geral, subscrevi.

a) — *SERGIO ULRICH DE OLIVEIRA*

Presidente da Camara de Reajustamento Economico

Caté São Luiz 100°/. puro

SAPATARIA MEDEIROS

DE AFONSO MEDEIROS

Fabrico de calçados de todos os tipos pelos melhores preços
Praça Augusto Severo, n.º 260 — NATAL

FIRME COMO O PÃO DE AÇUCAR

O

"ARMARINHO DAS ROCAS"

Rua Pereira Simões, 73

é a casa numero UM que mais barato vende

TECIDOS — CHAPEUS — MIUDEZAS

Rocas — Natal

FARMACIA CONFIANÇA

DE MOURA BARRETO & CIA. LTDA.

Especialidades farmaceuticas e perfumarias — Escrupulosa manipulação
Depositaria da "Flora Medicinal" de Monteiro da Silva & Cia.
Rua vigario Bartolomeu, 536 — Telefone 227 — Natal

Banco dos Auxiliares do Comercio

SOC. COOP. RESP. LTDA.

Faz cobrança sobre a praça e aceita depositos em Conta Corrente Ltda., a Prazo Fixo e Depositos Populares.
Avenida Sachet nº. 90 — Natal.

Dr. Alvaro Vieira

OPERAÇÕES
DOENÇAS DE SENHORAS — VIAS URINARIAS
Tratamento Moderno por Eletricidade Medica
(Indutotermia — Eletro-Congulação — Bisturí Eletrico)
CONSULTORIO — CONSULTAS
Av. Sachet. 174—(Casa terrea)
Fone : 390 — Das 14 ás 18 horas
RESIDENCIA : AV. GETULIO VARGAS, 750—FONE 149

Galvão, Mesquita & Cia.

RUA DR. BARATA, 217 — RIBEIRA — TELEFONE, 158
Ferragens, cutelaria, vidros, louças, tintas, oleos, soda caustica, canos, chapas de ferro, etc. rtigos sanitarios e material para saneamento
EM NATAL O ESTABELECIMENTO PREFERIDO NO GENERO PELOS SEUS PREÇOS MODICOS

DR. RICARDO BARRETO

MEDICO
Diretor do Hospital de Alienados
Cons. : Rua Dr. Barata, 210 — das 13 ás 17 horas — Fone 120
Res. : Ave. Deodoro, 638 — Fone, 151

Dr. Antenor Vilar

GABINETE ELETRICO
MUSCULOS — NERVOS — ARTICULAÇÕES
Trat. das Negralvias Nevrites, — Reumatismo e Artrites, por meio de processos eletricos modernos, com aparelhos portatis, podendo levar a domicilio
Gabinete e residencia: Av. Rio Branco nº. 724 — NATAL

Atenção! Atenção!

A Loteria Federal do Brasil, enriquece duas pessoas por semana ! Não deixe mais nunca de adquirir o seu bilhete ou fração no CENTRO LOTERICO de Natanael Luz & Cia. á Rua Dr. Barata 171. Seja constante, tenha fé e o seu dia chegará.

Palacio do Governo

O sr. Interventor Federal, interino, assinou, no dia 19 do corrente, decreto 1.181, criando um curso complementar nos Grupos Escolares «João Bernardino», «Coronel Silvino Bezerra», «Antonio Batista», «Meira e Sá» e «Coronel Antonio Lago», respectivamente das cidades de Alexandria, Flôres, Jucurutú, Santana do Matos e Touros. E' criado igualmente um curso complementar em cada uma das seguintes Escolas Reunidas, que passarão á categoria de Grupo Escolar : «Ferreira Pinto», "Jacumaúma", "Tito Jacome", "Coronel Fernandes", "Nisia Floresta", "João Godeiro", "Margarido de Freitas", "Doutor Otaviano,', "Pedro Cosme", "Amaro Cavalcanti", e "Joaquim Nabuco", respectivamente, das cidades de Apodi, Arês, Augusto Severo, Luiz Gomes, Papari, Patú, Portalegre, São Gonçalo, São Miguel, São Tomé e Taipú.

—

S. excia. assinou no dia 20 os seguintes decretos :

removendo Celso Morais Lisbôa, Guarda Fiscal, padrão G, do Quadro Único do Estado, da Mesa de Rendas, em claro existente da lotação, em virtude do falecimento de Pedro Gurgel do Amaral;

—removendo Manuel Siqueira Sobrinho, Guarda Fiscal, padrão E, do Quadro Unico do Estado, da Mesa de Rendas Estaduais de Assú, para a de Canguaretama, em claro existente na lotação, em virtude da remoção de Celso Morais Lisboa, Guarda Fiscal, padrão G, para a Recebedoria de Rendas;

—removendo a pedido Helena Silva, professora de 1a. classe, padrão I, do Quadro Unico do Estado, do Grupo Escolar «Dr. Manoel Dantas», da cidade de Santo Antonio, para o Grupo Escolar «Alberto Maranhão», da cidade de Nova Cruz, em claro existente na lotação, em virtude da exoneração de Carmen Fernandes Pedroza ; e

—nomeando Debora Machado Freire para reger, interinamente, uma das cadeiras do curso complementar do Grupo Escolar «Senador Guerra», da cidade de Caicó, que se acha vaga, contando-se-lhe o exercicio de 1º de Março ultimo.

—

O sr. Secretario Geral do Estado baixou as seguintes portarias :

concedendo a Mirtila de Moura Lima, professora de 2a. classe, padrão G, do Quadro Unico do Estado, lotada no Grupo Escolar «Coronel Mariz», da cidade de Serra Negra, trinta dias de licença, para tratamento de saude, com vencimentos integrais, na forma da

Conclue na 5a. pag.

Dr. Creso Bezerra

Diagnostico e tratamento do Figado, Vesicula biliar, estomago intestinos e pancreas, pela
ENTUBAÇÃO DUODENAL
HEMORROIDAS
Residencia e Consultorio: Rua da Conceição, n. 621
Fone: 78
Horario: Das 15 ás 17 horas

DR. TEODULO AVELINO

DOENÇAS INTERNAS
Especialmente
CORAÇÃO E VASOS
Eletrocardiografia
Consultas das 14 1|2 em diante
Edificio Aureliano — Sala 5 — Fone, 349
Residencia: Rua Jundiaí, 455

DR. MUCIO GALVÃO DE OLIVEIRA

CHEFE DO LABORATORIO do "Hospital MiguelCouto"
Exames de Sangue — Urina — Fezes — Escarro —Pus — Liquido cefalo raquiano — Vacinas autogenas
Diagnostico precoce da gravidez
Laboratorio: Rua Frei Miguelinho, 86
Expediente: Das 7 ás 9 e das 14 ás 17 horas
Residencia:
Rua Trairí, 362 — Fone: 173

ENOCK GARCIA

ADVOGADO
Escritorio e Residencia — Rua Cel. Freire — Macaiba

Lembre-se de que estamos em guerra. Economizar agora, além de prevenir o futuro, é trabalhar para a vitoria. Abra hoje mesmo um caderneta em qualquer cooperativa. Todas são fiscalizadas pelo Governo

O JORNAL catolico tem de enfrentar obstaculos que so podem ser removidos com a compreensão de todos os fieis

LEITURA PREJUDICADA NA LOMBADA MUTILADO

RESSURREIÇÃO

FRANÇOIS MAURIAC

O céu estava velado de nuvens. Se *alguns mortos ressuscitaram, ninguem* deu por isso, senão mais tarde. Devia ser um dia de primavera igual a todos os dias de primavera, com o cheiro caracteristico da terra quente e molhada, que dá aos corpos grande lassidão, aquela especie de vácuo que eu sentia quando era criança depois da morte do ultimo touro, no momento em que todos saiam da arena, como se o derramamento daquele sangue tivesse enfraquecido o meu proprio sangue. Uma conta saldada ; um caso arrumado. E tanto odio dali em diante inutil, que recaía no coração dos escribas! Acumula-se neles a infinita tristeza da sua raça,—aquela sêde insaciavel, aquela avidez sempre insatisfeita que perdurará até á consumação dos seculos. Os Fariseus não estavam tranquilos, porque havia ainda em volta do cadaver tão profanado uma veria efervescencia. Os que sempre viram com clareza escarneciam dos que se tinham deixado impressionar pelo impostor. Mas, como se ia festejar a Pascoa, retiraram-se todos para suas casas.

Onde se tinham sumido os amigos do vencido ? Que era feito da sua fé? O Filho do homem tinha transposto o limiar da morte — e por que terrivel porta! — A sua memoria seria para os Judeus não só abominavel, mas ignobil. Qual era a sua herança, essa famosa herança, em que tanto falara? Um sinal de abjeção. E a sua vitoria sobre o mundo? Os que o odiavam tinham-no espezinhado, esmagado, tinham mostrado a inanidade do seu poder, na presença do povo, e provado, portanto, a sua impostura. O melhor que os seus amigos podiam fazer era esconderem-se, ocultando as lagrimas e a vergonha, e guardarem silencio, enquanto esperavam.

Esperavam ainda, é verdade, recordando-se de certas palavras por Ele proferidas, agarrando-se a elas : a sua fé vacilava, mas não o seu amor. Talvez houvesse entre eles alguns corações abrasados de fé, tomados de louca confiança, que era já exaltado amor á cruz. Principalmente as mulheres, todas estas Marias... A mãe de Jesus é que não precisava de ter confiança porque sabia. Mas a paixão continuava nela, os golpes não cessavam de ferir nem os escarros de macular as faces adoradas. A efusão do sangue divino inundava-lhe o coração ; cada brado de dor, cada suspiro daqueles labios exangues vibravam dentro dela. A Virgem era Eco indefinidamente prolongado da Paixão. Palpava-lhe na desta o sulco doloroso dos espinhos e *beijava-lhe as palmas das mãos...* A não ser que tivesse de prestar os seus cuidados a João, aniquilado de dor...

Deveria começar neste ponto a historia do regresso de Jesus ao mundo, mas seria a historia do proprio mundo até á consumação dos seculos. A presença de Jesus ressuscitado ainda perdura ,e por isso, seriamos tentados a dizer que a sua Ascensão se não interrompeu ; muitos meses depois de os discipulos o terem visto desaparecer, cegava ele com a sua luz Saulo, seu inimigo, a quem aparecera e falava na estrada de Damasco. Ora, S. Paulo nunca duvidou que ele fosse uma testemunha da Ressurreição, assim como os que beberam e comeram com Cristo, vencedor da morte, — como o confirma o famoso passo da primeira Epistola aos Corintios : "Desde o principio vos ensinei o mesmo que havia aprendido : que Cristo morreu por nossos pecados, segundo as Escrituras, que foi sepultado, ressurgiu ao terceiro dia, conforme as mesmas Escrituras, e que foi visto por Cefas e depois pelos onze. Posteriormente foi visto por mais de quinhentos irmãos, dos quais ainda hoje em dia vivem muitos, e alguns são já mortos. Depois apareceu a Tiago, e em seguida a todos os Apostolos. Depois de o ter feito a todos os mais, apareceu-me tambem a mim ,que sou a mais mesquinha de todas as criaturas.

Não devem, porém, confundir-se as aparições de Cristo, que são a prova absoluta da sua Ressurreição com as de que têm beneficiado muitas almas, desde que ele subiu ao Céu. Isto não quero dizer que aquele que apareceu aterradoramente a Paulo na estrada de Damasco não seja o mesmo Jesus que Francisco, Catarina, Teresa, Margarida Maria, o Cura d'Ars e tantos santos conhecidos e desconhecidos á face da Igreja ou nas trevas de uma vida solitaria ouviram, viram e palparam. Esta Presença não é a Presença Eucaristica, mas a pequena Hostia dá uma idéia ao mais vulgar dos cristãos, quando, ao voltar ao seu lugar, cobre piedosamente esta chama que vive agora no mais recondito do seu ser, esta palpitação de Amor cativo.

Isto é tão verdadeiro, que, a-pesar-de não podermos conceber tantas narrações evangelicas, não há nenhuma mais proxima da nossa experiencia vivida do que aquelas que se referem a Cristo ressuscitado. E' que nós só o conhecemos através da Paixão. Não é a sua morte que no-lo revela : emerge do intimo do seu martirio. O rosto que nos é familiar não é o do Judeu que os soldados e os servos do Sumo Sacerdote nunca teriam conhecido no meio dos outros, se não o denunciasse o beijo de Judas : é a Face esbofeteada e mortificada por causa dos nossos crimes, é o olhar apaixonado e triste que nos segue pelo caminho da nossa vida, de queda em queda, sem que jamais enfraqueça nem desanime o seu amor, que nos envolve e acalenta.

Não há nenhum encontro de Cristo ressuscitado com qualquer dos seus que não recorde ao cristão algum fato da sua propria vida. Madalena chora junto do Sepulcro, "porque levaram dali o seu Senhor e ela não sabe para onde". Tendo pronunciado estas palavras, voltou-se e viu Jesus de pé, sem saber contudo que era Jesus. Ele disse-lhe : "Mulher : por que choras ?" A quem procuras ?" E ela julgando que era o hortelão, disse-lhe : "Senhor : se fostes vós que o tirastes, dizei-me onde o puzestes, e eu o irei buscar". Disse-lhe Jesus : "Maria" ! Então os olhos da santa mulher abriram-se, e ela clamou : "Rabonni !" Tambem nós devemos confessar que o temos reconhecido algumas vezes, nos seus sacerdotes. E tanto mal dizemos deles ! Entretanto, ao Cristão que tem o habito (talvez seja mau habito) de se ajoelhar junto do primeiro confessionario que lhe aparece, tem sucedido, mais do que uma vez ouvir palavras inesperadas, fulminantes, receber de-repente, de um desconhecido carinhoso e humilde de coração, prisioneiro daquele sacrofago gradeado, o dom de uma ternura divina, uma consolação que não é propria do homem. Quantas vezes nós murmuramos a invocação de Tomé, chamado tambem Didimo, quando, com os olhos da fé e mãos de cego, vimos e palpamos os estigmas do Senhor! "Dominus meus et Deus meus" meu Senhor e meu Deus ! Todos nós o possuimos, pois ele consagrou-se, entregou-se a cada um em particular.

Jesus entrou pela primeira vez na casa onde os discipulos se tinham fechado, com medo dos judeus. Mostrou-lhes as chagas e mundou-os de paz e alegria, comunicando-lhes o poder de perdoar os pecados (o' ! certeza de ser perdoado!—a mão do sacerdote na nossa testa, as palavras de renuncia que jorram sobre o nosso coração e sobre a nossa carne, como a agua e o sangue do peito rasgado pela lança !". Tomé não estava com eles quando veio Jesus e não quiz crer no que lhe contavam : "Eu, se não vir nas suas mãos a abertura dos cravos e se não meter a minha mão no seu lado, não hei-de crer". Oito dias depois, apareceu Jesus de repente e disse a Tomé : "Põe aqui o teu dedo e olha as minhas mãos : e não sejas incredulo, mas fiel.

Respondeu Tomé : "Senhor meu, e Deus meu" ! Disse-lhe Jesus : "Tu creste, Tomé, porque me viste, Bem-aventurados os que que não viram e creram".

Nós, que não vos vimos, Senhor, com olhos da carne, nós cremos em Vós.

A quem é que não é familiar a estalagem de Emaús? Quem é que não caminhou por essa estrada, á tarde, quando tudo parecia perdido ? Cristo tinha morrido em nós. Tinham-no-lo roubado : o mundo, os filosofos, os sabios, a nossa paixão. Para nós, Jesus não existia na terra. Seguiamos um caminho e sentiamos que alguem caminhava ao nosso lado. Estavamos sozinhos, sem estarmos sós. E' já tarde. Uma porta aberta, a obscuridade de uma sala, onde a chama da lareira só ilumina a terra e faz oscilar as sombras. O' pão partido ! O' fração de pão consumada, a-pesar-de tantas miserias !

Fica conosco, porque anoitece...

O dia morre, a vida acaba. A infancia parece mais distante do que o principio do mundo ; e da mocidade perdida apenas ouvimos o ultimo sussurro nas arvores mortas do parque misterioso.

Ao chegarem proximo da aldeia para *onde se dirigiam, o desconhecido* deu mostras de querer ir mais longe. Mas *eles instaram com ele rogando-*lhe : "Fica em nossa companhia, porque já é tarde, e o dia vai findar..." Entrou então na aldeia, para ficar ali. Tendo-se sentado á mesa com eles, pegou no pão e, depois de o abençoar, partiu-o e deu-o. Foi então que o reconheceram, mas já tinha desaparecido. Disseram uns para os outros : "Pois não é verdade que sentimos abrasarse-nos o coração, quando ele nos falava pelo caminho e nos explicava as Escrituras ?"

De outra vez, Simão, Pedro, Tomé, Natanael, Tiago e João andavam a pescar, porque tinham voltado para o seu lago de Tiberiades, para as suas barcas e rêdes... As familias estavam convencidas de que eles tinham tomado emenda. Mas o peixe não aparecia. Um desconhecido disse-lhes que lançassem *as rêdes mais para a direita ;* e logo apanharam tanto peixe, que João compreendeu imediatamente : "E' o Senhor ! Pedro, é o Senhor". Pedro deita-se á agua, para alcançar mais de-pressa o seu Muito-amado, que estava de pé, na praia. E' ele em verdade !

Fumegam algumas brasas. O sol seca as vestes de Pedro. Cozem o peixe comem o pão que lhes dá aquele Jesus, a quem nem se lembraram de perguntar : "Quem sois vós ?" Nunca há bem a certeza de que seja Ele. Mas sim, meu Deus ! sois Vós em verdade, vós, que, de subito, nos fazeis a sabida pergunta (como ela é familiar para nós ! Mas a resposta, essa...)

Simão, filho de João, tu amas-me mais do que este ?

—Sim, Senhor ! Vós bem sabeis quanto vos amo...

—Apascenta os meus cordeiros...

Tres vezes se trava este dialogo na praia, á beira do lago. Depois Jesus afasta-se, e Pedro segue-o. João vai um pouco atraz, como se tivesse perdido o seu privilegio de "mais amado", como se o Senhor ressuscitado já não cedesse aquela preferencia do seu coração. No entanto, pronuncia a proposito do filho de Zebedeu palavras misteriosas, que farão os outros discipulos julgarem João imortal. E quando, volvidas poucas semanas Jesus se separa a custo dos discipulos, sobe ás alturas e se dissipa na luz, não é uma partida definitiva : está já oculto no cotovelo da estrada que vai de Jerusalém para Damasco, e espia Saulo, seu muito amado perseguidor.

Desde esse momento, Deus velará pelo destino de todos os homens.

CAIXA RURAL E OPERARIA DE NATAL

A maior cooperativa de credito do Norte do Brasil

Depositos superiores a seis milhões de cruzeiros

Abra hoje mesmo sua caderneta

Séde—Rua dr. Barata, 208

REPRESENTAÇÕES IMPORTAÇÃO E EXPORTAÇÃO

BEZERRA & CIA.

TRAVESSA CORONEL AURELIANO, 37/45

Caixa Postal, 12 —Teleg.: "BATISTA" — NATAL — R. G. N.

AÇUCAR CEREAIS E GENEROS DO ESTADO

Fazer uma visita ao «IDEAL» é prova de bom gosto. Completo sortimento de Estivas, Cereais, Bebidas, Calçados, etc. etc.
Encarrega-se de mandar fazer sapatos e concertos
ENTREGA A DOMICILIO
Mercado Publico, Cidade Alta—Rua E—Locais de n. 1 a 8—Telefone 190
Julio Pereira de Lucena
Natal, Rio Grande do Norte

HEMORROIDAS

Cura radical, sem operação, e sem dor — Doenças Ano-Retais e Partos

DR. L. BANDEIRA DE MELO

ESPECIALISTA
Ex-adjunto da clinica de Doenças Ano-Retais e da Maternidade do Hospital São Francisco de Assis (Rio)

ONDAS CURTAS — ELETRO-COAGULAÇÃO

Consultorio: Praça Augusto Severo, n.º 250 — 1.º — Salas 8 e 9 — Fone: 349
Expediente: De 2 ás 5 diariamente
Res.: Rua da Conceição, 617

JOAO GALVAO & CIA.

TECIDOS POR ATACADO

A MAIS ANTIGA CASA NO GENERO, POR ISSO MESMO A MAIS PROCURADA

RUA CHILE, N.º 239

NATAL — RIO GRANDE DO NORTE

Telg.: "GALVÃO" — Caixa Postal, 8 — Telefone, 68

Livraria-papelaria NATAL

A PRIMEIRA NO GENERO

OTIMO PONTO ACESSIVEL A TODOS
Artigos de papelaria em geral. Livros e cadernos escolares. Livros e cadernos escolares. Livros em branco para todos os fins. Artigos de escritorio, novidades para presentes e figurinos
Unicos distribuidores das afamadas maquinas de grampiar BATES

P. SILVA & CIA.

RUA DR. BARATA N.º 224 — NATAL — RIO G. DO NORTE

A V I S O

A JOALHARIA MODERNA tem um grande estoque de Anéis de Grau, para todas as classes. Completo sortimento de joias e relogios dos melhores fabricantes do mundo. Oficina apta para concertos de relogios e joias. — PRAÇA AUGUSTO SEVERO, N.º 77 —:— NATAL

"Hotel Central"

DE ANTONIO COSTA
Edificio novo, confortavel e de absoluto asseio. Agua corrente em todos os aposentos : COZINHA DE PRIMEIRA ORDEM
Cx. Postal 85 — Teleg. CENTRAL —Rua Cel. Bonifacio, 176— Natal — Rio Grande do Norte

PIANOS

Professor Tota Andrada dispõe de bom material para piano. Eximio afinador, concertador e reconstrutor de pianos Harmoniums e Orgãos — Praça Pedro Velho, 10 — Cidade Alta — Livraria Fortunato Aranha — Ribeira Senador Guerra, 10 — Cidade Alta — Livraria Fortunato Aranha — Ribeira

QUISERA que no livro de contas de cada familia houvesse esta despesa: para assinatura do jornal catolico, tanto.

LEITURA PREJUDICADA NA LOMBADA

MUTILADO

Legião Brasileira de Assistencia

COMISSÃO ESTADUAL DO RIO GRANDE DO NORTE

Assistencia ás familias dos convocados

Estão prosseguindo animadoramente os trabalhos de investigação da situação moral e economica das familias dos convocados, para efeito de amparo pela Legião. Nesta capital, já foram despachados os primeiros processos, autorizando a matricula de crianças no Lactario Darci Vargas e auxilio de outras modalidades. Da mesma forma, através dos Centros Municipais, a Diretoria de Organização Técnica está autorizando auxilio a numerosas familias.

Conclave Regional do Seridó

Deverá realizar-se no proximo dia 26, na cidade de Acarí, o Conclave Regional do Seridó promovido pela L. B. A. e que reunirá todos os prefeitos, vigarios e representantes dos 8 centros da região ,além da presença do exmo. sr. Bispo dom José de Medeiros Delgado, Bispo de Caicó, e dr. Oto Guerra, Diretor do Departamento das Municipalidades. Afim de coordenar os trabalhos, viajará amanhã, domingo, o sr. Aluizio Alves, Diretor de Organização Técnica e Secretario da Comissão da L. B. A. neste Estado.

Campanha de socios

Reunida na ultima segunda-feira, a Comissão de Propaganda Social recebeu da legionaria I. Lira as seguintes propostas de socios : Lourenço Orrico, dr. Paulo Galvão, Paulo Martins e Francisco Formiga.

Atividades no interior

Comemorando o aniversario do Presidente Getulio Vargas, o Centro Municipal de Santo Antonio, dirigido pela sra. Margarida Fagundes instituiu a merenda escolar, no Grupo local, para 110 crianças pobres. O Centro de Flores distribuiu livros, cadernos, etc., a 50 crianças, e o Centro de Baixa Verde inaugurou uma escola para crianços pobres, que funcionará á noite.

DR. JOSÉ IVO

Doenças do adulto e da criança
(Disturbios alimentares — Diarréa, vomitos, desnutrição, retardamento da dentição, etc.
Doenças das Senhoras
(Utero, ovario, trompa, hemorragia da puberdade, fenomenos da menopausa, etc.)
Diabete — Neurastenia sexual
Moderna orientação no tratamento da sifilis
Consultorio e residencia:
Avenida Rio Branco, n. 624
Fone: 263 — NATAL

Fixação das dunas da praia de Caiçara, no municipio de Baixa Verde

O Ministerio da Viação, por solicitação da Interventoria Federal, distribuiu um credito de Cr$ 80.000,00

Todos os que conhecem as praias dos nossos litorais sabem que em muitas delas as breias das dunas ameaçam soterrar as povoações que por ali se fixam, o que muito preocupa os seus habitantes.

Nesse caso se encontra a conhecida praia de Caiçara, afamada pela safra do "voador", no municipio de Baixa-Verde. Procurando solucionar o angustioso problema da perseguição das areias, o Prefeito local, Capitão Severino Elias, apelára para o sr. Interventor Rafael Fernandes no sentido de ser solicitada ao Ministerio da Viação a fixação das dunas alí existentes.

Atendendo á justa pretenção, o Ministro Mendonça Lima distribuiu o credito de Cr$ 80.000,00 para atender ás despesas com aquela obra, cujos serviços já estão iniciados, sob o administração do sr. Josias de Araujo, técnico no assunto.

COBREM-SE BOTÕES

Ponto roial, cairel, cordonet, estana, soutache e ajour. Plissé prega renda. Rua 21 de Março, 664.



AS DORES DO ESTOMAGO

As enxaquecas, vómitos, gases, flatulências, ausias, vertigens, são efeitos das doenças do estomago, figado e intestinos. Curando essas doenças, cessarão aqueles sintomas.

As Pilulas do Abbade Moss são indicadas no tratamento das angiocolites e da prisão de ventre e suas manifestações.

Pilulas do Abbade Moss

São licenciadas pela Saúde Publica e conhecidas por milhares de pessoas.

DESPORTOS

A tabela para o primeiro turno do campeonato de futebol

A diretoria da Federação Norteriograndense de Futebol aprovou a seguinte tabela para o primeiro turno do campeonato oficial de futebol do corrente ano :

MAIO : — 2 — Santa Cruz x America ; 9 — ABC x Atletico ; 16 — America x Baependi ; 23 — ABC x Santa Cruz ; 30 — Baependi x Alecrim.

JUNHO :— 6 — Atletico x America ; 13—Santa Cruz x Baependi ; 20 — America x ABC ; 27—Baependi x Atletico.

JULHO :—4—ABC x Alecrim ; 11 — Atletico x Santa Cruz ; 18 — Alecrim x America ; 25 — ABC x Baependi.

AGOSTO : — 1 — Alecrim x Atletico ; 8 — Santa Cruz x America.

Prefeitura de Natal

EDITAL N. 11

De ordem do Sr. Prefeito Municipal publico para conhecimento dos interessados criadores neste municipio o seguinte oficio do Chefe da Divisão de Defesa Sanitaria Animal, dr. Humbert Vernet :

«Sr. Prefeito de Natal

Estando grassando em varios municipios deste Estado a encefalite dos equinos, conhecidos vulgarmente com o nome de (mal de roda) e tratando-se de uma doença infetuosa, devem os criadores tomar os seguintes conselhos :

PREVENTIVOS : Melhorar as condições higienicas, alimentos de bôa qualidade, agua limpida abundante, combate aos insetos. Sangria abundante, purgativos, e evitar a ação excessiva do sol.

CURATIVOS—Sangria de 3 a 4 litros. Duchas frias sobre a cabeça. Purgativos, lavagens intestinais de calmantes e emprego de Urotropina a 30%, na veia, diariamente, até 3 ampôlas de 20 c. c. ou 60 c. c. NOTA : Aparecendo qualquer caso, dirijam-se imediatamente á Inspetoria Regional de Defesa Sanitaria Animal, á Rua Barão de Itamaracá nº 80 (ESPINHEIRO) Telefone 28—701.

Secretaria da Prefeitura Municipal de Natal, em 14 de abril de 1943.

José Procopio Filho
Secretario Interino

Manoel Varela d'Albuquerque

ADVOGADO
Residencia: Avenida Rio Branco, 596
Escritorio: Travessa Argentina, 42
1.º andar Sala 4
Natal — Rio Grande do Norte

DR. ALOYSIO GÓIS

Cirurgião-Dentista
Tratamento das gengivites pelas massagens eletricas
Raios Ultra Violeta
Infra Vermelhos
termo coagulação
Horario : de 13 ás 17
Consultorio : Av. Rio Branco 669
(EM FRENTE AO REX)

Instituto Nacional do Sal

Inscrição de novas salinas

AVISO

Pelo presente, faço saber aos interessados que, nos termos do disposto no art. 5º .do Decreto-Lei nº. 5.077, de 11 — 12—42, as Salinas ainda não inscritas no Instituto Nacional do Sal, mais já existentes ao ser criado esse orgão, poderão inscrever-se até o dia 13 de junho p. vindouro. A inscrição em apreço só se processará, todavia, mediante o preenchimento das exigencias contidas no Comunicado nº. 42|58, de 17 — 12 — 42, publicado no "Diario Oficial" da A Republica de 26 — 12 — 42, ás fls. 18.702. Faço notar finalmente, que os impressos modelos DFC e DFD — necessarios para inscrição das aludidas salinas, e aos quais se refere o artigo 5º . do sitado comunicado se encontram em meu poder, na rua Augusto Severo, "Penha Hotel", da cidade de Canguaretama, a disposição dos interessados.

Canguaretama, 7 de Abril de 1943.

ARI TEIXEIRA SERRA
Fiscal do I. N. S.

Radios Philips

AGENTE

SERGIO SEVERO

Exposição permanente

DR. BARATA 181

"Reprodutores puro Sangue Zebú"
das variedades GYR GUZERAT e INDUBRAZIL

GARROTES de 12 a 24 mêses. GARROTAS e NOVILHAS de 12 a 36 mêses.

Avisamos aos Srs. Criadores, que todos estes REPRODUTORES são filhos de vacas e touros importados das melhores Fazendas de Uberaba — Estado do Rio e Baía, e de nossa criação na Granja Santa Rita — Municipio de S. Gonçalo, distando 28 quilometros de Natal.

A tratar com: — *Manoel Gurgel e Ulisses Medeiros.*

Tipografia e Papelaria "Augusto Leite"

DE VICENTE FONSECA
Rua Dr. Barata nº. 192 — Natal
Completa instalação de impressão, pautação, riscação e encadernação
Serviços rapidos e perfeitos. Livros, cadernos, tintas e tudo mais que se relaciona com o ramo
Preços ao alcance de todos

Moinho de Ouro

DE
JOSE' MESQUITA LOPES o mais antigo moinho da cidade
O unico produtor dos afamados cafés SÃO ROQUE e VENCEDOR ; fubás de milho e arroz; colorau, farelo etc., encontram-se estes produtos em todas as mercearias da cidade.
Torrefação e moagem á rua Manoel Miranda, 1469
ALECRIM — NATAL

Oton Osorio

ESTIVAS E CEREAIS EM GROSSO

TRAVESSA AURELIANO Nº. 31
TELEF. : 295 **TELEG. : OTON**

FILIAIS : — CERRO CORA' E CAMPO REDONDO

NÃO lhe agrada a feição do nosso jornal ? Venha melhora-lo com o seu concurso intelectual ou economico. E' dever do catolico.

O Centro de Saude e uma instituição de medicina preventiva Nele se ensina e se ajuda a manter sadia a pessoa sadia — DSP.

Sindicato dos Trabalhadores na Industria da Construção Civil do Rio Grande do Norte

Recebemos a seguinte circular:

Natal, 19 de Abril de 1943.

Ilmo. Sr. Diretor de A ORDEM — N. Cidade

Tenho a honra de comunicar a V. S. que, de acordo com o art. 16 da Portaria Ministerial nº. SCM-338 — de 31 de Julho de 1940, realizou-se, no dia 11 de Abril de 1943, em nossa séde social, á rua Fonseca e Silva n.º 1.136, nesta cidade, a assembléia geral ordinaria, em 2.ª convocação, que elegeu a nova Diretoria e Conselho Fiscal do Sindicato dos Trabalhadores na Industria da Construção Civil do Estado do Rio Grande do Norte, que têm de reger os destinos sociais deste Sindicato, desta a igual data de 1945, ficando assim constituido: COMISSÃO EXECUTIVA: João Soares Filho, Presidente; Antonio Luiz de Macedo Silva, 1.º Secretario; Gabriel Alves de Oliveira, 2.º Secretario; Domeciano Anselmo Ramos, Tesoureiro ; Luiz Gonzaga Bezerra, Procurador ; — CONSELHO FISCAL : Manoel André da Silva, Silvestre Rodrigues de Oliveira e José de Araujo Chaves, os quais serão empossados após aprovação da referida eleição por Sua Excelencia o Ministro do Trabalho, Industria e Comercio.

Saudações Respeitosas

a) *Pedro Teixeira da Silva*
Presidente

RAIOS X
MEDICO-DENTARIO
Dr. Carlos Passos
ELETRICIDADE MEDICA
Ondas curtas — Diatermo-coagulação, correntes galvanica e faradica — Infra-vermelho
Doenças do Coração e Pulmões
Metodo brasileiro — Pneumotorax artificial
Das 10 ás 12 e das 15 ás 18 hs.
Consultorio: Praça Augusto Severo, 91 — Fone, 351

Dr. Jacob Volkron

OCULISTA
Ex-interno da Clinica de olhos do prof. Cesario Andrade e do Hospital Santa Isabel da Baía
Operações e tratamento das doenças de olhos, ouvidos, nariz e garganta
Consultas:
Das 14 horas em diante
Consultorio:
(Edificio da Irmandade dos Passos)
Fone: 254
Residencia: 13 de Maio, n.º 587

Dr. Joaquim Luiz

(Ex-Interno da Maternidade do Recife)
ESPECIALISTA EM PARTOS E DOENÇAS DE SENHORAS
CLINICA MEDICA
Consultorio: Rua Ulisses Caldas, 88 — 1.º andar. — Consultas: de 2 horas em diante
Residencia:
Av. Prudente de Morais, 630

DR. MONTE

(ESPECIALISTA)

Ouvidos, Nariz e Garganta

Ex-interno do Hospital Pedro II
Ex-assistente do Hospital Centenario
Consultas: de 7 ás 10 e das 12 ás 18 horas
Cons.: Av. Rio Branco, 669
Res.: Avenida Rio Branco, 777

JONAS GURGEL

PROVISIONADO

Advocacia em Caraúbas, Martins, Apodí, Portalegre, Patú e Augusto Severo
Escritorio e residencia : Praça Getulio Vargas, 69—Caraúbas

LEITURA PREJUDICADA NA LOMBADA

MUTILADO

A ORDEM

Vespertino de propriedade do Centro de Imprensa Ltd.

ULISSES C. DE GOIS
(Diretor

OTO GUERRA
(Redator-chefe)

F. VÊRAS BEZERRA
(Redator-Secretario)

MANOEL PAZ DE ARAUJO
(Gerente)

EXPEDIENTE
Redação: 8 ás 11 e 13 ás 16 hs.
Gerencia: 7 ás 11 e 13 ás 17 hs.
Telefone: n.º 222

Séde: Rua Dr. Barata, n. 216
NATAL

ASSINATURAS
Ano .. .. Cr$ 60,00
Mês 5,00

VENDA AVULSA
Numero do dia .. Cr$ 0,30

PUBLICAÇÕES, ANUNCIOS, ETC.
TABELA NA GERENCIA

Informador

FARMACIAS DE PLANTÃO DURANTE O MES DE ABRIL

Maia	1	7	13	19	25
Confiança	2	8	14	20	26
Monteiro	3	9	15	21	27
Modelo	4	10	16	22	28
Guilherme	5	11	17	23	29
Natal	6	12	18	24	30

Palacio do Governo

(Continuação da 2a. pag.)

lei, a contar de 1º de Março ultimo;

—concedendo a Maria Dolores Couto Freire de Andrade, Lente, Padrão J, do Quadro Unico do Estado, lotada na Escola Normal de Mossoró, seis mêses de licença, para tratamento de saúde, sendo trinta dias com vencimentos integrais, sessenta com dois terços e noventa com um terço dos vencimentos, na fórma da lei, a contar de 10 do corrente;

—admitindo no Serviço Estadual do Algodão e de Classificação de Produtos Exportaveis, como extranumerario-mensalista—Classificador — referencia 12, lotado em Santana do Matos, Lucio Cardoso Cavalcanti Neto, na vaga existente com a dispensa de Antonio Ferreira da Costa;

—dispensando do Serviço Estadual do Algodão e de Classificação de Produtos Exportaveis, Lucio Cardoso Cavalcanti Neto da função de extranumerario-mensalista —Classificador—ref. 11, Serviço, lotado em Santana do Matos, por ter sido admitido para a função de Classificador—ref. 12—na vaga existente com a dispensa de Antonio Ferreira da Costa;

—admitindo no Serviço Estadual do Algodão e de Classificação de Produtos Exportaveis, como extranumerario-mensalista—Classificador—referencia 11, lotado em Nova Cruz José Wilson Cabral Barbalho, na vaga existente com a dispensa de Lucio Cardoso Cavalcanti Neto;

—dispensando do Serviço Estadual do Algodão e de Classificação de Produtos Exportaveis, José Wilson Cabral Barbalho da função de extranumerario-mensalista — Classificador ref. 9, lotado em Apodi, por ter sido admitido para a função de Classificador—ref. 11—na vaga existente com a dispensa de Lucio Cardoso Cavalcanti Neto.

Raimundo Rubira da Luz
(Da Ordem dos Advogados do Brasil)
Aceita causas civis, comerciais e criminais — Escritorio, praça Coração de Jesus nº. 651
Mossoró — R. G. do Norte

POMADA MINANCORA
NUNCA EXISTIU IGUAL
PARA FERIDAS, ECZEMAS, INFLAMAÇÕES, COCEIRAS, FRIEIRAS, ESPINHAS, ETC.

EPITACIO LIRA
ENGENHEIRO CIVIL
CONSTRUÇÕES E INSTALAÇÕES ELETRICAS
Caderneta profissional 209. Plantas e orçamentos.
AV. TAVARES DE LIRA, 96, 1.º ANDAR

Representantes--Inspetores e Agentes locais
(Na Capital e cidade do interior)
Grande Cia necessita de colaboradores em todas as capitais e interior dando 100% na colaboração dos titulos e 30% a 40% nas cobranças (com exclusividade). Escrever ao Prof. José Munhoz — Caixa Postal, 3717 — São Paulo A Empreza mantem o melhor plano — Sorteios — Reembolso — Seguro — Financiamento. Si V. S. quer melhorar sua situação financeira trabalhe para n|organização

DR. PEDRO SEGUNDO
ESPECIALISTA
VIAS URINARIAS — PROTOLOGIA E SIFILIS
Cura radical das hemorroidas, varizes e hidrocelca, sem operação e sem dôr. Doenças da uretra, prostata, vesiculas seminais, bexiga e rins. Tratamento rapido das uretrites agudas e cronicas, e suas complicações. Perturbações sexuais — Uretroscopia Galvano Cauterio
DAS 15 HORAS EM DEANTE
Consultorio: Edificio "Nova Aurora" — Rua Dr. Barata, 241 — 1º. andar — Residencia: Rua Apodi 377 — Fone, 71

MILHÕES


DE PESSOAS TEM USADO COM BOM RESULTADO O POPULAR DEPURATIVO DO SANGUE
Marca registrada
Elixir 914
A SIFILIS ATACA TODO O ORGANISMO!
O Figado, O Baço, o Coração, o Estomago, os Pulmões e a Pele. Produz Dôres de cabeça, Dôres nos ossos, Reumatismo, Cegueira, Queda do Cabelo Anemia Abortos e faz o sindividuos idiotas. Consulte o medico e tome o popular, depurativo
ELIXIR 914
Aprovado pelo D. N. S. P., como auxiliar no tratamento da Sifilis e Reumatismo da mesma origem
INOFENSIVO AO ORGANISMO. AGRADAVEL COMO LICOR
VALIOSAS OPINIÕES
Atesto que, tendo empregado em alguns doentes que sofriam de sifilis com manifestações cutaneas em 1º. e 2º. graus, o preparado ELIXIR" 914" tenho sempre obtido os melhores resultados.
(a) DR. JANUARIO DA COSTA BATISTA
Atesto que o ELIXIR "914" tem um logar de destaque, pela sua grande eficacia nas varias aplicações a que se destina entre os numerosos preparados que enriquecem a nossa industria.
(a) DR. JULIO DE ANDRADE

"Farmacia Guilherme"
do *Farmaceutico Fernando Guilherme*
A mais nova da cidade e a que vende pelo melhor preço
PERFUMARIA EM GERAL
Pr. Augusto Severo, 181

MOINHO S. ANTONIO
Um dos melhores e bem conceituado moinho da cidade, unico produtor dos afamados cafés ORIENTAL E S. ANTONIO, moidos escrupulosamente á vista do freguês
Torrefação e moagem á praça Gentil Ferreira, 1384
Alecrim — Natal — R. G. N.

POLICLINICA DO ALECRIM
EDIFICIO DA ASSOCIAÇÃO DE ESCOTEIROS
Diariamente das 8 ás 11 horas
CORPO MEDICO ESPECIALIZADO
Eletricidade medica
TRABALHOS DENTARIOS em geral. Serviço de laboratorio e de Raio X a cargo de especialistas — Fone, 24
As matriculas para socio continuam abertas, na secretaria
A Policlinica aceita contratos com instituições (Socios Coletivos)
ALECRIM — NATAL

A SIFILIS
É UMA DOENÇA GRAVISSIMA MUITO PERIGOSA PARA A FAMILIA E PARA A RAÇA. COMO UM BOM AUXILIAR NO TRATAMENTO DESSE GRANDE FLAGELO USE O
ELIXIR DE NOGUEIRA
A SIFILIS SE APRESENTA SOB INUMERAS FORMAS TAIS COMO

REUMATISMO
ESCROFULAS
ESPINHAS
FISTULAS
ÚLCERAS
ECZEMAS
FERIDAS
DARTROS
MANCHAS
"ELIXIR DE NOGUEIRA"
CONHECIDO HA 60 ANOS
VENDE-SE EM TÔDA PARTE.

DOENÇAS DE SENHORAS
PARTOS
Dr. Etelvino Cunha
(Assistente da Maternidade do Hospital "Miguel Couto")
Ondas ultra-curtas, bisturi eletrico, eletro-coagulação etc.
Consultorio: Rua Cel. Bonifacio, 222 (Ribeira)
Das 15 ás 18 horas
Residencia: Praça André de Albuquerque, 534
Fone: 59

ENVELOPES SAUDE
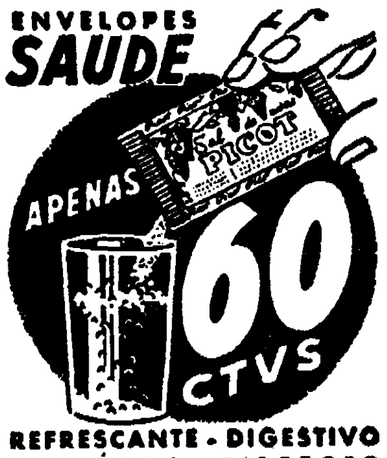

REFRESCANTE - DIGESTIVO
ANTI-ÁCIDO - SABOROSO
Sal de Uvas PICOT

ELIXIR DE NOGUEIRA

É MAIS QUE UM NOME, É UM SIMBOLO!
PODEROSO AUXILIAR NO TRATAMENTO DA
SÍFILIS

VIAS URINARIAS
Dr. Paulo Galvão
Ex-interno da clinica Urologica da Faculdade da Baia. Ex-assistente da clinica cirurgica do Prof. Genesio Lopes no Hospital Santa Izabel. — Clinica e Cirurgia especializada das Vias Urinarias, Doenças Venereas, Perturbações sexuais
Consultorio: Ulisses Caldas, 86 — 1.º andar — Das 9 ás 11 e das 14 horas em diante
Resid.: Rua 13 de Maio, 705

A SIFILIS
É UMA DOENÇA MUITO PERIGOSA PARA A FAMÍLIA E PARA A RAÇA
AUXILIE A COMBATÊ-LA COM O
ELIXIR DE NOGUEIRA

A Delegacia Fiscal está habilitada a vender BONUS DE GUERRA.

Prefeitura de Natal

Expediente do dia 16 de Abril de 1948.

Despachos do Sr. Prefeito:

N. 1199 João Luiz de França. Transferencia de casas. Liquide o debito.

N. 1193—Pedro Alves Freire. Construção de casa. Ao peticionario, para juntar a carta de aforamento de seu terreno.

N. 1190—Manoel Ferreira Barracho. Aforamento de terreno. Liquide o debito.

N. 1191—Antonio da Silva Luz. Aforamento de terreno. Publique-se edital.

N. 1185—Maria da Gloria de Paula. Pagamento de juros de apolices. Ao peticionario para apresentar as apolices, afim de que sejam carimbadas com o periodo dos juros a serem pagos.

N. 1198 — João Domingos. Aforamento de terreno. Liquide o debito.

N. 1009—Repartição de Saneamento de Natal. Oficie-se á Repartição de Saneamento sobre o assunto e, em seguida arquive-se

N. 1167—T. Guilherme. Pagamento de Cr$ 175,00. Ao Diretor de Fazenda para mandar pagar, observadas as formalidades legais.

N. 990—Joaquim Alves Barboza. Retificação. Providenciado. Arquive se.

N. 967—Maia Palatinick & ia. Reconstrução de predio. Idem.

N. 939 — Sebastião Olimpio Maia. Reconstrução de casa. Idem.

N. 1116—Izabel de Souza Alves. Cessão de terreno no Cemiterio. Idem.

N. 1097—Gonçalo Lopes da Silva e outros. Aforamento, digo, transferencia de casa. Providenciado. Arquive-se.

N. 1067 — Julia Teixeira. Transferencia de casa, Idem.

N. 1171—Pedro Bezerra Campos. Transferencia de casa. Idem.

N. 1200—Francisco Santana Lima. Construção. Liquide o debito.

M. 1189—Gustavo Dias da Silva. Construção de casas. Ao diretor de Obras.

TOROS e CARVÃO de 1.ª qualidade para FOGÃO
Rua Felipe Camarão, 453
FONE: 219
Fornecedor: M. GENESIO

DJALMA ARANHA MARINHO
ADVOGADO
(Altos da Cia. Força e Luz)
Escritorio: Av. Tavares de Lira, 183
FONE: 266

Relojoaria Alencar
— de —
JOÃO ALENCAR
Completo sortimento de joias, relogios e objetos para presentes
OTICA EM GERAL
Rua Dr. Barata, 205 — Natal

Claudionor de Andrade
ADVOGADO
Escritorio: Rua Dr. Barata, 241 — 1º. andar
Edificio Nova Aurora
Natal — R. G. N.

OTTO GUERRA
CIVEL — CRIME — DIREITO DO TRABALHO
Escrit.: e Resid.: Av. Floriano Peixoto nº 501 — Fone 161

Jessé Fernandes Café
ADVOGADO
Rua Dr. Barata, 186 — Sobrado
Fone: 386 — NATAL

A presença de moscas revela higiene precaria. Elas vivem e se reproduzem onde encontram alimento. A limpeza é o seu maior inimigo. (D. S. P.)

LEITURA PREJUDICADA NA LOMBADA

MUTILADO

A ORDEM

Propriedade do Centro de Imprensa Ltd.

ANO VIII — Estado do Rio Grande do Norte--Natal-- Sabado, 24 de Abril de 1943 — NUM. 2.244

Profundos Misterios

Insondaveis são os misterios de Deus. E não era possivel que assim não fossem, quando nós mesmos somos um misterio, quando misterios nos cercam a cada instante. Misterio é a nossa vida, com a união entre a alma e o corpo, com a transformação dos alimentos que tomamos na nossa carne, com a purificação do nosso sangue pelo ar, nos pulmões, com a transmição da vida, pela geração. Misterio o nosso pensamento corporificando-se pela palavra que se multiplica sem se dividir, chegando aos outros homens pelas ondas arterzianas, gravando-se em discos e sendo repetida depois da morte de quem a pronunciou. O homem idealiza, inventa, descobre as forças da natureza, utiliza-se delas mas não sabe explica-las. Misterio em tudo.

Misterio no homem, e muito mais misterio em Deus. O Creador nos revela os segredos da Sua vida intima, dizendo-se uno em essencia e trino em pessoas. Nós cremos no misterio mas não podemos sonda-lo. Nas relações entre Deus e o homem ha um mundo de misterios. O misterio da vida sobrenatural nos fala de uma intima união entre o Creador e o rei da creação, união que era começo de uma eternidade feliz. Apagando as luzes daquela vida, surgiu a noite do pecado, e a humanidade viu-se diante do misterio do pecado original. As divinas promessas anunciavam um outro misterio — a redenção. Tal misterio seria uma união entre as naturezas divina e humana, na pessoa do Cristo— o Filho de Deus feito homem. O proprio Filho de Deus, a segunda pessoa da SS. Trindade, era o salvador prometido. O misterio da união hipostatica seria o inicio da reabilitação do mundo, que se processaria pelo misterio da redenção, pela morte do Homem-Deus sacrificado ao Eterno Pai em holocausto pela remissão dos homens. A culpa da humanidade assumira proporções de lesa-divindade.

Mede-se a ofensa pelo ofendido e não pelo ofensor. O sangue humano não era capaz de lavar a culpa. Era preciso que se derramasse no altar um sangue que fosse divino e humano ao mesmo tempo. Foi pelo misterio da Redenção que veio e o da Incarnação. Aos dois profundos misterios juntar-se-ia um outro ,ao qual se ligariam outros mais. Tal misterio seria a continuação daqueles e a fonte dos outros. Seria a perene renovação da Incarnação e da Redenção. Estamos diante do misterio eucaristico. A Eucaristia é a Incarnação que se repete, pela vinda do Filho de Deus á terra, todos os dias e em todos os altares do mundo, e a paixão e morte que se renovam misticamente, nas aras sacrificais.

O sangue do Cristo derramado da cruz transforma-se em graças, passando pelo altar, e vai até ás almas pelos sacramentos, misterios de vida sobrenatural pelos quais o Homem Deus se comunica aos homens, dando-lhes a propria vida.

A esse conjunto de misterios não pode se opôr a inteligencia, que não sabe se explicar a si mesma nem os misterios que a cercam dentro da vida natural. Sobre eles projetam-se as luzes da graça, e o homem os aceita num ato de fé, orando nos ensinamentos de Deus. A fé traz consigo a esperança da imortalidade, a certeza de que serão aplicados ás almas os meritos de Cristo, de que os homens se salvarão pelos sacramentos, de que a posse do Cristo em vida é o prennuncio da vida futura. E quem crê e espera não pode deixar de ouvir a Deus. Merece amor Deus Pai que sacrifica o Filho por amor dos homens .E o coração humano não pode deixar de se sentir atraido pelo Homem Deus que sofre e morre no alto da Cruz, e que fica entre os homens pelo misterio da Eucaristia e pelos misterios dos sacrarios.

Cinemas

OS IRMÃOS MARX NO CIRCO, da Metro, hoje no "Rex" e no "Roial"

Do ponto de vista moral, certas atitudes de uma "girl" além de passagens de roubo e lutas, obrigam a alguma retrição, apezar do seu aspecto grotesco e do proprio ambiente em que tudo se desenrola.

CORRESPONDENTE ESTRANGEIRO, com Joel Mac Crea e Laraine Day, no "S. Pedro"

O suicidio de um dos principais personagens, completamente sem escrupulos e, alem disso, as incorreções que se notam em torno de um romance amoroso desaconselham o filme aos menores. **Aceitavel para adultos.**



AVIADORA ANESIA PINHEIRO MACHADO — Convidada pelo Civil Aeronautics Administration para realizar um curso de aperfeiçoamento nos Estados Unidos acaba de partir para a grande republica do norte, pelo "clipper" da Pan American Airwys, a aviadora patricia Anesia Machado. Viajando sob os auspicios do Coordenador dos Assuntos Inter-Americanos, a aviadora brasileira permanecerá alguns mêses nos Estados Unidos, onde realizará os necessarios estudos á obtenção das licenças norte-americanas de vôo e a de instrutor de vôo cego. Na gravura aparece a aviadora patricia quando desembarcava de um avião da Panair, no aeroporto Santos Dumont, no Rio de Janeiro, de regresso de sua recente viagem ao Paraguai.



Missa de 30º dia

Irene Dantas, Ibhraim, Iracema, Irací, Inéz, José, Maria de Lourdes, Idalia, Maria das Graças Isaac, Ivan, Ismare, Ivaldo, Benedito, Inaldo; mai e irmãos de Isauro Ribeiro Dantas, falecido a 29 de Março ultimo, convidam seus parentes e amigos para assistirem á missa que mandam celebrar na Capela do Colegio dos Irmãos Maristas, ás 6.30 do dia 29 do corrente. Antecipadamente agradecem a todo. que comparecerem a esse ato de caridade cristã.

Major Ladislau Galvão

Justina Rocha, convida os parentes e amigos de Ladislau Galvão, para assistirem a missa de 7º dia que mandam celebrar em sufragio de sua alma, no dia 27 do corrente, ás 6.30 horas, na Igreja do Bom Jesus das Dores. Sinceramente agradece a todos que comparecerem a este ato de piedade cristã.

SILVIO DO EGITO & CIA. LTDA.

Rua Coronel Bonifacio, 181 — NATAL

COMPRAM PELOS MELHORES PREÇOS:

Sucatas de Aluminio, Cobre, Latão, Bronze, Zinco, Tipos, Baterias, imprestaveis, Chumbo, Residuos Metalurgicos e Trilhos

Antes de fazerem qualquer negocio, consulte-nos

Situação economica lisongeira

Os resultados do movimento financeiro do Estado em 1942

Acabam de ser divulgados pela Contadoria Geral do Estado os resultados do exercicio financeiro de 1942 do Rio Grande do Norte. Houve um pequeno *deficit*, é bem verdade, mas se tendo em vista a grande crise climaterica que nos assaltou, aliada ás dificuldades do transporte, diminuindo sensivelmente nossas exportações e atividades economicas, aliado a despesas com aumento de vencimentos do funcionalismo, tudo isto vem anular os efeitos praticos desse *deficit* e testemunhar, á luz dos algarismos, o evidente equilibrio financeiro em que vivemos. Acresce, ainda, a circunstancia muito lisongeira de que o Estado vem aumentando, ano a ano, seus depositos nas cooperativas, já alcançando nada menos de Cr$ 400.000,00 e prosseguiu na sua politica de dotar os nossos municipios de amplos e modernos edificios para grupos escolares.

O balanço financeiro do exercicio dá-nos uma receita ordinaria de Cr$ 22.168.575,50 e uma receita extraordinaria de Cr$ 1.615.704 10 perfazendo um total de Cr$ 23.784,279,60, sendo a despesa ordinaria e por creditos de Cr$ 23.144 806,90, sendo a despesa extraordinaria de Cr$ 734.240,50.

Por sua vez, a demonstração da conta patrimonial evidencia, como resultado economico do exercicio um *deficit* de Cr$ 523.217,20, ao qual já nos referimos, linhas acima.

No presente exercicio de 1943, tudo indica que a situação será melhor, podendo o Estado voltar a apresentar, como em anteriores exercicios, saldos avultados e empreendimentos de importancia crescente.

O Grande Dia, etc.

Continuação da 1ª. pagina

horas, procissão de N. Senhor Ressuscitado. As outras missas serão celebradas ás 6, 7.30 e ás 8 horas, sendo esta cantada.

MATRIZ DA RIBEIRA

Domingo da Ressurreição — A's 4.30 horas, missa e ás 5.30 procissão do Senhor Ressuscitado. A's 6.30 horas haverá missa cantada, tendo outra missa ás 8.30 horas.

CONVENTO SANTO ANTONIO

Domingo da Ressurreição — Sole- 7.30 — Missas como de costume.

CAPELA SALESIANA

Domingo da Ressusrreição — Solenidade das Solenidades. Aleluia ! A's 5, 6.30 e 7.30 ás missas de costume. A's 8.30 — Aspersão — Missa solene com sermão ao Evangelho. As 19 horas. Canto de vesperas — Predica — Benção.

SANTUARIO DO TIROL

Domingo da Ressurreição — Missa ás 7.30 horas.

OUTRAS IGREJAS E CAPELAS

Nas outras Igrejas e Capelas haverá, amanhã, missas nos horarios de costume.

Bel. Vicente de Souza

ADVOGADO

Hotel Bom Jesus — Natal

Antonio Soares Filho

ADVOGADO

Rua Felipe Camarão, 519

Vende-se uma otima prensa de copiar, a tratar na fabrica de rêde, a Av. Rio Branco. 195—A

SOCIAIS

ANIVERSARIOS

HOJE

SENHORAS

Joana Vilar Fernandes, viuva do saudoso conterraneo desembargador Hemeterio Fernandes, e genitora do dr. Aldo Fernandes, Interventor Federal interino.

—Graslela Cavalcanti Morais, viuva de dr. Amaurilio de Morais.

—Celina Cavalcanti Marinho, esposa do dr. Djalma Marinho, consultor jurista da Delegacia Fiscal e advogado em nosso foro.

— Elsa Gomes da Camara, esposa do dr. José Arnaud, advogado em nossos auditorios.

SENHORES

Ademar Medeiros, comerciante nesta capital.

— Elvidio Bandeira do Monte, acreditado comerciante nesta praça.

—Manoel Gurgel, elemento de destague nos meios comerciais e economicos, presidente da Associação Comercial de Natal e nosso dedicado cooperador.

CRIANÇAS

José, filho do sr .Manoel Soares de Medeiros, da Associação de Praticagem e destacado membro das associações catolicas.

AMANHÃ

SENHORAS

Maria Augusta Silva, esposa do sr. Milton Gurgel, industrial em Santana do Matos .

—Arminda Milanez, esposa do sr. Antonio Milanez, funcionario da Delegacia Fiscal em Pernambuco.

SENHORES

Palmerio Filho, residente em Assú.

—Gustavo von Sohsten, comerciante nesta capital.

— Rui Moreira Paiva, agente da Cia. Nacional de Navegação Costeira e do Loide Nacional.

—Francisco Cosme da Silva.

SENHORINHAS

Emilia Zuleide Barbalho, filha do sr. Emilio Barbalho, residente em Goianinha.

— Isaura Gomes, filha do sr. Francisco Gomes.

—Maria Lucia Cabral, filha do sr. Luiz Curcio Cabral, comerciante nesta capital.

Anizete Teixeira Lopes, filha do sr. João Lopes da Silva, comerciante nesta praça.

CRIANÇAS

Maria Salete, filha do sr. Mario Lira, prefeito interino da capital e nosso cooperador.

Monica, filha do dr. Demetrio Viveiros, clinico nesta capital.

VIAJANTES

DR. POTIGUAR FERNANDES — Acompanhado de sua digna genitora, d. Maria Rosa Fernandes, viuva do des. Luiz Fernandes, veiu de Recife, em visita a pessoas de sua familia, o dr. Potiguar Fernandes, inspetor fiscal do imposto de consumo ,em Pernambuco.

Os ilustres itinerantes são hospedes do sr. Humberto Fernandes, inspetor da nossa Aduana.

DR. ANTONIO FREIRE

VIAS URINARIAS

Consultas: das 14 hs. em diante
Consultorio: Rua Nisia Floresta, n.º 90 — Fone, 350
Resid.: 13 de Maio, 602

Vende-se a casa n. 18 a Rua Frei Miguelinho. A tratar na Caixa Rural,

Em Natal o representante da A ORDEM, em em Mosoró, prof. Antonio Amorim

Encontra-se entre nós, tendo nos dado o prazer de sua visita, o nosso dedicado cooperador, professor Antonio Amorim, representante da A ORDEM, em Mossoró.

Diretor do Instituto D. Jaime Camara, é tambem o ilustre confrade professor do Ginasio Santa Luzia, Escola Normal e Educandario Sagrado Coração de Maria, naquela progressista cidade.

Na Ação Catolica e no Marianismo não é menos eficiente o apostolado de Antonio Amorim, contribuindo dessa maneira para a difusão do jornal catolico, só tendo, assim, A ORDEM a lucrar com tão valoroso representante.

Desportos

FUTEBOL

O JOGO AMISTOSO DE AMANHÃ ENTRE O "ATLETICO" E O BAEPENDI'

Numa pugna amistosa, defronta-se-ão, amanhã, no estadio "Juvenal Lamartine", o "Atletico" e "Baependi".

O encontro está despertando muito interesse nos circulos esportivos desta capital, pois o "Atletico" sagrou-se campeão do Torneio Inicio, tendo vencido, numa partida disputadissima, o novo filiado da F. N. F. A pugna de amanhã, toma, assim, um carater de revanche.

O "ALECRIM" VENCE O "ABC"

Na peleja amistosa realizada quinta-feira ultima, entre o ""Alecrim" e o "ABC", saiu vencedor o primeiro pela contagem de 2x1.

ARTES GRAFICAS

TIPOGRAFIA — RISCAÇÃO — PAUTAÇÃO
MAQUINARIA MODERNISSIMA — TIPAGEM NOVA
TRABALHO PERFEITO E RAPIDO
AVENIDA TAVARES DE LIRA, N.º 93 — NATAL

LEITURA PREJUDICADA NA LOMBADA

MUTILADO

A ORDEM

PROPRIEDADE DO CENTRO DE IMPRENSA LTD.

ANO VIII — Estado do Rio Grande do Norte--Natal--Segunda-feira, 26 de Abril de 1943 — NUM. 2.245

Está reunido, em Acarí, o Conclave Regional do Seridó, promovido pela Legião Brasileira de Assistencia

Com as solenidades do Domingo da Ressurreição terminou a Grande Semana

A comovente procissão do Enterro do Senhor---Sábado de Aleluia---Os átos do Domingo de Páscoa, na Catedral

AS CERIMONIAS DA SEMANA SANTA NAS MATRIZES E CAPELAS DA CAPITAL

Com o mesmo brilhantismo e piedade dos anos anteriores foram encerradas, ontem, as tocantes cerimonias da Semana Santa, nesta capital.

Em nossas edições anteriores, já noticiamos os atos que precederam a Sexta-Feira Maior. Nesse dia, pela manhã, particularizando a Catedral, houve missa dos Pressantificados, e o Oficio da Paixão, realizando-se á tarde, a tradicional e comovente Procissão do Senhor Morto. Antes, o revmo. padre José Pereira Neto, do Colegio Salesiano, pronunciou expressiva oração que foi retransmitida por possantes alto-falantes colacados fora da Catedral, seguindo-se a procissão do Enterro, com o acompanhamento de mais de dez mil pessôas. Ao recolher esta, realizou-se a procissão da Sôledade, ficando as imagens expostas para a cerimonia do beija.

No sabado, ás 7 horas, houve a benção do Fogo e da Fonte, precedida do canto do Exultet pelo padre José Biesinger e do canto das Professias pelos Seminaristas. Seguindo-se a missa de Aleluia com assistencia pontifical. A' tarde, foi feita a trasladação do SS. Sacramento da Igreja do Rosario para a Catedral, e dada a benção do SS. Sacramento, pelo revmo. Pe. Benedito Alves, coadjuto da Catedral.

Ontem, domingo da Ressurreição o exmo. sr. Bispo D. Marcolino Dantas, acolitado pelos revmos. mons. Calazans Pinheiro e pe. Benedito Alves, tendo como presbitero assistente o revmo. mons. João da Mata, celebrou o solene Pontifical, ás 4.30 horas da manhã. Após, o padre Francisco Gurgel pronunciou o sermão, seguindo-se a procissão do Senhor Ressuscitado, que percorreu as principais ruas da cidade alta.

A' tarde, ás 17 horas, o conego Luiz Vanderlei presidiu a Coroação de Nossa Senhora, tendo o revmo. mons. Alves Landim feito o sermão da solenidade. Encerrando, foi entoado solene TE DEUM.

NOTAS

Durante as procissões, tocou a banda de musica da Força Policial do Estado, fazendo o policiamento das mesmas a Inspetoria de Policia.

—Na Quinta-Feira Santa, a Radio Educadora de Natal transmitiu, diretamente da Catedral, a tocante Hora Santa, proporcionando, desta maneira, que toda a população a acompanhassem.

—Tambem prestou seu concurso, os Serviços de Alto-Falantes da capital, retransmitindo as solenidades da tarde da Sexta-Feira Santa.

NAS MATRIZES E CAPELAS

Amanhã noticiaremos os piedosos atos celebrados nas Matrizes e Capelas.

Estiveram nesta capital o Presidente e Chefe do Departamento Juridico da Federação do Comercio Varejista do Nordeste

Falou a A ORDEM o sr. Rafael de Oliveira Alves



SR. RAFAEL ALVES, presidente da Federação

Em companhia dos srs. Sergio Severo, Otacilio Maia e Militão Chaves estiveram em visita a nossa redação o sr. Rafael de Oliveira Alves e o dr. Hibernon Vanderlei, respectivamente Presidente e Chefe do Departamento Juridico da Federação do Comercio Varejista do Nordeste Oriental.

Aproveitando a presença dos ilustres visitantes, procuramos ouvir o sr. Rafael de Oliveira Alves, a respeito dos fins de sua viagem a esta cidade e da finalidade da associação sindical que dirige afim de que a sua passagem por nossa terra ficasse melhor registrada.

Muito embora não podesse dispor de muito tempo, o sr. Rafael Alves não recusou atender a nossa curiosidade de jornalista, e sem perda de tempo, começou a falar:

"Em dezembro do ano passado, prometi aos Delegados da Federação do Comercio Varejista do Nordeste Oriental uma visita a esta cidade, afim de melhor traçar as normas gerais para um bom funcionamento de nossa Delegacia neste Estado. Como sabe, a Federação do Comercio Varejista do Nordeste Oriental tem, por base territorial, os Estados de Alagoas, Pernambuco, Paraíba, Rio G. do Norte e Ceará. Si bem que a sua sede seja na cidade de Recife, mantem ela, para melhor desempenho de sua missão, uma Delegacia na Capital de cada Estado.

As Federações, como sabe, são associações sindicais que têm um ambito economico ou profissional mais vasto e uma base territorial ou geografica mais extensa do que os sindicatos, mas que têm, contudo, as mesmas atribuições, com a diferença, apenas, de serem as atribuições dos sindicatos limitadas ás respectivas categorias, as das Federações abrangem os grupos economicos e profissionais de que se compõem.

A nossa Federação não tem, por conseguinte, um programa local, mas uma ação regional. Os seus desejos se estendem a toda região que lhe coube por base territorial, sem preferencia de uma sobre outra. E seu desejo, dentro da finalidade que lhe traçou a propria lei, servir á classe em geral, defendendo-lhe os interesses, onde quer que eles manifestem, e levando a efeito realizações de verdadeira utilidade economica e social."

O que nos diz sobre as futuras realizações da Federação em Natal?

"Inicialmente, adiantou o nosso entrevistado, creará a Federação, nesta Capital, como já tem feito no Recife e no Ceará e como irá fazer em Maceió e João Pessoa, um eficiente serviço de assistencia juridica, a cargo de um profissional de reconhecida competencia e de absoluta confiança dos nossos Delegados, aqui.

Em Julho, mais ou menos, deverá ser inaugurado o importantissimo serviço de seguros contra acidentes de trabalho, de real beneficio para a classe, pois, sendo ela obrigada a segurar contra os riscos profissionais os seus empregados, não entregará o seu dinheiro ás companhias que exploram esse negocio e, com elo, vertiginosamente se enriquecem. O premio que os comerciantes irão pagar a nossa cooperativa de seguros, será, mais tarde, devolvido, em forma de retorno, descontadas, apenas, as despezas, sem a menor parcela de lucro para a organização que levaremos a efeito. Em seguida pretendemos organizar, tambem em bases cooperativistas, uma instituição de credito. Crearemos, em cada Delegacia e na séde de nossas atividades, um bem organisado e eficiente serviço de Assistencia medico-dentaria. E haveremos de desenvolver o mais possivel o espirito associativo de nossa classe, onde quer que ela se encontre, por meio de passeios, reuniões, clubes, tudo, enfim, que faça com que o comerciante esteja, sempre, em contacto direto com o seu companheiro.

E concluiu o sr. Rafael Alves:

"Certamente, um programa tão vasto não poderá ser executado de uma vez. Iremos vagarosamente, tratando, sempre, em primeiro lugar, das realizações mais uteis e mais urgentes. Precisamos desenvolver o espirito associativo em todas as classes trabalhadoras e produtoras dentro do velho principio de que nem só de pão vive o homem.

Para isso, porém, indispensavel se torna o concurso valiosissimo da imprensa, sem a qual nenhuma obra duradoura se poderá construir.

O movimento sindicalista no Rio Grande do Norte tem a sua frente figuras impressionantes pela sua inteligencia e pelo seu devotamento dentre as quais, justo é se destaque, o Dr. Amilcar Cardoni, infatigavel, operoso e inteligente Delegado do Ministerio do Trabalho neste Estado, Sergio Severo, Otacilio Maia, Militão Chaves, Raimundo Chaves e Pedro Nobrega da Cunha Lima.

Despedindo-se, o sr. Rafael Alves deu-nos esta impressão sobre Natal:

Deixo esta linda Capital vivamente bem impresionado pelo seu progresso, pela hospitalidade de sua gente amiga, simples e bôa, pelo entusiasmo que se nota no movimento sindicalista. E prometo voltar breve para, mais demoradamente, observar melhor e trabalhar mais em prol da realização do programa que traçou a Federação que tenho a honra de presidir."

A firma M., Martins & Cia. inicia nova exposição de moveis

Esta é a vez dos fogões "Etna", dos cofres-arquivos "Neve" e dos refrigeradores "Eletrolux"

As exposições permanentes que a conceituada firma M., Martins & Cia., desta capital, costuma fazer no salão principal do seu estabelecimento (andar terreo), sempre despertaram entre a população natalense o maior interesse.

E ultimamente, com a exposição dos modernissimos moveis recem-chegados do sul do país, tem sido intenso o movimento dos interessados que se acercam da mesma, ora para admirar as cadeiras e moveis compensados do Paraná, ora para se maravilharem com o mais lindo e variado sortimento de dormitorios, sala de jantar, copas, ornamentos de casa, objetos de escritorio, etc., etc.

Agora, porem, com a venda de todo o estoque dos moveis laqueados, enquanto guardam nova remessa da afamada fabrica "Rio Negrinho", os srs. M., Martins & Cia. iniciaram uma nova exposição, ainhando no amplo salão da rua Frei Miguelinho, 139, os diversos tipos dos conhecidos fogões *ETNA*, dos eficientes refrigeradores a querozene *ELEROLUX* e dos famosos cofres-arquivos e fichanios *NEVE*. Dos cofres *"NEVE-REFORÇADO"*, destacam-se os quatro modelos "JUNIOR", tipo "simples", possuindo todos eles o segredo — travado patenteado. Os cofres *NEVE*, que são fabricados pelas "Industrias Neve Ltda.", de São Paulo, valem por uma autentica prova do aperfeiçoamento da industria siderurgica brasileira, pois os cofres *NEVE* são dotados de encouraçamento á prova de fogo e arrombamento.

Uma visita, portanto, ás exposições daquela acreditada firma devem fazer as pessoas de bom gosto, que terão tambem ensejo de ver os aparelhos *"Fono-Vox"*, para intercomunicações nos escritorios, repartições, residencias, estabelecimentos, etc. O progresso de Natal requeria os *Fono-Vox*. Ligados diretamente á corrente local, são praticos e eficientes. E os srs. M., Martins & Cia. são os unicos destribuidores desses maravilhosos aparelhos em nosso Estado.

lamentavel atropelamento

Ao saltar do bonde, o soldado foi colhido por um caminhão, tendo morte imediata

Ontem, precisamente ás 13.30 horas, na avenida Rio Branco, nas proximidades da Liga Artistico Operaria, o soldado Celso Mariano da Silva, pertencente ao 16 R. I., ao saltar de um bonde foi violentamente atropelado pelo caminhão n.º 1.092 — C, dirigido pelo motorista José Rosado de Almeida.

Desse lamentavel fato resultou a morte imediata do inditoso militar, que era muito estimado pelos seus companheiros de farda, em virtude do seu bom comportamento.

O chaufeur foi preso em flagrante e recolhido ao 1º. distrito policial, onde foi instaurado o competente inquerito.

Hoje, ás 9.30 horas, no Cemiterio do Alecrim, realizou-se o sepultamento do soldado Mariano da Silva, com a presença de oficiais e grande numero de praças, que lhe prestaram as honras do estilo.

Livros Novos

"O Cruzeiro", *Antonio Fagundes, Tip. M. F. de Aguiar.*

O professor Antonio Fagundes tem uma irresistivel vocação para os assuntos didaticos. A sua pequena antologia e as monografias historicas que tem publicado atestam-no cabalmente.

Agora aparece «O Cruzeiro», brochura de 86 paginas, contendo exercicios de calculos aplicados á nova moeda brasileira, para uso das escolas primarias.

E' um trabalho muito util e muito pratico, destinado a larga aceitação, tal o fim a que se destina, que é divulgar o novo sistema monetario, em linguagem accessivel a todos.

São treze lições, cada qual mais interessante, contendo ainda a brochura o decreto-lei 1.701, de 5 de outubro de 1942.

Felicitamos o prof. Fagundes por mais esta oportunidade que teve de servir a mocidade estudiosa de nossa terra, ao mesmo tempo que agradecemos a atenciosa oferta de um exemplar de sua obra.

Cinemas

ESCRAVO DE UM ERRO, da Metro, no "Rex"

Dada a natureza do enredo e a apresentação de cenas de chantagem desonestidades e traição de um sujeito desclassificado, assim como de espancamentos e outras crueldades, vinganças lutas, é prejudicial ao publico infantil e não se recomenda a pessoas excessivamente nervosas.

CORRESPONDENTE ESTRANGEIRO, com Joel Mac Crea e Laraine Day, no "Roial"

O suicidio de um dos principais personagens, completamente sem escrupulos e, alem disso, as incorreções que se notam em torno de um romance amoroso desaconselham o filme aos menores. Aceitavel para adultos.

Convite da Delegacia Fiscal

A Delegacia Fiscal do Tesouro Nacional convida os representantes legais de CIA. MINERAÇÃO DO NOR-DESTE, RENDA, PRIORI & CIA., CIA. MINERAÇÃO PICUI, a comparecer imediatamente a sua Secretaria, afim de prestar esclarecimentos solicitados, com urgencia, pela Diretoria das Rendas Internas

Será a 9 de maio o Dia Mundial do Congregado

A Confederação Nacional Mariana expediu circular, comunicando ás Congregações de todo o Brasil que o Dia Mundial do Congregado ocorrerá este ano no dia 9, segundo domingo de maio.

Nesse sentido a nossa Federação Mariana já se está movimentando para que a grande data seja celebrada entre nós com o maximo brilhantismo.

Presidirá as festividades o exmo. sr. bispo diocesano d. Marcolino Dantas.

Legião Brasileira de Assistencia

Realizou-se, hoje, na cidade de Acarí, o Conclave Regional do Seridó

Conforme anunciamos, realizou-se, hoje na cidade de Acarí, o Conclave Regional do Seridó, promovido pela Legião Brasileira de Assistencia, a exemplo do que se fez em Mossoró.

Ao importante certame compareceram o sr. Aluizio Alves, Diretor do Serviço de Organização Tecnica da L. B. A., o dr. Oto Guerra, Diretor do Departamento das Municipalidades, o exmo. sr. Bispo D. José de Medeiros Delgado, vigarios e prefeitos da zona seridoense do Estado.

—Em proxima edição daremos noticia detalhada sobre o Conclave Regional do Seridó.

LEITURA PREJUDICADA NA LOMBADA

MUTILADO

O AMIGO DO TEU CORAÇÃO

Jesus não quis ser só teu alimento na santa comunhão, mas tambem o companheiro de tua vida, tua consolação no peregrinar terrestre.

Por isso, mora dia e noite no tabernaculo. Mas ai! que ingratidão e vergonha! Jesus é abandonado; muitas vezes está vazio o templo em que mora e em que espera seus filhos.

O' fé fraca, que paga com tanta ingratidão e que se priva de tantos méritos e de tantos progressos no bem.

Tratar-se-á de horas, que devas sacrificar a Jesus? Não! quando teu caminho passar perto da igreja, ou tuas ocupações o permitirem, entra por alguns momentos.

Não saberás o que fazer perante o tabernaculo? Faz o que fazes em visita a um amigo: fala, pergunta, escuta, pede conselhos, assegura-lhe o teu amor. Tais visitas te farão progredir no bem com passos de gigante. Diante do tabernaculo, o divino Jardineiro plantará a bôa semente em tua alma.

Será um sacrificio tal visita?

Preferes, realmente, afeições humanas á Jesus, que pensa em ti, dia e noite? Triste cegueira!

Frei Pedro Sinzig, Ofm.

RAIOS X
MEDICO-DENTARIO
Dr. Carlos Passos
ELETRICIDADE MEDICA
Ondas curtas — Diatermo-coagulação, correntes galvanica e faradica — Infra-vermelho
Doenças do Coração e Pulmões
Metodo brasileiro — Pneumotorax artificial
Das 10 ás 12 e das 15 ás 18 hs.
Consultorio: Praça Augusto Severo, 81 — Fone, 351

DR. JOSÉ IVO
Doenças do adulto e da criança (Disturbios alimentares — Diarréa, vomitos, desnutrição, retardamento da dentição, etc.
Doenças das Senhoras (Utero, ovario, trompa, hemorragia da puberdade, fenomenos da menopausa, etc.)
Diabete — Neurastenia sexual
Moderna orientação no tratamento da sifilis
Consultorio e residencia: Avenida Rio Branco, n. 624
Fone: 263 — NATAL

Pensamentos

A cruz nos ensina a humildade; as questões pessoais e os sentimentos do amor proprio devem ceder á causa geral: o bem comum da Igreja, o triunfo da cruz e a felicidade da Patria.

D. Agostinho Benassi

Faça-se tudo o que for necessario á salvação da alma, e digam os homens o que quiserem.

Pe. Antonio Vieira

Correi, ó pecadores, ao Coração de Jesus: aí encontrareis a água que matará a sêde de vossa alma.

Fr. C. Pedavoli.

E' bom cumprirmos os preceitos de Deus, por que não existimos neste mundo ao acaso, e infelizes de nós se não seguirmos as regras daquele a quem devemos a existencia e *Que Só Regula* o mundo.

Visconde de Inhauma.

Jesus deixou ferir seu Coração, para que tivessemos entrada. Deixou vulnerar seu Coração, para que esta chaga visivel mostrasse seu amor invisivel.

Fr. Domingos Schmitz, O. F. M.

Por amor ao Cristo do Calvario e ao Cristo do altar, tudo sofrerei de todos, procurando assim completar em mim a sua paixão e cooperar na obra da minha redenção.

Pe. A. Tenieres, S. S. S.

Fazer uma visita ao «IDEAL» é prova de bom gosto. Completo sortimento de Estivas, Cereais, Bebidas, Calçados, etc. etc.
Encarrega-se de mandar fazer sapatos e concertos
ENTREGA A DOMICILIO
Mercado Publico, Cidade Alta—Rua E—Locais de n. 1 a 8—Telefone 190
Julio Pereira de Lucena
Natal, Rio Grande do Norte

AVISO
A JOALHARIA MODERNA tem um grande estoue de Anels de Grau, para todas as classes. Completo sortimento de joias e relogios dos melhores fabricantes do mundo. Oficina apta para concertos de relogios e joias. — PRAÇA AUGUSTO SEVERO, N.º 77 —:— NATAL

FIRME COMO O PÃO DE AÇUCAR
O
"ARMARINHO DAS ROCAS"
Rua Pereira Simões, 73
é a casa numero UM que mais barato vende
TECIDOS — CHAPEUS — MIUDEZAS
Rocas — Natal

DR. PEDRO SEGUNDO
ESPECIALISTA
VIAS URINARIAS — PROTOLOGIA E SIFILIS
Cura radical das hemorroidas, varizes e hidroceles, sem operação e sem dôr. Doenças da uretra, prostata, vesiculas seminais, bexiga e rins. Tratamento rapido das uretrites agudas e cronicas, e suas complicações. Perturbações sexuais — Uretroscopia Galvano Cauterio
DAS 15 HORAS EM DIANTE
Consultorio: Edificio "Nova Aurora" — Rua Dr. Barata, 241 — 1º. andar — Residencia: Rua Apodi 377 — Fone, 71

FARMACIA CONFIANÇA
DE MOURA BARRETO & CIA. LTDA.
Especialidades farmaceuticas e perfumarias — Escrupulosa manipulação
Depositaria da "Flora Medicinal" de Monteiro da Silva & Cia.
Rua vigario Bartolomeu, 536 — Telefone 227 — Natal

"Hotel Central"
DE ANTONIO COSTA
Edificio novo, confortavel e de absoluto asseio. Agua corrente em todos os aposentos: COZINHA DE PRIMEIRA ORDEM
Cx. Postal 85 — Teleg. CENTRAL —Rua Cel. Bonifacio, 176— Natal — Rio Grande do Norte

Dr. Alvaro Vieira
OPERAÇÕES
DOENÇAS DE SENHORAS — VIAS URINARIAS
Tratamento Moderno por Eletricidade Medica
(Indutotermia — Eletro-Coagulação — Bisturi Eletrico)
CONSULTORIO — Av. Sachet 174—(Casa terrea) — Fone: 390
CONSULTAS — Das 14 ás 18 horas
RESIDENCIA: AV. GETULIO VARGAS, 750—FONE 149

DR. RICARDO BARRETO
MEDICO
Diretor do Hospital de Alienados
Cons.: Rua Dr. Barata, 210 — das 13 ás 17 horas — Fone 120
Res.: Ave. Deodoro, 638 — Fone, 151

EPITACIO LIRA
ENGENHEIRO CIVIL
CONSTRUÇÕES E INSTALAÇÕES ELETRICAS
Caderneta profissional 289. Plantas e orçamentos.
AV. TAVARES DE LIRA, 96, 1.º ANDAR

DOENÇAS DE SENHORAS
PARTOS
Dr. Etelvino Cunha
(Assistente da Maternidade do Hospital "Miguel Couto")
Ondas ultra-curtas, bisturi eletrico, eletro-coagulação etc.
Consultorio: Rua Cel. Bonifacio, 222 (Ribeira)
Das 15 ás 18 horas
Residencia: Praça André de Albuquerque, 534
Fone: 59

COBREM-SE BOTÕES
Ponto roial, cairel, cordonet estana, soutache e ajour. Plissé prega renda. Rua 21 de Março, 664.

Dr. Joaquim Luz
(Ex-Interno da Maternidade do Recife)
ESPECIALISTA EM PARTOS E DOENÇAS DE SENHORAS
CLINICA MEDICA
Consultorio: Rua Ulisses Caldas, 38 — 1.º andar. — Consultas: de 2 horas em diante
Residencia: Av. Prudente de Morais, 630

Claudionor de Andrade
ADVOGADO
Escritorio: Rua Dr. Barata, 241 — 1º andar
Edificio Nova Aurora
Natal — R. G. N.



AS crianças preferem Kolynos por seu sabor tão delicioso e refrescante. Faça com que seus filhos usem o Crême Dental Kolynos desde pequenos, afim de que se criem com dentes lindos e sãos.
Uma dentadura sã é sinal de boa saúde. Proteja os dentes de seus guris com Kolynos—agora—e êles lho agradecerão mais tarde.

Vida Rural

Aviculturа

Pulorose em diarréia branca das aves

Dario Alves COSTA
Veterinario do Ministerio da Agricultura

A pulorose é doença contagiosa das aves causadas por um microbio que ataca com mais frequencia as galinhas e é tambem um dos fatores no insucesso da criação dos pintos.

A pulorose atinge os pintos até a idade de dois meses mais ou menos. O indice de mortalidade dos pintos aumenta nas primeiras semanas de vida, diminuindo rapidamente, até desaparecer. A contaminação poderá ser transmitida, quando da junção dos pintos sãos com os doentes, nesse mesmo periodo. Os sintomas externos nos pintos atacados de pulorose, nada têm de particular e podem se encontrar em outras doenças. Os pintos quando atacados apresentam se tristes, abatidos, arrepiados e com diarréia abundante e esbranquiçada. Os pintos que resistem a pulorose nesta primeira fase, crescem e tornam se aves adultas aparentando perfeita saude. Estas aves podem ser excelentes poedeiras, mas não devem ser usadas como reprodutoras porque são portadoras de pulorose e abrigam no organismo o microbio da doença, de preferencia no ovario e oviduto. A predileção destas localisações do microbio prejudica a formação dos embriões e pintos, o que determina a grande percentagem de ovos gorados.

O exame necessario para o reconhecimento das aves portadoras de pulorose é feito com o «antigeno para o diagnostico da pulorose», e consiste em misturar uma gota de sangue da ave retirada da crista ou da veia da aza, com uma gota do «antigeno». Esta mistura deve ser observada durante 1 minuto mais ou menos, findo o qual, se a ave for portadora da pulorose nota-se a formação de grumos que aumentam com o tempo.

MEDIDAS DE HIGIENE

1—Sacrificar todos os pintos doentes e em seguida queima-los.

2—Separar da criação, as aves que deram reação positiva ao "antigeno para o diagnostico da pulorose", sendo que estas podem ser aproveitadas para o consumo.

3—Desinfeção diaria das criadeiras.

4—A chocadeira ao ser usada de novo, deverá ser lavada com crecilina a 3% e depois de seca, insuflar vapores de formol.

5—A agua de beber deverá de preferencia ser corrente para evitar contaminações

6—Criar os pintos separados dos adultos.

7—Evitar a introdução no aviario, de aves que não forem submetidas a prova do «antigeno».

8—Sistematizar, por intermedio de um técnico, periodicamente o controle do sangue das aves pelo «antigeno».

9—Os interessados na pesquisa das aves portadoras devem dirigir se á Inspetoria Regional da D. de Defesa Sanitaria Animal, situada á Rua Barão de Itamaracá n. 80 (Espinheiro), Recife, que mediante solicitação feita por carta, serão atendidos gratuitamente.

Leve ás cooperativas os seus pequenos depositos. Eles reunidos lhe beneficiarão e á coletividade.

LEITURA PREJUDICADA NA LOMBADA

MUTUALDO

A ORDEM

Vespertino de propriedade do Centro de Imprensa Ltd.

ULISSES C. DE GOIS
(Diretor

OTO GUERRA
(Redator-chefe)

F. VÉRAS BEZERRA
(Redator-Secretario)

MANOEL PAZ DE ARAUJO
(Gerente)

EXPEDIENTE
Redação: 8 ás 11 e 13 ás 16 hs.
Gerencia: 7 ás 11 e 13 ás 17 hs.
Telefone: n.º 222

Séde: Rua Dr. Barata, n. 216
NATAL

ASSINATURAS
Ano .. .. Cr$ 60,00
Mês 8,00

VENDA AVULSA
Numero do dia .. Cr$ 0,30

PUBLICAÇÕES, ANUNCIOS, ETC.
TABELA NA GERENCIA

Informador

FARMACIAS DE PLANTÃO DURANTE O MÊS DE ABRIL

Maia	1	7	13	19	25
Confiança	2	8	14	20	26
Monteiro	3	9	15	21	27
Modelo	4	10	16	22	28
Guilherme	5	11	17	23	29
Natal	6	12	18	24	30

CORREIO AÉREO
Fechamento de malas
PARA O SUL

PANAIR — Segundas e quintas, ás 14 horas e sextas ás 8 horas CRUZEIRO DO SUL — Quartas, quintas e domingos, ás 8 horas. MILITAR—Terças, quintas e Sabados.

PARA FERNANDO DE NORONHA

Todas as terças e quartas ás 14 horas.

PARA O NORTE

PANAIR — Quartas e domingos, ás 9 horas e quinta ás 14 horas. CRUZEIRO DO SUL — Quartas, ás 14 horas. MILITAR — Terças, quintas e sabados, ás 8 horas (até Ceará).

Pan American Airwirs system
PARA O SUL

Quartas, quintas, sabados e segundas, ás 8 horas.

PARA O NORTE

Sabados, ás 14 horas.

HORARIO DE TRENS
NATAL RECIFE

Partida de Natal nas terças e sabados ás 5,40 horas.

Chegada a Natal nas segundas e sextas ás 21,25 horas.

O trem de Natal-Recife faz baldeação em Entroncamento, para o ramal da Paraiba.

NATAL NOVA CRUZ

Partida de Natal ás segundas e sabados ás 5,40, e quarta e quintas, ás 15,30 horas.

Chegada a Natal nas segundas ás 21,25 e nas quartas e quintas, ás 10,38, e nos sabados, ás 21,34.

NATAL—C. MIRIM—B VERDE

Saidas diariamente ás 17.15 horas e chegadas diariamente ás 8.24

NATAL—ANGICOS

Partida de Natal ás segundas, quartas e sextas ás 5.58

Chegada a Natal nas terças, quintas e sabados ás 14.20

OBS. — Todos esses trens conduzem carro-correio.

Diariamente de Nova Cruz ás 3,30 horas, parte um trem para João Pessôa.

AUTO E CAMINHÕES
Rède de Viação Seridoense

Partidas de Natal ás 6 horas, diariamente, exceto aos domingos.

Chegadas a Natal nos mesmos.

MACAIBA—NATAL

Partidas de Macaiba ás 7 horas e 12,30 horas.

Saida de Natal ás 10.30 e 16 horas.

NATAL — SANTA CRUZ

Saida de Natal, ás 17 horas e partida de Santa Cruz, ás 5,30 horas, diariamente.

DR. MONTE
(ESPECIALISTA)
Ouvidos, Nariz e Garganta
Ex-Interno do Hospital Pedro II
Ex-assistente do Hospital Centenario
Consultas: de 7 ás 10 e das 13 ás 18 horas
Cons.: Av. Rio Branco, 669
Res.: Avenida Rio Branca, 777

JONAS GURGEL
PROVISIONADO
Advocacia em Caraúbas, Martins, Apodi, Portalegre, Patú e Augusto Severo
Escritorio e residencia: Praça Getulio Vargas, 69 - Caraúbas

PETROLINA MINANCORA
COMBATE CASPA, QUEDA DOS CABELOS E DEMAIS AFECÇÕES DO COURO CABELUDO.
TONICO CAPILAR DE EXCELENCIA

REPRESENTAÇÕES
IMPORTAÇÃO E
EXPORTAÇÃO
TRAVESSA CORONEL AURELIANO, 37/45
BEZERRA & CIA.
Caixa Postal, 12 — Telef.: "BATISTA" — NATAL — R. G. N.
AÇUCAR
CEREAIS E
GENEROS DO ESTADO

SAPATARIA MEDEIROS
DE AFONSO MEDEIROS
Fabrico de calçados de todos os tipos pelos melhores preços
Praça Augusto Severo, n.º 260 — NATAL

SANGUENOL
CONTEM OITO ELEMENTOS TONICOS
Fosforo, Calcio, Arseniato e Vanadato de Sódio, etc.

OS PALIDOS DEPAUPERADOS, ESGOTADOS, ANEMICOS, MAGROS, MÃES QUE CRIAM, CRIANÇAS RAQUITICAS
Receberão a tonificação geral do organismo com
SANGUENOL

Moinho de Ouro
DE
JOSE' MESQUITA LOPES o mais antigo moinho da cidade
O unico produtor dos afamados cafés SÃO ROQUE e VENCEDOR ; fubás de milho e arroz; colorau, farelo etc., encontram-se estes produtos em todas as mercearias da cidade.
Torrefação e moagem á rua Manoel Miranda, 1469
ALECRIM — NATAL

MILHÕES


DE PESSOAS TEM USADO COM BOM RESULTADO O POPULAR DEPURATIVO DO SANGUE
Marca registrada
Elixir 914
A SIFILIS ATACA TODO O ORGANISMO!
O Figado, O Baço, o Coração, o Estomago, os Pulmões e a Pele. Produz Dôres de cabeça, Dôres nos ossos, Reumatismo, Cegueira, Queda do Cabelo Anemia Abortos e faz o sindividuos idiotas. Consulte o medico e tome o popular, depurativo
ELIXIR 914
Aprovado pelo D. N. S. P., como auxiliar no tratamento da Sifilis e Reumatismo da mesma origem
INOFENSIVO AO ORGANISMO, AGRADAVEL COMO LICOR
VALIOSAS OPINIÕES
Ao dar que, tendo empregado em alguns doentes que sofriam de sifilis com manifestações cutaneas em 1º. e 2º. graus, o preparado ELIXIR" 914", tenho sempre obtido os melhores resultados.
(a) DR. JANUARIO DA COSTA BATISTA
Atesto que o ELIXIR "914" tem um logar de destaque, pela sua grande eficacia nas varias aplicações a que se destina entre os numerosos preparados que enriquecem a nossa industria.
(a) DR. JULIO DE ANDRADE

Prefeitura de Natal

Expediente do dia 17 de Abril de 1943.

Despachos do Sr. Prefeito:

N. 1082—Maria Silva de Almeida. Transferencia de casa. Faça-se o desmembramento bem assim a transferencia após apresentação do conhecimento de transmissão, da Recebedoria de Rendas Estaduais.

N. 1090 — João Capistrano Barbalho. Transferencia de casa. Idem.

N. 1023—Francisco Tiburcio Ferreira. Construção de 2 casas. Concedo a licença requerida, nos termos da informação da Diretoria de Obras.

N. 1026 - Manoel Rodrigues de Macedo. Remodelação interna em uma casa. Concedo a licença requerida, nos termos da informação da Diretoria de Obras.

N. 1035—Manoel Cicero da Rocha. Construção. Indeferido em virtude de não serem mais permitidas novas construções ou acrescimos no bairro em apreço.

N. 952 — Geracina Diniz Araujo. Cordeamento de terreno. Estando a peticionaria com a posse de 161,00 m2 de area quadrada, conforme se verifica da planta anexa ao presente processo, com um excesso, portanto de 2,80 m2, conforme se especifica da carta n. 1325, tambem anexa, que menciona uma superficie de 158,20 m2, apenas, não ha, portanto, o que deferir.

N. 177—Moreira Souza & Cia. Construção de muro. Concedo a licença requerida nos termos da informação da Diretoria de Obras.

N. 1166 — Jacob Palatinick Segunda via de carta de aforamento. Concedo a segunda via da carta de aforamento requerida nos termos da informação da Diretoria de Obras.

N. 1113—Alberto da Silva Leal. Transferencia de terreno. Providenciado. Arquive se.

N. 1104—Manoel Fernandes Guedes. Certidão. Idem.

N. 1111—Francisco da Costa Alecrim. Transferencia de casa. Idem.

N. 1103—Manoel Fernandes Guedes. Certidão Idem.

N. 1121 — Hizidro Garcia. Transferencia de terreno. Idem.

N. 1130 — Sandoval Nunes. Transferencia de terreno. Idem.

N. 1105—João Alves Pereira de Lima. Reconstrução de uma casa. Concedo.

N. 1123—José Xavier de Almeida. Construção de um futeiro. Ao peticionario para apresentar o projeto do que trata digo, pretendo instalar.

DR. ALOYSIO GÓIS
Cirurgião-Dentista
Tratamento das gengivites pelas massagens eletricas
Raios Ultra Violeta
Infra Vermelhos
termo congulação
Horario : de 13 ás 17
Consultorio : Av. Rio Branco 663
(EM FRENTE AO REX)

Lembre-se de que estamos em guerra. Economizar agora, além de prevenir o futuro, é trabalhar para a vitoria. Abra hoje mesmo um caderneta em qualquer cooperativa. Todas são fiscalizadas pelo Governo

A Delegacia Fiscal está habilitada a vender BONUS DE GUERRA.

A pornografia

Muitas vezes a criança ainda imberbe, aprende, por meio do jornal ou do livro, o que lhe cumpriria ignorar.

Acha o veneno ora nas ruas, ora no caminho da escola, ora dirigindo-se ao lar, ora no proprio lar.

Assim, vai chegando em casa com o vicio por companheiro, aprendendo dele, mudamente, os maus costumes, as palavras obscenas, e preparando-se para trilhar a senda do vicio, que conduz à perdição.

Que cuidado devem empregar os pais de familia e os mestres para evitar que, nas almas dos jovens, distile a maldade!

Feliz do adolescente que tem por amigo a servir-lhe de guia, o livro instrutivo e moral, a lembrar-lhe Deus, a virtude e a ciencia!

Na companhia do bom livro, o espirito se deleita e o corpo se robustece.

Nunca deve o jovem ler um livro antes de submetê lo à apreciação de seus pais e mestres! Para as meninas, a recomendação ainda é mais necessaria, por causa da atividade de sua imaginação.

HEMORROIDAS
Cura radical, sem operação, e sem dor — Doenças Ano-Retais e Partos
DR. L. BANDEIRA DE MELO
ESPECIALISTA
Ex-adjunto da clinica de Doenças Ano-Retais e da Maternidade do Hospital São Francisco de Assis (Rio)
ONDAS CURTAS — ELETRO-COAGULAÇÃO
Consultorio: Praça Augusto Severo, n.º 250 — 1.º — Salas 3 e 5 — Fone: 249
Expediente:
De 2 ás 5 diariamente
Res.: Rua da Conceição, 617

ENOCK GARCIA
ADVOGADO
Escritorio e Residencia — Rua Cel. Freire — Macaiba

DR. MUCIO GALVÃO DE OLIVEIRA
CHEFE DO LABORATORIO do "Hospital MiguelCouto"
Exames de Sangue — Urina — Fezes — Escarro —Puz — Liquido cefalo raquiano — Vacinas autogenas
Diagnostico precoce da gravidez
Laboratorio: Rua Frei Miguelinho, 86
Expediente: Das 7 ás 9 e das 14 ás 17 horas
Residencia:
Rua Trairi, 342 — Fone: 173

Dr. Jacob Volkon
OCULISTA
Ex-Interno da Clinica de olhos do prof. Cesario Andrade e do Hospital Santa Isabel da Baia
Operações e tratamento das doenças de olhos, ouvidos, nariz e garganta
Consultas:
Das 14 horas em diante
Consultorio:
(Edificio da Irmandade dos Passos)
Fone: 234
Residencia: 13 de Maio, n.º 887

Dr. Creso Bezerra
Diagnostico e tratamento do Figado, Vesicula biliar, estomago intestinos e pancreas, pela
ENTUBAÇÃO DUODENAL
HEMORROIDAS
Residencia e Consultorio:
Rua da Conceição, n. 621
Fone: 78
Horario: Das 15 ás 17 horas

LEITURA PREJUDICADA NA LOMBADA

MUTILADO

A ORDEM

Propriedade do Centro de Imprensa Ltd.

ANO VIII — Estado do Rio Grande do Norte--Natal--Segunda-feira, 26 de Abril de 1943 — NUM. 2.245

Mãe Cristã

Para o album de Fernando

HERMELINDA DE VASCONCELOS

A mãe cristã é a gloria do seu filho.
E' a confidente das suas alegrias e tristezas...
—Sacrario onde ele guarda as reliquias sagradas das suas aspirações.
—Vaso onde se elabora e se conserva o perfume do verdadeiro amor.
E' no lar domestico onde a criança recebe os primeiros ensinamentos para a formação do seu carater. Ela necessita de um guia e que deve ser encontrado na familia, pois que aí passa a maior parte da sua infancia : quem deve ser esse guia ? A sua propria mãe. Assim o compreenderam todas as mães cristãs ,nos tempos aureos do Cristianismo.

Feliz o filho que tem junto a si uma mãe inteiramente dedicada a essa tarefa tão digna, salutar e nobre.

E' a mãe que cuida do desenvolvimento fisico ; cultiva as bôas tendencias e destroe as más ; ilumina a inteligencia com a luz do saber ; abrindo o coração e a alma do filho aos influxos da lei divina, que é a lei suprema da verdadeira felicidade .

Sabe compenetrar-se de que Deus não lhe deu existencia para que fosse mero instrumento de paixões condenaveis, objeto de luxo, "*bibelot*" da moda, enfim, um ser banal, frivolo, sem responsabilidade moral ; e sim para que fosse esposa e mãe na plenitude de tão altos titulos, a sacerdotiza do lar, a campeã da virtude, a guia da mocidade.

"*Recalcando as reações das proprias imperfeições*, exterminando os germens da vaidade do orgulho e da ostentação é a mãe o espelho que reflete todas as qualidades nobres e elevadas, todas as virtudes que devem formar o bem da familia, enfim, rodeá-la duma aureola de veneração, respeito e acatamento "

Quem dera que todas as mães seguissem esse programa a que nada se tem mais que ajuntar :

Que belo exemplo de piedade, de abnegação e de caridade nos deu a mulher, verdadeira apostola de Jesus Cristo.

A Historia nos mostra as santas mulheres em Galiléa, Maria e Martas Galias ; a Samaritana na Africa: as Flaivas e as Domitilas na corte dos Cesares ; as Praxedes e as Puvencianas no seio das familias nobres ; Santa Helena contribuindo para o triunfo da religião cristã sobre o paganismo romano ; a rainha Clotilde trabalhando para a conversão de Clovis e dos Francos ; a irmã do rei Bogoris para a conversão dos Bulgaros.

Que bela missão a da mulher cristã.

E' compulsando as luminosas paginas do Evangelho e meditando nos seus ensinamentos profundos, que a mulher conciente da grande responsabilidade que Deus lhe conferiu como esposa mãe e educadora, inicia a augusta tarefa de educar a Juventude.

Que vale a instrução sem a educação

E' necessario associar a religião á instrução, pois sem isso a instrução ficará incompleta, insuficiente, perigosa mesmo.

Não é bastante a instrução para ganhar batalha, para governar uma Nação.

As letras e as artes floresceram em Atenas e em Roma, no entanto a republica Ateniense e o imperio Romano cairam por terra.

Eis porque a instrução não é suficiente para tantas coisas, muito menos para a salvação de uma alma!

A mulher mãe é a alegria do lar, astro fulgurante que guia os passos do filho, girando em toda a esfera de sua existencia, formando-lhe o coração no santo temor de Deus, pela fé e pela moral, forças benfasejas que elevam e dignificam.

A associação das faculdades da alma ás virtudes de prudencia, da temperança e da coragem, faz do homem um ser superior ,de elevado espirito de altruismo, de filantropia, de abenegação, tornando-o robusto e valoroso soldado da religião de Cristo e digno da bem-aventurança que é o seu fim.

Foi minha mãe quem me ensinou a amar a Deus.

Foi ela que incutiu no meu carater o desejo de fazer o bem. Fonte limpida que regou o jardim de minha alma com a fortaleza do seu espirito e a ardencia de sua fé. Eu era o objeto de sua preocupação.

Muitas vezes ouvi de seus labios estas palavras : "Minha filha é minha jola". Frase singela, destituida de eloquencia e de retorica, mas que traduz a expressão de toda ternura, de toda sinceridade partidas do coração materno. Eu, filha unica, temia perder tão precioso tesouro.

Mas tudo se acabou. Ainda escuto a sua voz que se calou há cinco anos.

Ela está longe ,mas seu espirito está ao lado de mim.

A morte, arauto da grandeza e do poder de Deus, completou sua obra destruidora sobre o ente que me deu a vida, mas não separou duas almas que verdadeiramente se amam.

Beijo hoje a cruz do seu tumulo orvalhada pela lagrima sentida da saudade, filha do amor e da ausencia. Eu te agradeço, mãe bondosa, os sacrificios que fizestes por mim e peço a Deus que te dê o céu com recompensa do martirio que tiveste na terra, onde te soubeste conservar á altura de tua missão, tecendo os mais belos florões para a tua corôa eterna de bençãos de felicidade.

Natal, 23.4.943.

Notas Diversas

Noticias procedentes do Equador informam que estão completamente esgotadas as reservas de papel de imprensa. Os jornais de Quito deixarão de circular dentro de poucos dias.

—

Com a presença do Dr. Eurico Montenegro, Juiz de Menores, a Comissão de Amparo ás Familias das Vitimas dos Navios Brasileiros Torpedeados z entrega hoje, ás 13,30 por intermedio da Agencia do Banco Brasil, nesta capital, da importancia de 7 mil cruzeiros, aos pais da menor Maria Barbosa dos Santos, desaparecida no torpedeamento do "Baependi", em companhia da familia do cap. medico dr. Luiz Nogueira.

—

Terão inicio, na primeira semana de Maio, os cursos da Escola de Enfermeiras da Cruz Vermelha. As inscrições do curso de voluntarias socorristas serão definitivamente encerradas no dia 30 do corrente, funcionando o aludido curso com cerca de 30 alunos.

—

Depois de alguns reparos no predio onde funcionava o Orfanato J ão Maria, no Bairro de Petropolis, será instalado o Abrigo Provisorio de Menores do Serviço Estadual de Reeducação e Assistencia Social. Os Abrigos Provisorios de Menores serão para os dois sexos, rigorosamente separados, tendo clinica de conduta, clinica medica e clinica dentaria.

DR. ANTONIO FREIRE

VIAS URINARIAS

Consultas: das 14 hs. em diante
Consultorio: Rua Nisia Floresta, n.º 90 — Fone, 350
Resid.: 13 de Maio, 602

Perdidos e Achados

Pede-se a quem encontrou uma medalha com a efigie de N. S. Aparecida e as iniciais M. A., perdida entre a Ribeira e a Cidade Alta, entregar na Gerencia deste jornal que será em gratificado.—10.

—

Pede-se a quem achou uma aliança do ouro, na Av. Junqueira Aires, com o nome "N. FIGUEIREDO", que tenha a bondade de procurar o Prof. Josino Macêdo, no Ateneu ou á Rua Manoel Miranda n. 1445—Alecrim, que será muito bem gratificado.

Desportos

FUTEBOL

O "Baependi" novamente derrotado pelo "Atletico"

5 x 2, a contagem do jogo amistoso de ontem

Perante regular assistencia, realizou-se, ontem, no estadio «Juvenal Lamartine», a pugna amistosa entre o «Baependi» e o «Atletico».

Apesar de ter pisado em campo com a convicção de uma *revanche*, o «Baependi» baqueou mais uma vez ante o campeão do Torneio Inicio, pela contagem de 5 x 2. Os goals do «Atletico» foram feitos por Charrete 3, Sampaio 1 e Jair 1, e os dos «Baependi» foram conseguidos por Gobar e Vanderlei.

Arbitrou a partida o juiz Leonidas Bonifacio.

A preliminar

Antes, realizou se a preliminar entre o team reserva do "Atletico" e o "Morte", que findou empatada por 3 x 3.

Bel. Vicente de Souza
ADVOGADO
Hotel Bom Jesus — Natal

Previdente da Liga Catolica J. M. J. do Alecrim

O tesoureiro da Previdente da Liga Catolica J. M. J. do Alecrim convida todos os socios a virem recolher ao cofre da mesma, a quota correspondente á chamada 120, com o falecimento da associada Maria Nazaré de Souza, ocorrido no dia 23 do corrente.

a) *José Teixeira da Rosa*

Gabinete Medico dentario

DRA. ALIETE ROSELLI
Clinica medica e ginecologia
Consultas: 9 ás 11 e 14 ás 17

ODETE ROSELLI
Cirurgiã dentista
Consultas de 8 ás 11 e 13 ás 17
Avenida Junqueira Aires, 528

Dr'a. Iaponira Guerra
Ex-interna do Hospital Pedro II e da Maternidade de Recife
DOENÇAS DA MULHER E DA CRIANÇA
Residencia : — Rua Santo Antonio, 666
Consultorio : — Av. Rio Branco, 554
Sala 1—1º.—de 15.30 ás 18 horas

DR. TRAVASSOS SARINHO

CIRURGIA GERAL

Cons. — Edificio Aureliano Sala, 6

Res.—Travessa Acre, 277—Fone, 58

Antonio Soares Filho

ADVOGADO

Rua Felipe Camarão, 519

Vende-se

uma casa á Rua Nisia Floresta, 93. Trata-se á Pr. A. Severo, 502.

Vende-se a casa n. 18 a Rua Frei Miguelinho. A tratar na Caixa Rural.

SILVIO DO EGITO & CIA. LTDA.

Rua Coronel Bonifacio, 181 — NATAL

COMPRAM PELOS MELHORES PREÇOS :

Sucatas de Aluminio, Cobre, Latão, Bronze, Zinco, Tipos, Baterias, imprestaveis, Chumbo, Residuos Metalurgicos e Trilhos

Antes de fazerem qualquer negocio, consulte-nos

FARINHA **VITAMINA**

Alimento ideal das crianças, adultos e convalescentes

DR. MACHADO

DOENÇAS MENTAIS E NERVOSAS
CONSULTAS DE 9 ÁS 11 E DE 15 HORAS EM DIANTE
Consultorio: Avenida Rio Branco, n.º 554
Residencia: Rua Ulisses Caldas, 256 — Fone, 284

SOCIAIS

ANIVERSARIOS

HOJE

SENHORAS

Ana de Azevedo Leal, esposa do sr. Pedro Semião Leal ,proprietario nesta capital.

Domitila Guedes da Fonseca, viuva de José Paulino, residente em Cruzeta.

D. Eurides Olindina de Lima, esposa do sr. José Ferreira de Lima, funcionario da Panair do Brasil, S. A.

SENHORES

Dr. Paulo Camara, atuario do Ministerio do Trabalho, e nosso ilustre conterraneo residente no Rio de Janeiro.

- Joaquim Coelho Galvão, proprietario nesta capital.

—Dr. Crezo Bezerra de Melo, assistente chefe do Serviço de Assistencia Social do Ministerio da Fazenda neste Estado, presidente da Sociedade de Medicina e Cirurgia e clinico nesta capital.

—Aguinaldo Muniz, funcionario do Dominio da União, nesta cidade.

SENHORINHAS

—Maria Inês Miranda, filha do falecido João Miranda Filho e residente em Taipú.

JOVENS

Miguel Dantas, filho do des. Virgilio Dantas, membro do Tribunal de Apelação do Estado.

CRIANÇAS

- Roosevelt, filho do dr. Enock Garcia, conceituado advogado.

FESTIVAIS

Em regosijo pela passagem do Domingo de Pascoa realizou-se ,ontem, na residencia do casal Boanerges Leitão — Hermelinda Leitão, interessante festival, promovido pela sua inteligente filha Maria Nazaré ,com o concurso de suas amiguinhas Benjaminas.

A festa decorreu num ambiente de franca alegria, deixando imorredoura lembrança nos que á assistiram.

VIAJANTES

Vindo de Taipú, onde é Prefeito, deu-nos a satisfação de sua visita o sr. João de Castro.

VISITAS

PREFEITO TITO JACOME — Encontra-se nesta capital, tendo hoje nos dado o prazer de sua visita, o sr. Tito Jacome, operoso Prefeito de Augusto Severo.

—

Deu-nos sabado sltimo, o prazer de sua visita o sr. Manoel Bento, residente em Areia Branca.

AGRADECIMENTOS

Recebemos um cartão de agradecimentos da sra. d. Maria do O' de Medeiros Gomes e familia pela noticia que demos do falecimento do saudoso José Umbelino Gomes, ocorrido a 12 do corrente, no municipio de Santa Cruz.

MISSAS

Justina Rocha, convida os parentes e amigos do major Ladislau Galvão, para assistirem á missa de 7º. dia que manda celebrar em sufragio de sua alma, amanhã, ás 6.30 horas, na Igreja do Bom Jesus das Dores.

Promoções

NAPOLEÃO GOULART — Acaba de ser designado para dirigir a agencia do Banco do Brasil, em Recife, numa merecida promoção, o sr. Artur Napoleão Goulart, que desde algum tempo vinha exercendo igual função nesta capital, ondo conta grande circulo de relações de amizade pelas suas excelentes qualidades pessoais.

Para substitui-lo, foi escolhido o sr. Mesquita Brasil, pessoa muito bem relacionada entre nós, e que já dirigiu a agencia do Banco do Brasil nesta cidade.

Nascimentos

No dia 16 do corrente, foi alegrado o lar do tte. Abel Cabral Batista, oficial do Exercito Nacional, servindo na 24a. Circunscrição de Recrutamento, e de sua esposa d. Laura Pessôa Batista, com o nascimento de uma criança, que, na pia batismal, tomará o nome de Maria da Conceição.

GRAÇAS

Maria Praxedes de Góis agradece a Milagrosa Santa Teresinha de Jesus uma graça alcançada pelo restabelecimento de uma amiga, com promessa de publicar.—Areia Branca, 18 de Abril de 1943.

Dr. Osvaldo Monte
CIRURGIÃO DENTISTA
Edificio Aureliano — Sala 3
Horario : das 13 ás 17

Dra. Giselia Teixeira
CIRURGIA-DENTISTA
Ex-assistente da cadeira de Clinica Odontologica da Escola de Odontologia anexa á Faculdade de Medicina da Baia. Ex-assistente do Serviço odontologico do Hospital Santa Izabel da Baia e da Assistencia Dentaria Infantil do Rio de Janeiro
Clinica Cirurgia — Prótese e Oriadontia
Consultas : de 8 ás 11 horas e das 14 ás 17 horas
Cons : Rua Dr. Barata 231 — 1º. Fone 298

Vende-se uma otima prensa de copiar, a tratar na fabrica de rêde, a Av.ª Rio Branco, 195—A

DR. OLAVO MEDEIROS
Chefe da clinica dermatologica do Hospital Miguel Couto
DOENÇAS DA PELE E SIFILIS
CONSULTORIO : Rua Ulisses Caldas, 30—1º. andar
Das 14 ás 17 horas
Residencia : Rua Frairi, 692
—NATAL—

RÊDE VIAÇÃO SERIDOENSE

O seu proprietario avisa ao publico que desde 2 de junho, o serviço de transporte de passageiros vem sendo feito diariamente de Natal a Caicó.

Partida do Hotel Avenida ás horas da manhã, com exceção dos domingos.

ARTES GRAFICAS
TIPOGRAFIA — RISCAÇÃO — PAUTAÇÃO
MAQUINARIA MODERNISSIMA — TIPAGEM NOVA
TRABALHO PERFEITO E RAPIDO
AVENIDA TAVARES DE LIRA, N.º 98 — NATAL

LEITURA PREJUDICADA NA LOMBADA

MUTILADO

A ORDEM

PROPRIEDADE DO CENTRO DE IMPRENSA LTD.

ANO VIII | Estado do Rio Grande do Norte--Natal--Terça-feira, 27 de Abril de 1943 | NUM. 2.246

Tiveram excelente resultado os trabalhos realizados no Seridó, para assentamento de planos de ação social

As tocantes cerimonias da Semana Santa nas matrizes e capelas desta capital

O extraordinario comparecimento de fieis---A dedicação dos vigarios das paroquias

Conforme publicamos em nossa edição de ontem, revestiram-se de grande brilho e piedade as comoventes solenidades da Semana Santa, nesta capital, comparecendo extraordinaria multidão de fieis aos atos realizados na Catedral e nas matrizes do Bom Jesus das Dores e de São Pedro, no Alecrim, bem como nas outras igrejas e capelas.

A situação angustiosa por que atravessa o mundo, o momento dificil que se apresenta ao Brasil na qualidade de nação beligerante que o é a recente crise climaterica que se abateu sobre o nosso Estado e os problemas dela decorrentes, fizeram com que o povo norte-riograndense, numa comovente demonstração de fé catolica, acompanhasse, na mais recolhida piedade, as tocantes cerimonias que relembram a Paixão e Morte de Nosso Senhor Jesus Cristo, elevando aos céus preces sinceras para que a Paz e a bonança voltem ao mundo convulsionado, e á nossa estremecida Patria.

OS ATOS NA MATRIZ DA RIBEIRA

Na matriz do Bom Jesus das Dores, que tem como vigario o revmo. Padre José Winthernalter, o programa dos atos da Grande Semana foi rigorosamente executado, tendo as solenidades a presença de avultado numero de fieis. Na Quinta-Feira Maior, ás 6 horas, houve missa solene, com comunhão geral dos catolicos, realizando-se, em seguida, a procissão do SS. Sacramento para a adoração do Santo Sepulcro. A' tarde, ás 15 horas, teve lugar a expressiva cerimonia do Lava-Pes, e, ás 19 horas, a comovente Hora Santa. Na Sexta-Feira Santa, ás 7 horas, foi entoado o oficio da Paixão, seguindo-se a adoração da Cruz e Missa dos Pressantificados. A's 16 horas, percorreu as principais ruas do bairro da Ribeira a tradicional procissão do Senhor Morto. No Sabado Santo, ás 5 horas, realizou-se a benção do Fogo e da Fonte, canto do Exultet e das Professias, terminando com a missa de Aleluia. O Domingo da Ressurreição foi festivamente celebrado com missa ás 4.30 horas, saindo, após, a concorrida procissão do Senhor Ressuscitado. Encerrando os atos da Grande Semana, foram celebradas missas ás 6.30 horas, e ás 8.30 horas.

NA MATRIZ DO ALECRIM

Tambem a matriz de São Pedro, no Alecrim, graças aos esforços do seu dedicado vigario revmo. pe. Martinho Stenzel, celebrou a comovente Semana Santa. Na Quinta-Feira Maior, ás 6.30 horas, foi cantada missa, com comunhão geral dos fieis, após o que houve a trasladação do SS. Sacramento para o Santo Sepulcro, e denudação dos altares. A exemplo dos anos anteriores, os Escoteiros do Alecrim fizeram a guarda de honra. A's 16.30 horas realizou-se a cerimonia do Lava Pés. A's 6.30 horas da Sexta-Feira houve o canto do oficio da Paixão, adoração da Cruz, missa dos Presantificados. A's 15 horas, Via Sacra, Sermão e, em seguida, realizou-se a comovente procissão do Enterro do Senhor, que percorreu as principais ruas do bairro. No Sábado Santo, ás 6 hs. houve a benção do Fogo e da Fonte, canto do Exultet e das Professias, missa de Aleluia. No Domingo da Ressurreição, ás 4 horas, foi celebrada missa acompanhada a canticos, com comunhão dos fieis, realizand-se após,, a procissão do Senhor Ressuscitado. A's 8 horas, foi cantada missa.

NA IGREJA DE SANTO ANTONIO

A's 7 horas, da Quinta-Feira Santa, na Igreja do Convento Santo Antonio, houve missa solene e procissão do SS Sacramento para encerramento [illegible] Santo Sepulcro, com guarda de honra pelas Irmãs da Ordem Terceira Franciscana. A's 20 horas, realizou-se piedoso ato da Hora Santa. Na Sexta Feira Maior, ás 7 horas foi entoado o oficio da Paixão, seguindo-se a adoração da Cruz e missa dos pressantificado. A' tarde, ás 15 horas, houve via sacra No Sabado Santo, ás 6 horas, realizou-se a benção do Fogo, canto do Exultet e das Professias. Após, o revmo. frei Cipriano, superior do Convento, celebrou a missa solene, com comunhão de fieis. No domingo da Ressurreição houve missa ás 5,30 e ás 7,30 sendo esta ultima cantada.

NA CAPELA SALESIANA

Na Capela S. José dos Salesianos na Quinta-Feira Maior, ás 6.30 houve missa cantada, procissão do SS. Sacramento e recita de Vesperas e desnudação dos altares. A's 15 horas, oficiada pelo revmo. pe. Antonio Dala Via diretor do Colegio Salesiano, realizou-se a cerimonia do Lava-Pés e a alocução do Mandato. Na Sexta-Feira Santa, ás 7 horas, houve a leitura da Paixão, adoração da Cruz procissão do SS. Sacramento e missa dos Pressantificados. A' tarde, ás 15 horas, realizou-se a Via Sacra. Sabado Santo : ás 6 horas, benção do Fogo e do Incenso, do Cirio Pascoal, leitura das Prefessas, ladainha de todos os Santos e missa da Aleluia. A's 19 horas, canto das Matinas e Laudes da Ressurreição. Domingo de Pascoa: A's 5, 6,30 e 7,30 horas, missas do costume. A's 8,30 horas, Aspersão, missa solene, com sermão ao Evangelho. A' noite, ás 10 horas, canto de Vespera, predica e benção do SS. Sacramento.

NAS OUTRAS IGREJAS

Nas outras Igrejas e Capelas desta capital, foram celebrados os piedosos atos da Grande Semana, os quais sempre tiveram a assistencia de elevado numero de fieis.

Homenagem ao prof. Ulisses de Gois

Pelo transcurso do seu aniversario natalicio, a 25 do corrente, recebeu o nosso diretor, prof. Ulisses de Gois, expressivas manifestações de apreço e simpatia dos seus inumeros amigos e admiradores.

Na capela Salesiana foram celebradas tres missas de ação de graças, tendo os congregados marianos comparecido coletivamente á missa de 6.30 celebrada pelo padre José Percira.

A Radio Educadora de Natal dedicou, após a Ave Maria, um programa de homenagem ao aniversariante organizado pelo sr. Gumercindo Saraiva.

Tendo, como de costume, fugido ás manifestações do dia 25, recebeu entretanto numerosas mensagens, tanto desta capital como do interior, e de outros pontos do país.

Na segunda-feira, á noite, se reuniram na residencia do prof. Ulisses de Gois, os congregados, alunos e professores da Escola de Comercio, os quais lhe foram levar pessoalmente seus cumprimentos.

Em nome dos marianos falou o dr. Custodio Toscano, sendo interprete dos alunos da Escola de Comercio o contadorando Pedro Capistrano.

Os manifestantes ofereceram ao homenageado um cheque de .. .. .. CrS 2.200,00 para pagamento da linotipo da A ORDEM.

NOSSA SENHORA DA CABEÇA

Os habitantes da cidade de Andujar, Espanha ,construiram. nos cimos do Monte Cabeça, na Serra Morena, um grandioso e imponente santuario que a piedade e o reconhecimento dos fieis ,através dos tempos vem cumulando, á porfia, de regias ofertas e de generosos donativos que são outros tantos testemunhos das graças e das liberalidades da Virgem Mãe de Deus.

Os prodigios e milagres operados nesse santuario renovam-se e multiplicam-se ainda mesmo em nossos dias servindo para se tornar celebre em todo o mundo uma bendita imagem de Maria cuja feitura é atribui-

Conclue na 4a, pag.

Ginasio Diocesano "Santa Luzia", de Mossoró

Um pouco de história sobre o conceituado estabelecimento, que já se acha sob inspeção permanente



VISTA DA FACHADA PRINCIPAL DO GINASIO SANTA LUZIA,

A Diocese de Mossoró [illegible] tem á sua [illegible] Mons. [illegible]ves Bezerra, vigario Capitular, está dotada de um Ginasio [illegible] equiparado na Reforma do Ensino Secundario ; o tra[illegible] no Ginasio Diocesano Santa Luzia".

Fundado em 2 de março de 1901 pelo saudoso D. Adauto Aurelio de Miranda Henriques, naquela data em visita pastoral aquela circunscrição, o funcionamento do Ginasio era uma necessidade premente, tendo se em vista o grande desenvolvimento do municipio de Mossoró e a facilidade de comunicações com outros centros de real importancia na vida economica-social do Rio Grande do Norte. Recebendo o nome de Santa Luzia, excelsa Padroeira dos mossoroenses, o utilissimo educandario teve como seu primeiro diretor o revmo. Conego Estevam Dantas que, durante cinco anos exerceu aquelas funções, conseguindo colocar o novo estabelecimento da zona oéste do Estado em condições de poder cumprir as altas finalidades que determinaram a sua criação.



Dr. Edgar Dias de Medeiros, Inspetor Federal junto ao Ginasio

Nos dois anos seguintes, já com outros diretores, surgiram dificuldades que se agravaram ao extremo de provocar o fechamento do estabelecimento. Criada a Diocese de Natal, em 1909; o seu primeiro Bispo D. Joaquim Antonio de Almeida , estudou a situação e, em 1912, prcvidenciou a reabertura do estabelecimento, confiando a direção do mesmo aos franciscanos Frei André de Araujo e Frei João Batista de Morais".

Daí para cá, o Ginasio "Santa Luzia" passou por periodos de grande prosperidade e periodos dificeis, sendo de justiça salientar os frutiferos oito anos que esteve o estabelecimento sob a direção do Conego Amancio Ramalho, que deixou perduraveis sinais de sua profcrosa passagem, como a construção do andar superior do edificio, dando-lhe a ampla e elegante fachada que atualmente ostenta. Com o auxilio do Estado, aquele sacerdote dotou o Ginasio de um laboratorio de ciencias fisico-naturais, condição indispensavel para obter a inspeção federal.

O Ginasio mereceu sempre a solicitude dos preclaros antistites d. Antonio Cabral, d. José Pereira Alves e d. Marcolino Dantas, até a elevação de Mossoró a Diocese.

Criado o bispado de Mossoró, estava na direção do Ginasio o revmo. Pe. Jorge O'Grady de Paiva, na qual ainda hoje permanece, pondo em beneficio daquela benemerita obra educacional toda a sua vasta e solida cultura, aureolada das virtudes que o sacerdocio lhe confere. Graças á sua sabia orientação, o acreditado Ginasio, entrou no seu 42º. anos de existencia em pleno e proveitoso funcionamento de que dá testemunho o recente decreto do Governo Federal, concedendo-lhe a inspeção permanente.

Premio maior não poderiam receber quantos cooperam na obra educacional do tradicional estabelecimento, que alem da sua organização propriamente ginasial tem sob os seus auspicios o "Circulo de Pais e Mestres", a "Congregação Mariana", o "Gremio Literario" e o seu orgão "A Escola", o Clube Esportivo e uma pequena Banda de Musica.

Prestigiando a ação desse experimentado educador, que é o padre Jorge O'Grady de Paiva, vemos o dr. Edgar Dias de Medeiros, ilustre inspetor federal, junto ao Ginasio Santa Luzia. A harmonia de vistas com que agem diretor e fiscal, estimulam professores e alunos a sustentar cada vez mais o nome do prestigioso educandario da florescente cidade de Mossoró.



PE. JORGE O'GRADY DE PAIVA, diretor do Ginasio

De parabens portanto, o Ginasio Diocesano Santa Luzia pelo decreto de 17 de março ultimo, que o elevou ao grau de inspeção permanente.

Damos a seguir, na integra, o texto do decreto da inspeção permanente.

DECRETO Nº. 11.930 — DE 17 DE MARÇO DE 1943

Concede reconhecimento, sob regime de inspeção permanente, ao curso ginasial do Ginasio Santa Luzia, com séde em Mossoró, no Estado do Rio Grande do Norte.

O Presidente da Republica, usando da atribuição que lhe confere o artigo 74, letra "a", da Constituição, e nos termos do artigo 72, da lei organica do ensino secundario decreta :

Artigo 1.º — E' concedido, reconhecimento, sob regime de inspeção permanente, ao curso ginasial do Ginasio Diocesano Santa Luzia com séde em Mossoró, no Estado do Rio Grande do Norte.

Artigo 2.º — Revogam-se as disposições em contrario.

Rio de Janeiro, 17 de Março de 1943, 122.º da Independencia e 55º. da Republica.

GETULIO VARGAS
Gustavo Capanema

(Ind. — "Diario Oficial" — 19- 1 - 43.)

Obra das Vocações Sacerdotais

Realizar-se-á, quinta-feira proxima, ás 19 horas, no salão da Confederação Catolica, uma importante reunião da Obra das Vocações Sacerdotais, sob a presidencia do exmo. sr. bispo d. Marcolino Dantas. Falará sobre o momentoso assunto o dr. Paulo Pinheiro de Viveiros, presidente do Departamento Administrativo.

O Mons. João da Mata Paiva, diretor da O. V. S. convida todas as zeladoras e pessoas interessadas para assistirem a esta reunião.

LEITURA PREJUDICADA NA LOMBADA

MUTILADO

MARTINS, IRMAO & CIA.

IMPORTADORES E EXPORTADORES

Rua Frei Miguelinho, 6 — Cx. Postal, 63 — Telegrama : "Mirmão"
Natal — Rio Grande do Norte — Brasil

Compram pelos melhores preços, todos os produtos de exportação do Estado, como sejam : **Couros, Peles, Céra de Carnaúba, Caroço de algodão, Borracha de Mangabeira, Resinas de Almercega, Cajueiro, Jatobá e Angicos, Castanha de Cajú, Gergelim, Azeite de Batí, (Manteiga Vegetal), Oleo de Tartaruga, Paina de Sumaúma, Mamona, Açucar Mascuvo e Cereais em geral.**

Que é Ação Catolica?

Hoje em dia tanto se fala em Ação Catolica e afinal muitis simos catolicos não sabem o que isso seja.

A. C. é querer a salvação não só para si, mas tambem para os outros;

é conseguir que vá á Missa quem lá não vai;

é atrair para o catecismo ou ensinar a outros a doutrina;

é levar ao batismo crianças que por desleixo dos pais crescem sem ele;

é convencer os amasiados e casados pelo civil a se casarem religiosamente;

é auxiliar ao vigario nas obras paroquiais;

é trabalhar na difusão de de boas leituras;

é arrancar das seitas secretas, das associações anti-religiosas, dos antros de perdição das miseras vitimas;

é socorrer com suas preces os necessitados, os enfermos, os agonizantes, numa palavra as obras de caridade;

e finalmente por qualquer forma evitar que o proximo ofenda a Deus. Isso é em concreto a «Ação Católica».

RAIOS X
MEDICO-DENTARIO
Dr. Carlos Passos
ELETRICIDADE MEDICA
Ondas curtas — Diatermo-coagulação, correntes galvanica e faradica — Infra-vermelho
Doenças do Coração e Pulmões
Metodo brasileiro — Pneumotorax artificial
Das 10 ás 12 e das 15 ás 18 hs.
Consultorio: Praça Augusto Severo, 91 — Fone, 351

ENOCK GARCIA
ADVOGADO
Escritorio e Residencia — Rua Cel. Freire — Macaiba

VIAS URINARIAS
Dr. Paulo Galvão
Ex-interno da clinica Urologica da Faculdade da Baía. Ex-assistente da clinica cirurgica do Prof. Genesio Lopes no Hospital Santa Izabel. — Clinica e Cirurgia especializada das Vias Urinarias, Doenças Venereas, Perturbações sexuais
Consultorio: Ulisses Caldas, 86 — 1.º andar — Das 9 ás 11 e das 14 horas em diante
Resid.: Rua 13 de Maio, 705

Mais um caça-submarinos para o Brasil

RIO, 26—Informam de Miami que a Marinha de Guerra dos Estados Unidos entregará, hoje, a Marinha de Guerra do Brasil mais um caça-submarinos, que será o setimo do mesmo tipo, transferido para o nosso pais sob o regime de "Emprestimos & Arrendamentos".

DOENÇAS DE SENHORAS
PARTOS
Dr. Etelvino Cunha
(Assistente da Maternidade do Hospital "Miguel Couto")
Ondas ultra-curtas, bisturí eletrico, eletro-coagulação etc.
Consultorio: Rua Cel. Bonifacio, 222 (Ribeira)
Das 15 ás 18 horas
Residencia : Praça André de Albuquerque, 534
Fone : 59

Dr. Jacob Volfzon
OCULISTA
Ex-interno da Clinica de olhos do prof. Cesario Andrade e do Hospital Santa Isabel da Baía
Operações e tratamento das doenças de olhos, ouvidos, nariz e garganta
Consultas:
Das 14 horas em diante
Consultorio:
(Edificio da Irmandade dos Passos)
Fone: 254
Residencia: 13 de Maio, n.º 587

TOROS e CARVÃO de 1.ª qualidade para FOGÃO
Rua Felipe Camarão, 453
FONE: 310
Fornecedor: M. GENESIO

Palacio do Governo

O Sr. Interventor Federal, interino, assinou, no dia 24 do corrente, os seguintes decretos:

n. 1.182, transferindo no orçamento vigente, na Verba 12 —Departamento de Educação —na consignação 8.392. Material Permanente—da letra a— Moveis, utensilios de escritorio, maquinas, etc.—para a letra b —Obras diversas de construção, conservação, etc.—a importancia de Cr$ 20.000,00 (vinte mil cruzeiros);

Nomeando, de acordo com o artigo 15, item V. combinado com o art. 89, do Decreto-lei n. 123, de 28 de outubro de 1941, Dolora Couto da Escossia para exercer, interinamente, como substituta, o cargo de Lente, padrão J, do Quadro Unico do Estado, lotada na Escola Normal de Mossoró, durante o impedimento da respectiva titular, Maria Dolores Couto Freire de Andrade, que se acha licenciada.

O Sr. Secretario Geral do Estado assinou portaria concedendo, de acordo com o despacho de hoje, a Antonia de Albuquerque Silva, professora de 4a classe, padrão E, do Quadro Unico do Estado, lotada nas Escolas Reunidas «Senador José Bernardo», da vila de São João do Sabugi, trinta (30) dias de licença, para tratamento de saúde com vencimentos integrais, na forma da lei, a contar de 15 de março ultimo;

considerar licenciado, a contar de 1º de março ultimo, desde quando se acha incorporado ao serviço ativo da Armada, Dilermando Gomes Teixeira, extranumerario mensalista—Classificador — Ref. XIII — lotado no mesmo Serviço, com direito ao salario respectivo.

DR. TEODULO AVELINO
DOENÇAS INTERNAS
Especialmente
CORAÇÃO E VASOS
Eletrocardiografia
Consultas das 14 1|2 em diante
Edificio Aureliano — Sala 5 — Fone, 349
Residencia: Rua Jundiaí, 455

Lembre-se de que estamos em guerra. Economizar agora, além de prevenir o futuro, é trabalhar para a vitoria. Abra hoje mesmo um caderneta em qualquer cooperativa. Todas são fiscalizadas pelo Governo.



MENSAGEM AOS CONVALESCENTES



BITROFOSFATO

Atenção! Atenção!

A Loteria Federal do Brasil, enriquece duas pessoas por semana! Não deixe mais nunca de adquirir o seu bilhete ou fração no CENTRO LOTERICO de Natanael Luz & Cia. á Rua Dr. Barata 171. Seja constante, tenha fé e o seu dia chegará.

Dr. Alvaro Vieirá
OPERAÇÕES
DOENÇAS DE SENHORAS — VIAS URINARIAS
Tratamento Moderno por Eletricidade Medica
(Indutotermia — Eletro-Coagulação — Bisturí Eletrico)
CONSULTORIO — **CONSULTAS**
Av. Sachet. 174—(Casa terrea)
Fone : 390 — **Das 14 ás 18 horas**
RESIDENCIA : AV. GETULIO VARGAS, 750—FONE 149

DR. RICARDO BARRETO
MEDICO
Diretor do Hospital de Alienados
Cons. : Rua Dr. Barata, 210 — das 13 ás 17 horas — Fone 120
Res. : Ave. Deodoro, 638 — Fone, 151

DR. PEDRO SEGUNDO
ESPECIALISTA
VIAS URINARIAS — PROTOLOGIA E SIFILIS
Cura radical das hemorroidas, varizes e hidroceles, sem operação e sem dôr. Doenças da uretra, prostata, vesiculas seminais, bexiga e rins. Tratamento rapido das uretrites agudas e cronicas, e suas complicações. Perturbações sexuais — Uretroscopia Galvano Cauterio
DAS 15 HORAS EM DEANTE
Consultorio: Edificio "Nova Aurora" — Rua Dr. Barata, 241 — 1º. andar — Residencia : Rua Apodí 377 — Fone, 71

EPITACIO LIRA
ENGENHEIRO CIVIL
CONSTRUÇÕES E INSTALAÇÕES ELETRICAS
Caderneta profissional 389. Plantas e orçamentos.
AV. TAVARES DE LIRA, 96, 1º ANDAR

POLICLINICA DO ALECRIM
EDIFICIO DA ASSOCIAÇÃO DE ESCOTEIROS
Diariamente das 8 ás 11 horas
CORPO MEDICO ESPECIALIZADO
Eletricidade medica
TRABALHOS DENTARIOS em geral. Serviço de laboratorio e de Raio X a cargo de especialistas — Fone, 24
As matriculas para socio continuam abertas, na secretaria
A Policlinica aceita contratos com instituições (Socios Coletivos)
ALECRIM — NATAL

Instituto Nacional do Sal

Inscrição de novas salinas

AVISO

Pelo presente, faço saber aos interessados que, nos termos do disposto no art. 5º .do Decreto-Lei nº. 5.077, de 11 — 12—42, as Salinas ainda não inscritas no Instituto Nacional do Sal, mais já existentes ao ser criado esse orgão, poderão inscrever-se até o dia 13 de junho p. vindouro. A inscrição em apreço só se processará, todavia, mediante o preenchimento das exigencias contidas no Comunicado nº. 42|58, de 17 — 12 — 42, publicado no "Diario Oficial" da A Republica de 26 — 12 — 42, ás fls. 18.702. Faço notar finalmente, que os impressos modelos DFC e DFD — necessarios para inscrição das aludidas salinas, e aos quais se refere o artigo 5 . do sitado comunicado se encontram em meu poder, na rua Augusto Severo, "Penhá Hotel", da cidade de Canguaretama, a disposição dos interessados.

Canguaretama, 7 de Abril de 1943.

ARI TEIXEIRA SERRA
Fiscal do I. N. S.

"Confiamos mais na oração que na sabedoria e valor"

O Santo Padre Pio XII exaltou o valor da oração, ao receber, em audiencia especial, Mons. Alessio Ambrosio Magni, Vigario Geral da Companhia de Jesus e a 7.000 membros do Apostolado da Oração.

Depois de enumerar as graves empresas que exigem a tenção da Igreja, nos tempos atuais, disse o Santo Padre, «confiamos mais no auxilio de essas orações que na habilidade dos mais sabios estadistas, o no valor dos mais arrojados combatentes. Diante de Deus, a oração é mais poderosa do que qualquer arma de aço ou de bronze».

«A Igreja—continúa o Santo Padre—se acha agora diante de tremendas responsabilidades e multiplos cuidados: esforço pela paz, obras de caridade e auxilio para os que sofrem, os labores dos missionarios, a conversão dos infieis, a volta á Igreja dos irmãos que dela se separaram, a volta da civilização á retidão de conduta cristã».

Como poderia Ela realizar este formidavel programa sem essa arma das almas piedosas e penitentes, cujas suplicas e cujos sacrificios sobem diariamente até Deus? Vós vos alistastes neste exercito, com a promessa de vossa lealdade ao Coração de nosso Divino Salvador. Pedi e recebereis».

Sua Santidade recomendou, mais uma vez, as intenções de cada mês e por fim deu a benção apostolica.

Dr. Joaquim Luz
(Ex-Interno da Maternidade do Recife)
ESPECIALISTA EM PARTOS E DOENÇAS DE SENHORAS
CLINICA MEDICA
Consultorio: Rua Ulisses Caldas, 28 — 1.º andar. — Consultas: de 2 horas em diante
Residencia:
Av. Prudente de Morais, 630

Raimundo Rubira da Luz
(Da Ordem dos Advogados do Brasil)
Aceita causas civis, comerciais e criminais — Escritorio ,praça Coração de Jesus nº. 651
Mossoró — R. G. do Norte

Relojoaria Alencar
— de —
JOÃO ALENCAR
Completo sortimento de joias ,relogios e objetos para presentes
ÓTICA EM GERAL
Rua Dr. Barata, 205 — Natal

Jessé Fernandes Café
ADVOGADO
Rua Dr. Barata, 186 — Sobrado
Fone: 386 — NATAL

COBREM-SE BOTÕES
Ponto roial, cairel, cordonet, estana, soutache e ajour. Plissé prega renda. Rua 21 de Março, 664.

Dr. Creso Bezerra
Diagnostico e tratamento do Figado, Vesicula biliar, estomago intestinos e pancreas, pela
ENTUBAÇÃO DUODENAL
HEMORROIDAS
Residencia e Consultorio: Rua da Conceição, n. 621
Fone: 78
Horario: Das 15 ás 17 horas

Manoel Varela d'Albuquerque
ADVOGADO
Residencia: Avenida Rio Branco, 596
Escritorio: Travessa Argentina, 42 1.º andar Sala 4
Natal — Rio Grande do Norte

LEITURA PREJUDICADA NA LOMBADA

MUTILADO

A ORDEM

Vespertino de propriedade do Centro de Imprensa Ltd.

ULISSES C. DE GOIS
(Diretor

OTO GUERRA
(Redator-chefe)

F. VERAS BEZERRA
(Redator-Secretario)

MANOEL PAZ DE ARAUJO
(Gerente)

EXPEDIENTE

Redação: 8 ás 11 e 13 ás 16 hs.
Gerencia: 7 ás 11 e 13 ás 17 hs.
Telefone: n.º 222

Séde: Rua Dr. Barata, n. 216
NATAL

ASSINATURAS

Ano .. .. Cr$ 60,00
Mês 5,00

VENDA AVULSA

Numero do dia .. Cr$ 0,30

PUBLICAÇÕES, ANUNCIOS, ETC.
TABELA NA GERENCIA

Informador

FARMACIAS DE PLANTÃO DURANTE O MÊS DE ABRIL

Maia	1	7	13	19	25
Confiança	2	8	14	20	26
Monteiro	3	9	15	21	27
Modelo	4	10	16	22	28
Guilherme	5	11	17	23	29
Natal	6	12	18	24	30

CORREIO AÉREO
Fechamento de malas
PARA O SUL

PANAIR — Segundas e quintas, ás 14 horas e sextas ás 8 horas CRUZEIRO DO SUL — Quartas, quintas e domingos, ás 8 horas. MILITAR — Terças, quintas e Sabados.

PARA FERNANDO DE NORONHA

Todas as terças e quartas ás 14 horas.

PARA O NORTE

PANAIR — Quartas e domingos, ás 9 horas e quinta ás 14 horas. CRUZEIRO DO SUL — Quartas, ás 14 horas MILITAR — Terças, quintas e sabados, ás 8 horas (até Ceará).

Pan American Airwirs system
PARA O SUL

Quartas, quintas, sabados e segundas, ás 8 horas.

PARA O NORTE

Sabados, ás 14 horas.

HORARIO DE TRENS
NATAL RECIFE

Partida de Natal nas terças e sabados ás 5,40 horas.

Chegada a Natal nas segundas e sextas ás 21,25 horas.

O trem de Natal-Recife faz baldeação em Entroncamento, para o ramal da Paraíba.

NATAL NOVA CRUZ

Partida de Natal ás segundas e sabados ás 5,40, e quarta e quintas, ás 15,30 horas.

Chegada a Natal nas segundas ás 21,25 e nas quartas e quintas, ás 10,38, e aos sabados, ás 21,34.

NATAL—C. MIRIM—B VERDE

Saidas diariamente ás 17.15 horas e chegadas diariamente ás 8.24

NATAL—ANGICOS

Partida de Natal ás segundas, quartas e sextas ás 5.58

Chegada a Natal nas terças, quintas e sabados ás 14.20

OBS. — Todos esses trens conduzem carro-correio.

Diariamente de Nova Cruz ás 3,30 horas, parte um trem para João Pessôa.

AUTO E CAMINHOES
Rêde de Viação Seridoense

Partidas de Natal ás 6 horas, diariamente, exceto aos domingos.

Chegadas a Natal nos mesmos.

MACAIBA—NATAL

Partidas de Macaíba ás 7 horas e 12,30 horas.

Saida de Natal ás 10.30 e 16 horas.

NATAL — SANTA CRUZ

Saida de Natal, ás 17 horas e partida de Santa Cruz, ás 5,30 horas, diariamente.

DR. MONTE
(ESPECIALISTA)
Ouvidos, Nariz e Garganta
Ex-interno do Hospital Pedro II
Ex-assistente do Hospital Centenario
Consultas: de 7 ás 10 e das 12 ás 18 horas
Cons.: Av. Rio Branco, 669
Res.: Avenida Rio Branco, 777

JONAS GURGEL
PROVISIONADO
Advocacia em Caraúbas, Martins, Apodí, Portalegre, Patú e Augusto Severo
Escritorio e residencia: Praça Getulio Vargas, 69—Caraúbas

POMADA MINANCORA
NUNCA EXISTIU IGUAL
PARA FERIDAS, ECZEMAS, INFLAMAÇÕES, COCEIRAS, FRIEIRAS, ESPINHAS, ETC.

Prefeitura de Natal

Expediente do dia 20 de Abril de 1943.

Despachos do Sr. Prefeito:

N. 1004—Manoel Andrade de Araujo. Construção de casa. Concedo.

N. 1143—Maria Tavares. Reconstrução de casa. Concedo.

N. 1212—Repartição de Saneamento de Natal. Devolvendo uma planta. Oficie-se a Repartição de Saneamento.

N. 935—Gentil Ferreira de Souza. Construção. Providenciado. Arquive-se.

N. 994—Ester Ramalho Cavalcanti. Transferência de casa. Idem.

N. 1189—Gustavo Dias da Silva. Construção de duas casas. Concedo.

N. 1259—Standard Oil Comp. Comunicação. Ciente. Arquive-se.

N. 1242—Presidente da Federação Norte Riograndense Foot. Ball. Convite. Ciente. Arquive-se.

N. 983—Luiz Gomes. Certidão. Ao Diretor de Fazenda para certificar.

N. 1190 — Manoel Ferreira Barac'ho. Aforamento de terreno. Publique-se edital.

N. 32 — Miguel Francisco de Oliveira. Cancelamento de licença para construção. Ao Diretor de Fazenda para mandar proceder o devido registro, dando ciencia ao interessado, para os fins de direito.

N. 1257—José Xavier de Almeida. Fiteiros para venda de cigarros. Junte o presente ao processo n. 1123 de 8 do corrente, assinado pelo mesmo peticionario.

É melhor proteger sua caneta com QUINK PARKER!

Os materiais de consêrto estão ESCASSOS!

Proteja sua caneta contra quaisquer desarranjos que, nesta época de guerra, seriam difíceis de consertar, passando a usar a nova tinta protetora *Quink* - que limpa a caneta ao mesmo tempo que escreve!

Quink dissolve a bôrra pegajosa deixada pelas tintas de qualidade inferior, ajuda a evitar o apodrecimento da borracha e acaba com os entupimentos.

Adquira, hoje mesmo, *Quink* Parker. Lavável ou fixa. Em 7 atraentes côres. Excelente, também, para penas de aço.

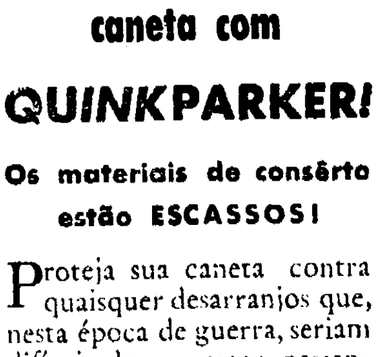

DJALMA ARANHA MARINHO
ADVOGADO
(Altos da Cia. Força e Luz)
Escritorio: Av. Tavares de Lira, 153
FONE: 386

CANSAÇO, PALIDEZ
VANADIOL



Sabe por que vive sem coragem sempre indolente e sem força? Sabe a causa do cansaço e da fraqueza? A anemia invadiu o seu organismo. Se quer ter força e energia ajude seu corpo com Vanadiol, o fortificante que fortifica. Licenciado pela Saúde Publica e indicado nos casos de fraqueza e neurastenia.

"Reprodutores puro Sangue Zebú"
das variedades GYR GUZERAT e INDUBRAZIL

GARROTES de 12 a 24 mêses. GARROTAS e NOVILHAS de 12 a 36 mêses.

Avisamos aos Srs. Criadores, que todos estes REPRODUTORES são filhos de vacas e touros importados das melhores Fazendas de Uberaba — Estado do Rio e Baía, e de nossa criação na Granja Santa Rita — Municipio de S. Gonçalo, distando 28 quilometros de Natal.

A tratar com: — *Manoel Gurgel e Ulisses Medeiros.*

Dr. Antenor Vilar
GABINETE ELETRICO
MUSCULOS — NERVOS — ARTICULAÇÕES
Trat. das Negralvias Nevrites, — Reumatismo e Artrites, por meio de processos eletricos modernos, com aparelhos portatis, podendo levar a domicilio
Gabinete e residencia: Av. Rio Branco nº. 724 — NATAL

Livraria-papelaria NATAL
A PRIMEIRA NO GENERO
OTIMO PONTO ACESSIVEL A TODOS
Artigos de papelaria em geral. Livros e cadernos escolares. Livros e cadernos escolares. Livros em branco para todos os fins. Artigos de escritorio, novidades para presentes e figurinos
Unicos distribuidores das afamadas maquinas de grampiar BATES
P. SILVA & CIA.
RUA DR. BARATA N.º 224 — NATAL — RIO G. DO NORTE

Tipografia e Papelaria "Augusto Leite"
DE VICENTE FONSECA
Rua Dr. Barata nº. 192 — Natal
Completa instalação de impressão, pautação, riscação e encadernação
Serviços rapidos e perfeitos. Livros, cadernos, tintas e tudo mais que se relaciona com o ramo
Preços ao alcance de todos

O SANGUE
O Sangue é a vida, Purgue o Sangue de Preferencia ao Estomago
Inofensivo ao organismo. Agradavel como licor
REUMATISMO! SIFILIS
Elixir 914



Marca registrada

Tome o popular depurativo composto de Hermofenil, Samambaia, Nogueira, Pé-de-Perdiz, Salsaparrilha, e outras plantas medicinais de alto valor depurativo. Consagrado pela classe medica o bom elemento para combater a sifilis pela via gastrica

Aprovado pelo D. N. S. P. como auxiliar no tratamento da sifilis e Reumatismo da mesma origem.

OPINIÕES DE VALOR

Atesto que tenho colhido os melhores resultados com o emprego do ELIXIR 914

DR. MARIO M. FREIRE
(Firma reconhecida

Atesto ter empregado com otimos resultados, o ELIXIR 914, na sifilis. O referido é verdade.

DR. LAVIERE LAURINO
(Firma reconhecida

Chegou a Belem do Pará o primeira dos vinte e tres navios encomendados aos Estados Unidos

BELEM, 26—Chegou a esta capital o primeiro dos vinte e três navios que a «Rubber, Reserve & Cia.» encomendou nos Estados Unidos para a navegação do Amazonas, transporte de trabalhadores da borracha e cargas de abastecimentos.

O novo barco é dotado de duas cobertas com duas chaminés, desenvolvendo 18 nós horarios e contando 842 toneladas brutas e 470 liquidas.

E' tripulado por 42 homens inclusive 8 oficiais.

Veio de Nova York em 42 dias de viagem, escalando em Norffolk, Trinidad, Cuba e Paramaribo, até Abaeté, para onde se desviou rumo a Belem sendo dali trazido para aqui por dois praticos nacionais.

O navio denomina-se "Cap. James Moss".



O jantar

Uma operaria, cujo marido andava constantemente embriagado, foi um dia á taberna que ele costumava frequentar, levando um cestinho coberto.

Chegando ali, diz ao marido:—"Bôa tarde, Zé!" e, colocando, ao mesmo tempo, o cestinho sobre a mesa, continúa: "Visto que te falta tempo para ires á casa jantar, trago-te o alimento". Depois destas palavras saiu. O interpelado pareceu cair das nuvens, mas, dominando-se logo, convidou aos companheiros para jantarem tambem. Quão grande não lhe foi então a snrpreza quando, ao destampar o cesto, encontrou apenas um papelinho com as seguintes palavras:

—"Caro esposo, desejo-te bom apetite; achas, no que te trouxe, o mesmo que deixaste em casa".

Estas linhas produziram o efeito desejado; pois o bebado pagou o que devia e foi para casa com o firme proposito de emendar a vida, dando a prova de que a lição lhe fôra proveitosa.

DR. MUCIO GALVÃO DE OLIVEIRA
CHEFE DO LABORATORIO do "Hospital MiguelCouto"
Exames de Sangue — Urina — Fezes — Escarro —Pus — Liquido cefalo raquiano — Vacinas autogenas
Diagnostico precoce da gravidez
Laboratorio: Rua Frei Miguelinho, 86
Expediente: Das 7 ás 9 e das 14 ás 17 horas
Residencia:
Rua Trairí, 342 — Fone: 173

Leve ás cooperativas os seus pequenos depositos. Eles reunidos lhe beneficiarão e á coletividade.

DR. ALOYSIO GÓIS
Cirurgião-Dentista
Tratamento das gengivites pelas massagens eletricas
Raios Ultra Violeta
Infra Vermelhos
termo coagulação
Horario: de 13 ás 17
Consultorio: Av. Rio Branco 669
(EM FRENTE AO REX)

A Delegacia Fiscal está habilitada a vender BONUS DE GUERRA.

LEITURA PREJUDICADA NA LOMBADA

MUTILADO

A ORDEM

Propriedade do Centro de Imprensa Ltd.

ANO VIII — Estado do Rio Grande do Norte--Natal--Terça-feira, 27 de Abril de 1943 — NUM. 2.246

Notas Diversas

Afim de ser dado inicio ao pagamento do pessoal, referente ao mês de Abril corrente, o Departamento da Fazenda está reiterando o convite a credores do Estado, nos exercicios de 1938 a 1942, para receberem as suas respectivas contas.

—

O Departamento Estadual de Imprensa e Propaganda recebeu comunicação do dr. Paiva Meneses de haver assumido, sabado ultimo, as funções de Inspetor da Saúde dos Portos, neste Estado, em substituição ao dr. Miguel Martins, que vinha exercendo aquele cargo desde algum tempo.

Bomba de sução

Vende se por preço regular uma excelente bomba, de forte sução e otimo fabrico, e de 2", para motor ou transmissão.

A tratar á Rua Almino Afonso n. 38— Ribeira.

DR. ANTONIO FREIRE

VIAS URINARIAS

Consultas: das 14 hs. em diante
Consultorio: Rua Nisia Floresta, n.º 90 — Fone, 350
Resid.: 13 de Maio, 602

Perdidos e Achados

Pede-se a quem encontrou uma medalha com a efigie de N. S. Aparecida e as iniciais M. A., perdida entre a Ribeira e a Cidade Alta, entregar na Gerencia deste jornal que será bem gratificado.—11.

—

Pede-se a quem achou uma aliança de ouro, na Av. Junqueira Aires, com o nome "N. FIGUEIREDO", que tenha a bondade de procurar o Prof. Josino Macêdo, no Ateneu ou á Rua Manoel Miranda n. 1445— Alecrim, que será muito bem gratificado.

Dra. Giselia Teixeira

CIRURGIÃ-DENTISTA

Ex-assistente da cadeira de Clinica Odontologica da Escola de Odontologia anexa á Faculdade de Medicina da Baia. Ex-assistente do Serviço odontologico do Hospital Santa Izabel da Baia e da Assistencia Dentaria Infantil do Rio de Janeiro
Clinica Cirurgia — Prótese e Oriodontia
Consultas : de 8 ás 11 horas e das 14 ás 17 horas
Cons : Rua Dr. Barata 231 — 1º. Fone 288

Bel. Vicente de Souza

ADVOGADO

Hotel Bom Jesus — Natal

Dr. Osvaldo Monte

CIRURGIÃO DENTISTA

Edificio Aureliano — Sala 3

Horario : das 13 ás 17

Vende-se a casa n. 18 a Rua Frei Miguelinho. A tratar na Caixa Rural.

Antonio Soares Filho

ADVOGADO

Rua Felipe Camarão, 519

SOCIAIS

ANIVERSARIOS

HOJE

SENHORAS

Professora Maria de Lourdes, esposa do sr. Miguel Pereira Cavalcanti, auxiliar do comercio desta praça.

Joana d'Arc, esposa do capitão Paulo Teofilo, oficial do Exercito Nacional, residente na capital pernambucana.

— Carmen Vanderlei, esposa do sr. Sandoval Vanderlei.

— Raimunda Nunes de Souza, esposa do sr. João Nunes, funcionario da Secretaria Geral do Estado.

— Carminha da Silva Garcia, esposa do sr. Humberto Toscano Garcia, funcionario do Departamento de Segurança Publica.

SENHORES

Paulo Paiva, agricultor em Ceará Mirim.

— Altino Cordeiro de Paiva, aspirante da Força Policial.

SENHORINHAS

— Albertina Maria, filha do dr. Carlos Augusto, integro juiz de direito em Nova Cruz e nosso cooperador.

JOVENS

— Armando Seabra, filho do sr. Manoel A. Seabra, administrador da Mesa de Rendas Estaduais de Areia Branca e nosso prestimoso cooperador.

— Danilo Lemos Costa Souza, filho do sr. Fernando Costa Souza, gerente da Agencia do Banco do Brasil, nesta capital.

CRIANÇAS

— Nitinha, filha do sr. Antonio Bonifacio de Oliveira.

— José, filho do sr. Vicente Martins, comerciante nesta praça.

— Maria Celia, filha do sr. Celio Petrovich.

VISITAS

Em visita a este jornal, esteve, hoje em nossa redação o sargento Bernardino Quité de Vasconcelos do Exercito Nacional, atuamente servindo na guarnição de Fernando de Noronha, e que se encontra nesta capital em visita á sua familia.

AGRADECIMENTOS

Do dr. João Gomes de Matos Noguera, ilustre Chefe da Secção de Fomento Agricola, neste Estado recebemos uma carta de agradecimentos pela noticia dada por esta folha sobre o seu aniversario natalicio, transcorrido recentemente.

Dra. Iaponira Guerra

Ex-interna do Hospital Pedro II e da Maternidade de Recife
DOENÇAS DA MULHER E DA CRIANÇA
Residencia : — Rua Santo Antonio, 666
Consultorio : — Av. Rio Branco, 554 Sala 1—1º.—de 15.30 ás 18 horas

Vende-se uma oitima prensa de copiar, a tratar na fabrica de rêde, a Av. Rio Branco. 195—A

REDE VIAÇAO SERIDOENSE

O seu proprietario avisa ao publico que desde 2 de junho, o serviço de transporte de passageiros vem sendo feito diariamente de Natal a Caicó.

Partida do Hotel Avenida ás horas da manhã, com exceção dos domingos.

DR. TRAVASSOS SARINHO

CIRURGIA GERAL

Cons. — Edificio Aureliano Sala, 6

Res.—Travessa Acre, 277— Fone, 58

O JORNAL catolico tem de enfrentar obstaculos que so podem ser removidos com a compreensão de todos os fieis

ARTES GRAFICAS

TIPOGRAFIA — RISCAÇAO — PAUTAÇAO
MAQUINARIA MODERNISSIMA — TIPAGEM NOVA
TRABALHO PERFEITO E RAPIDO
AVENIDA TAVARES DE LIRA, N.º 93 — NATAL

Nesta capital, o comandante da 14a. Divisão de Infantaria

Natal hospeda, mais uma vez, o ilustre general Boanerges Lopes de Souza, comandante da 14a. Divisão de Infantaria, sediada em João Pessôa.

S. Excia. se faz acompanhar dos oficiais do seu Estado Maior, major Jorge Auricano Freire, capitão Zeari Pais Brasil e o capitão João Berendt de Oliveira, ajudante de ordens. O general Beanerges Lopes, que se encontra hospedado no "Grande Hotel", terá oportunidade de inspecionar as tropas da Guarnição de Natal e da Infantaria Divisionaria da 14a. D. I., sob o comando do general Cordeiro de Farias.

ARMAZEM NATAL

Grandes estoques de Estivas, Molhados e Cereais. Sortimento completo de bebidas nacionais e estrangeiras.
Vendas em grosso e a varejo. Entrega a domicilio.
AVENIDA RIO BRANCO, 565 — TELEFONE, 210

FARINHA **VITAMINA**

Alimento ideal das crianças, adultos e convalescentes

DR. MACHADO

DOENÇAS MENTAIS E NERVOSAS
CONSULTAS DE 9 ÁS 11 E DE 15 HORAS EM DIANTE
Consultorio: Avenida Rio Branco, n.º 654
Residencia: Rua Ulisses Caldas, 256 — Fone, 284

O Capitão Newton Machado foi eleito presidente do Conselho Regional de Desportos

Na reunião de quarta-feira ultima do Conselho Regional de Desportos, entre outros importantes assuntos, foi ventilado o da eleição do presidente para o referido orgão

Numa feliz escolha, os presentes á reunião elegeram, por unanimidade, para aquele cargo, o sr. Capitão Newton Machado, ajudante de ordens do General Cordeiro de Farias e elemento muito apreciado nos nossos meios desportistas.

Logo em seguida, o ilustre militar assumiu a presidencia do Conselho.

Será homenageado, amanhã, o Capitão Anibal Medina

Por iniciativa da Cruz Vermelha, nesta capital, será homenageado, amanhã, o capitão Anibal Medina de Azevedo, fundador daquela benemerita instituição.

A's 16 horas será inaugurado o seu retrato no salão principal da séde social, e, ás 17 horas, realizar-se-á no "Grande Hotel", um cock tail. Falará o dr. Paulo Pinheiro de Viveiros, 2º vice-presidente da filial.

Nesta hora nova, nesta civilização que surge, mais se afirma o prestigio da Igreja. E á imprensa catolica está confiada a grande missão de dilatar os horizontes da verdade. Dia virá, já profetizava Tertuliano, que, para a Igreja, a tinta dos seus escritos terá quasi o mesmo valor que o sangue dos seus martires.

Assumiu as funções de Delegado de Saúde da 4a. Região o dr. Miguel Martins

Nomeado, recentemente, Delegado de Saúde da 4a. Região, em cuja circunscrição está incluido o Rio Grande do Norte, investiu-se, sabado ultimo, no exercicio desse alto cargo, o dr. Miguel Martins, que desde algum tempo vinha exercendo as suas atividades de medico sanitarista, como Inspetor Chefe da Saúde dos Portos deste Estado. Brevemente, s. s. viajará para Fortaleza, séde da 4a. Região de Saúde.

Nossa Senhora da Cabeça

Continuação da 1ª. pagina

da, segundo tradições antiquissimas e autorizadas, ao Apostolo S. Lucas, sendo a dita imagem em tudo semelhante á que se venera na igreja da Santa Casa do Loreto, na Italia.

Entre as graças alcançadas por intercessão de Nossa Senhora da Cabeça teve maxima reprecussão o que se deu em favor de um senhor nobre, o qual, tendo sido condenado a morte, fizera o voto de ir depositar uma cabeça de cêra aos pés da sagrada imagem, afim de perpetuar o milagre, se a Virgem o salvasse. No momento da execução, o povo, em delirio, viu chegar a galope um mensageiro do rei, que era portador do perdão do condenado. O feliz agraciado cumpriu, religiosamente, o voto que fizera em tão angustiada hora e para recordar o miraculoso acontecimento, a partir dessa data, em todos os santuarios de Nossa Senhora da Cabeça, a imagem da Virgem traz nas mãos uma cabeça .

O culto á Mãe de Deus sob a invocação de Nossa Senhora da Cabeça, acha-se difundido e propagado por todo o orbe catolico e é uma fonte perene e abundante de bençãos e de graças para os fervorosos devotos de Maria . Desse titulo de Nossa Senhora da Cabeça adveio o piedoso costume de o povo cristão invocar-lhe o patrocinio contra os males fisicos e morais que afligem a cabeça.

— No Rio de Janeiro, na Igreja do Rosario e São Benedito, de que é capelão o nosso ilustre conterraneo co. J. Cabral, existe, em altar proprio, uma imagem de Nossa Senhora da Cabeça, que e muito venerada pelos catolicos cariocas.

No Rio, o Brigadeiro Eduardo Gomes

RIO, 26 — Em avião da Força Aerea Brasileira chegou na tarde de ontem ao Rio o Brigadeiro Eduardo Gomes.

O Comandante da 2ª. Zona Aérea, como se sabe, esteve recentemente na Africa do Norte, percorrendo demoradamente os campos de batalha, em que estão sendo aniquiladas pelas tropas anglo-americanas, os remanescentes do que foi outrora o "Afrika Korps", de Rommel.

O Brigadeiro Eduardo Gomes, teve oportunidade de avistar-se com o general Eisenhower, comandante em chefe das forças aliadas, com o General Glark, comandante do 5º. Exercito Norte-Americano e outros cabos de guerra.

JORNAL catolico não conta com recursos como a imprensa neutra. Ajudai-o, pois, como imperioso dever.

Roubaram a corôa de Santa Rita de Cassia

Foi roubada da Matriz de Santa Cruz, em começo deste mês, a corôa de ouro de Sta. Rita de Cassia, Padroeira local.

A corôa é calculada no valor de 8:000$000. O roubo é atribuido a um ourive que ali aparecera e desaparecera após o roubo.

O larapio deve ter entrado por uma porta que amanheceu aberta.

Cinemas

ESCRAVO DE UM ERRO, da Metro, no "Rex"

Dada a natureza do enredo e a apresentação de cenas de chantage, desonestidades e traição de um sujeito desclassificado, assim como de espancamentos e outras crueldades, vinganças, lutas, **é prejudicial ao publico infantil e não se recomenda a pessoas excessivamente nervosas.**

SESSÃO FEMININA, AMANHA SUBLIME OBSESSÃO, em matinée e á noite, no "Rex"

E' um belo filme, de emoção muito fina, com magnifico desempenho. Os protagonistas vivem bem os seus papeis. A doutrina moral dá margem a reservas ; **faze bem, não olhes a quem**, pode ser ou não interpretado cristâmente. No filme, a interpretação é só humana e um tanto egoistica. Ha uma idéia de suicidio, apenas esboçada. O final é deveras feliz. **Aceitavel, com as restrições mencionadas.**

Conclave do Seridó

Obtiveram o melhor exito as reuniões de ontem, na cidade do Acari, a que compareceram o sr. Bispo de Caicó, vigarios de sua diocese, academico Aluisio Alves, Secretario da Comissão Estadual da C. B. A., dr. Oto Guerra, diretor das Municipalidades, prefeitos do Seridó, outras pessôas, afim de assentarem planos da ação social.

Em nossa proxima reunião daremos ampla reportagem.

Gabinete Medico dentario

DRA. ALIETE ROSELLI
Clinica medica e ginecologia
Consultas: 8 ás 11 e, 14 ás 17

ODETE ROSELLI
Cirurgiã dentista
Consultas de 8 ás 11 e 14 ás 17
Avenida Junqueira Aires, 528

O vinagre

Misturado com sal, o vinagre serve para tirar as manchas de tinta dos dedos.

O cheiro a peixe, couve, alho, etc., que as panelas e caçarolas adquirem com o uso, suprime-se facilmente limpando-as com vinagre.

O vinagre quente faz desaparecer as manchas das vidraças, espelhos, etc.

Uma colherada de vinagre na agua em que se fervem as batatas, evita que elas escureçam.

Se a roupa lavada parecer azulada demais, enxaguoe se outra vez em água limpa em na qual se tenha despejado um pouco de vinagre, e o excesso de anil desaparecerá.

Antes de dar brilho ao fogão, limpe se com um pouco de vinagre para retirar-lhe toda a gordura.

Uma ou duas colheradas de vinagre na agua em que se ferve a carne para o cozido, ajudam a torná-la bastante mais macia. Não há perigo de estragar o caldo, pois o sabor da carne ou dos legumes é mais forte que o do vinagre. Um pouco de vinagre esfregado sobre a carne antes de assá la, não só a torna mais tenra, como tambem ajuda a reter o suco.

LEITURA PREJUDICADA NA LOMBADA

MUTILADO

A ORDEM

PROPRIEDADE DO CENTRO DE IMPRENSA LTD.

ANO VIII — Estado do Rio Grande do Norte--Natal--Quarta-feira, 28 de Abril de 1943 — NUM. 2.247

O governo pretende restaurar, por medidas adequadas, a antiga prosperidade do vale de Maxaranguape

Jubileu do Exmo. Sr. D. Antonio Cabral, arcebispo de Belo Horizonte

Brilhantes festas assinalarão a passagem da grande data

Regresso do preclaro Antistite á sua Arquidiocese, a 30 do corrente



A Arquidiocese de Belo Horizonte se prepara para receber condignamente o seu querido metropolita d. Antonio Cabral, de regresso de S. Paulo, após o tratamento de saude a que fora ali submetido o ex-antistite natalense.

A volta do insigne pastor ao seio do seu rebanho coincide com o seu jubileu episcopal e assinala a passagem do 21 aniversario da entrada de d. Antonio, na capital mineira como seu primeiro bispo.

O Rio Grande do Norte se associa ao jubilo dos belorizontinos quer pelo precioso Jubileu de D. Cabral, quer pelo seu feliz restabelecimento.

E' este o programa das festividades que se realizarão de 30 do corrente a 9 de maio, em Belo Horizonte.

"Dia 30 de abril: Regresso do exmo. e revmo. sr. Arcebispo d. Antonio dos Santos Cabral a Belo Horizonte. Comissão que irá ao encontro de s. excia. revma. em Brumadinho : monsenhor João Rodrigues de Oliveira, padre Pedro Kruter, padre Sebastião Pujol, padre Juvenal Honorio dos Santos, padre José Bonardi, padre Valdemar de Padua Teixeira, dr. Manoel Pires e Albuquerque, dr. Olinto Orsini, dr. Benedito José dos Santos, dr. Mozar Meniconi e dr. João Milton Henriques. Comissão de recepção na gare da Central, clero, autoridades civis e militares, Junta Arquidiocesana de Ação Catolica, grupos escolares e das associações catolicas masculinas de todas as paroquias da capital e da Universidade de Minas Gerais.

No Palacio Cristo Rei receberão s. excia. : representações dos colegios catolicos, grupos escolares e das associações catolicas femininas de todas as paroquias. Saudará o exmo. e revmo. sr. D. Cabral, em nome da cidade, o prefeito Juscelino Kubitschek. Em nome da arquidiocese, falará o professor Mario Casasanta, reitor da Universidade.

Dia 1º. de maio — Homenagem das classes trabalhistas : ás 7.30, missa campal, na Praça da Liberdade, com assistencia do exmo. sr. Arcebispo comparecendo todo o operariado da capital e representações dos Circulos da Capital e do interior do arcebispado. Comunhão geral dos operarios. A's 20 horas, manifestação do operariado a s. excia. revma. Concentração na Praça da Liberdade. Discursos pelo dr. João Fleury delegado regional do Ministerio do Trabalho, do operario Sabino Moreira e de uma operaria.

Dia 2 — A's 8.30 horas, missa solene na matriz de Lourdes, celebrada pelo exmo. e revmo. sr. d. José Gaspar de Afonseca e Silva, arcebispo de São Paulo. Comunhão geral dos intelectuais. A's 14.30 horas, manifestação dos intelectuais no Palacio Cristo Rei, a sua excia. revma. Entrega de um pergaminho. Inauguração do retrato a oleo de sua excia. revma., pelo pintor D. Ismailovich. Falará o desembargador Mario Matos. A's 20 horas, sessão solene no auditorio da Escola Normal, com saudações pelo professor Lopes Rodrigues, da U. M. G., e pelo professor Anibal Matos. Haverá uma parte artistica, abrilhantada pelos professores do Conservatorio Mineiro de Musica.

Dia 3 — A's 8 horas, missa solene ; ás 11, almoço intimo ; ás 14, sessão magna ; ás 19, Te-Deum.

Dia 4 — Manifestações da Ação Catolica. A's 7.30 horas, missa solene cantada por um coro de membros da A. C. na matriz de S. José Comunhão geral da A. C. A's 19.30, sessão solene no auditorio da Escola Normal. Coro falado. Saudação pelo dr. Manoel Pires e Albuquerque.

Dia 5 — Homenagens das congregações religiosas femininas. A's 8 horas, missa festiva na igreja do Colegio Sagrado Coração de Jesus, com assistencia de 500 religiosas da Capital. A' 12 horas, almoço ao exmo. sr. arcebispo no Colegio Santa Maria. A's 1 no Palacio Cristo Rei: recepção ás religiosas por s. excia. revma. oferta de brindes ; discurso por uma religiosa ; entrega de pergaminho.

Dia 6 — Homenagem dos institutos de ensino ; ás 7.30 horas, no Parque Municipal, missa campal. Comunhão geral das representações dos institutos de ensino: superior, colegial, ginasial, normal e primario. A's 15, hora santa do professorado na Catedral da Bôa Viagem, com pregação pelo rev. padre Alvaro Negromonte.

Dia 8 — Manifestação da imprensa, estações de radio e associações catolicas. A's 8 horas, missa na capela de "O Diario", com saudações pelos drs. Gregoriano Canedo, pela imprensa, Narbal Montalvão pelas estações de radio. Nas matrizes e capelas da sede arquiepiscopal, comunhões gerais das associações catolicas masculinas e femininas de adultos, moços e crianças. A's 19 horas, em frente á matriz de S. José, concentração das associações, com seus estandartes e bandeiras. A's 19.30, solene manifestação ao exmo. sr. arcebispo. Em nome das associações masculinas, falará o dr. Bolivar de Freitas, e, em nome das associações femininas, a sra. d. Maria do Carmo Duflec .Benção solene do S. S.

Dia 9 — A's 9 horas, pontifical na Matriz de S. José. Oração gratulatoria pelo exmo. sr. bispo de Uberaba, d. Alexandre Gonçalves do Amaral. Comunhões gerais nas matrizes e capelas .A's 11.30, homenagens do clero no Palacio Cristo Rei : oferta de um retrato a oleo pintado por Herculano Campos e entrega do livro "D. Cabral e suas obras". Saudação pelo revmo. mons. José Augusto Dias Bicalho vigario geral. A's 12, almoço no Palacio, fazendo o brinde ao exmo. sr. arcebispo o vigario geral monsenhor João Rodrigues de Oliveira. A's 19, Te-Deum na Catedral da Bôa Viagem. A's 20, banquete .

Congregações Marianas

Catedral

Domingo assistirão os congregados a missa ás 7 horas na Catedral, em homenagem a Santissima Virgem, havendo após recepção de fitas a novos membros.

Importante sessão realizar-se-á em seguida, na séde social dedicada aos neo admitidos.

O JORNAL catolico tem de enfrentar obstaculos que so podem ser removidos com a compreensão de todos os ficis

Juventude Feminina Catolica Brasileira de Natal

Pascoa das jefecistas e renovação do compromisso

No proximo domingo, 2 de maio, as jefecistas de Natal, farão a sua comunhão Pascoal, havendo em seguida a cerimonia da renovação do compromisso, por todas : jicistas, jecistas aspirantes e benjaminas.

O santo sacrificio será celebrado pelo A. E. Diocesano, Rev. Co. L. Monte, ás 7 1/4, na capela da Imaculada Conceição.

Após o café, na séde da J. F. C., terá lugar a posse das novas dirigentes.

Ainda no mês de maio, em dia que será anunciado, promoverão as jefecistas, a Pascoa as moças da cidade, para o que já vêm desenvolvendo as suas atividades.

A Delegacia Fiscal está habilitada a ender BONUS DE GUERRA.

Mês de Maio

NA CATEDRAL

Os exercicios do mês mariano na Catedral iniciar-se-ão no dia 30 do corrente, pelas 19 horas, e serão presididos pelo revmo. mons. Alves Landim Como nos anos anteriores, haverá sempre pregação e benção do SS. Sacramento. E' a seguinte a pauta dos roteiros escolhidos para festejar Nossa Senhora :

30 de abril—sexta-feira—Dr. Adalberto Amorim.

1º. de maio — Sabado — Congregação Mariana.

Dia 2 — domingo — Dr. Nestor dos Santos Lima.

Dia 3 — 2ª. feira — Farmaceutico Duodecimo Rosado.

Dia 4 — 3ª. feira — Senhorinha Hermilia Trindade.

Dia 5 — 4ª. feira — Dr. Luiz Bandeira .

Dia 6— 5ª. — Dr. Varela Santiago.

Dia 7—6ª. feira —Centro do Apostolado da Oração.

Dia 8 — sabado — Antonio Paiva.

Dia 9 — domingo — D. Ana Paiva Pinheiro.

Dia 10 2ª. feira — Dr. Aderbal de Figueiredo.

Dia 11 — 3ª. feira — Miguel Barra.

Dia 12 — 4ª. feira — Dr Ernesto Fonseca.

Dia 13 — 5º. feira — José Ulisses de Medeiros.

Dia 14 — 6ª. feira — General Cordeiro de Farias.

Dia 15 — sabado — José Suassuna.

Dia 16 — domingo — Dr. Paulo de Viveiros.

Dia 17 — 2ª feira — D. Sofia Roseii.

Dia 18 — 3ª. feira — Dr. Anfiloquio Camara.

Dia 19 — 4º. feira — Dr. Cleto Camara.

Dia 20 — 5º. feira — Dr. Teotonio Freire.

Dia 21 — 6º. feira — Cel. André Fernandes.

Dia 22 — sabado — Mario Eugenio Lira.

Dia 23 — dmingo — Dr. Rafael Fernandes.

Dia 24 — 2ª feira — Senhorinha Avelina Rabelo.

Dia 25 — 3ª. feira — Dr. Francisco Ivo Cavalcanti.

Dia 26 — 4º. feira — Francisco Arsenio Coelho.

Dia 27 — 5ª feira — João Batista Gondim.

Dia 28 — 6ª. feira — Manoel Alves Afonso.

Dia 29 — sabado — Associação do Perpetuo Socorro.

Dia 30 — domingo — Irmandade dos Passos.

Dia 31 — 2ª feira — Irmandade do SS. Sacramento.

Assentada a realização de uma grande obra social no Seridó

A cooperação entre a Legião Brasileira de Assistencia, o Serviço Estadual de Reeducação e a Casa do Pobre. As atividades dos Centros Municipais

Alcançou larga e indiscutivel expressão social, o Conclave Regional do Seridó, promovido, 2ª. feira, em Acarí, pela Diretoria do Serviço de Organização Técnica da Legião Brasileira de Assistencia, com a presença do exmo. e revmo. sr. d. José de Medeiros Delgado, Bispo de Caicó, dos srs. Aluizio Alves, Diretor de Organização Técnica da L. B. A. e diretor do Serviço Estadual de Reeducação e Assistencia Social, dr. Oto Guerra Diretor, do Departamento das Municipalidades, todos os prefeitos e vigarios da região, drs. Oscar Siqueira e Nicodemus Martins, Juiz de Direito e Promotor Publico de Acarí, representantes dos Centros Municipais, outras autoridades e pessôas gradas.

A PRIMEIRA REUNIÃO

A primeira reunião efetuou-se no edificio do Grupo Escolar ás 10 horas presidida pelo sr. Bispo Diocesano, que se fez ladear pelos srs. Aluizio Alves e dr. Oto Guerra, convidando para secretariar os trabalhos o conego Amancio Ramalho, vigario de Parelhas.

S. excia. revma. explicou as finalidades do Conclave, manifestando o desejo da Diocese em, com a Legião Brasileira de Assistencia e com o SERAS, realizar uma grande obra de assistencia social. Desde sua eleição para a Diocese que planejara a organização de um serviço central — A Casa do Pobre, com filiais em todas as paroquias e destinada aos referidos objetivos. Eram os braços, a alma e o coração do seu rebanho que se postavam á disposição do Governo do Estado e da L. B. A. para esse arduo trabalho. Pedia, assim, ao sr. Aluizio Alves, que ali representava a Legião e o Serviço Estadual de Reeducação e Assistencia Social que se pronunciasse sobre o assunto.

Falou, então, o sr. Aluizio Alves, revelando os desejos de um serviço imediato de assistencia social, na região do Seridó, pela L. B. A. em cooperação com SERAS, órgão incumbido de ecordenar e orientar serviços sociais. Desceu a detalhes sobre os planos de ambas as instituições, após o que solicitou do sr. Bispo esclarecesse aos presentes os propositos praticos da Casa do Pobre.

Voltou a falar o exmo. d. José Delgado, que explicou as finalidades de efeito imediato da Casa do Pobre.

Falaram, em seguida, o dr. Oto Guerra esclarecendo aos prefeitos sobre a sua cooperação, srs. Inacio Dias, Pedro Izidro, Baldomero Chacon, Antonio Pereira, Angelo Pessôa e Pereira de Macedo, prefeitos de Caicó, Jardim do Seridó, Jucurutú, Flores, Acarí e Parelhas, e os srs. Conego Paulo Heroncio, Padre Ambrosio Silva, conego Amancio Ramalho, padre Manoel Costa, padre Eimard Monteiro, vigarios de municipios seridoenses, dr. Oscar Siqueira, Juiz de Direito de Acarí, dr. Nicodemus Martins, Promotor Publico, expondo os seus pontos de vista .

Conhecidos os propositos de todos os presentes, foram suspensos os trabalhos, e convocada nova reunião para as 14 horas.

O ALMOÇO

Ao meio dia, teve lugar, num dos salões do Grupo Escolar, lauto almoço, com a presença de todas as autoridades que tomaram parte no Conclave, o qual decorreu num ambiente de franca cordialidade.

A SEGUNDA REUNIÃO

A's 14 horas reiniciaram-se os trabalhos, com a participação do sr. Bispo, representante da L. B. A. Diretor das Municipalidades, prefeitos, vigarios, representantes dos Centros Municipais outras autoridades. Após larga discussão de varios aspectos dos problemas sociais do Seridó, pediu o sr. Bispo que o sr. Aluizio Alves anunciasse á Assembléia as conclusões do Conclave, que foram as seguintes : **por parte da Autoridade Diocesana**. a) instalação progressiva da Casa do Pobre, em todas as Paroquias ; b) a sua preferencia pelos problemas de amparo á velhice indigente e aos menores abandonados, a partir dos 7 anos; c) o desejo permanente da mais franca e sincera colaboração, em ambos os assuntos, com a Legião Brasileira de Assistencia e o Serviço Estadual de Reeducação e Assistencia Social. **Por parte da L. B. A.** : a) cooperação moral e financeira com a Casa do Pobre para concretização dos seus objetivos ; b) instalação progressiva de serviços, de acordo com as possibilidades, de amparo á maternidade e infancia e enfermos indigentes.

A Assembléia aprovou, com calorosa salva de palmas, as conclusões do Conclave, assinando todos os presentes as atas respectivas.

Por fim, d. José Delgado encerrou os trabalhos, congratulando-se com os srs. Aluizio Alves, dr. Oto Guerra, prefeitos, vigarios, autoridades, Centros Municipais e todos os presentes pelo exito dos mesmos.

REUNIÃO SOLENE DO CENTRO MUNICIPAL

A's 16 horas o Centro Municipal do Acarí reuniu autoridades e população local para uma reunião solene, sob a presidencia do sr. Bispo Diocesano, e para ouvir uma explanação do programa geral e das atividades da Legião Brasileira de Assistencia no Rio Grande do Norte. O sr. Aluizio Alves proferiu um discurso a esse respeito, sendo vivamente aplaudido. Ao encerrar a reunião, o antistite seridoense salientou a feliz orientação do Brasil no que diz respeito á questão social, e que colocava á frente de países de longas tradições, sendo as suas palavras coroadas por calorosa salva de palmas.

ATIVIDADES DOS CENTROS DA REGIÃO

Em reunião com as presidentes de todos os Centros Municipais ou seus representantes, o sr. Aluizio Alves, Diretor do Serviço de Organização Técnica da L. B. A. teve oportunidade de examinar os trabalhos até agora procedidos pelos mesmos, orientando-os sobre futuras atividades e cooperação com a Casa do Pobre. Aproveitou tambem para sistematizar os serviços de Tesouraria e instruir sobre assistencia ás familias dos convocados.

Colaboração da Diocese de Caicó e Governo do Estado através do Serviço Estadual de Reeducação e Assistencia Social

Carta de d. José Delgado ao Interventor Aldo Fernandes

Na vespera da reunião do Conclave do Seridó recebeu o sr. Interventor interino a seguinte carta :

Caicó, 25 de abril de 1943 .

Exmo. Dr. Aldo Fernandes,

Respeitosas saudações

Sem querer nem de longe faltar a v. excia. o alto respeito que merece pelo cargo que tão superiormente ocupa venho pedir me permita escrever-lhe em papel comum. Não tenho outro hoje e não quero deixar de lhe enviar meus votos de feliz festa de pascoa com as palavras que se seguem e que v. excia. saberá melhor do que eu apreciar.

Amanhã reunir-me-ei em Acarí, em e varios auxiliares da confiança de v. excia., inclusive alguns prefeitos do Seridó, onde v. excia. quer que se opere, que se trabalhe, que os servidores do povo e auxiliares do Governo não fiquem de braços cruzados ; conosco estarão varios vigarios, que o bispo diocesano, imitando v. excia. tambem deseja ver solicitos e operosos ; uns e outros queremos cooperar para o gigantesco plano de v. excia. e dr. Rafael Fernandes relativamente aos problemas de Reeducação e Assistencia, tenham braços a seu serviço no interior do Estado. Não poderia deixar

Conclue na 4a. pag.

LEITURA PREJUDICADA NA LOMBADA

MUTILADO

Caixa Rural e Operaria de Natal

Cooperativa de Credito Registrada no Ministerio da Agricultura

A maior do Norte do Brasil

De pequenos depositos chegou a reunir mais de 6 milhões de cruzeiros

Séde--Rua dr. Barata, 208

Serão licenciados do serviço ativo do Exercito, os soldados conscritos casados, que tenham filhos e mais de 12 mêses de incorporação

RIO, 24 (AN) —O Ministro da Guerra declarou que os comandantes de Regiões Militares devem providenciar para que sejam licenciados do serviço ativo do Exercito, os soldados conscritos casados que tenham filhos e contem, no minimo, 12 meses de serviço.

Não se compreendem no disposto deste aviso, os funcionarios publicos interinos, os em estado probatorio ou em comissão e os extra-numerarios de qualquer modalidade da União, dos Estados, Torritorios, Municipios, Prefeitura do Distrito Federal, servidores de organizações ou entidades que exerçam função por delegação do poder publico ou sejam por este mantida ou administrada

RAIOS X

MEDICO-DENTARIO

Dr. Carlos Passos

ELETRICIDADE MEDICA

Ondas curtas — Diatermo-coagulação, correntes galvanica e faradica — Infra-vermelho

Doenças do Coração e Pulmões

Metodo brasileiro — Pneumotorax artificial

Das 10 ás 12 e das 15 ás 18 hs.

Consultorio: Praça Augusto Severo, 91 — Fone, 351

Comerciantes inescrupulosos retinham quatro milhões de quilos de sal para provocar álta no preço do produto

RIO, 27 (A. N.)—Juntamente com a crise do açucar começou a circular a noticia de que o sal tambem ia desaparecer nos nossos armazens. Entrementes, chegavam á Coordenação denuncias de que negociantes inescrupulosos aproveitavam-se das noticias correntes e retinham por espirito de garantia, grande quantidade de sal. A ação da Coordenação não se fez esperar. Os fiscais puzeram-se a campo, verificando a sua procedencia.

Cerca de quatro milhões de quilos de sal estavam retidos para provocação da alta e foram interditados. Graças á pronta ação da Coordenação, o racionamento de sal foi sustado.

Os negociantes inescrupulosos por sua vês serão processados com provas concretas e encaminhados ao Tribunal de Segurança.

Dr. Creso Bezerra

Diagnostico e tratamento do Figado, Vesicula biliar, estomago intestinos e pancreas, pela

ENTUBAÇAO DUODENAL

HEMORROIDAS

Residencia e Consultorio: Rua da Conceição, n. 621

Fone: 78

Horario: Das 15 ás 17 horas

DR. ALOYSIO GÓIS

Cirurgião-Dentista

Tratamento das gengivites pelas massagens eletricas

Raios Ultra Violeta

Infra Vermelhos

termos coagulação

Horario : de 13 ás 17

Consultorio : Av. Rio Branco 669

(EM FRENTE AO REX)

Dr. Alvaro Vieira

OPERAÇÕES

DOENÇAS DE SENHORAS -- VIAS URINARIAS

Tratamento Moderno por Eletricidade Medica

(Indutotermia - Eletro-Coagulação — Bisturi Elétrico)

CONSULTORIO — Av. Sachet, 174—(Casa terrea) — Fone : 390

CONSULTAS — Das 14 ás 18 horas

RESIDENCIA : AV. GETULIO VARGAS, 750—FONE 149

Atenção! Atenção!

A Loteria Federal do Brasil, enriquece duas pessoas por semana ! Não deixe mais nunca de adquirir o seu bilhete ou fração no **CENTRO LOTERICO** de Natanael Luz & Cia. á Rua Dr. Barata 171. Seja constante, tenha fé e o seu dia chegará.

REPRESENTAÇÕES
IMPORTAÇÃO E
EXPORTAÇÃO

BEZERRA & CIA.

TRAVESSA CORONEL AURELIANO, 37/45

Caixa Postal, 12 --Teleg.: "BATISTA" — NATAL — R. G. N.

AÇUCAR
CEREAIS E
GENEROS DO ESTADO

DR. PEDRO SEGUNDO

ESPECIALISTA

VIAS URINARIAS — PROTOLOGIA E SIFILIS

Cura radical das hemorroidas, varizes e hidroceles, sem operação e sem dôr. Doenças da uretra, prostata, vesiculas seminais, bexiga e rins. Tratamento rapido das uretrites agudas e cronicas, e suas complicações. Perturbações sexuais — Uretroscopia Galvano Cauterio

DAS 15 HORAS EM DEANTE

Consultorio: Edificio "Nova Aurora" — Rua Dr. Barata, 241 — 1º. andar — Residencia : Rua Apodí 377 — Fone, 71

DR. RICARDO BARRETO

MEDICO

Diretor do Hospital de Alienados

Cons. : Rua Dr. Barata, 210 — das 13 ás 17 horas — Fone 120

Res. : Ave. Deodoro, 638 — Fone, 151

"Hotel Central"

DE ANTONIO COSTA

Edificio novo, confortavel e de absoluto asseio. Agua corrente em todos os aposentos : COZINHA DE PRIMEIRA ORDEM

Cx. Postal 85 — Teleg. CENTRAL —Rua Cel. Bonifacio, 176— Natal — Rio Grande do Norte

AVISO

A JOALHARIA MODERNA tem um grande estoue de Aneis de Grau, para todas as classes. Completo sortimento de joias e relogios dos melhores fabricantes do mundo. Oficina apta para concertos de relogios e joias. — PRAÇA AUGUSTO SEVERO, N.º 77 —:— NATAL

Café

São Luiz

100°/. puro

CASA MONTE

E. BANDEIRA DO MONTE

FERRAGENS, LOUÇAS, VIDROS, PAPEIS, TINTAS, OLEOS, Graxas, Vernizes, Esmaltes, Carboreto, Soda Caustica, Potassa, Estanho, Cêra para Soalho, Cabos Manilha e Linho. — Estopas de Algodão, Asbesto, Anilinas, Filtros, Talhas, Artigos para instalações sanitarias e Abastecimento d'Agua

TUDO AOS MENORES PREÇOS DA PRAÇA

Rua Dr. Barata, n.º 199 e Travessa do Mexico, n.º 72 — NATAL

SAPATARIA MEDEIROS

DE AFONSO MEDEIROS

Fabrico de calçados de todos os tipos pelos melhores preços

Praça Augusto Severo, n.º 200 — NATAL

JOAO GALVAO & CIA.

TECIDOS POR ATACADO

A MAIS ANTIGA CASA NO GENERO, POR ISSO MESMO A MAIS PROCURADA

RUA CHILE, N.º 233

NATAL — RIO GRANDE DO NORTE

Telg.: "GALVAO" — Caixa Postal, 8 — Telefone, 88

FARMACIA CONFIANÇA

DE MOURA BARRETO & CIA. LTDA.

Especialidades farmaceuticas e perfumarias — Escrupulosa manipulação

Depositaria da "Flora Medicinal" de Monteiro da Silva & Cia.

Rua vigario Bartolomeu, 536 — Telefone 227 — Natal

Oton Osorio

ESTIVAS E CEREAIS EM GROSSO

TRAVESSA AURELIANO Nº. 31

TELEF. : 295 — **TELEG. . OTON**

FILIAIS : — CERRO CORA' E CAMPO REDONDO

EPITACIO LIRA

ENGENHEIRO CIVIL

CONSTRUÇÕES E INSTALAÇÕES ELETRICAS

Caderneta profissional 389. Plantas e orçamentos.

AV. TAVARES DE LIRA, 96, 1.º ANDAR

MOINHO S. ANTONIO

Um dos melhores e bem conceituado moinho da cidade, unico produtor dos afamados cafés ORIENTAL E S. ANTONIO, moidos escrupulosamente á vista do freguês

Torrefação e moagem á praça Gentil Ferreira, 1384

Alecrim — Natal — R. G. N.

Palacio do Governo

O sr. Interventor Federal interino assinou, ante-ontem, os seguintes decretos :

nomeando, em carater provisorio, Alcina Vanderlei Miranda para exercer o cargo de Agente Municipal de estatistica, em Mossoró, vago em virtude do falecimento de Alcino Galvão Miranda ; e

—elevando para 15% a gratificação adicional que atualmente percebe Noemia de Almeida Medeiros Chaves, professora de 2a. classe, padrão G, do Quadro Unico do Estado, lotada no Grupo Escolar «Moreira Dias», da cidade de Mossoró», a partir de 21 de fevereiro ultimo, quando completou quinze anos de serviços prestados ao magisterio primario do Estado.

—

O sr. Secretario Geral do Estado baixou as seguintes portarias :

dispensando Nazaré Freire de Lira da função de extra-numerario-mensalista-Auxiliar de Escritorio—ref. VIII, do Departamento Estadual de Imprensa e Propaganda ;

—admitindo, no Departamento Estadual de Imprensa o Propaganda, como extranumerario-mensalista — Auxiliar de Escritorio—Ref. VIII — Maria Enedina Corrêia, na vaga existente com a dispensa de Nazaré Freire de Lira, contando-se-lhe o exercicio de 20 do corrente.

Jessé Fernandes Café

ADVOGADO

Rua Dr. Barata, 186 — Sobrado

Fone: 386 — NATAL

Embarca, hoje, para o Brasil, o Presidente do Paraguai

RIO, 27 (A. N.)—Embarcará, amanhã, para o Brasil o Presidente do Paraguai, General Higino Morinigo, que vem retribuir a visita feita ao seu país pelo Presidente Vargas.

Viajando no hiate presidencial «Iris», chegará a Porto Esperança em 1º de maio, ali tomando um trem da Estrada de Ferro Noroeste, com destino a São Paulo, desembarcando a 5 do mesmo mês, no Rio.

Grandes homenagens lhe serão prestadas no percurso, destacando-se a grande parada em Campo Grande e as festividades preparadas pelo povo e governo paulistas

Na ocasião de sua chegada a esta Capital, formarão 25 000 homens, guarnecendo o percurso da Estação Pedro II até ao Catete, onde hospedar-se-á o Presidente Paraguaio.

DOENÇAS DE SENHORAS

PARTOS

Dr. Etelvino Cunha

(Assistente da Maternidade do Hospital "Miguel Couto")

Ondas ultra-curtas, bisturí eletrico, eletro-coagulação etc.

Consultorio : Rua Cel. Bonifacio, 222 (Ribeira)

Das 15 ás 18 horas

Residencia : Praça André de Albuquerque, 534

Fone : 59

Lembre-se de que estamos em guerra. Economizar agora, além de prevenir o futuro, é trabalhar para a vitoria. Abra hoje mesmo um caderneta em qualquer cooperativa. Todas são fiscalizadas pelo Governo

JORNAL catolico não conta com recursos como a imprensa neutra. Ajudai-o, pois, como imperioso dever.

LEITURA PREJUDICADA NA LOMBADA MUTILADO

A ORDEM

Vespertino de propriedade do Centro de Imprensa Ltd.

ULISSES C. DE GOIS
(Diretor

OTO GUERRA
(Redator-chefe)

F. VERAS BEZERRA
(Redator-Secretario)

MANOEL PAZ DE ARAUJO
(Gerente)

EXPEDIENTE
Redação: 8 ás 11 e 13 ás 16 hs.
Gerencia: 7 ás 11 e 13 ás 17 hs.
Telefone: n.º 222

Séde: Rua Dr. Barata, n. 216
NATAL

ASSINATURAS
Ano .. .. Cr$ 60,00
Mês 8,00

VENDA AVULSA
Numero do dia .. Cr$ 0,30

PUBLICAÇÕES, ANUNCIOS, ETC.
TABELA NA GERENCIA

Informador

FARMACIAS DE PLANTÃO DURANTE O MÊS DE ABRIL

Maia	1	7	13	19	25
Confiança	2	8	14	20	26
Monteiro	3	9	15	21	27
Modelo	4	10	16	22	28
Guilherme	5	11	17	23	29
Natal	6	12	18	24	30

CORREIO AÉREO
Fechamento de malas
PARA O SUL

PANAIR — Segundas e quintas, ás 14 horas e sextas ás 8 horas CRUZEIRO DO SUL — Quartas, quintas e domingos, ás 8 horas. MILITAR — Terças, quintas e Sabados.

PARA FERNANDO DE NORONHA

Todas as terças e quartas ás 14 horas.

PARA O NORTE

PANAIR — Quartas e domingos, ás 9 horas e quinta ás 14 horas. CRUZEIRO DO SUL — Quartas, ás 14 horas. MILITAR — Terças, quintas e sabados, ás 8 horas (até Ceará).

Pan American Airwirs system
PARA O SUL

Quartas, quintas, sabados e segundas, ás 8 horas.

PARA O NORTE

Sabados, ás 14 horas.

HORARIO DE TRENS
NATAL RECIFE

Partida de Natal nas terças e sabados ás 5,40 horas.

Chegada a Natal nas segundas e sextas ás 21,25 horas.

O trem de Natal-Recife faz baldeação em Entroncamento, para o ramal da Paraíba.

NATAL NOVA CRUZ

Partida de Natal ás segundas e sabados ás 5,40, e quarta e quintas, ás 15,30 horas.

Chegada a Natal nas segundas ás 21,25 e nas quartas e quintas, ás 10,38, e aos sabados, ás 21,34.

NATAL—C. MIRIM—B. VERDE

Saidas diariamente ás 17.15 horas e chegadas diariamente ás 8.24

NATAL—ANGICOS

Partida de Natal ás segundas, quartas e sextas ás 5.58

Chegada a Natal nas terças, quintas e sabados ás 14.20

OBS. — Todos esses trens conduzem carro-correio.

Diariamente de Nova Cruz ás 3,30 horas, parte um trem para João Pessôa.

AUTO E CAMINHÕES
Rêde de Viação Seridoense

Partidas de Natal ás 6 horas, diariamente, exceto aos domingos.

Chegadas a Natal nos mesmos.

MACAIBA—NATAL

Partidas de Macaíba ás 7 horas e 12,30 horas.

Saida de Natal ás 10.30 e 16 horas.

NATAL — SANTA CRUZ

Saida de Natal, ás 17 horas e partida de Santa Cruz, ás 5,30 horas, diariamente.

DR. MONTE
(ESPECIALISTA)
Ouvidos, Nariz e Garganta
Ex-interno do Hospital Pedro II
Ex-assistente do Hospital Centenario
Consultas: de 7 ás 12 e das 12 ás 18 horas
Cons.: Av. Rio Branco, 669
Res.: Avenida Rio Branco, 777

JONAS GURGEL
PROVISIONADO
Advocacia em Caraúbas, Martins, Apodí, Portalegre, Patú e Augusto Severo
Escritorio e residencia: Praça Getulio Vargas, 69—Caraúbas

Há algo de mágico
neste novo tipo de caneta!

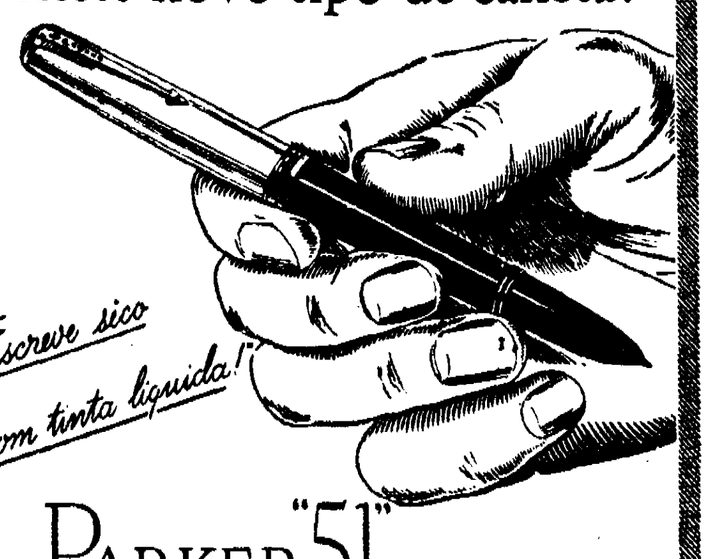

PARKER "51"

DE luxuosa aparência, de uma comodidade sem par, a Parker "51" é um tipo de caneta-tinteiro inteiramente novo.

A pena "torpedo", de que é dotada, está sempre úmida — começa a escrever numa fracção de segundo. Com a maciez do veludo e sem menor esfôrço, ela vai fixando os seus pensamentos no papel.

Há, ainda, uma grande surpresa: a Parker "51" dispensa o uso do mata-borrão! Êsse modêlo - e só êle - foi criado para escrever com uma nova espécie de tinta - a maravilhosa Tinta Parker "51", *que seca à medida que se escreve.* Acaba com os borrões e com as manchas de tinta nos dedos. Não obstante, a Parker "51" pode *também* ser usada com qualquer boa tinta para caneta-tinteiro.

Veja e experimente a notável Parker "51" *com* a tinta "51" em qualquer boa casa do ramo.

◆ GARANTIA VITALÍCIA. *O Diamante Azul "Parker", estampado no prendedor, representa um contrato feito pelos fabricantes com o comprador da caneta, válido por tôda a vida dêste, e que garante o reparo de qualquer desarranjo, não intencional, desde que a caneta seja devolvida completa. Para a embalagem, porte e seguro, cobrar-se-á apenas a importância de Cr$ 10,00.*

Preços desde Cr$ 375,00; outras canetas Parker desde Cr$ 150,00
Únicos distribuidores para todo o Brasil e Posto Central de Consêrtos:
COSTA PORTÉLA & CIA.
Rua 1.º de Março, 9 - 1.º andar - Rio de Janeiro
J.W.T. 7302-P

FIRME COMO O PÃO DE AÇUCAR
O
"ARMARINHO DAS ROCAS"
Rua Pereira Simões, 73
é a casa numero UM que mais barato vende
TECIDOS — CHAPEUS — MIUDEZAS
Rocas — Natal

Galvão, Mesquita & Cia.
RUA DR. BARATA, 217 — RIBEIRA — TELEFONE, 158
Ferragens, cutelaria, vidros, louças, tintas, oleos, soda caustica, canos, chapas de ferro, etc. rtigos sanitarios e material para saneamento
EM NATAL O ESTABELECIMENTO PREFERIDO NO GENERO PELOS SEUS PREÇOS MODICOS

Fazer uma visita ao «IDEAL» é prova de bom gosto. Completo sortimento de Estivas, Cereais, Bebidas, Calçados, etc. etc.
Encarrega-se de mandar fazer sapatos e concertos
ENTREGA A DOMICILIO
Mercado Publico, Cidade Alta—Rua E—Locais de n. 1 a 8—Telefone 190
Julio Pereira de Lucena
Natal, Rio Grande do Norte

AVÓ ! MÃE ! FILHA!
TODAS DEVEM USAR A
FLUXO-SEDATINA
(OU REGULADOR VIEIRA)



A MULHER EVITARA' DORES
ALIVIA AS COLICAS UTERINAS

Aplicada com vantagem para combater as irregularidades das funções periodicas das senhoras. E' calmante e regulador dessas funções.

FLUXO-SEDATINA, pela sua comprovada eficacia é muito receitada. Deve ser usada com confiança.

A FLUXO SEDATINA encontra-se em toda parte

LEITURA PREJUDICADA NA LOMBADA

PREVIDENCIA NACIONAL LIMITADA

Séde : São Paulo — Rua B. Constant — 12 5º. — Cx. Postal 1.696 | Carta Patente nº. 140 | Agencia Geral : Natal — Rua Frei Miguelinho — 34 — Sob. — Sala 1

Resultado Oficial de 26 de Abril de 1943

Plano Previdente : 308.813

308.813	1	premio de			Cr$ 30.000,00
08.813	10	" "	Cr$	1.000,00	Cr$ 10.000,00
8.813	100	" "	Cr$	500,00	Cr$ 50.000,00
813	1000	" "	Cr$	60,00	Cr$ 60.000,00
Isenções 13	10000	" "	Cr$	10,00	Cr$ 100.000,00
" 3	100000	" "	Cr$	5,00	Cr$ 500.000,00

Plano Nacioinal : 08.813

08.813	1	premio de			Cr$ 30.000,00
18.813	1	" "			Cr$ 1.000,00
28.813	1	" "			Cr$ 1.000,00
38.813	1	" "			Cr$ 1.000,00
48.813	1	" "			Cr$ 1.000,00
8.813	10	" "	Cr$	800,00	Cr$ 8.000,00
813	100	" "	Cr$	120,00	Cr$ 12.000,00
Isenções 13	1000	" "	Cr$	20,00	Cr$ 20.000,00
" 3	10000	" "	Cr$	10,00	Cr$ 100.000,00

Dr. Agenor Prado Moreira — Diretor Gernte
Visto : Dr. Tarquinio Setti — Inspetor Federal

Realizar-se-á o sorteio proximo a 25 de Maio.
Habilite-se aos premios, estando em dia com as suas mesalidades.

"Farmacia Guilherme"
do *Farmaceutico Fernando Guilherme*
A mais nova da cidade e a que vende pelo melhor preço
PERFUMARIA EM GERAL
Pr. Augusto Severo, 181

Reduzido de 50 o/o, provisoriamente, o fornecimento normal de de açucar na capital do país

RIO, 16 (AN) — O Gabinete do Coordenador da Mobilização Economica, por intermedio da Agencia Nacional, distribuiu a nota: «O Coordenador da Mobilização Economica recomenda á população desta Capital que se não deixe influenciar por boatos derrotistas pois, não lhe faltará açucar. Disporemos de estoques para atender o riuspmento da população, mas necessitamos reduzir de 50 o/o o fornecimento normal, durante algum tempo, em virtude da inevitavel irregularidade no trafego maritimo. O coordenador solicita a colaboração do povo para a redução voluntaria do consumo à base de racionamento. E' preciso que se tenha a compreenção do estado de guerra e as consequencias do bloqueio maritimo. A tendencia de burlar ás instruções, para formar estoques, no momento é criminosa, pois, o que um consome a mais é retirado do outro. Dentro de poucos dias será executado um plano de racionamento que garantirá a regularidade do abastecimento à população. Quanto ao sal não haverá dificuldades. uma vez que a população faça suas compras normais. Poderá haver certa carencia, relativamente ao sal destinado ao gado, mas não quanto ao consumo do publico. Em qualquer hipotese, porém, não haverá majoração de preços desses produtos, sendo punido o vendedor que incorrer em tal falta.

DR. JOSÉ IVO
Doenças do adulto e da criança
(Disturbios alimentares — Diarréa, vomitos, desnutrição, retardamento da dentição, etc.
Doenças das Senhoras
(Utero, ovario, trompa, hemorragia da puberdade, fenomenos da menopausa, etc.)
Diabete — Neurastenia sexual
Moderna orientação no tratamento da sifilis
Consultorio e residencia:
Avenida Rio Branco, n. 624
Fone: 263 — NATAL

Claudionor de Andrade
ADVOGADO
Escritorio: Rua Dr. Barata, 241 — 1º andar
Edificio Nova Aurora
Natal — R. G. N.

Leve ás cooperativas os seus pequenos depositos. Eles reunidos lhe beneficiarão a á coletividade.

O incendio destruiu 500 fardos de algodão da firma Oton Bezerra de Mélo

RECIFE, 26 (AN) — Sabe-se agora que cerca de quinhentos fardos de algodão foram destruidos no incendio das fabricas «Maria Amelia», de propriedade da firma Oton Bezerra de Mélo. Oficiais americanos estiveram no local prestando o seu concurso.

HEMORROIDAS
Cura radical, sem operação, e sem dor — Doenças Ano-Retais e Partos
DR. L. BANDEIRA DE MELO
ESPECIALISTA
Ex-adjunto da clinica de Doenças Ano-Retais e da Maternidade do Hospital São Francisco de Assis (Rio)
ONDAS CURTAS — ELETRO-COAGULAÇÃO
Consultorio: Praça Augusto Severo,n.º 250 — 1.º — Salas 3 e 9 — Fone: 349
Expediente: De 2 ás 5 diariamente
Res.: Rua da Conceição, 617

Everton Dantas Cortês
ADVOGADO
Escrit.º e Resid.: Rua Des. Dionisio Filgueira, n.º 259
Mossoró — Rio G. do Norte

Conferenciaram os Ministros da Guerra e da Justiça e o Brigadeiro Eduardo Gomes

RIO, 27 (AN) - Estiveram em conferencia o Ministro da Guerra, o Ministro da Justiça e o Brigadeiro Eduardo Gomes, que acaba de regressar de sua recente viagem do teatro da guerra na Africa.

ENOCK GARCIA
ADVOGADO
Escritorio e Residencia — Rua Cel. Freire — Macaíba

COBREM-SE BOTÕES
Ponto roial, cairel, cordonet, vestana, soutache e ajour. Plissé prega renda. Rua 21 de Março, 664.

OTTO GUERRA
CIVEL — CRIME — DIREITO DO TRABALHO
Escrit.: e Resid.: Av. Floriano Peixoto, nº 501 — Fone 161

MUTILADO

A ORDEM

Propriedade do Centro de Imprensa Ltd.

ANO VIII — Estado do Rio Grande do Norte--Natal--Quarta-feira, 28 de Abril de 1943 — NUM. 2.247

Uma Cooperativa Agro-Pecuaria com séde em Pureza

SERA' DOMINGO A FUNDAÇÃO

Está marcada para o proximo domingo, 2 de maio, a fundação definitiva de uma Coperativa Agro-Pecuaria com séde na vila de Pureza, Municipio de Touros, encravada no vale de Maxaranguape.

Vai ser um acontecimento de alta significação, pois, pela primeira vez se cuida em nosso Estado de extender aos vales umidos, diretamente os beneficios do credito agricola.

Os objetivos da fundação da Cooperativa estão expressos na seguinte carta circular que vem sendo endereçada a todos os proprietarios do municipio de Touros.

Cooperativa Agro-Pecuaria
Séde: Pureza

Pureza, 27 de abril de 1943
Prezado Senhor

A Comissão abaixo assinada convida V. S. a comparecer á grande reunião de proprietarios a se realizar em Pureza no proximo domingo, 2 de maio ás 3 horas da tarde, afim de tomar parte na fundação de uma sociedade destinada a realizar emprestimos a juros modicos e a longo prazo aos que a ela se associarem e que exerçam atividades agricolas em qualquer parte do Municipio de Touros particularmente nos vales de Maxaranguape, Punau' e Fonseca. Essa sociedade de credito será um pequeno banco, se denominará Cooperativa Agro-Pecuaria e terá sua séde na vila de Pureza por conveniencia da sua proximidade dos centros de produção do Municipio.

A fundação da Cooperativa em Pureza faz parte do plano que o governo resolveu executar, nos vales umidos, para que estes possam produzir tudo de que são capazes, segundo as exigencias da Batalha da Produção.

Chegou a hora de os vales umidos ocuparem o logar que lhes compete como das mais pujantes regiões geo-economicas do Estado.

Três forças conjugadas aparecem agora para auxiliar a iniciativa prticular, nesta tarefa, a saber: 1 — A Cooperativa se encarregará do financiamento do produtor no proprio meio em que vive e trabalha; 2º.— o Departamento de Agricultura (Estado) e a Secção de Fomento Agricola juntamente com a Comissão Brasileiro-Americana de Produção de Generos Alimenticios (União) fornecerão sementes, instrumentos e maquinas agricolas, instruções tecnicas, etc; 3.º — o Departamento Nacional de Obras de Saneamento (União) fará as desobstruções e retificações dos rios que se tornarem necessarios para que as terras possam ser cultivadas. Quanto a Maxaranguape será feita sem demora a retificação do rio, já existindo, para isso, a competente verba.

Na reunião do proximo domingo, 2 de maio, em Pureza, este e outros assuntos serão tratados, esperando a Comissão abaixo assinada o comparecimento de todos os interessados.

Atenciosas saudações

Roberto Bezerra Freire, pelo Departamento de Agricultura.
Francisco Véras Bezerra, pelo Cooperativismo
Pedro Guedes da Costa e Silva
Pedro Gomes Neto
Candido Emidio de França
Pedro Emidio de França
João França Filho
Manoel Lucas Peixoto

Colaboração da Diocese, etc.

(Continuação da 1ª. pagina)

de comunicar estes propositos mais uma vez a v .excia quando venho sentindo que v. excia tem olhado de maneira generosa para as obras de educação da Diocese .

Se Deus nos ajudar e houver plena compeensão de minhas intenções, e eu empregarei todo esforço neste sentido, a nossa tentativa e experiencia de coperação poderão trazer motivos de mutuas e duradoiras alegrias para os que representamos a Igreja e o Estado.

Deus guarde a v. excia. e cubra, com a exma. familia das melhores benção do céu.

a)José, Bispo de Caicó.

Bel. Vicente de Souza
ADVOGADO
Hotel Bom Jesus — Natal

Homenagem ao desembargador Virgilio Dantas

Aposição do seu retrato no Tribunal de Apelação do Estado

Promovida pelos Juizes de Direito do Rio Grande do Norte, vai ser prestada significativa homenagem ao desembargador Virgilio Otavio Pacheco Dantas, no dia 1º de maio, quando será inaugurado, solenemente, no salão principal do Egregio Tribunal de Apelação do Estado, o retrato do seu ex-presidente.

Para assistirmos á solenidade, que será realizada ás 20 horas daquele dia, recebemos atencioso convite da comissão promotora, que é constituida dos drs. Adalberto Amorim, Felix Bezerra, Eurico Montenegro, João Maria Furtado, Lauro Pinto e Emidio Cardoso.

Obra das Vocações Sacerdotais

Reunião, amanhã, no Salão da Confederação Catolica

Sob a presidencia do exmo. sr. Bispo D. Marcolino Dantas, realiza se, amanhã, ás 19 horas, no salão da Confederação Catolica, importante reunião da Obra das Vocações Sacerdotais.

Abordando o momentoso assunto das vocações sacerdotais, que é um dos mais palpitantes problemas da Igreja, no Brasil, falará o dr. Paulo Pinheiro de Viveiros, presidente do Departamento Administrativo do Estado.

Por nosso intermedio, o revmo. Mons. João da Mata Paiva, dedicado diretor da Obra das Vocações Sacerdotais, convida todas as zeladoras, socios e pessoas interessadas para assistirem a reunião de amanhã.

Precisa-se

de um moço de 35 a 40 anos, com pratica de comercio, de bôa saude, para o serviço de propaganda medica e vendas aqui na capital e no interior do Rio Grande do Norte.

Paga-se regular ordenado e bôa comissão nas vendas.

A tratar na Agencia Nordestina nº. 1224 — Bairro do Alecrim.

EVITEM AS MOLESTIAS USANDO
SANARINA
O excelente desinfetico anisseptico e desodorante para higiene da boca garganta e nariz.

Vende-se

no aprazivel bairro do Tirol, na Avenida Hermes da Fonseca, um otimo terreno murado em parte, com 1.916 metros quadrados de superficie, por preço convidativo. A tratar com o proprietario Augusto Pereira, na Drogaria Brasil ou na Agencia Nordestina, á rua Amaro Barreto, 1224.

AVISO

Tendo regressado a esta capital, ainda sem poder exercer a minha atividade comercial venhor cientificar aos meus amigos e freguezes, que tendo se ausentado ontem, o meu filho Mirabeau Pereira, a nossa DROGARIA BRASIL, ficou gerenciada pelas minhas filhas Ilnah e Ilgeny Pereira. Outrosim ; Nos dias uteis permanecerei na referida Drogaria das8 1|2, até 10 horas e no 2º. expediente das 4 ás 5 1|2 horas a inteira dispisição de todos.

Natal, 27 de Abril de 1943.

Augusto Amancio Pereira

Os aliados encontram-se a menos de 35 kms. de Tunis

RIO, 28— Informam de Argel que os aliados realizaram novos progressos na Tunisia, apezar da violenta resistencia do inimigo. Em alguns pontos as forças do eixo estão perdendo o controle da situação. O inimigo está sendo terrivelmente atacado do ar em todo o territorio tunisiano que ainda lhe resta. As potencias do eixo lançaram á luta os ultimos recursos de que dispunham numa tentativa de defenderem as posições em que atualmente se encontram de posse. Os soldados do general Montgomery chegaram a um ponto a menos de 35 quilometros de Tunis.

ARMAZEM NATAL

Grandes estoques de Estivas, Molhados e Cereais. Sortimento completo de bebidas nacionais e estrangeiras.
Vendas em grosso e a varejo. Entrega a domicilio.
AVENIDA RIO BRANCO, 565 — TELEFONE, 210

FARINHA **VITAMINA**
Alimento ideal das crianças, adultos e convalescentes

Partiu de Macau um contingente de Reservistas Navais

Recebemos o seguinte telegrama : "Macau, 27 — A ORDEM . Hoje pela madrugada partiu com destino a essa capital, via Baixa-Verde, um contingente de Reservistas Navais ultimamente convocados. Antes da partida, formou o contingente dos futuros marinheiros em frente da agencia da Capitania, proferiu o tenente Manoel Augusto, da Marinha de Guerra, patrio-Guerra, da Marinha de Guerra, patriotica alocução rclembrando os feitos da nossa Marinha e apelando para os que partiam o sagrado cumprimento do dever. Foram erguidos calorosos vivas ao Brasil, ao Presidente Vargas, ás forças armadas e ao almirante Ari Parreiras. — Correspondente.

RESERVISTA !

Temos que nos mobilizar para não nos escravizarmos.

Para revisão geral do quadro territorial do Estado

Nomeada a Comissão Técnica

Por decreto de ontem, o sr. Interventor Federal nomeou os drs. Nestor dos Santos Lima, membro do Diretorio Regional do Conselho Nacional de Geografia, Alferes Galdino Apolonio dos Santos Lima, membro da Junta Executiva Regional de Estatistica, e Oto de Brito Guerra, diretor Geral do Departamento das Municipalidades, para constituirem a Comissão Técnica incumbida de efetuar os necessarios estudos da revisão geral do quadro territorial do Estado.

O mesmo deverá entrar em vigor a 1º de janeiro de 1944, nos termos do decreto-lei nº 311, de 2 de março de 1938.

A Escola N. S. do Rosario festejou o seu 25º aniversario

Transcorreu, ante ontem, o 25º aniversario de fundação da Escola Nossa Senhora do Rosario, que funciona no bairro das Rocas, desta capital.

Dirigida pelo professor João Carlos, o estabelecimento aniversariante vem prestando grande beneficio á população daquele bairro, achando-se matriculado na referida Escola elevado numero de alunos.

Em comemoração á data, a Liga Catolica de Anchieta, tendo á frente o seu diretor, revmo. pe. José Wintherhalter, visitou o estabelecimento, falando nessa ocasião os liguistas Olavo Leite e Hermilio Cabral. Seguiu-se animado festival promovido pelos alunos da Escola N. S. do Rosario.

DR. ANTONIO FREIRE
VIAS URINARIAS
Consultas: das 14 hs. em diante
Consultorio Rua Nisia Floresta nº 90 — Fone. 350
Resid.: 13 de Maio, 602

Cinemas

SUBLIME OBSESSÃO, em matinée e á noite, no "Rex"

E' um belo filme, de emoção muito fina, com magnifico desempenho. Os protagonistas vivem bem os seus papeis. A doutrina moral da margem a reservas ; **faze bem, não olhes a quem**, pode ser ou não interpretado cristãmente. No filme, a interpretação é só humana e um tanto egoistica. Ha uma idéia de suicidio, apenas esboçada. O final é deveras feliz. **Aceitavel com as restrições mencionadas.**

CORSARIO FANTASMA, no "S Pedro"

Moralmente, dado a apresentação de cenas violentas do genero do filme **não convem a menores, sendo aceitavel para adultos.**

Ginasio Diocesano "Santa Luzia" de Mossoró

Na noticia que ontem publicamos sobre o Ginasio "Santa Luzia", de Mossoró, fizemos justiça á solicitude dos preclaros antistites que trabalharam pelo mesmo educandario até a elevação de Mossoró a Diocese. Com a criação do Bispado e a chegada de D. Jaime Camara a Mossoró, todas as obras, inclusive o Ginasio, receberam novo alento e prestigio, graças á operosidade do grande Bispo mossoroense. Esta nota repara a involuntaria omissão na nossa reportagem de ontem.

SOCIAIS

ANIVERSARIOS

HOJE
SENHORAS

Neusa de Oliveira Soares, esposa do sr. Abel Soares, proprietario nesta capital.

—Maria Nazaré Romão, esposa do sr. Luiz Romão, proprietario da Agencia Pernambucana.

—Wilhermina Saraiva, esposa do professor Gumercindo Saraiva, nosso dedicado cooperador.

SENHORES

DR. VARELA SANTIAGO—Transcorre, hoje, a data do aniversario natalicio do dr. Manoel Varela Santiago, ilustre diretor do "Instituto de Proteção e Assistencia á Infancia" e da "Colonia S. Francisco de Assis", desta capital.

Medico de nomeada e conceituadissimo, o digno aniversariante vem dedicando suas melhores energias na direção de obras de cunho humanitario e cristão, sobressaindo o seu apostolado no meio dos lazaros.

A ORDEM, que muito admira o trabalho do dr. Varela Santiago, manda-lhe, na data de hoje, as suas felicitações.

Artur Veiga, funcionario da Prefeitura de Natal.

—Dr. Antenor Vilar Lemos, conceituado clinico nesta capital.

—Vital Jofeli, gerente da Sub-Agencia do Banco do Brasil, em Assú e nosso prestimoso cooperador.

—Euclides Lira, funcionario da Panair do Brasil S|A.

—Aspirante Paulo Leitão, atualmente servindo na Guarnição Federal desta capital.

—Contador Geraldo Barbosa, do Fomento Agricola, servindo no Exercito Nacional.

SENHORINHAS

Sofia Varela, filha do sr. Milton Varela, industrial em Ceará-Mirim.

—Onfalia Tinoco, filha do dr. Regulo Tinoco, membro do Tribunal de Apelação.

CRIANÇAS

Marlene, filha do sr. Valdemar Silva, funcionario da E. F. C. R. G. N.

- Maria Efigenia, filha do sr. Gilvan Gomes, comerciante nesta praça.

VIAJANTES

DR. MATOS NOGUEIRA — Afim de tratar de assuntos de interesses ligados á repartição que dirige, viajou hoje, por via terrestre, até a capital pernambucana o dr. João Gomes de Matos Nogueira, Chefe da Secção de Fomento Agricola Federal, em nosso Estado.

VISITAS

AGRONOMO VALTER DANTAS CORTÊS Visitou-nos ontem o agronomo Valter Dantas Cortês, recentemente nomeado para a Secção de Fomento Agricola Federal, em Aracajú, para onde viajou hoje .

DIVERSAS

Transcorrendo ontem o aniversario da srta. Albertina Maria, filha do casal dr. Carlos Augusto—Darcilia, a nataliciante, que é aluna do Ginasio N. S. da Conceição e elemento de escol entre as benjaminas da Ação Catolica, recepcionou suas amiguinhas e pessôas de sua estima, que a foram cumprimentar, na residencia de seus pais.

Vende-se uma oitima prensa de copiar, a tratar na fabrica de rêde, a Av. Rio Branco. 195—A

Luiz Gonzaga Xavier

(Missa de 30 dias)

Menina e Freire Xavier e familia, convidam os parentes e amigos, do seu inesquecivel e poso, LUIZ GONZAGA XAVIER, para assistirem a missa que mandam celebrar no dia 1º (sabado), na matriz, de S. Pedro, ás 6,30.

Agradece desde já a todos o comparecimento, e de suas preces por alma do querido morto.

ARTES GRAFICAS
TIPOGRAFIA — RISCAÇÃO — PAUTAÇÃO
MAQUINARIA MODERNISSIMA — TIPAGEM NOVA
TRABALHO PERFEITO E RAPIDO
AVENIDA TAVARES DE LIRA, N.º 93 — NATAL

LEITURA PREJUDICADA NA LOMBADA

MUTILADO

A ORDEM

PROPRIEDADE DO CENTRO DE IMPRENSA LTD.

ANO VIII — Estado do Rio Grande do Norte--Natal--Quinta-feira, 29 de Abril de 1943 — NUM. 2.248

No mês de Maio haverá em todo o orbe catolico uma Cruzada de Orações em favor da Paz, segundo os desejos do Santo Padre

Governo Diocesano

Cruzada de orações em favor da paz

O Santo Padre Pio XII, gloriosamente reinante, acaba de dirigir aos catolicos do mundo inteiro um insistente apelo, no sentido de ser feita, durante o mês de maio , uma cruzada de orações em favor da paz.

O apelo é feito, principalmente, ás crianças, que, por serem inocentes, conseguem muitas graças diante de Deus.

Maria Santissima é a distribuidora das graças celestes, e o mês de maio, que lhe é dedicado, é uma fonte inesgotavel desse divino nectar.

Recomendo aos revmos. Vigarios, Reitores de Igrejas, Capelães, Diretores de escolas e colegios, masculinos e femininos, que promovam as pascoas coletivas de seus dirigidos e outros exercicios espirituais, com o fim de pedir a Deus, por intercessão de Maria o termino da guerra, a paz entre as nações e a tranquilidade universal, para que se opere, dentro dos moldes da justiça e da caridade cristã, a reconstrução de tudo que a guerra desarticulou e destruiu. E não esqueçam que a criança é o caminho mais facil dessa vitoria.

O apelo do Santo Padre é uma ordem para nós. Cumpramo-la.

Envio a todos uma benção especial e afetuosa.

Natal, 29 de abril de 1943.

† *MARCOLINO, Bispo de Natal.*

As festas do dia 1º. de maio nesta capital

Sessão civica no Teatro "Carlos Gomes"

Grandes festas estão sendo projetadas para o proximo sabado, dia 1º. de maio, nesta capital.

Conforme ficou assentado na reunião de ontem, á qual compareceram representações de todos os sindicatos de classe, a data será comemorada com uma sessão civica ás 19 horas, no teatro "Carlos Gomes", devendo estar presentes o sr. Interventor Federal, o dr. Amilcar Cardoni, delegado do Ministerio do Trabalho, neste Estado, além de altas autoridades civis e militares. Falarão o dr. Aldo Fernandes, srs. Cicero Mendonça e Dourado Neto, e o dr. Amilcar Cardoni.

NO CIRCULO OPERARIO DE NATAL

Em comemoração ao "Dia do Trabalho", o Circulo Operario de Natal, realizará, em sua séde social, á rua Presidente Bandeira, 41, uma sessão solene ás 10 horas, quando será empossada a sua nova Diretoria, e lido o relatorio do Presidente.

Pela manhã, ás 6.30 horas, os membros do Circulo Operario de Natal assistirão ao santo sacrificio da missa, na matriz de São Pedro, no Alecrim, e á noite ao exercicio mariano.

Congregações Marianas

Catedral

Domingo assistirão os congregados a missa ás 7 horas, na Catedral, em homenagem a Santissima Virgem, havendo após recepção de fitas a novos membros

Importante sessão realizar-se-á em seguida, na séde social dedicada aos neo-admitidos.

Matriz da Ribeira

Reunir-se-á, domingo, ás 15,30 horas, na residencia dos Padres da Sagrada Familia, a Congregação Mariana N. S. do Carmo e S. José, com séde na matriz da Ribeira.

Matriz do Alecrim

Domingo, ás 6 horas, na matriz do Alecrim, assistirão os congregados á santa missa, seguindo-se a sessão de costume na casa paroquial.

Externato Salesiano de S. José

Páscoa dos alunos

Realizar se-á, no proximo domingo, com a Missa das 7.30 hs., a páscoa dos alunos do Externato e do Oratorio Festivo. Tambem participará uma turma numerosa de neo-Comungantes.

Após a Missa será será servido Café, nos pátios do Externato, aos cuidados das beneméritas Damas Protetoras do Oratorio Festivo S. João Bosco.

Novo Prefeito para o municipio de Patu'

O Sr. Interventor Federal, por decreto assinado ontem, nomeou, para exercer as funções de Prefeito do municipio de Patú o 1º. tenente Pedro Heraclito, oficial da Força Policial do Estado.

O recem-nomeado, que já exerceu identicas funções nos municipios de Caraubas e Ceará-Mirim, continuará por certo, á frente da nova edilidade que lhe foi confiada a mesma progressiva administração já iniciada naquelas cidades.

A ORDEM envia seus cumprimentos ao Tte. Pedro Heraclito.

Subscrevendo BONUS DE GUERRA tereis empregado vosso dinheiro a juros compensadores ; do mesmo passo tereis concorrido para a derrota nazi-fascista.

A Cruz Vermelha homenageou o capitão Anibal de Azevedo

Significativa e justa homenagem foi prestada, ante-ontem, pela Filial da Cruz Vermelha desta capital, ao Capitão Anibal Medina de Azevedo, presidente fundador dessa humanitaria instituição.

A mesma constou da aposição do retrato do ilustre militar na sala de sessões da filial, numa solenidade que se realizou ás 16 horas, tendo falado em nome dos manifestantes o dr. Luiz Antonio, diretor da Escola da Cruz Vermelha. Agradecendo, o cap. Medina salientou o valioso concurso que a Cruz Vermlha já prestou ao nosso Estado.

A's 17 horas, no "Grande Hotel", realizou-se o cock-tail, comparecendo o Interventor Federal, Generais Boanerges Lopes e Cordeiro de Farias, representante do almirante Ari Parreiras, outras autoridades e membros do Conselho Diretor da Filial da Cruz Vermelha.

Visita A ORDEM o capelão Norte-americano nesta capital

Tivemos, ontem, o prazer de receber nesta redação o exmo. e revmo. Padre Harrison A Martin, dedicado capelão das forças do Exercito Norte-Americano, nesta capital, com séde em Parnamirim.

Nessa sua agradavel visita, o ilustre sacerdote teve oportunidade de percorrer parte das nossas instalações, demorando-se em ligeira palestra com o nosso diretor e auxiliares de redação.

Em dias de março ultimo, o exmo. e revmo. sr. Bispo D. Marcolino Dantas concedeu uso de ordens ao Pe. Harrison Martin que está exercendo em Parnamirim o seu ministerio sacerdotal.

Capela Salesiana de S. José

Mês de Maria

Amanhã, ás 19 horas, com Prédica e Benção começam os os preparatorios aos *Exercicios do Mês Mariano* que obedecerão ao seguinte programa : Pela manhã, ás 5 6 e 7 hs. os dias de semana, e ás 5, 7,30 e 8,30 hs., aos domingos : Missas.

[illegible] 9 hs : Prédica Ladainhas, canto do *Magnificat* e a incensação do alto Benção do Santissimo, Benção [illegible] N. Sra. Auxiliadora.

QUISERA que no livro de contas de cada familia houvesse esta despesa para assinatura do jornal catolico.

Notas Diversas

Recebemos comunicação de haver sido fundado pelos alunos do Grupo Escolar "Izabel Gondim", o Centro Civico "Olavo Bilac", tendo sido eleita e empossada, no dia 19 do corrente, a primeira diretoria, que regerá os destinos do novo sodalicio no ano social de 1943.

Pelo exmo. sr. Presidente do Tribunal de Apelação do Estado, em despacho de ante-ontem, foram concedidos 60 dias de ferias, referentes ao ano de 1943, a contar do dia 4 de maio proximo, ao dr. Carlos Augusto Callas da Silva, Juiz de Direito de Nova Cruz.

Por determinação da Sub-Diretoria a Receita e Despesa do Departamento da Fazenda do Estado,, só serão pagos os vencimentos do mês de abril corrente, aos funcionarios que perceberam mais de Cr$ 12.000,00 anuais, si apresentarem o certificado de haver feito a declaração do Imposto de Renda.

O sr. Interventor Federal designou, por decreto de ante-ontem o sr. Joaquim Mavignier de Noronha, Oficial administrativo, lotado no Departamento da Fazenda, para exercer as funções de secretario do Conselho Regional de Desportos deste Estado.

O exmo. general Boanerges Lopes e Souza, comandante da 14ª. Divisão de Infantaria, esteve ante-ontem, no Palacio do Governo, em visita ao exmo. sr. dr. Aldo Fernandes, Interventor Federal. Nessa visita, S. Excia. estava acompanhado do major George Americano Freire e do seu ajudante de ordem, capitão João Berendt de Oliveira.

Pela Secção de Fomento Agricola Federal, em sua séde, no Edificio "Fernando Costa", á Esplanada Silva Jardim, será feita brevemente distribuição gratuita , ás donas de casa e aos proprietarios de chacaras e quintais de grande quantidade de sementes de hortaliças.

Os Santos Padres, os Bispos, os Sacerdotes recomendam insistentemente aos fieis a obra da bôa imprensa Orações, aplausos, propaganda, leitura auxilios financeiros são, pois, obrigações dos catolicos para com o seu jornal.

Importante reunião da Diretoria da Legião Brasileira de Assistencia

O Serviço de Organização Tecnica incumbido da direção geral das atividades, de acordo com instruções da Comissão Central

Reuniu-se segunda-feira, ás 19.30 horas, em sua séde social, a Diretoria da Comissão Estadual da Legião Brasileira de Assistencia. Os trabalhos foram presididos pela exma. sra. Setima Rosado Fernandes com a presença dos srs. Aluizio Alves, Secretario, Ulisses Medeiros, Tesoureiro, Manoel Guergel, Severino Alves Bila e Ubaldo Bezerra, faltando, com causa justificada, o sr. Gentil Ferreira, que se encontra no Rio de Janeiro.

Abrindo a sessão, a sra. Presidente declarou que convocára todos os membros da Diretoria para tomarem conhecimentos das atividades desenvolvidas no primeiro trimestre do ano, e bem assim, das ultimas instruções recebidas da Comissão Central. Pedia assim, ao Secretario para fazer uma explanação do assunto. Com a palavra, o sr. Aluizio Alves fez um relato dos trabalhos empreendidos, destacando, **na Capital**, os seguintes : funcionamento regular da Cantina do Combatente, Lactario Darcí Vargas, Serviço Social de Casos Individuais Cursos de Horticultura e Avicultura Campanha de Socios, etc. Anunciou o proximo inicio de mais um curso para Visitadoras Sociais, o começo da assistencia sistematica ás familias dos convocados, a cooperação com o Serviço Estadual de Reeducação e Assistencia Social na adaptação do Abrigo Provisorio de Menores, a cooperar com o Departamênto de Saude Publica na Campanha contra a mortalidade infantil, a distribuição de cigarros, doces e biscoito aos soldados acampados, ao mesmo tempo que fez algumas sugestões sobre ampliações da Cantina, do Lactario e de outros serviços. Em referencia ao **Interior**, expoz a maneira porque foi assistida a população flagelada, o funcionamento do Ambulatorio do Assú, a construção do Ambulatorio de Apodi e Santana do Matos, a adaptação do Ambulatorio de Angicos, os entendimentos, sobre o mesmo assunto, com as Prefeituras e Centros Municipais de Macaíba, São José de Mipibú, Lages e Santa Cruz, a instituição da merenda escolar pelo Centro de Santo Antonio, distribuição do material escolar pelos Centros de Flores e Martins, a fundação de uma escola pelo Centro de Baixa Verde, a cooperação com a Saude Publica na assistencia aos doentes em Macaíba, Macau, e Currais Novos, a assistencia regular ás familias dos convocados, e por fim, um relato sobre o Conclave Regional do Seridó, sua importancia e conclusões.

Todos os trabalhos foram demoradamente apreciados pela Diretoria, com louvor á sua organização e entusiasmo.

Tomando conhecimento das ultimas instruções da Comissão Central, relativas ao fornecimnto das quotas mensais a sua aplicação, resolveu a Diretoria baixar a seguinte Resolução :

Resolução nº 1, de 27 de abril de 1943 — A Comissão Estadual da Legião Brasileira de Assistencia, no Rio Grande do Norte, no uso das atribuições que lhe foram cinferidas pela Comissão Central, — Resolve : Art. 1º. Incumbir a Diretoria do Serviço de Organização Técnica da orientação geral dos serviços da Legião Brasileira de Assistencia no Estado, cabendo-lhe, para desempenho deste mandato, tomar todas as medidas julgadas convenientes, autorizando a execução de obras e serviços, distribuindo recursos aos orgãos municipais e instituições publicas e particulares, organizando os serviços internos com admissão do pessoal necessario e tudo mais que, julgar imprescindivel ao desnvolvimento dos serviços, de que fará relatorios escritos ou verbais nas reuniões da Diretoria e prestações de contas á Tesouraria, nas devidas oportunidades. Art. 2 — Para efeito da melhor execução, destas medidas, ficam abertos á Diretoria de Organização Técnica os creditos necessarios, constantes das quotas atribuidas á Comissão Estadual pela Comissão Central e das arrecadações e donativos locais. Cumpra-se. Secretaria da Comissão Estadual da Legião Brasileira de Assistencia, em Natal, 27 de abril de 1943. aa) Setima Rosado Fernandes, Presidente, Aluizio Alves, Secretario, José Ulisses de Medeiros, Tesoureiro, Manoel Gurgel, Vogal, Ubaldo Bezerra, Vogal e Severino Alves Bila, Vogal.

O sr. Ulisses Medeiros, Tesoureiro, expoz a situação dos serviços a seu cargo, comunicando ainda o recebimento das quotas de março e abril da Comissão Central. Foi merecidamente louvada a ordem da escrituração da Tesouraria.

Muitos outros assuntos foram sugeridos na reunião, de cujo estudo e execução ficou incumbida a Diretoria do Serviço de Organização Técnica.

A importante reunião de hoje, na Confederação Católica

Promovida pela Obra das Vocações Sacerdotais

A Obra das Vocações Sacerdotais realizará, hoje ás 19 horas, no salão da Confederação Catolica, importante reunião, presidida pelo exmo. sr. Bispo D. Marcolino Dantas e que terá a presença do dedicado diretor da O. V. S., revmo mons. João da Mata Paiva, das zeladoras e exmas. familias.

Abordando o momentoso assunto das vocações sacerdotais, que é um dos mais palpitantes problemas da Igreja, no Brasil, falará o dr. Paulo Pinheiro de Viveiros, Presidente do Departamento Administrativo do Estado.

Transitou ontem por esta capital o Diretor do Departamento Nacional de Saude

Em transito para o Norte do país, demorou-se, ontem, algumas horas, nesta capital, o dr. João de Barros Barreto, diretor geral do Departamento Nacional de Saude.

No campo de Parnamirim, o ilustre itinerante recebeu cumprimentos do dr. Alferes Galdino, diretor do Departamento de Saude Publica do Estado, e de altos funcionarios daquela repartição. O dr. Barros Barreto, que se faz acompanhar do dr. Ivan Porto, seu secretario, tenciona, de regresso, demorar-se alguns dias em Natal, quando terá oportunidade de verificar as necessidades do nosso Estado, dependentes do importante orgão a que vem emprestando o brilho de uma orientação das mais proveitosas da saude coletiva.

Cinemas

CORSARIO FANTASMA, no "S Pedro"

Moralmente, dado a apresentação de cenas violentas do genero do filme **não convem a menores, sendo aceitavel para adultos.**

ESCRAVO DE UM ERRO, no "Roial"

Dada a natureza do enredo e a apresentação de cenas de chantage, deshonestidades e traição de um sujeito desclassificado, assim como de espancamentos e outras crueldades, vinganças, lutas, **é prejudicial ao publico infantil** e não se recomenda a pessoas excessivamente nervosas.

As moscas são repelentes e transmitem molestias graves. Ajude a Saude Publica a combate-las mantendo limpos os seus quintais, fechados os depositos de lixo e rigorosamente asseados os sanitarios. (D. S. P.)

LEITURA PREJUDICADA NA LOMBADA

MUTILADO

Contribuindo para um maior desenvolvimento da industria farmaceutica

Fala a "Noite", sobre a nova fase do "Laboratório Margel", o dr. Edmundo Pereira Leite, seu diretor comercial

Este Laboratório tem deposito e representante em Natal---Agencia Nordestina, sita á rua Amaro Barreto, 1224, de Augusto Amancio Pereira

A Industria dos produtos quimicos e farmaceuticos no Brasil está se desenvolvendo de maneira auspiciosa, dando uma valiosa contribuição para o enriquecimento do nosso parque industrial.

Agora mesmo acaba de sofrer grandes e substanciais reforma, entrando numa nova fase de vida e de trabalho mais produtivo, o conhecido 'Laboratorio Margel, organização fundada há poucos anos nesta Capital pelo dr. Mario Rangel, homem de ampla visão industrial. Graças á direção que lhe foi dada bem cedo se constatava a sua expansão logrando o Laboratorio conquistar os melhores mercados nacionais. Seus produtos, preparados com escrupulos visando-se sempre, com eles defender a saude publica, tornaram-se conhecidos e alcançaram as preferencias da classe medica e dos consumidores, sem distinções de Estado.

Passando por uma tão grande reforma, achamos interessante ouvir o seu novo diretor-comercial, dr. Edmundo Pereira Leite, dinamico homem de negocios, industrial dos mais capazes, presentemente a frente de uma grande fabrica de cartonagem e do Sindicato dos Industriais de Cartonagem, exercendo ainda as funções de juiz na Justiça do Trabalho.

A pergunta que lhe formulamos, respondeu aquele industrial :

—"O Laboratorio Margel acaba de ajustar-se ás necessidades da hora presente", disse-nos o nosso entrevistado.. A necessidade de expandir-se e de fazer ás multiplas contingencias que um rapido crescimento traz o conduziram á sua transformação em sociedade anonima, com o seu capital triplicado. Por unanimidade foi eleito seu primeiro presidente o seu fundador, o Dr. Mario Rangel, que agora cercado de um corpo de novos colaboradores, empreende um trabalho de ampliação e de novas iniciativas.

Já iniciamos a construção da nossa séde propria, em espaço suficiente para um crescimento de 10 vezes a nossa atual capacidade industrial.

Temos sido solicitados com insistencia para penetrarmos nos mercados estrangeiros, de países americanos e da Africa, o que estamos ainda deliberando.

Desejamos honrar sempre as lisongeiras apreciações dos que nos conhecem e que nos classificam na primeira linha da industria farmaceutica brasileira.

Finalizando as suas oportunas declarações acrescentou :

"Contribuiremos com toda a nossa capacidade de trabalho para o aprimoramento da industria da nossa patria, no setor que nos cabe". „

Como vemos, bem expressivo é o desenvolvimento da industria farmaceutica no país, industria que na hora presente, poderá contribuir, como força ponderavel, para a vitoria das Nações Unidas.

A U. E. E. de Fortaleza solicitou a criação de uma secção de Intendencia no C. P. O. R. da 10a. R. M.

FORTALEZA, 26 (A. N.)—A União Estadoal de Estudantes solicitou ao Comando da Região Militar a criação de uma secção de Intendencia no C. P. O. R. da Decima Região, sediada nesta capital.

Leve ás cooperativas os seus pequenos depositos. Eles reunidos lhe beneficiarão e á coletividade.

Palacio do Governo

O Sr. Interventor Federal assinou, ante-ontem, os seguintes decretos :

nomeando os Drs. Nestor dos Santos Lima, membro do Diretório Regional do Conselho Nacional de Geografia, Alferes Galdino Apolonio dos Santos Lima, membro da Junta Executiva Regional de Estatistica, e Oto de Brito Guerra, Diretor Geral do Departamento das Municipalidades, para constituirem a Comissão técnica incumbida de efetuar os necessarios estudos da revisão geral do quadro territorial do Estado, que deverá entrar em vigor em 1o de janeiro de 1944, nos termos do decreto-lei nacional n. 311, de 2 de março de 1938;

—designando Joaquim Mavignier de Noronha, Oficial Administrativo, classe M, do Quadro Unico do Estado, lotado no Departamento da Fazenda, para, sem prejuizo das suas funções, exercer as de Secretario do Conselho Regional de Desportos deste Estado;

—dispensando Dioclécia Lopes Pinto, professora de 1a classe, padrão I, do Quadro Unico do Estado, lotada no Grupo Escolar «Trinta de Setembro», da cidade de Mossoró, da prestação de serviços na cadeira de Matematica da Escola Normal da mesma cidade; e

—exonerando Luiz Bento Filho do cargo de Carcereiro da Cadeia Publica da Cidade de Currais Novos, que ocupa em comissão.

—

O Sr. Secretario Geral do Estado baixou as seguintes portarias:

contratando Maria Pureza Maia para reger, interinamente, como substituta, uma das cadeiras das Escolas Reunidas «Professor Odilon Garcia», da povoação de Estreito, do municipio de Macau, durante o impedimento de Almira Anita de Araujo, professora de 4a classe, padrão E, do Quadro Unico do Estado, que se encontra prestando serviços nas Escolas Reunidas «José Avelino», da vila de Afonso Bezerra, do municipio de Angicos, mediante o estipendio mensal de Cr$ 200,00;

—contratando Maria Bezerra de Faria para reger, interinamente, como substituta, o curso complementar do Grupo Escolar «Coronel Mariz», da cidade de Serra Negra, durante o impedimento de Mirtila de Moura Lima, professora de 2a classe, padrão G, do Quadro Unico do Estado, que se acha licenciada, mediante o estipendio mensal de Cr$ 200,00;

—contratando Lindalva Abat Barbosa para reger, interinamente, como substituta, a Escola Isolada «Dr. Manoel Varela», da Usina São Francisco, do municipio de Ceará-Mirim, durante o impedimento de Ofelia Brandão, professora de 4a classe, padrão E, do Quadro Unico do Estado, que se acha licenciada, mediante o estipendio mensal de Cr$ 200,00;

—rescindido o contrato de Francisca Almeida, para reger interinamente, como substituta, uma das classes complementares do Grupo Escolar «Trinta de Setembro», da cidade de Mossoró, durante o impedimento de Dioclécia Lopes Pinto, professora de 1a classe, padrão I, do Quadro Unico do Estado.

Elevada á categoria de Embaixada a nossa representação diplomatica na China

RIO, 28 (A. N.) —O Presidente da Republica assinou um decreto elevando a categoria de Embaixada a nossa representação diplomatica na China.

Livraria-papelaria NATAL

A PRIMEIRA NO GENERO

OTIMO PONTO ACESSIVEL A TODOS

Artigos de papelaria em geral. Livros e cadernos escolares. Livros e cadernos escolares. Livros em branco para todos os fins. Artigos de escritorio, novidades para presentes e figurinos

Unicos distribuidores das afamadas maquinas de grampiar BATES

P. SILVA & CIA.

RUA DR. BARATA N.º 224 — NATAL — RIO G. DO NORTE

EPITACIO LIRA

ENGENHEIRO CIVIL

CONSTRUÇÕES E INSTALAÇÕES ELETRICAS

Caderneta profissional 389. Plantas e orçamentos.

AV. TAVARES DE LIRA, 96, 1.º ANDAR

Moinho de Ouro

DE

JOSE' MESQUITA LOPES o mais antigo moinho da cidade

O unico produtor dos afamados cafés SÃO ROQUE e VENCEDOR ; fubás de milho e arroz; colorau, farelo etc., encontram-se estes produtos em todas as mercearias da cidade.

Torrefação e moagem á rua Manoel Miranda, 1469

ALECRIM — NATAL

FARMACIA CONFIANÇA

DE MOURA BARRETO & CIA. LTDA.

Especialidades farmaceuticas e perfumarias — Escrupulosa manipulação

Depositaria da "Flora Medicinal" de Monteiro da Silva & Cia.

Rua vigario Bartolomeu, 536 — Telefone 227 — Natal

Dr. Alvaro Vieira

OPERAÇÕES

DOENÇAS DE SENHORAS — VIAS URINARIAS

Tratamento Moderno por Eletricidade Medica

(Indutotermia — Eletro-Coagulação — Bisturí Eletrico)

CONSULTORIO — CONSULTAS

Av. Sachet. 174—(Casa terrea)

Fone : 390 — Das 14 ás 18 horas

RESIDENCIA : AV. GETULIO VARGAS, 750—FONE 149

DR. PEDRO SEGUNDO

ESPECIALISTA

VIAS URINARIAS — PROTOLOGIA E SIFILIS

Cura radical das hemorroidas, varizes e hidroceles, sem operação e sem dôr. Doenças da uretra, prostata, vesiculas seminais, bexiga e rins. Tratamento rapido das uretrites agudas e cronicas, e suas complicações. Perturbações sexuais — Uretroscopia Galvano Cauterio

DAS 15 HORAS EM DEANTE

Consultorio: Edificio "Nova Aurora" — Rua Dr. Barata, 241 — 1º. andar — Residencia : Rua Apodí 377 — Fone, 71

DR. RICARDO BARRETO

MEDICO

Diretor do Hospital de Alienados

Cons. : Rua Dr. Barata, 210 — das 13 ás 17 horas — Fone 120

Res. : Ave. Deodoro, 638 — Fone, 151

POLICLINICA DO ALECRIM

EDIFICIO DA ASSOCIAÇÃO DE ESCOTEIROS

Diariamente das 8 ás 11 horas

CORPO MEDICO ESPECIALIZADO

Eletricidade medica

TRABALHOS DENTARIOS em geral. Serviço de laboratorio e de Raio X a cargo de especialistas — Fone, 24

As matriculas para socio continuam abertas, na secretaria

A Policlinica aceita contratos com instituições (Socios Coletivos)

ALECRIM — NATAL

Dr. Antenor Vilar

GABINETE ELETRICO

MUSCULOS — NERVOS — ARTICULAÇÕES

Trat. das Negralvias Nevrites, — Reumatismo e Artrites, por meio de processos eletricos modernos, com aparelhos portatis, podendo levar a domicilio

Gabinete e residencia: Av. Rio Branco nº. 724 — NATAL

Tipografia e Papelaria "Augusto Leite"

DE VICENTE FONSECA

Rua Dr. Barata nº. 192 — Natal

Completa instalação de impressão, pautação, riscação e encadernação

Serviços rapidos e perfeitos. Livros, cadernos, tintas e tudo mais que se relaciona com o ramo

Preços ao alcance de todos

Dr. Jacob Volkon

OCULISTA

Ex-interno da Clinica d olhos do prof. Cesario Andrade e do Hospital Santa Isabel da Baía

Operações e tratamento das doenças de olhos, ouvidos, nariz e garganta

Consultas:

Das 14 horas em diante

Consultorio:

(Edificio da Irmandade dos Passos)

Fone: 354

Residencia: 13 de Maio, n.º 587

VIAS URINARIAS

Dr. Paulo Galvão

Ex-interno da clinica Urologica da Faculdade da Baía. Ex-assistente da clinica cirurgica do Prof. Genesio Lopes no Hospital Santa Izabel. — Clinica e Cirurgia especializada das Vias Urinarias, Doenças Venereas, Perturbações sexuais

Consultorio: Ulisses Caldas, 86, — 1.º andar — Das 9 ás 11 e das 14 horas em diante

Resid.: Rua 13 de Maio, 705

Dr. Creso Bezerra

Diagnostico e tratamento do Figado, Vesicula biliar, estomago intestinos e pancreas, pela

ENTUBAÇÃO DUODENAL

HEMORROIDAS

Residencia e Consultorio:

Rua da Conceição, n. 621

Fone: 78

Horario: Das 15 ás 17 horas

COBREM-SE BOTÕES

Ponto roial, cairel, cordonet estana, soutache e ajour. Plissé prega renda. Rua 21 de Março, 664.

Dr. Joaquim Luz

(Ex-interno da Maternidade do Recife)

ESPECIALISTA EM PARTOS E DOENÇAS DE SENHORAS

CLINICA MEDICA

Consultorio: Rua Ulisses Caldas, 88 — 1.º andar. — Consultas: de 2 horas em diante

Residencia:

Av. Prudente de Morais, 630

ENOCK GARCIA

ADVOGADO

Escritorio e Residencia — Rua Cel Freire — Macaiba

Relojoaria Alencar

— de —

JOAO ALENCAR

Completo sortimento de joias ,relogios e objetos para presentes

OTICA EM GERAL

Rua Dr. Barata, 205 — Natal

DR. MUCIO GALVÃO DE OLIVEIRA

CHEFE DO LABORATORIO do "Hospital MiguelCouto"

Exames de Sangue — Urina — Fezes — Escarro —Puz — Liquido cefalo raquiano — Vacinas autogenas

Diagnostico precoce da gravidez

Laboratorio: Rua Frei Miguelinho, 86

Expediente: Das 7 ás 9 e das 14 ás 17 horas

Residencia:

Rua Trairí, 342 — Fone: 173

DR. TEODULO AVELINO

DOENÇAS INTERNAS

Especialmente

CORAÇÃO E VASOS

Eletrocardiografia

Consultas das 14 1|2 em diante

Edificio Aureliano — Sala 5 — Fone, 349

Residencia: Rua Jundiaí, 455

JORNAL catolico não conta com recursos como a imprensa neutra. Ajudai-o, pois, como imperioso dever.

A Delegacia Fiscal está habilitada a vender BONUS DE GUERRA.

LEITURA PREJUDICADA NA LOMBADA

MUTILADO

A ORDEM

Vespertino de propriedade do Centro de Imprensa Ltd.

ULISSES C. DE GOIS
(Diretor

OTO GUERRA
(Redator-chefe)

F. VÉRAS BEZERRA
(Redator-Secretario)

MANOEL PAZ DE ARAUJO
(Gerente)

EXPEDIENTE
Redação: 8 ás 11 e 13 ás 16 hs.
Gerencia: 7 ás 11 e 13 ás 17 hs.
Telefone: n.º 222

Séde: Rua Dr. Barata, n. 216
NATAL

ASSINATURAS
Ano .. .. Cr$ 60,00
Mês 8,00

VENDA AVULSA
Numero do dia .. Cr$ 0,30

PUBLICAÇÕES, ANUNCIOS, ETC.
TABELA NA GERENCIA

Informador

FARMACIAS DE PLANTÃO DURANTE O MÊS DE ABRIL

Maia	1	7	13	19	25	
Confiança	2	8	14	20	26	
Monteiro	3	9	15	21	27	
Modelo	4	10	16	22	28	
Guilherme	5	11	17	23	29	
Natal	6	12	18	24	30	

CORREIO AÉREO
Fechamento de malas
PARA O SUL

PANAIR — Segundas e quintas, ás 14 horas e sextas ás 8 horas CRUZEIRO DO SUL — Quartas, quintas e domingos, ás 8 horas. MILITAR— Terças, quintas e Sabados.

PARA FERNANDO DE NORONHA

Todas as terças e quartas ás 14 horas.

PARA O NORTE

PANAIR — Quartas e domingos, ás 9 horas e quinta ás 14 horas. CRUZEIRO DO SUL — Quartas, ás 14 horas. MILITAR — Terças, quintas e sabados, ás 8 horas (até Ceará).

Pan American Airwirs system
PARA O SUL

Quartas, quintas, sabados e segundas, ás 8 horas.

PARA O NORTE

Sabados, ás 14 horas.

HORARIO DE TRENS
NATAL RECIFE

Partida de Natal nas terças e sabados ás 5,40 horas.

Chegada a Natal nas segundas sextas ás 21,25 horas.

O trem de Natal-Recife faz baldeação em Entroncamento, para o ramal da Paraíba.

NATAL NOVA CRUZ

Partida de Natal ás segundas e sabados ás 5,40, e quarta e quintas, ás 15,30 horas.

Chegada a Natal nas segundas ás 21,25 e nas quartas e quintas, ás 10,38, e aos sabados, ás 21,34.

NATAL—C. MIRIM—B VERDE

Saidas diariamente ás 17.15 horas e chegadas diariamente ás 8.24

NATAL—ANGICOS

Partida de Natal ás segundas, quartas e sextas ás 5.58

Chegada a Natal nas terças, quintas e sabados ás 14.20

OBS. — Todos esses trens conduzem carro-correio.

Diariamente de Nova Cruz ás 3,30 horas, parte um trem para João Pessôa.

AUTO E CAMINHÕES
Rêde de Viação Seridoense

Partidas de Natal ás 6 horas, diariamente, exceto aos domingos.

Chegadas a Natal nos mesmos.

MACAIBA—NATAL

Partidas de Macaíba ás 7 horas e 12,30 horas.

Saida de Natal ás 10.30 e 16 horas.

NATAL — SANTA CRUZ

Saida de Natal, ás 17 horas e partida de Santa Cruz, ás 5,30 horas, diariamente.

DR. MONTE
(ESPECIALISTA)
Ouvidos, Nariz e Garganta
Ex-interno do Hospital Pedro II
Ex-assistente do Hospital Centenario
Consultas: de 7 ás 10 e das 12 ás 18 horas
Cons.: Av. Rio Branco, 669
Res.: Avenida Rio Branco, 777

JONAS GURGEL
PROVISIONADO
Advocacia em Caraúbas, Martins, Apodí, Portalegre, Patú e Augusto Severo
Escritorio e residencia : Praça Getulio Vargas, 69—Caraúbas

PETROLINA MINANCORA
COMBATE A CASPA, QUEDA DOS CABELOS E DEMAIS AFECÇÕES DO COURO CABELUDO.
TONICO CAPILAR DE EXCELÊNCIA

PARA AS CRIANÇAS
IODOLINO DE ORH



é indispensavel no periodo do crescimento. Fortifica e desenvolve normalmente. Evita as doenças da infancia, facilitadas pela Anemia. Corrige a nutrição deficiente, Aumenta o apetite, engorda e desenvolve as cores,

Para as meninas no periodo da puberdade é garantia contra desarranjos futuros.

Vende-se em garrafas ou vidros. O vidro custa menos. A garrafa tem maior quantidade.

CASA MONTE
E. BANDEIRA DO MONTE
FERRAGENS, LOUÇAS, VIDROS, PAPEIS, TINTAS, OLEOS, Graxas, Vernizes, Esmaltes, Carboreto, Soda Caustica, Potassa, Estanho, Cêra para oalho, Cabos Manilha e Linho. — Estopas de Algodão, Asbesto, Anilinas Filtros, Talhas, Artigos para instalações sanitarias e Abastecimento d'Agua
TUDO AOS MENORES PREÇOS DA PRAÇA
Rua Dr. Barata, n.º 199 e Travessa do Mexico, n.º 73 — NATAL

MARTINS, IRMÃO & CIA.
IMPORTADORES E EXPORTADORES
Rua Frei Miguelinho, 6 — Cx. Postal, 63 — Telegrama : "Mirmão"
Natal — Rio Grande do Norte — Brasil

Compram pelos melhores preços, todos os produtos de exportação do Estado, como sejam : **Couros, Peles, Céra de Carnaúba, Caroço de algodão, Borracha de Mangabeira, Resinas de Almecega, Cajueiro, Jatobá e Angicos, Castanha de Cajú, Gergelim, Azeite de Batí, (Manteiga Vegetal), Oleo de Tartaruga, Paina de Sumaúma, Mamona, Açucar Mascavo e Cereais em geral.**

TENHA JUIZO



Tem sifilis ou reumatismo da mesma origem?

Use o popular preparado

Marca registrada

Elixir 914

A SIFILIS ATACA TODO O ORGANISMO.!

O Figado, o Baço, o Coração, o Estomago, os pulmões, e a pele. Produz Dôres de Cabeça, Dôres nos ossos, Reumatismo, Cegueira, Queda do Cabelo, Anemia, Abortos, e faz os individuos idiotas.

Aprovado pelo D. N. S. P. como auxiliar no tratamento da Sifilis e Reumatismo da mesma origem
Inofensivo ao organismo. Agradavel como licor

FALAM CELEBRIDADES MEDICAS

Atesto que em minha clinica tenho indicado o ELIXIR 914, obtendo resultados reais no tratamento da sifilis.

(a) DR. GERALDO VIEIRA
(Firma reconhecida)

Atesto que tenho empregado em minha clinica nos casos de lues, o ELIXIR 914 em resultados brilhantes.

(a) DR. ALTINO ALMEIDA
(Firma reconhecida)

Prefeitura de Natal

Expediente do dia 24 de Abril de 1943.

Despachos do Sr. Prefeito :

N. 1190—Renato Dantas Ribeiro. Construção de predio. Concedo.

N. 1217—Potenciano Celestino Potiguar. Feira livre em Parnamirim. Responda-se e arquive-se.

—

Expediente do dia 26 de Abril de 1943.

Despachos do Sr. Prefeito :

N. 1277 Brasil Oiticica S. A. Industria Oiticica. Ciente. Arquive-se.

N. 1302 - Centro de Imprensa L T. D. Comunicação. Ciente. Arquive-se.

N. 1527— José Xavier de Almeida. Fileiros para venda de cigarros. Concedo. A' Fiscalisação para os devidos fins.

N. 1276—Anglo Mexican Petroleum Co ltd. Entrega de procuração. Atendido. Ao Sr. Diretor de Fazenda para ordenar sejam canceladas as procuraçoes porventuras existentes na conformidade do presente processo.

N. 795 - Clodoaldo Baker. 2a. via de carta de aforamento. Providenciado. Arquive se.

N. 1273 - José Inacio de Carvalho. Desmembramento e transferencia de terreno. Liquide o debito.

N. 208—Pedro Ferreira da Silva. Sobre impostos. Idem.

N. 1271—Candido Domingos de Melo. Aforamento de terreno. Publique se edital.

N 1272 — Miguel Francisco de Oliveira. Restituição. Ao pericionario para juntar o recibo do imposto cuja restituição requer.

N. 1269—Francisco Freire da Silva. Aforamento de terreno. Publique-se edital.

N. 1202 - Adm. do Mercado da Cidade Alta. Prestação de contas. Junte-se o presente ao processo n. 389 de origem de adiantamento para pequenas despesas, cujo pagamento foi efetuado no dia 2 de fevereiro do corrente ano.

N. 1261—Joaquim Otavio de Lira. Prestação de contas Cr$ 500,00. Junte-se o presente ao processo de origem do adiantamento para as pequenas despesas, que recebeu o n. 995, em 30 de março ultimo, e pago na mesma data.

N. 1256—Milton Bezerra das Neves. Pagamento de Cr$ 450,00. Ao Diretor de Fazenda para mandar pagar , observadas as formalidades legais.

N. 1248 - Geutil F. de Souza. Pagamento de Cr$ 2.083,00. dem.

N. 1251—João Francisco de Oliveira. Pagamento de Cr$ 3.005,40. Ao Diretor de Fazenda para mandar pagar, observadas as formalidades legais.

N. 1210 — João Damasceno Moreira de Menezes. Aforamento de terreno. Publique-se edital.

N. 991—Maia, Palatinick & Cia. Ltd. Transferencia de terreno. Providenciado. Arquive-se.

N. 1035—Manoel Cicero da Rocha. Construção. Idem

N. 1244—Centro de Imprensa Ltd. Solicitação. Providenciado. Arquive se.

N. 1209—Gastão Correia da Costa. Alinhamento, cordeamento e construção de muro. Liquide o debito.

N. 1214 — Tomás Salustino Gomes de Melo. Transferencia de bens. Concedo, observadas as formalidades legais.

N. 1106—Fausta Ferreira Rodrigues e outros. Carta de aforamento. Idem.

N. 1178—Manoel Andrade de Araujo. Desmembramento e transferencia de terreno. Idem.

N. 1170 - Francisco Gorgonio da Nobrega. Desmembramento e transferencia de terreno. Concedo.

N. 1249—Antonio Teofilo Cavalcanti. Certidão. Liquide o debito.

N. 952 - Geracina Diniz de Araujo. Cordeamento de terreno. Providenciado. Arquive-se.

N. 1943—Celso Amancio Ramalho. Construção de casa. Idem.

N. 1258—Leovigildo Barroca. Transferencia de 10 casas. Concedo, observadas as formalidades legais.

N 1253—Maia, Palatinick & Cia. Transferencia de terreno. Concedo, observadas as formalidades legais.

N. 1250 — Tomás Salustino Gomes de Melo. Transferencia de casa. Concedo, observadas as formalidades legais.

N. 1199—João Luiz de França. Transferencia de duas casas. Idem.

N. 1243—Francisco Ferreira Ribeiro Dantas. Transferencia de casas. Providenciado. Arquive-se.

N. 936 - Oscar Xavier Fernandes. Transferencia de terreno. Concedo o desmembramento bem assim a transferencia, observadas as formalidades legais.

N. 1240—Pedro Ferreira de Melo. Aforamento de terreno. Liquide o debito.

N. 1043—Manoel Andrade de Araujo. Transferencia de terreno. Providenciado. Arquive-se.

N. 1211—Oscar Paulino de Souza. Certidão. Idem.

N. 1227 — Antonio Antidio Azevedo Fazendo uma solicitação. Responda-se e arquive-se.

N. 1026 - Manoel Rodrigues de Melo. Remodelações internas em uma casa. Idem.

N. 1004 - Manoel Andrade de Araujo. Construção de casa. Idem.

N. 565 — Banco do Povo S./A. Construção de predio. Idem.

N. 1225—Maria Benedita da Camara Moura. Retificação de nome.

N. 1266 - Joaquim Atanasio Barbosa. Retificação de nome Concedo. A' Diretoria de Fazenda para os devidos fins.

N. 1197—Glicerio Cicero de Oliveira. Transferencia de casa. Providenciado. Arquive-se.

N. 1241—Alfredo Edeltrudes de Souza. Construção. Liquide o debito.

N. 1215—Virgilio Florentino da Silva. Transferencia de casa. Providenciado. Arquive se.

N. 1267 — João da Costa Agra. Desmembramento e transferencia de terreno. Junte carta de aforamento.

N. 1270 — Antonio Januario de Oliveira. Aforamento de terreno. Publique-se edital.

N. 1260—Recebedoria de Rendas Estaduais. Avisos de coleta. Providenciado Arquive-se.

N. 1212—Repartição de Saneamento do Natal. Devolução de uma planta. Providenciado. Arquive-se.

DOENÇAS DE SENHORAS
PARTOS
Dr. Etelvino Cunha
(Assistente da Maternidade do Hospital "Miguel Couto")
Ondas ultra-curtas, bisturí eletrico, eletro-coagulação etc.
Consultorio : Rua Cel. Bonifacio, 222 (Ribeira)
Das 15 ás 18 horas
Residencia : Praça André de Albuquerque, 534
Fone : 59

ELIXIR DE NOGUEIRA
É MAIS QUE UM NOME, É UM SIMBOLO
PODEROSO AUXILIAR NO TRATAMENTO DA SÍFILIS

RAIOS X
MEDICO-DENTARIO
Dr. Carlos Passos
ELETRICIDADE MEDICA
Ondas curtas — Diatermo-coagulação, correntes galvanica e faradica — Infra-vermelho
Doenças de Coração e Pulmões
Metodo brasileiro — Pneumotorax artificial
Das 10 ás 12 e das 15 ás 18 hs.
Consultorio: Praça Augusto Severo, 91 — Fone, 251

Lembre-se de que estamos em guerra. Economizar agora, além de prevenir o futuro, é trabalhar para a vitoria. Abra hoje mesmo um caderneta em qualquer cooperativa. Todas são fiscalizadas pelo Governo

LEITURA PREJUDICADA NA LOMBADA MUTILADO

A ORDEM

Propriedade do Centro de Imprensa Ltd.

ANO VIII — Estado do Rio Grande do Norte--Natal--Quinta-feira, 29 de Abril de 1943 — NUM. 2.248

A DESPENSA NATALENSE

OU

CASA VIUVA MACHADO

O mais antigo e tambem o mais conceituado estabelecimento de estivas da praça

Instalações frigorificas para conserva dos generos

ENTREGA A DOMICILIO

Fone 53 — Rua Chile, 128

Ribeira — Natal

31.000 quilos de sementes de hortaliças

estão chegando dos Estados Unidos

Uma campanha que empolgará

Na horticultura vamos encontrar um setor de grande atividade por parte da COMISSÃO BRASILEIRO-AMERICANA DE GENEROS ALIMENTICIOS.

Assim é que amplo programa foi lançado nesse sentido e a campanha para exito desejado surge vitoriosa em toda a linha.

Tendo como base o desenvolvimento de pequenas hortas em domicilios, esse plano visa incentivar o gosto da dona de casa pelo seu quintal, de chefe de familia á sua chacara. Para tanto, a COMISSÃO acha se devidamente aparelhada, pode fornecer, desde sementes e adubos, até téenicos pessôas habilitadas a ministrarem os necessarios conselhos aos interessados. Contando de antemão com o entusiasmo dos cooperadores de tão util programa, a COMISSÃO logo providenciou a aquisição nos Estados Unidos de cerca de 31.000 quilos de sementes de hortaliças, das mais variadas e primorosas especies. As encomendas já chegaram e, assim, aquele orgão, com os elementos tambem disponiveis aqui no pais, está apto a atender a quantos desejarem ter a sua horta, o seu quintal cheio de bonitas alfaces, couves-flôr e outras preciosidades dessa natureza.

E' esta uma campanha que de certo irá empolgar as donas de casa cada qual mais ciosa em mostrar viçosos canteiros.

—

A SECÇÃO DE FOMENTO AGRICOLA FEDERAL, com séde no Edificio «FERNANDO COSTA», á Esplanada Silva Jardim, brevemente distribuirá com as donas de casa e os chefes de familia, quantidades de sementes de hortaliças, pondo deste modo, em pratica o plano organizado pela COMISSÃO BRASILEIRO-AMERICANA DE GENEROS ALIMENTICIOS.

DR. MACHADO

DOENÇAS MENTAIS E NERVOSAS

CONSULTAS DE 9 ÁS 11 E DE 15 HORAS EM DIANTE

Consultorio: Avenida Rio Branco, n.º 554

Residencia: Rua Ulisses Caldas, 256 — Fone, 284

Desportos

O "ABC F. C." excursionou, hoje, até a cidade de João Pessôa

Sob a presidencia do capitão Newton Machado, seguiu, hoje, ás 15 horas, para a cidade de João Pessoa, a embaixada esportiva do «ABC Futebol Clube», que vai secretariada pelo dr. Vicente Farache Neto, tendo como diretor técnico o sr. Manoel Fernandes da Silva.

Na capital paraibana o multicampeão natalense enfrentará no proximo sabado o forte esquadrão do «Filipéia». No domingo, preliará com o «Clube Astréia».

Antonio Soares Filho

ADVOGADO

Rua Felipe Camarão, 519

Bomba de sução

Vende se por preço regular uma excelente bomba, de forte sução e otimo fabrico, e de 2", para motor ou transmissão.

A tratar á Rua Almino Afonons . 38 — Ribeira.

O JORNAL catolico tem de enfrentar obstaculos que so podem ser removidos com a compreensão de todos os fieis

GRAÇAS

Maria do Carmo Gomes agradece a Jesus Sacramentado duas graças alcançadas.

—Mariana Gomes, agradece a S. Judas Tadeu uma graça alcançada em favor de seu irmão, com promessa de publicar.

—Lucrecia Sousa agradece a Sta. Teresinha do Menino Jesus, uma graça, alcançada com promessa de publicar.--Lages, Abril de 1943.

—Maria Assunção, de joelho agradece a S. José, uma graça alcançada em momento de afliçao com promessa de publicar

Natal, 28—4—43.

—Agradeço a S. José uma graça alcançada com promessa de publicar.—Nevinha Camara.

—Agradeço a S. Judas Tadeu, N. S. Perpetuo Socorro, S. José e a Sta. Teresinha uma graça alcançada com promessa de publicar—Evalda Maciel—28—4—43.

—Maria Pinheiro Assunção, de joelho agradece a S. José, uma graça alcançada em momento de grande aflição, com promessa de publicar—Natal, 29 de Abril de 1943.

RESERVISTA: Ao lado das Nações Unidas, nesta guerra pela liberdade humana, pela justiça e pela civilização cristã, havemos de levar o Brasil á altura de sua grandiosidade. Pelos ideais da America saberemos lutar e vencer.

ARTES GRAFICAS

TIPOGRAFIA — RISCAÇAO — PAUTAÇAO

MAQUINARIA MODERNISSIMA — TIPAGEM NOVA

TRABALHO PERFEITO E RAPIDO

AVENIDA TAVARES DE LIRA, N.º 93 — NATAL

Duas grandes Emprezas acusadas de lesar a economia popular. A policia prende os magnatas

S. PAULO, 27 (AN) — A policia prossegue na campanha encetada contra as companhias que, abusando do incremento dado pelo Governo á nossa industria pesada, foram criminosamente constituidas, revertendo sua atividade em prejuizo da economia popular, já que elevadas somas, calculadas em milhões e milhões de cruzeiros, foram extorquidas ao povo por meio de processos inconfessaveis. Ainda ontem á tarde, por ordem do Major Vieira de Melo, Superintendente da Segurança Politica e Social, foram varejadas por investigadores as Companhias Siderurgicas S. Paulo e Minas, sociedade anonima, e as Companhias da Industria Pesada, dirigidas respectivamente por Celso Camargo e Oberdan Nosconi, procedendo-se então a apreensão relativamente pequenas de quantias em dinheiro e de cheques encontrados na "caixa" dessas emprezas. Pelo resultado das investigações parcialmente concluidas, sabe-se que os chefes dessas organizações, pobres até bem pouco tempo, hoje dispõem de grandes fortunas, possuindo bens moveis e imoveis em numero bastante elevado. As primeiras edições dos jornais vespertinos continuam publicando com destaque o noticiario a proposito.

ARMAZEM NATAL

Grandes estoques de Estivas, Molhados e Cereais. Sortimento completo de bebidas nacionais e estrangeiras.

Vendas em grosso e a varejo. Entrega a domicilio.

AVENIDA RIO BRANCO, 565 — TELEFONE, 210

SILVIO DO EGITO & CIA. LTDA.

Rua Coronel Bonifacio, 181 — NATAL

COMPRAM PELOS MELHORES PREÇOS:

Sucatas de Aluminio, Cobre, Latão, Bronze, Zinco, Tipos, Baterias, imprestaveis, Chumbo, Residuos Metalurgicos e Trilhos

Antes de fazerem qualquer negocio, consulte-nos

Missa votiva no altar da Campanha do Duque de Caxias

RIO, 28 —No quartel do primeiro grupo de obuses, onde está acantonado o segundo batalhão de carros de combate, que tem por séde a cidade de Natal, para onde seguirá brevemente, realizou se segunda-feira uma missa votiva no Altar da Campanha que pertenceu ao duque de Caxias, mandada resar pelas mães dos reservistas convocados.

A cerimonia foi muito concorrida, tendo monsenhor Leovigildo Franca benzido solenemente a bandeira do batalhão, ofertada pela sociedade paulista. Por coincidencia, a missa celebrou-se no dia em que foi celebrada a primeira missa do Brasil, isto, á, ha 442 anos passados.

SOCIAIS

ANIVERSARIOS

HOJE

SENHORAS

Izabel Gama, viuva do saudoso Faustino Gama.

—Alzira Sorriano, viuva do dr. Tomaz Soriano.

—Helena Nobre Barreto, esposa do sr. Genesio Juvenal Barreto, funcionario da Prefeitura de São Gonçalo.

SENHORES

Dr. Hugo Aranha, residente na Cidade do Salvador, na Baía

—Olavo Galvão, contador da conceituada firma João Galvão & Cia., desta praça.

SENHORINHAS

Professora Maria das Neves Véras, filha do saudoso João Veras Junior.

Nensinha Manso Maciel, filha do sr. Alfredo Manso Maciel, proprietario nesta capital.

JOVENS

Antonio Rodolfo, filho do falecido Alberto Rodolfo.

—Aureo Paiva filho do sr. Aureo Faiva, sub-diretor do Departamento da Fazenda.

NOIVOS

Prometeram-se em casamento, no dia 25 do corrente, nesta cidade, a senhorinha Cordelia Vilar Tavares Guerreiro, filha do Coronel Luiz Tavares Guerreiro, brilhante oficial do Exercito Nacional, e de sua exma. sra. d. Na. Vilar Tavares Guerreiro, com o sr Pierre Ruffier, alto funcionario da Panair do Brasil S. A.

Os noivos, que são bastante relacionados em nosso meio social vem recebendo inumeras felicitações.

AGRADECIMENTOS

Recebemos um cartão de agradecimentos do professor Antonio Fagundes, digno Diretor Geral do Departamento de Educação, é noticia que inserimos nas colunas deste jornal pela publicação de mais um livro de sua autoria "O Cruzeiro".

FALECIMENTOS

Faleceu, no dia 14 do corrente, em Laranjeiras, municipio de São José de Mipibú, com a idade de 76 anos, a sra. Nila Pinheiro, viuva do dr. Tertuliano Pinheiro. A extinta deixa os seguintes filhos: Aimbire Pinheiro, contador da Caixa de Aposentadoria e Pensões de Serviços Publicos deste Estado e professor da Escola de Comercio de Natal, Heroiso Pinheiro, comerciante nesta praça, e a senhorinha Hilda Pinheiro. O seu enterramento realizou-se no dia seguinte no cemiterio daquela cidade, com regular acompanhamento, após a encomendação do corpo pelo conego Pedro Paulino. A' familia enlutada apresentamos condolencias.

—

Faleceu, sabado passado, ás 19 horas, nesta capital, o sr. Joaquim Correia de Macêdo, Mestre da oficina de Serraria da Escola Profissional do Alecrim.

O pranteado morto deixa viuva d. Maria Balbina de Macedo, e quatro filhos: Adelaide, José, Hermenegildo e Adalgisa Correia de Macedo.

O seu sepultamento realizou-se no dia seguinte.

Pezames á familia enlutada.

—

Confortado com os ultimos sacramentos da Igreja, faleceu no dia 23 deste, na fazenda "Serra do Gado", no municipio de Santana do Matos, o sr. Manoel Americo de Carvalho Pita.

O extinto que contava 85 anos de idade, era casado e deixa numerosa descendencia.

VISITAS

DR. INACIO SOARES BARBOSA—Deu-nos hoje o prazer de sua visita o dr. Inacio Soares Barbosa, integro juiz de Direito em S. Miguel e nosso cooperador.

VIAJANTES

PE. EIMARD MONTEIRO—Encontra-se nesta capital, o revmo. pe. Eimard L. Monteiro, dedicado vigario da paroquia de Jardim do Seridó e nosso apreciado colaborador.

—

PE. ANTONIO BARROS — Acha-se entre nós, o revmo. pe Antonio Barros, digno vigario de Canguaretama e de Pedro Velho e nosso cooperador.

NOIVOS

Estão noivos nesta capital, a senhorinha Tais Vieira de Melo, filha do sr. João Vieira de Melo e de sua esposa d. Naná Uchôa Vieira de Melo, e o sr. Frank W. Knabb, funcionario da Panair, A. D. P.

Seja qual for a natureza dos nossos negocios, devem ser feitos todos criteriosamente, como quem crê na salvação eterna, que ha de ser aspirada incessantemente, jamais sendo permitido arriscá-la, pretextando motivos, estado ou condição em que nos possamos achar.

DR. ANTONIO FREIRE

VIAS URINARIAS

Consultas: das 14 hs. em diante

Consultorio: Rua Nisia Floresta, n.º 90 — Fone, 350

Resid.: 13 de Maio, 602

Dra. Giselia Teixeira

CIRURGIÃ-DENTISTA

Ex-assistente da cadeira de Clinica Odontologica da Escola de Odontologia anexa á Faculdade de Medicina da Baía. Ex-assistente do Serviço odontologico do Hospital Santa Izabel da Baía e da Assistencia Dentaria Infantil do Rio de Janeiro

Clinica Cirurgia — Prótese e Oriodontia

Consultas: de 8 ás 11 horas e das 14 ás 17 horas

Cons: Rua Dr. Barata 231 — 1º. Fone 298

Dra. Iaponira Guerra

Ex-interna do Hospital Pedro II e da Maternidade de Recife

DOENÇAS DA MULHER E DA CRIANÇA

Residencia: — Rua Santo Antonio, 666

Consultorio: — Av. Rio Branco, 554 Sala 1—1º.—de 15.30 ás 18 horas

REDE VIAÇAO SERIDOENSE

O seu proprietario avisa ao publico que desde 2 de junho, o serviço de transporte de passageiros vem sendo feito diariamente de Natal a Caicó.

Partida do Hotel Avenida ás horas da manhã, com xceção os domingos.

DR. TRAVASSOS SARINHO

CIRURGIA GERAL

Cons. — Edificio Aureliano Sala, 6

Res.—Travessa Acre, 277—Fone, 58

DR. OLAVO MEDEIROS

Chefe da clinica dermatologica do Hospital Miguel Couto

DOENÇAS DA PELE E SIFILIS

CONSULTORIO: Rua Ulisses Caldas, 86—1º. andar

Das 14 às 17 horas

Residencia: Rua Trairi, 522

—NATAL—

Bel. Vicente de Souza

ADVOGADO

Hotel Bom Jesus — Natal

Gabinete Medico dentario

DRA. ALIETE ROSELLI

Clinica medica e ginecologia

Consultas: 9 ás 11 e 14 ás 17

ODETE ROSELLI

Cirurgiã dentista

Consultas de 8 ás 11 e 13 ás 17

Avenida Junqueira Aires, 528

Vende-se a casa n. 18 a Rua Frei Miguelinho. A tratar na Caixa Rural.

Dr. Osvaldo Monte

CIRURGIÃO DENTISTA

Edificio Aureliano — Sala 3

Horario: das 13 ás 17

Subscrevendo BONUS DE GUERRA tereis empregado vosso dinheiro a juros compensadores.; do mesmo passo, tereis concorrido para a derrota nazi-facista.

LEITURA PREJUDICADA NA LOMBADA

MUTILADO

A ORDEM

PROPRIEDADE DO CENTRO DE IMPRENSA LTD.

ANO VIII — Estado do Rio Grande do Norte--Natal--Sexta-feira, 30 de Abril de 1943 — NUM. 2.249

Iniciaram-se, hoje, em todas as Igrejas e Capelas da Capital, os exercicios marianos

Mês de Maria

Teve origem esta devoção no seculo XVI. S. Felipe Neri fiel servo de Jesus e de Maria, cujos dois amores formam a herança e riqueza de seu benemerito instituto, que se sente fartamente feliz e ditoso com eles; S. Felipe Neri, digo, amigo e protetor da juventude, desejando afastar os jovens das perigosas festas ás quais se entregavam durante a primavera, teve a idéia de coloca-los debaixo do amparo e da vigilancia de Maria, prescrevendo lhes regras de proceder que haviam de seguir durante todo o mês, obras piedosas que praticar e orações que dirigir á Rainha dos céos; e todos estes exercicios deviam receber digna corôa com uma solene comunhão geral.

A obra começada por S. Felipe se continuou nos seculos XVII e XVIII por zelosos sacerdotes, devotos da Santissima Virgem, modestamente no principio, depois foi aumentando cada vês mais, tomando especial incremento, de maneira que hoje não ha cidade, vila ou povoado, onde não se celebre, com festiva pompa, o exercicio do Mês de Maria.

Pio VII, em rescripto de 21 de Março de 1824, concedeu 300 dias de indulgencia por cada dia que se pratique tão piedoso exercicio, e uma indulgencia plenaria a quem se confessar e comungar em qualquer dia do mês.

NA CATEDRAL

Iniciam-se hoje, ás 19 horas, na Catedral, os exercicios do mês mariano. Patrocinará a noite de hoje o dr. Adalberto Amorim. A de amanhã está a cargo da Congregação Mariana e a de domingo do dr. Nestor dos Santos Lima.

NA MATRIZ DA RIBEIRA

Começa hoje, ás 19 horas, o mês de Maio, na Matriz do Bom Jesus. A noite de hoje está confiada as crianças José Paulino Mesquita, Luiz Gonzaga de Andrade, João Bosco de Andrade e Maria José Guedes de Figueredo. Patrocinarão a de amanhã as senhoritas Adalgisa Segundo, Dinorh Monte, Dorice Rocha e Eulina Moura e a de domingo a senhorita Maria Leonor Freire.

NA MATRIZ DO ALECRIM

Inicia-se hoje, ás 19 horas, na Matriz de São Pedro, o mês mariano, dedicado á Santissima Virgem. A noite de hoje está confiada ao sr. Antonio Melo. Patrocinará a de amanhã a sra. Olivia Cruz Cavalcanti, e de domingo o sr. Artur Cortês.

CONVENTO SANTO ANTONIO

Amanhã, ás 19 horas, iniciar-se-ão no Convento Santo Antonio, patrocinados pela Ordem Terceira Franciscana, os exercicios do mês de Maio constando da recitação do terço, meditação, pregação e benção do S. Sacramento, presididos pelo revmo. fre. Cipriano, superior do Convento.

NA CAPELA SALESIANA

Começam hoje, os exercicios do mês mariano. Haverá Missas ás 5, 6 e 7 horas nos dias uteis e, aos domingos ás 5. 6.30, 7.30 e 8.30 horas. A's 19 horas, predica e benção do SS. Sacramento.

NO SANTUARIO DO TIROL

Como nos anos anteriores, iniciar-se-ão hoje, ás 19 horas no Santuario do Tirol, os exercicios dedicados á Santissima Virgem, presididos pelo revmo. con. Luiz Vanderlei. Constará de predica e benção do SS. Sacramento. Sáb

Continúa na 2ª. pagina

Pascoa dos Militares

Em todo o Brasil realizar-se-á no dia 9 de maio a brilhante solenidade

Sua celebração nesta capital

Vamos assistir, a 9 de maio, a exemplo dos anos anteriores, á empolgante Pascoa dos Militares, celebrada em todas as Guarnições do Brasil.

E' um movimento que desperta entusiasmo, porque demonstra a Cruz de Cristo unida á Bandeira da Patria.

Entre nós já começaram os preparativos da grande Parada de Fé, tendo á frente o exmo. sr. General Cordeiro de Farias, valoroso chefe militar e sincero catolico.

A ORDEM se rejubila com a celebração do comovente ato, formando ao lado das nossas gloriosas forças de terra, do mar e do ar.

— Hoje, esteve com o exmo. e revmo. sr. Bispo Diocesano a Comissão designada pelo sr. General Cordeiro de Farias, combinando providencias a respeito, o que noticiaremos nas proximas edições.

Em memoria do grande brasileiro Henrique Lage

A gratidão dos seus antigos auxiliares e amigos

Sendo 14 de março a data natalicia do saudoso industrial Henrique Lage, os diretores e funcionarios das emprezas fundadas pelo grande brasileiro, promoveram brilhante comemoração em honra de sua memoria. Naquele dia o sr. Pedro Brando, ilustre superintendente da Organização Lage e dedicado amigo do pranteado morto dirigiu aos seus companheiros estas emocionantes palavras:

Meus companheiros:

Ao preparar-me hoje para assistir as comemorações do aniversario natalicio do nosso saudoso Chefe e grande brasileiro — HENRIQUE LAGE — evoco, com profunda emoção, a frase de S. Excia. o sr. MINISTRO DA VIAÇÃO, em seu discurso, pronunciado há precisamente um ano, em Imbituba: "HENRIQUE LAGE NÃO MORREU, VIVE NA ADMIRAÇÃO DOS BRASILEIROS!"

Efetivamente, conforta-nos sobremodo constatarmos essa grande verdade:

HENRIQUE LAGE VIVE AINDA!

Sim! Vive nas oficinas das suas Emprezas. Vive nos navios da sua frota. Vive no carvão que sai diariamente das suas minas. Vive na sua Imbituba. Vive nas arvores que nascem nas suas fazendas. Vive no aço que jorra do seu forno. Vive nas maquinas que acionam os seus navios. Vive nas chaminés que elevam ao alto nuvens de fumaça impregnadas de saudade. Vive nos aviões que alçando vôo da sua fabrica, cruzam os nossos ceus. Vive no coração dos trabalhadores do Brasil. Vive nas nossas reuniões, que preside

Continúa na 5a. pag.

Evangelho de Domingo

Domingo da Pascoela

(Jo. 20, 19- 31):

Naquele tempo, pela tarde do primeiro dia da semana, estando fechadas as portas do lugar onde os discipulos se achavam reunidos por medo dos Judeus, veiu Jesus, e disse-lhes: A paz seja convosco! Dito isto, mostrou lhes as mãos e o lado. E os discipulos tiveram grande alegria ao ver o Senhor. E disse lhes segunda vez: A paz seja convosco! assim como meu Pai me enviou, assim eu vos envio. A estas palavras, soprou sobre eles, dizendo: Recebei o Espirito Santo; a quem vós perdoardes os pecados, ser-lhes-ão perdoados; e a quem vós os retiverdes, ser-lhes-ão retidos.—Ora, Tomé, um dos doze. chamado Didimo, não estava com eles quando veiu Jesus. Disseram-lhe, pois, os outros discipulos: Nós vimos o Senhor. Ele, porém, respondeu: Se eu não vir o sinal dos cravos, e não meter o dedo no lugar dos cravos, e não lhe introduzir a mão no lado, não acreditarei. Oito dias depois achavam-se os discipulos outra vez dentro, e Tomé com eles. E entrou Jesus, estando fechadas as portas, colocou-se no meio deles e disse: A paz seja convosco! Depois disse a Tomé: Introduze teu dedo aqui, e vê as minhas mãos; vem com tua mão, e mete-a em meu lado; e não sejas descrente, mas crente. Exclamou Tomé: Meu Senhor e meu Deus! Disse-lhe Jesus: Tu creste, Tomé, porque viste; bemaventurados os que não viram e creram. Muitos outros milagres ainda fez Jesus em presença dos seus discipulos, que não estão escritos neste livro. Estas, porém, foram escritos, afim de que vós creiais que Jesus é o Cristo, o Filho de Deus, e para que, crendo, tenhais a vida eterna em seu nome.

GOVERNO DO BISPADO

A Polonia, que recebeu da Santa Sé os honrosos titulos de "Baluarte do Cristianismo" e "Polonia semper fidelis", atravéssa, atualmente, a crise mais dolorosa de todos os tempos, como é do conhecimento de todos.

Para minorar essa situação aflitiva, o Ministro da Polonia no Brasil — Dr. Tadeu Skowronski apéla para os Bispos, Sacerdotes e Catolicos brasileiros, pedindo-lhes orações em favor da Polonia.

O dia marcado para esse santo exercicio é o dia 2 de maio proximo. E a oração oficial, que será rezada no fim da Missa ou da Benção do SS. Sacramento, é a seguinte:

Senhor, confiando na Vossa palavra "Vinde a mim, vós que sofreis e vergais sob o fardo da vida e eu vos aliviarei", viemos prostados diante de Vossos altares, Vos suplicar, lanceis Vosso olhar de misericordia sobre a Nação Polonesa: afastai dela o calice da dôr e das amarguras, cujas forças tenebrosas a saciaram; apressai, Senhor a hora de Vossa Justiça, restituindo á nação oprimida a liberdade e a independencia de que ela soube, ajudada por Vossa graça, fazer o devido uso para maior gloria Vossa e da Vossa Igreja. Desde a hora em que na Vossa infinita bondade, a chamastes á luz de Vossa Fé, sua fidelidade permaneceu inabalavel, a ponto de merecer o titulo que Vossos Vigarios na terra deram "Polonia sempre fidelis". A Polonia é sempre fiel. De fato, ela não fez somente frutificar Vossa "palavra de Vida eterna" nos corações de seus filhos, dando á Santa Igreja numerosos Santos, merecendo por isso ser chamada "Mãe fecunda de Santos", mas levou muito alem de suas fronteiras Vosso nome adoravel aos povos e nações, que até então o ignoraram; defendeu este Santo nome á custa dos maiores sacrificios, contra aqueles que, no seu desvario, se obstinavam em o não aceitar. A Polonia tornou-se, assim, "o baluarte do Cristianismo".

Senhor, nós Vos imploramos, não tardeis a reerguer êste baluarte, abalado pelas Forças do Mal. Dizei á nação polonesa as palavras pronunciadas outr'ora por Vosso Filho Dileto, sobre o tumulo de Lázaro: "Ordeno-te — levanta-te, anda!" Levanta-te e volta á tua missão secular de defender e difundir o Reino de Cristo na terra...

Virgem Santissima, que ha seculos, a nação polonesa invoca sob o terno apelativo de "Rainha do Reino da Polonia", esclarecei com Vosso maternal sorriso, as sombrias masmorras onde Vossos filhos desfalecem e morrem pela Fé de Cristo; fazei cessar suas lagrimas, suas torturas, sua agonia, seu martirio.

No passado, um dos Vigários de Vosso Filho na terra, pronunciou essas palavras memoraveis aos delegados d'um rei da Polonia, que solicitavam reliquias de martires: "Tomai um punhado de vossa terra, cumprimi-o e dele vereis jorrar sangue de martires"

Maria, Nossa Doce Mãe, lançai Vosso olhar sobre o pais que se considera reino vosso; o sangue dos martires lá corre a flux, ha mais de três anos; inocentes criancinhas, mulheres inermes, anciãos decrépitos, ministros de Vossos altares, virgens consagradas a Vosso Filho, na Polonia, todos estão hoje crucificados. Oh! Bôa Mãe, não permitais que este sangue seja estéril, tornai-o uma semente de vida e de resurreição da "Mãe fecunda dos

Conclue na 6a. pag.

Dia Mundial do Congregado

A Federação Mariana comunica as Congregações da capital que, atendendo a se realizar no mesmo Dia Mundial a solenidade da Páscoa dos Militares, ficou modificado o programa, devendo todos os marianos comparecer áquela brilhante parada de fé.

Pascoa dos socios da Liga Catolica Jesus Maria José, de Anchiêta

Realizar-se á, no proximo domingo, na Igreja de Anchiêta, por ocasião da missa de 5,30 horas, a pascoa dos socios da Liga Catolica local.

Haverá, amanhã, na Matriz do Senhor Bom Jesus das Dôres e na Igreja da Sagrada Familia, confissões para os homens, ás 19 horas, após o exercicio religioso em honra de Nossa Senhora.

Regressou a Natal o Interventor Rafael Fernandes

De regresso de sua viagem aos Estados Unidos, chegou, ontem, a esta capital, o exmo. Interventor Rafael Fernandes, que há varios dias se encontrava em visita á grande nação amiga.

Nessa sua proveitosa excursão, s. excia. teve oportunidade de entrar em contacto com os diversos setores de atividades ianques, todos empenhados na produção de guerra, colhendo o Interventor norte-riograndense a melhor das impressões, e cuja visita valeu como expressiva demonstração do estreitamento da amizade brasileira-estadunidense.

O DIA LITURGICO

Sta. Catarina de Sena

Natural de Sena, entrou na ordem terceira de S. Domingos. Dotada de inteligencia rara foi consultada por principes, seculares e eclesiasticos. Exerceu grande influencia tanto em negocios religiosos como politicos. E' uma das figuras mais notaveis de mulher na historia da humanidade. Seu corpo descansa na igreja de Sta. Maria supra Minerva, em Roma.

AMANHÃ

Ss. Filipe e Tiago

Filipe de Bethsaida foi um dos primeiros apostolos do Divino Mestre. Foi apedrejado e crucificado na Frigia. S. Tiago, menor, primo de Nosso Senhor, foi o primeiro bispo de Jerusalem.

Homenagem ao Des. Virgilio Dantas

Conforme temos noticiado os juizes de Direito do Estado prestarão amanhã, sabado, ás 20 horas, no edificio do Tribunal de Apelação, uma justa homenagem ao exmo. sr. Desembargador Virgilio Dantas, ex-presidente daquela alta corte de Justiça.

Constará ela da solene oposição do retrato daquele desembargador, na galeria de quadros de todos os ex-presidentes, existente ali, com a presença de todas as altas autoridades do Estado, presidindo-a o desembargador Antonio Soares, atual presidente do Tribunal.

Falará em nome dos Juizes de Direito o dr. João Maria Furtado que expressará os sentimentos dos seus colegas e dirá da dedicação e do esforço do homenageado quando na direção suprema do Poder Judiciario do Estado.

A comissão encarregada da festa fez distribuir convites especiais ás autoridades, sendo, porem facultada a entrada de todos os que quizerem se associar a essa justa e merecida homenagem.

Chega hoje a embaixada do "Sport Club do Recife"

Afim de disputar nesta capital varias partidas de tenis, chega, hoje, pelo interestadual, uma embaixada do "Sport Club do Recife", a convite do Aero Clube deste Estado.

O clube visitante disputará, amanhã, ás 15 horas, os jogos de singles nos. 1, 2 e 3, com os tenistas locais, e, ás 20 horas, os jogos de duplas—, dupla nº. 3.

No domingo, os desportistas pernambucanos visitarão os pontos principais de Natal, dedicando-lhes a Radio Educadora um programa especial.

A's 15 horas, realizar-se-á o jogo de duplas — dupla mixta e duplas nºs. 1 e 2

Serão disputadas as taças "Grandes Fabricas Peixe" e "Elias Lamas".

LEITURA PREJUDICADA NA LOMBADA

MUTILADO

Comissão Municipal de Preços

O Sr. Mario Lira, Presidente da Comissão Municipal de Preços, vai proceder uma reunião extraordinaria afim de tratar especialmente do tabelamento sobre materiais de construção, cujos preços estão se elevando diariamente sem motivo justificado. Nessa reunião serão designadas comissões para estudar o assunto e apresentar tabelas de preço, as quais serão submetidas á discussão e aprovação.

EPITACIO LIRA
ENGENHEIRO CIVIL
CONSTRUÇÕES E INSTALAÇÕES ELETRICAS
Caderneta profissional 289. Plantas e orçamentos.
AV. TAVARES DE LIRA, 96, 1.º ANDAR

Desportos

Futebol

Preliarão domingo Santa Cruz e Alecrim

A tabela da F. N. F. marca para domingo o inicio do campeonato oficial de futebol da cidade, com o encontro entre os fortes conjuntos do Alecrim e do Santa Cruz.

O côtejo vem sendo aguardado com grande ansiedade dado os valores dos preliantes, o que auspicia uma tarde de grande emoção para os torcedores dos tricolores e dos alecrinenses.

A sorte poderá favorecer a um ou ao outro contendor, pois os seus quadros encontram se em plena forma.

E' de prever que ao estadio «Juvenal Lamartine» compareça uma numerosa assistencia

Dr. Alvaro Vieira
OPERAÇÕES
DOENÇAS DE SENHORAS — VIAS URINARIAS
Tratamento Moderno por Eletricidade Medica
(Indutotermia — Eletro-Coagulação — Bisturí Eletrico)
CONSULTORIO — CONSULTAS
Av. Sachet. 174—(Casa terrea)
Fone : 390 — Das 14 ás 18 horas
RESIDENCIA : AV. GETULIO VARGAS, 750—FONE 149

Dorovante os navios só transportarão generos .alimenticios

RIO, 28—Alcançou a mais ampla repercussão, provocando os mais vivos comentarios, a entrevista concedida aos «Diarios Associados», pelo sr. Joaquim Bandeira de Melo, presidente da Associação Comercial de Pernambuco. Suas palavras tiveram eco imediato no seio do proprio governo, já tendo sido tomadas varias providencias por ele sugeridas.

Ainda hoje, em entrevista coletiva á imprensa, o coordenador fez referencias a certo trecho da citada entrevista, no qual o sr. Joaquim Bandeira denunciava a chegada, ao Recife, de um navio com os porões abarrotados de cerveja e moveis, tendo voltado carregado de caixas de cerveja vazias.

O coordenador revelou que doravante os navios só transportarão generos alimenticios, vindo assim de encontro á sugestão do presidente da Associação Comercial de Pernambuco. O sr. Joaquim Bandeira alvitrara tambem o melhoramento da navegação do rio São Francisco e isso vai ser levado a efeito, conforme se depreende das declarações do coordenador.

Foram, pois, as mais oportunas possiveis as informações trazidas a publico, pelo entrevistado, que conhece profundamente os problemas que abordou, tanto assim que suas declarações mereceram a melhor acolhida por parte do governo.

O sr. Joaquim Bandeira vem recebendo felicitações pela oportuna entrevista que contribuiu para esclarecer certos problemas de grande interesse para a vida economica das populações do norte e do sul do país.

Instituto Nacional do Sal

Inscrição de novas salinas

AVISO

Pelo presente, faço saber aos interessados que, nos termos do disposto no art. 5º .do Decreto-Lei nº. 5.077, de 11 — 12—42, as Salinas ainda não inscritas no Instituto Nacional do Sal, mais já existentes ao ser criado esse orgão, poderão inscrever-se até o dia 13 de junho p. vindouro. A inscrição em apreço só se processará, todavia, mediante o preenchimento das exigencias contidas no Comunicado nº. 42.58, de 17 — 12 — 42, publicado no "Diario Oficial" da A Republica de 26 — 12 — 42, ás fls. 18.702. Faço notar finalmente, que os impressos modelos DFC e DFD — necessarios para inscrição das aludidas salinas, e aos quais se refere o artigo 5º . do sitado comunicado se encontram em meu poder, na rua Augusto Severo, "Penha Hotel", da cidade de Canguaretama, a disposição dos interessados.

Canguaretama, 7 de Abril de 1943.

ARI TEIXEIRA SERRA
Fiscal do I. N. S.

LEITURA PREJUDICADA NA LOMBADA

Departamento da Fazenda

Pagamento ao *funcionalismo*

O Departamento da Fazenda iniciou hoje o pagamento do funcionalismo publico, correspondente ao mês de abril.

Notas Diversas

Pelo Tribunal de Apelação do Estado foi deferido o requerimento do Des Tomaz Salustino, que solicitou a concessão de seis mêses de licença para tratar de interesses particulares.

—

O Secretario Geral do Estado, julgou habilitado o Ginasio Nossa Senhora das Nevos a roceber a subvenção estadual de 1943, na importancia de Cr$ 3.000,00.

—

O Desembargador Presidente do Tribunal de Apelação do Estado, em despacho de 27 do corrente, concedeu ao sr. Geraldo Petrovich, 2º oficial interino da Secretaria, 30 dias de ferias correspondentes ao ano de 1942, a contar de 1º de Maio proximo.

—

Comemorando a passagem, ontem, do primeiro centenario do nascimento do grande pintor brasileiro Pedro Americo, a Associação de Escoteiros do Alecrim dedicará sua reunião do hoje à memoria daquele artista patricio, fazendo o prof. Luiz Soares uma preleção sobre a vida e as obras do homenageado.

—

Com a presença dos srs. Alferes Galdino de Lima, Edilson Varela, Carlos Filgueira e Duodecimo Rosado, foi aberto o «barril» colocado na Farmacia Maia, desta capital, no qual foi coletado 574 cruzeiros destinados à filial da Cruz Vermelha.

—

Termina hoje o prazo para a apresentação da declaração do Imposto de Rendas.

Dr. Jacob Volfzon
OCULISTA
Ex-interno da Clinica de olhos do prof. Cesario Andrade e do Hospital Santa Isabel da Baía
Operações e tratamento das doenças de olhos, ouvidos, nariz e garganta
Consultas:
Das 14 horas em diante
Consultorio:
(Edificio da Irmandade dos Passos)
Fone: 354
Residencia: 12 de Maio, n.º 587

DR. MONTE
(ESPECIALISTA)
Ouvidos, Nariz e Garganta
Ex-interno do Hospital Pedro II
Ex-assistente do Hospital Centenario
Consultas: de 7 ás 10 e das 12 ás 18 horas
Cons.: Av. Rio Branco, 689
Res.: Avenida Rio Branco, 777

Seguiram ante-ontem, de Macau, 150 trabalhadores para a Batalha do Amazonas

Do nosso correspondente, em Macau, recebemos o seguinte telegrama :

MACAU 29 — Ontem, seguiu, via Mossoró e Areia Branca para o Amazonas, a primeira turma de soldados da Borracha, composta de 150 homens. Pela manhã, o revmo. monsenhor Honorio celebrou missa pelo bom exito pela Batalha do Amazonas, com a presença dos trabalhadores, dirigindo-lhes a palavra, concitando-os ao cumprimento do dever. A missa foi concorridissima. Ficou encarregado da assistencia dos trabalhadores o revmo. monsenhor Honorio. **Corresponte.**

Leve ás cooperativas os seus pequenos depositos. Elas reunidos lhe beneficiarão e á coletividade.

Mês de Maio

(Continuação da 1ª. pagina)

os seguintes os devotos que vão patrocinar as noites do mês de Maio :

30 de abril — sexta-feira — dr. Nilo de Albuquerque Melo.

1 de maio — Sabado — Murilo Melo.

Dia 2 — domingo — Ademar Medeiros.

Dia 3 — segunda-feira — Afonso Rique .

Dia 4 — terça feira — d. Justa Soares do Couto.

Dia 5 — quarta-feira — Enéias Reis.

Dia 6 — quinta-feira — d. Ana Vanceilei.

Dia 7 — sexta-feira — Des. Manoel Benicio Filho.

Dia 8 — sabado — Francisco Cunha.

Dia 9 — domingo — Severino Alves Ella.

Dia 10 — segunda-feira — D. Ilda Nogueira do Monte.

Dia 11 — terça-feira — Carlos Farache.

Dia 12 — quarta-feira — Hermes Mendes.

Dia 13 — quinta-feira — Manoel Cavalcanti Moura.

Dia 14 — sexta-feira — Francisco de Miranda Galvão.

Dia 15 — sabado — Dr. Carlos Filgueira.

Dia 16 — domingo — D. Evinha Green de Barros.

Dia 17 — segunda-feira — Gil Furtado de Mendonça.

Dia 18 — terça-feira — Pedro Semeão.

Dia 19 — quarta-feira — d. Marquinha Reis.

Dia 20 — quinta-feira — Olimpio Fereira.

Dia 21 — sexta-feira — dr. Teodulo Avelino

Dia 22 — sabado — dr. Abelardo Calafange.

Dia 23 — domingo — José Reis.

Dia 24 segunda-feira — Aspirante Ivan de Miranda Neves.

Dia 25 — terça-feira Oton Osorio.

Dia 26 — quarta-feira — Maestro Valdemar de Almeida.

Dia 27 — quinta-feira — Amaro Mesquita.

Dia 28 — sexta-feira — Jeremias Limeira.

Dia 29 — sabado — Osvaldo Medeiros.

Dia 30 — domingo — Hermilio Toscano de Brito.

Dia 31 — segunda-feira — dr. Custodio Toscano.

Furor nazista contra a Igreja na Noruega

WASHINGTON — abril — (INTER-AMERICANA) — As autoridades alemãs na Noruega estão executando crueis medidas de represalia contra as altas autoridades eclesiasticas, devido a uma mensagem por estas publicadas e na qual se advertia os fieis contra as violencias nazistas, que aumentam dia a dia. Nessa mensagem, os dirigentes da Igreja faziam um apelo aos pais, recomendando-lhes oferecessem resistencia aos invasores, que procuram alistar as crianças noruêguesas nas organizações da juventude nazista.

O "REAL SERVIÇO NORUEGES DE INFORMAÇÃO", por intermedio da sua Agencia desta cidade, noticiou que o bispo Henrix Hille, um dos sinatarios da referida mensagem, foi brutalmente afastado de sua diocese e preso pela Gestapo. Outro dos signatarios, o bispo James Moroni, muito considerado pelas suas virtudes e erudição, foi intimado a apresentar-se diariamente ás autoridades alemãs, sob a acusação de estar implicado em atos de rebelião.

Foram igualmente objeto de perseguições os Profesores C. Hallesby e Ludvig Hope, igualmente membros da Igreja, por se terem negado a explicar os motivos que os levaram a assinar a mensagem em questão.

Claudionor de Andrade
ADVOGADO
Escritorio: Rua Dr. Barata, 241 — 1º. andar
Edificio Nova Aurora
Natal — R. G. N.

A Delegacia Fiscal está habilitada a vender BONUS DE GUERRA.

SANGUENOL
CONTEM OITO ELEMENTOS TONICOS
Fosforo, Calcio, Arseniato e Vanadato de Sódio, etc.



OS PALIDOS DEPAUPERADOS, ESGOTADOS, ANEMICOS, MAGROS, MÃES QUE CRIAM, CRIANÇAS RAQUITICAS

Receberão a tonificação geral do organismo com o

SANGUENOL

Radios Philips
AGENTE
SERGIO SEVERO
Exposição permanente
DR. BARATA 181

DR. PEDRO SEGUNDO
ESPECIALISTA
VIAS URINARIAS — PROTOLOGIA E SIFILIS
Cura radical das hemorroidas, varizes e hidroceles, sem operação e sem dôr. Doenças da uretra, prostata, vesiculas seminais, bexiga e rins. Tratamento rapido das uretrites agudas e cronicas, e suas complicações. Perturbações sexuais — Uretroscopia Galvano Cauterio
DAS 15 HORAS EM DIANTE
Consultorio: Edificio "Nova Aurora" — Rua Dr. Barata, 241 — 1º. andar — Residencia : Rua Apodí 377 — Fone, 71

"Hotel Central"
DE ANTONIO COSTA
Edificio novo, confortavel e de absoluto asseio. Agua corrente em todos os aposentos :-COZINHA DE PRIMEIRA ORDEM
Cx. Postal 85 — Teleg. CENTRAL —Rua Cel. Bonifacio, 176— Natal — Rio Grande do Norte

MUTILADO

COOPERATIVISMO

AGAMENON MAGALHÃES
Interventor Federal em Pernambuco

A experiencia cooperativista está vitoriosa em Pernambuco. Estão em pleno funcionamento 60 cooperativas de credito, agrupando 36 mil pequenos produtores. Essas cooperativas são controladas por um Departamento do Estado, e financiadas pelo Estado, que fundou para esse fim, a Caixa de Credito Mobiliario, caixa de depositos, garantidos tambem pelo Estado. O cooperativismo, no nordeste, só pode ser uma obra do governo. Uma economia fraca e em crise permanente, uma população esparsa e sem asisstencia, nem educação técnica, as terras mal distribuidas e na sua maior extensão na zona semi-arida, eis o facies economico esocial da nossa região. O homem isolado e a braços com problemas tão agudos e superiores a ele, não podia vencer. Ao Estado é que cumpria, pois, socorrer esse homem e organizar as suas atividades agricolas. Como ? Assistindo individualmente o homem esparso nas fazendas, nas roças, nos engenhos, nos campos pastoris ? Não seria possivel. O unico metodo que o Estado poderia adotar seria o da organização da economia em grupos. Seria o metodo cooperativista. Nucleadas as atividades pelas cidades, vilas logarejos e distritos sob a bandeira cooperativista a economia de Pernambuco renasceu, afirmando a vitalidade dos nossos valores de trabalho. O que faltava era organização ,era estimulo, era assistencia, era defesa e confiança. O Estado e só o Estado podia fazer essa organização, porque a sua base era o credito para o trabalho agricola. Ninguem planta sem enxada ou arado, sem semente e o trato da terra. Ninguem planta sem financiamento.

As cooperativas são orgãos de associação e distribuição de creditos e a policultura tem a sua base no maior numero de pequenos produtores. Leiam-se as estatisticas e graficos do movimento cooperativista no Estado. As cooperativas fizeram 35 mil emprestimos. O que quer isso dizer ? Quer dizer que 35 mil pequenos produtores foram financiados, que 35 mil pequenos produtores plantaram as saus roças, plantaram a mandioca, o milho, o feijão e o algodão. Plantaram hortaliças, plantaram tudo que estamos consumindo e vendendo aos outros Estados. Agora, uma pergunta. O Estado poderia, senão atravez do agrupamento cooperativista, socorrer a esses 35 mil pequenos produtores ? Ainda outra pergunta. Como o Estado poderia combater a monoclutura, senão estimulando, amparando e organizando a pequena produção ? Há quem negue de bôa fé essa evidencia. O meu governo é um governo que procura educar, convencer e realizar. E' doutrina e ação.

Os acordos de Washington e o desenvolvimento economico do Brasil

(Comentario da INTER-AMERICANA)

A cooperação que os Estados Unidos teem prestado ao desenvolvimento da economia brasileira já dispensa, atualmente, quaisquer louvores retoricos, pois vendo e sendo provada de maneira concreta através de uma serie de medidas do conhecimento publico. Os acordos concluidos em Washington e os entendimentos das comissões de peritos economicos brasileiros e norte-americanos constituem um passo decisivo para o aproveitamento intensivo dos nossos recursos naturais, para a acelaração do processo da nossa industrialização, e, consequentemente, para o levantamento do padrão de vida do nosso povo. A politica dos Estados Unidos nesse sentido obedece ás boas normas de politica de Bôa Vizinhança, e ao mesmo tempo evidencia o realismo esclarecido dos seus dirigentes. Como acentuava recentemente o presidente Roosevelt, somente o progresso e o bem estar dos povos podem constituir uma garantia pratica da paz mundial. Este é tambem o pensamento do vice-presidente Wallace, que assevera: "As nações fortes, como a nossa, devem oferecer orientação, auxilio tecnico e em alguns casos inverter capitais para ajudar as nações que se iniciam no caminho da industrialização". E acrescenta: "Somente quando os outros povos forem prosperos e economicamente produtivos poderemos encontrar neles marcados de exportação para os produtos da nossa industria e da nossa agricultura".

O acordo referente á borracha brasileira é uma dessas medidas que ficarão como um marco historico da perfeita cooperação entre vizinhos, segundo as normas da politica inaugurada e vitoriosamente posta em pratica pelo presidente Roosevelt. Alem de desenvolvimento da produção, permitiu o acordo uma melhoria dos transportes, a execução de um vasto plano de defesa sanitaria da Amazonia e uma obra notavel de assistencia social ao heroico e obscuro trabalhador dos seringais, que é hoje um combatente da batalha mundial da produção contra o nazi-fascismo.

Em memoravel conferencia ha pouco pronunciada na Associação Brasileira de Imprensa o sr. Valentim Bouças, que junta á sua autoridade de economista as credenciais de membros da Comissão de Controle dos Acordos de Washington, fez uma exposição completa do que se está realizando na Amazonia, como resultado do que ficou combinado entre os governos do Brasil e dos Estados Unidos. O quadro que ele traçou é deveras impressionante. Em todo o vale amazonico está sendo levada a efeito um gigantesco trabalho de saneamento, pelo Serviço Especial de Saude Publica do Ministerio da Educação, com a assistencia de medicos especialistas norte-americanos. Cinco milhões de dolares foram destinados a esse fim. "Por toda parte — disse o sr. Bouças — existem postos medicos, centros de saude, dispensarios flutuantes, enfermarias e hospitais. Esta é uma das obras grandiosas que se está levando a efeito graças ao espirito de cooperação. Constatamos ali uma união absoluta entre as autoridades brasileiras, federais, estaduais, e municipais, e as autoridades Norte-Americanas".

Com este e outros exemplos frizantes marcou muito bem o sr. Bouças o contraste entre a harmonia das relações das democracias americanas, sob a egide da politica da Bôa Vizinhança, e a politica sanguinaria com que o nazismo esmaga e domina as nacionalidades europeias, onde os homens são "transtormados em verdadeiros rebanhos, condenados a viver na escravidão". A cooperação economica, embora por si só não seja tudo, representa sem duvida a base estavel sobre a qual deve assentar o futuro das relações pacificas entre os povos deste hemisferio. E neste sentido, o perfeito entendimento entre o Brasil e os Estados Unidos, consubstanciado nos acordos de Washington, pode servir de modelo ao mundo inteiro.

CAIXA RURAL E OPERARIA DE NATAL

A maior cooperativa de credito do Norte do Brasil

Depositos superiores a seis milhões de cruzeiros

Abra hoje mesmo sua caderneta

Séde—Rua dr. Barata, 208

Palacio do Governo

O sr. Interventor Federal assinou, ante ontem, os seguintes decretos:

nomeando, em comissão, o 1o. Tenente da Força Policial, Pedro Heraclito Pinheiro para exercer o cargo de Prefeito do Municipio de Patú; e

—concedendo exoneração a Ivan Ribeiro Dantas, do cargo de Agente Municipal de Estatitisca em Acari.

—

O sr. Secretario Geral do Estado baixou portaria admitindo no Serviço Estadual do Algodão e de Classificação de Produtos Exportaveis, como extranumerario-mensalista —Classificador—Referencia 11, lotado em Apodi, Francisco Cabral da Costa, pa vaga existente com a dispensa de Daniel Gurgel do Amaral.

RAIOS X
MEDICO-DENTARIO
Dr. Carlos Passos
ELETRICIDADE MEDICA
Ondas curtas — Diatermo-coagulação, correntes galvanica e faradica — Infra-vermelho
Doenças do Coração e Pulmões
Metodo brasileiro — Pneumotorax artificial
Das 10 ás 12 e das 15 ás 18 hs.
Consultorio: Praça Augusto Severo, 91 — Fone, 351

Lembre-se de que estamos em guerra. Economizar agora, além de prevenir o futuro, é trabalhar para a vitoria. Abra hoje mesmo um caderneta em qualquer cooperativa. Todas são fiscalizadas pelo Governo

Não mais circularão os carros oficiais ou particulares sem licença especial do Presidente da Republica

A Comissão Estadual de Racionamento de Combustiveis tendo em vista os termos expressos de oficios recebidos pelo sr. Interventor Federal do General Horta Barbosa, Presidente do Conselho Nacional do Petroleo, requisitou á repartição competente medidas que coibam circulação de carros particulares e oficiais sem licença especial do sr. Presidente da Republica.

Os automoveis contemplados com aquelas licenças excepcionais são obrigados a usar uma papeleta no para-brisa, devidamente autenticada.

ENOCK GARCIA
ADVOGADO
Escritorio e Residencia — Rua Cel. Freire — Macaiba

Honras de Altar

Para um martir português

Já se encerrou o processo de beatificação do beato missionario português João Brito, que há 150 anos morreu martirizado na India, quando exercia seu apostolado.

Os atuais acontecimentos impedem que a canonização se faça já; provavelmente, verificar-se á logo após a assinatura da paz. Haverá imponente peregrinação lusa ao Vaticano, chefiada pelo Cardial Manuel Gonçalves Cerejeira, patriarca de Lisboa.

Brevetados mais 33 alunos pelo A. C. de Marilia

S. PAULO, 27 (A. N.) — O Aero Clube de Marilia acaba de brevetar mais uma turma de pilotos com 33 alunos. Com a formação de novos pilotos, o Aero Clube de Marília aumenta para sessenta e oito o numero de aviadores que brevetou num ano de atividades.

PARA AS CRIANÇAS
IODOLIN
DE O R H



é indispensavel no periodo do crescimento. Fortifica e desenvolve normalmente. Evita as doenças da infancia, facilitadas pela Anemia. Corrige a nutrição deficiente, Aumenta o apetite, engorda e desenvolve as cores,

Para as meninas no periodo da puberdade, é garantia contra desarranjos futures.

Vende-se em garrafas ou vidros. O vidro custa menos. A garrafa tem maior quantidade.

MARTINS, IRMÃO & CIA.
IMPORTADORES E EXPORTADORES
Rua Frei Miguelinho, 6 — Cx. Postal, 63 — Telegrama : "Mirmão"
Natal — Rio Grande do Norte — Brasil

Compram pelos melhores preços, todos os produtos de exportação do Estado, como sejam : **Couros, Peles, Cêra de Carnaúba, Caroço de algodão, Borracha de Mangabeira, Resinas de Almecega, Cajueiro, Jatobá e Angicos, Castanha de Cajú, Gergelim, Azeite de Bati, (Manteiga Vegetal), Oleo de Tartaruga, Paina de Sumaúma, Mamona, Açucar Mascavo e Cereais em geral.**

HEMORROIDAS
Cura radical, sem operação, e sem dor — Doenças Ano-Retais e Partos
DR. L. BANDEIRA DE MELO
ESPECIALISTA
Ex-adjunto da clinica de Doenças Ano-Retais e da Maternidade do Hospital São Francisco de Assis (Rio)
OUTRAS CURAS — RADIO-COAGULAÇÃO
Consultorio: Praça Augusto Severo, n.º 250 — 1.º — Salas 3 e 5 — Fone: 349
Expediente:
De 2 ás 5 diariamente
Resi.: Rua da Conceição, 617

Everton Dantas Cortês
ADVOGADO
Escrit.º e Resid.: Rua Des. Bloisio Filgueira, n.º 259
Macaiba — Rio G. do Norte

DR. JOSÉ IVO
Doenças do adulto e da criança (Disturbios alimentares — Diarréa, vomitos, desnutrição, retardamento da dentição, etc.
Doenças das Senhoras (Utero, ovario, trompa, hemorragia da puberdade, fenomenos da menopausa, etc.)
Diabete — Neurastenia sexual
Modernas orientação no tratamento da sifilis
Consultorio e residencia:
Avenida Rio Branco, n. 624
Fone: 353 — NATAL

Manoel Varela d'Albuquerque
ADVOGADO
Residencia: Avenida Rio Branco, 596
Escritorio: Travessa Argentina, 42
1.º andar Sala 4
Natal — Rio Grande do Norte

LEITURA PREJUDICADA NA LOMBADA

MUTILADO

Regulamento da Batalha da Produção

Como se organiza a campanha em Pernambuco e nos outros Estados do Nordeste

No Rio Grande do Norte será constituida uma Sub-Comissão pelo Interventor Federal

Damos a seguir o regulamento da Batalha da Produção aprovado pelo comandante da 7ª. Região Militar e para ser aplicado em todos os Estados do Nordeste :

ORGANIZAÇAO DA BATALHA DA PRODUÇÃO DO NORDESTE

CAPITULO I

Fins da Batalha da Produção

Artigo 1º. — Por iniciativa do Comando da Setima Região Militar, com séde no Recife, e com a direta cooperação dos Ministerios da Agricultura, Viação do Trabalho, e da Educação, das Secretarias de Agricultura dos Estados de Alagôas, Pernambuco, Paraíba e Rio Grande do Norte e da Comissão Brasileiro-Americana de Produção, é criada a "Batalha da Produção do Nordeste", organização civica com objetivo economico, visando a aumentar e aperfeiçoar a produção e distribuição dos elementos de abastecimento durante a guerra, para as forças armadas nacionais e estrangeiras sediadas na 7ª. Região Militar".

Artigo 2º. — Dentro do seu programa de propulsão aos meios de abastecimentos, para os fins e exigencias da guerra, incumbirá á organização agora citada:

a) cooperação com os poderes publicos federais, estaduais e municipais, por intermedio de seus serviços, para o aumento da produção de generos alimenticios ;

b) aproveitamento das zonas mais apropriadas promovendo, por intermedio dos agricultores locais, o seu cultivo mediante orientação técnica conveniente e aplicação de fundos especiais ;

c) controlar o funcionamento de um fundo de credito agricola para auxilio direto aos pequenos produtores.

Artigo 3º.—A representação da "Batalha da Produção" caberá, em Pernambuco, ao presidente da Comissão Executiva Central do Nordeste, nos Estados, aos presidentes das respectivas sub-comissões.

Paragrafo unico — Na realização desse programa entrará a Comissão Executiva Central em entendimento com os serviços técnicos oficiais ou particulares existentes, para a realização dos fins acima indicados, só atuando diretamente onde esses serviços não existam .

CAPITULO II

Direção da Batalha da Produção

Artigo 4º.—Dentro de sua zona e meios de ação, será a Batalha da Produção dirigida por uma Comissão Executiva Central, composta dos seguintes membros :

Comandante da 7ª. Região Militar, como presidente ;

Secretario da Agricultura de Pernambuco, como diretor-técnico ;

Representante da Comissão Brasileiro-Americana de Produção, como consultor técnico ;

Representante do Exercito, da Armada e das Forças Aéreas Norteamericanas ;

e de vogais, militares e civis, em numero fixado pelo presidente da Comissão Executiva Central, a quem cabe igualmente a respectiva designação.

Artigo 5º.—A Comissão Executiva Central caberá, além das funções especificadas no artigo 2º., a direção geral dos trabalhos da Batalha da Produção, em Pernambuco.

Artigo 6º. —Em cada um dos Estados de Alagôas, Paraíba e Rio Grande do Norte, a tarefa de coordenação da produção estadual será assegurada por uma Sub-Comissão Estadual, organizada de acordo com as disposições do capitulo III e submetida a um Regimento Especial baixado pelo presidente da Comissão Executiva Central.

Artigo 7º.— A Comissão Executiva Central, em reunião conjunta com os representantes das Sub-Comissões Estaduais, fixará o programa de ação ,as diretrizes especiais a cada Estado, o plano de desenvolvimento da produção de generos alimenticios e o sistema de controle do movimento de viveres, para abastecimento ás forças armadas, nacionais e estrangeiras sediadas em cada circunscrição.

Artigo 8º —Diretamente subordinados á Comissão Central Executiva funcionarão, como orgãos de orientação e execução em seus setores especiais, os seguintes Departamentos :

a) — De Cooperação ; b) — De Divulgação ; c) — De Finanças ; d) — Técnico ; e) — De Produção ; f) — De Distribuição ; g) Secretaria Geral.

Artigo 9º. —Caberá ao presidente da Comissão Executiva Central baixar os regulamentos para cada um desses Departamentos, designar os respectivos diretores, fixar o numero de seus membros e fazer as respectivas designações, de acordo com as necessidades do serviço.

CAPITULO III

Das Sub-Comissões Estaduais

Artigo 10 — As Sub-Comissões Estaduais, organizadas por iniciativa dos interventores federais nos Estados, terão constituição identica á da Comissão Executiva Central, sendo orgãos centralizadores e estimuladores da Batalha da Produção.

Paragrafo unico — Juntos e subordinados a cada Sub-Comissão Estadual, funcionarão os Departamentos que forem necessarios á bôa execução dos seus serviços.

Artigo 11º.—A essas Sub-Comissões, que serão presididas pelos secretarios de Agricultura estaduais além das atribuições especificas que lhes podem ser aplicadas, nos termos do art. 2º., incumbirá estudar a produção do meio civil, de conformidade com as necessidades de consumo local e, tanto quanto possivel, colaborar ativamente na solução dos problemas dos abastecimentos ás tropas nacionais e estrangeiras sediadas na 7ª. Região Militar.

Artigo 12º. —Todos os donativos e contribuições oficiais ou particulares, obtidos em cada Estado, serão geridos e aplicados pelas respectivas Comissões Executiva e Sub-Comissões.

CAPITULO IV

Disposições Gerais

Artigo 13º. — Cessada a emergencia de guerra e desaparecidos os motivos da Batalha da Produção, caberá ao presidente da Comissão Executiva Central distribuir os serviços e recursos com que então contar a organização entre os diversos serviços oficiais, federais, estaduais e municipais existentes no territorio da 7ª. Regiãc Militar.

Artigo 14º. — A organização e execução da Batalha da Produção do Nordeste obedecerão, na execução dos serviços dos diversos Departamentos, aos detalhes do quadro em anexo :

COMO FICARÃO COSTITUIDAS, EM PERNAMBUCO, A COMISSÃO EXECUTIVA E OS DEPARTAMENTOS

Comissão Executiva

Presidente e coordenador, general Newton Cavalcanti ; diretor técnico, sr. Manoel Rodrigues Filho ; consultor técnico sr. Oscar Espinola Guedes ; secretario técnico, sr. Elpidio Lins ; Secretaria, expediente e imprensa, provisoriamente, capitão Rubens de Lima.

Vogais : Camilo Menezes, Pinheiro Dias e Leonardo Arcoverde ; diretor dos orgãos de cooperação : Novais Filho ; diretor dos orgão de divulgação : Andrade Bezerra, que tambem desempenha as funções de consultor juridico ; técnicos da propaganda Cientifica : João Costa, Anibal Fernandes Anibal Bruno, Duarte Lima, Manoel Morais, Cleofas de Oliveira, Nilo Pereira, Romeu Medeiros, Oscar Moreira Pinto.

Departamentos

Departamento de Finanças : diretor, Jaime Santos ; distribuição da produção : Costa Porto; tecnico de subsistencias Militares; major intendente de guerra, Jaime Araujo dos Santos ; e repereSentantes portugueses junto á Comissão Executiva Central : Artur Gomes Teixeira, Antonio Caspar Lages, Luciano Costa, Daniel Rodrigues e Vitorino Maia.

Capela Salesiana de São José

MISSAS

Nos domingos e dias santos : ás 5, 6.30 7.30 e 8.30

N. B. — A missa das 7.30 é a dos alunos Externos e Oratorianos, ficando-lhes reservados os bancos da frente, em toda a largura da Capela.

Nos dias uteis e feriados — ás 5, 6 e 7 horas (fora as missas recomendadas).

MÊS DE MAIO

DIA 2 : Domingo da *Pascoela*.

A's 15.30 : Reunião da Associação dos Devotos de N. Senhora Auxiliadora.

DIA 3 : Segunda-feira — Invenção da *santa cruz*.

DIA 4: Festa dos Santos Felipe e Tiago Apostolos (trasportado do dia 1º).

DIA 5 : S. Marcos Evangelista (do dia 25 de abril).

DIA 7 : *Iª. Sexta-feira*.

A's 6 horas : Missa votiva (festiva) do Sagrado Coração. A's 7.30 : Exposição do Santissimo em "Laus-perene".

DIA 8: *Sabado dos Sacerdotes*.

A's 6 horas : Missa votiva (festiva) do Sacerdocio de Jesus Cristo com a reza da Ladainha dos Sacerdotes e a consagração do Sabado.

DIA 12 : Quarta-feira após o 2º. Domingo da Pascoa — Festividade do *Patrocinio de S. José*.

DIA 19 : Quarta-feira — Comemoração mensal de S. José e aniversario de sagração do *Exmo. Sr. Bispo Diocesano*.

DIA 24: Segunda-feira — Solenidade liturgica de *Nossa Senhora Auxiliadora*, Padroeira principal da Congregação Salesiana.

DIA 25 : Comemoração mensal de Dom Bosco.

DIA 30 : Domingo — *Festividade de N. Sra. Auxiliadora*

DIA 31 : N. Sra. Medianeira de todas as graças — Solene *encerramento* do "Mês de Maria.

N. B. — Todas as noites, ás 7 horas, realizar-se-ão os *Exercicios do Mês Mariano*, constando de Predica, Canto das Ladainhas e do Magnificat, Bençãos do Santissimo e de N. Sra. Auxiliadora.

Pelos Municipios

S. GONÇALO

NOITEIROS DO MÊS DE MAIO

30 de abril — Heraclio de Lima ; 1 de maio — Joaquim Xavier; 2 — Candoval Costa ; 3 — Lindolfo Lins de Albuquerque; 4 — José Pereira de Brito ; 5 — Pedro dos Santos e Luiz Ribeiro ; 6 — Joaquim Felix e Manoel Luiz ; 7 — Major José Vitoriano de Medeiros ; 8 — Francisco Ramos e Luiz Gomes ; 9 — Os solteiros (a cargo da Juventude) ; 10 — José Felix; 11 — José Bento de Oliveira ; 12 — Oscar Morais ; 13 — Os militares ; 14 — Magno da Fonseca Tinoco ; 15 — José Sabino ; 16 — Mme. Presci Reis de Souza ; 17 — Odilon Lucas ; 18 — José Soares e Jeronimo Soares ; 19 — Valtor Moura; 20 — Os verdureiros (a cargo de Henrique Paiva e Sante Siqueira; 21 — Os funcionarios da Prefeitura ; 22 — José Pereira da Silva ; 23 — Antonio Marques ; 24 — Francisco da Rocha e José Martins ; 25 — Candido Lucas ; 26 — Elviro de Castro ; 27 — Olinto Rodrigues e Antonio Miguel ; 28 — Dr. Aldizio Gurgel ; 29 — Manoel Soares ; 30 — Sebastião Rodrigues ; 31 — As crianças (a cargo das professoras.)

Dr. Creso Bezerra

Diagnostico e tratamento do Figado, Vesicula biliar, estomago intestinos e pancreas, pela

ENTUBAÇAO DUODENAL
HEMORROIDAS

Residencia e Consultorio:
Rua da Conceição, n. 621
Fone: 78
Horario: Das 15 ás 17 horas

COBREM-SE BOTÕES

Ponto roial, cairel, cordonet, estana, soutache e ajour. Plissé prega renda. Rua 21 de Mar. 664

Dr. Joaquim Luz

(Ex-Interno da Maternidade do Recife)
ESPECIALISTA EM PARTOS E DOENÇAS DE SENHORAS
CLINICA MEDICA
Consultorio: Rua Ulisses Caldas, 88 — 1.º andar. — Consultas: de 2 horas em diante
Residencia:
Av. Prudente de Morais, 030

Descoberto um deposito clandestino de gazolina

SALVADOR, 27 (A. N.)—A policia descobriu na Rua Manoel Viterino um deposito clandestino de gasolina, instaurando inquerito.

DOENÇAS DE SENHORAS
PARTOS
Dr. Etelvino Cunha

(Assistente da Maternidade do Hospital "Miguel Couto")
Ondas ultra curtas, bisturi eletrico, eletro-coagulação etc.
Consultorio: Rua Cel. Bonifacio, 222 (Ribeira)
Das 15 ás 18 horas
Residencia: Praça André de Albuquerque, 534
Fone: 59

DR. MUCIO GALVÃO DE OLIVEIRA

CHEFE DO LABORATORIO do "Hospital MiguelCouto"
Exames de Sangue — Urina — Fezes — Escarro —Puz — Liquido cefalo raquiano — Vacinas autogenas
Diagnostico precoce da gravidez
Laboratorio: Rua Frei Miguelinho, 86
Expediente: Das 7 ás 9 e das 14 ás 17 horas
Residencia:
Rua Trairí, 342 — Fone: 173

Eleição e posse da diretoria da Congregação Mariana da Matriz do Coração de Jesus, de Mossoró

Do secretario da Congregação Mariana de N. S. da Conceição e de Luiz de Gonzaga, eréta na Matriz do Sagrado Coração de Jesus, da cidade de Mossoró, recebemos comunicação de haver sido eleita e empossada, no dia 28 de março ultimo, a diretoria daquele florescente sodalicio mariano, que está assim constituida, sob a direção do revmo. padre Bonifacio :

Presidente —Luiz de Oliveira Cavalcanti ; Vice-presidente — Afonso Leonardo Nogueira ; Tesoureiro—João Batista Dantas; Secretario—Jeronimo Batista Davi ; Apontador—Orlando Gomes Bessa ; Bibliotecario Felipe Francelino de Oliveira ; Consultor—Francisco Celso de Lima ; Inspetor—Manoel Leonardo Nogueira.

DR. ALOYSIO GÓIS

Cirurgião-Dentista

Tratamento das gengivites pelas massagens eletricas
termo coagulação
Infra Vermelhos
Raios Ultra Violeta
Consultorio : Av. Rio Branco 669
(EM FRENTE AO REX)
Horario : de 13 ás 17

Representantes de Cia. de Sorteio

(na Capital)

Importante organisação de sorteio com séde matriz em S. Paulo, procura firma ou individuo para dirigir uma sucursal nesta Capital, oferecendo as comissões de 100% na colocação dos titulos e 50% nas cobranças. Escrever dando referencias, ao prof. José. Rua Abolição, 349 S. Paulo.—Guarda-se sigilo. Dar referencias

Galvão, Mesquita & Cia.

RUA DR. BARATA, 217 — RIBEIRA — TELEFONE, 158
Ferragens, cutelaria, vidros, louças, tintas, oleos, soda caustica, canos, chapas de ferro, etc. rtigos sanitarios e material para saneamento
EM NATAL, O ESTABELECIMENTO PREFERIDO NO GENERO PELOS SEUS PREÇOS MODICOS

JONAS GURGEL

PROVISIONADO
Advocacia em Caraúbas, Martins, Apodí, Portalegre, Patú e Augusto Severo
Escritorio e residencia : Praça Getulio Vargas, 60—Caraúbas

LEITURA PREJUDICADA NA LOMBADA

MUTILADO

POMADA MINANCORA
NUNCA EXISTIU IGUAL
PARA FERIDAS, ECZEMAS, INFLAMAÇÕES, COCEIRAS, FRIEIRAS, ESPINHAS, ETC.

A ORDEM

Vespertino de propriedade do Centro de Imprensa Ltd.

ULISSES C. DE GOIS
(Diretor
OTO GUERRA
(Redator-chefe)
F. VERAS BEZERRA
(Redator-Secretario)
MANOEL PAZ DE ARAUJO
(Gerente)

EXPEDIENTE
Redação: 8 ás 11 e 13 ás 16 hs.
Gerencia: 7 ás 11 e 13 ás 17 hs.
Telefone: n.º 222

Séde: Rua Dr. Barata, n. 316
NATAL

ASSINATURAS
Ano .. .. Cr$ 60,00
Mês 8,00

VENDA AVULSA
Numero do dia .. Cr$ 0,30

PUBLICAÇÕES, ANUNCIOS, ETC.
TABELA NA GERENCIA

Informador

FARMACIAS DE PLANTÃO DURANTE O MÊS DE MAIO

Confiança	1	7	13	19	25	31
Monteiro	2	8	14	20	26	
Modelo	3	9	15	21	27	
Guilherme	4	10	16	22	28	
Natal	5	11	17	23	29	
Maia	6	12	18	24	30	

Medidas preliminares para o racionamento do açucar na capital do país

RIO, 29 (A. N.)—O racionamento do açucar deverá entrar em execução dentro de mais três dias.

As equipes que realizarão as primeiras providencias para a distribuição de coupons, ontem mesmo, já receberam as instruções preliminares.

Os academicos da Escola Politécnica, participarão da tarefa como monitores dos grupos.

Sabe-se que o racionamento estará naturalmente subordinado ao disponivel no mercado, sujeito, portanto, a oscilações.

Nas fichas que serão distruidas para controle deveram ser mencionados os lactantes que terão quotas especiais.

O Serviço Nacional de Recenseamente já entregou á Coordenação a estatistica relativa aos consumidores que servirá para a orientação dos trabalhos.

GRAÇAS

Laura Soares agradece ao Sagrado Coração de Jesus e a Sta. Teresinha, uma graça alcançada com promessa de publicar—Natal, 30 de Abril de 1943.

—Laura Soares agradece ao menino Deus, uma graça alcançada em favor de uma criança, com promessa de publicar—Natal, 30 de Abril de 1943.

DJALMA ARANHA MARINHO
ADVOGADO
(Altos da Cia. Força e Luz)
Escritorio: Av. Tavares de Lira, 153
FONE: 288

Jessé Fernandes Café
ADVOGADO
Rua Dr. Barata, 186 — Sobrado
Fone: 286 — NATAL

Escrever com esta nova caneta é tão natural como respirar



PARKER "51"

Escreve seco com tinta liquida!

BASTA que o Sr. escreva o seu nome com a extraordinária Parker "51", para verificar por que as suas caracteristicas, inteiramente novas, fazem tôdas as outras canetas parecerem antiquadas!

A pena oculta, tipo "torpedo", está sempre úmida e começa a escrever em uma fração de segundo. Deslisa tão suavemente sobre o papel que a mão como que se antecipa às próprias idéias.

Há, porém, algo ainda mais surpreendente: a Parker "51" dispensa o mata-borrão!

Nesta notável caneta usa-se uma tinta maravilhosa — a Tinta Parker "51" — tão fluida, *que seca à medida que escreve.*

Peça, hoje mesmo, uma demonstração da caneta e da Tinta Parker "51" em qualquer boa casa do ramo.

♦ GARANTIA VITALICIA. *O Diamante Azul "Parker", estampado no prendedor, representa um contrato feito pelos fabricantes com o comprador da caneta, válido por tôda a vida dêste, e que garante o reparo de qualquer desarranjo, não intencional, desde que a caneta seja devolvida completa. Para a embalagem, porte e seguro, cobrar-se-á apenas a importância de Cr$ 10,00.*

Preços desde Cr$ 375,00; outras canetas Parker desde Cr$ 150,00
Únicos distribuidores para todo o Brasil e Posto Central de Consêrtos:
COSTA PORTÉLA & CIA.
Rua 1.º de Março, 9 - 1.º andar - Rio de Janeiro
J.W.T. 7306-P

FARMACIA CONFIANÇA
DE MOURA BARRETO & CIA. LTDA.
Especialidades farmaceuticas e perfumarias — Escrupulosa manipulação
Depositaria da "Flora Medicinal" de Monteiro da Silva & Cia.
Rua vigario Bartolomeu, 536 — Telefone 227 — Natal

O SANGUE
O Sangue é a vida, Purgue o Sangue de Preferencia ao Estomago
Inofensivo ao organismo. Agradavel como licor
REUMATISMO! SIFILIS
Elixir 914



Marca registrada

Tome o popular depurativo composto de Hermofenil, Samambaia, Nogueira, Pé-de-Perdiz, Salsaparrilha, e outras plantas medicinais de alto valor depurativo. Consagrado pela classe medica o bom elemento para combater a sifilis pela via gastrica
Aprovado pelo D. N. S. P. como auxiliar no tratamento da sifilis e Reumatismo da mesma origem.

OPINIÕES DE VALOR
Atesto que tenho colhido os melhores resultados com o emprego do ELIXIR 914
DR. MARIO M. FREIRE
(Firma reconhecida
Atesto ter empregado com otimos resultados, o ELIXIR 914, na sifilis. O referido é verdade.
DR. LAVIERE LAURINO
(Firma reconhecida

CASA MONTE
E. BANDEIRA DO MONTE
FERRAGENS, LOUÇAS, VIDROS, PAPEIS, TINTAS, OLEOS, Graxas, Vernizes, Esmaltes, Carboreto, Soda Caustica, Potassa, Estanho, Cêra para Soalho, Cabos Manilha e Linho. — Estopas de Algodão, Asbesto, Anilinas, Filtros, Talhas, Artigos para instalações sanitarias e Abastecimento d'Agua
TUDO AOS MENORES PREÇOS DA PRAÇA
Rua Dr. Barata, n.º 199 e Travessa do Mexico, n.º 73 — NATAL

Virou um caminhão da limpeza publica

Um morto e dois feridos

Hoje, aproximadamente, ás 14 horas, na praça «Carlos Gomes», (Baldo), o caminhão nº 32, da limpeza publica, dirigido pelo motorista Geraldo Pessôa, ao fazer a curva para alcançar a av. Rio Branco, virou espetacularmente, causando morte imediata no operario da Prefeitura, Martins da Silva, e ferimentos nos de nome Manoel Roque e Manoel Domingos.

O chaufeur, que por motivos outros já vinha sob as vistas da Policia, foi recolhido ao 1º distrito policial.



TOROS e CARVÃO de 1.ª qualidade para FOGÃO
Rua Felipe Camarão, 453
FONE: 310
Fornecedor: M. GENESIO

Serviço Nacional de defesa Passiva Anti-Aérea

Convocação de Alertadoras e Alertadores

Juramento e Diplomação

O Cel. Diretor Regional do S. D. P. A. Aé. convoca todas as alertadoras e alertadores desta Capital para uma reunião no dia 1º de maio, sabado, às 8 hs. e 30. no Palacio do Governo, a-fim-de proceder-se a cerimonia do Juramento, recebimento dos diplomas e apresentação ao Coronel Orozimbo Martins Pereira, Diretor Nacional do Serviço de Defesa Passiva Anti-Aérea.



Em memoria do grande, etc.

Continuação da 1ª. pagina

guiando os nossos pensamentos. Vive nesse grande parque industrial que, dia a dia, mais cresce e se expande, ainda sob o impio patriotico do seu edificante exemplo.

Hoje, meus companheiros de jornada, transcorre a data natalicia do nosso Chefe. Ele tem tudo, mas deseja ainda muito mais de nós. Temos que satisfaze-lo, para lhe darmos, assim, a certeza da nossa imorredoura estima.

E o presente que ele nos pede é: —TRABALHO.

Atendê-lo, é certo, todos o faremos. No entanto, é preciso que estejamos atentos e não disperdicemos neste momento uma parcela sequer das nossas energias. Em face da situação que atravessamos, devemos trabalhar, mas trabalhar com ESPIRITO SÃO, COM DISCIPLINA E COM PERFEITA COMPREENSÃO DA NOSSA RESPONSABILIDADE.

Nos seus derradeiros momentos, ele apelou para nós e pediu-nos que nos unissemos, que salvassemos a sua obra industrial e humanitaria, para o bem do Brasil e para auxiliarmos a tarefa do nosso GRANDE PRESIDENTE.

E nós nos unimos e salvamos a sua obra. E o Governo, reconhecendo a sinceridade dos nossos propositos e a validade dos nossos esforços, tem nos olhado com animadora simpatia.

E firmes prosseguiremos!

Temos ainda muito o que fazer e a Nação muito mais ainda precisará de nos. Devemos permanecer vigilantes, como soldados, cada um em seu posto, atendendo solicitos as determinações dos auxiliares do Governo e cumprindo, mesmo com sacrificio, as ordens do nosso GRANDE PRESIDENTE!

Devemos falar pouco, meditar bastante e agir acertadamente. Não nos iludamos. — São graves os momentos que nos aguardam. Devemos enfrenta-los animosos e confiantes em que venceremos, mas para vencermos juntos é preciso que estreitemos cada vez mais os laços de solidariedade e estima reciproca que nos unem. Com essa força, com essa lealdade, com esse trabalho e com essa união construiremos, sem duvida, solidamente para o grande dia d'amanhã.

E, ao realizarmos as comemorações do aniversario natalicio do nosso saudoso Chefe, eu chamo: — HENRIQUE LAGE!

E, estou certo, todos vós, em côro, respondereis: — PRESENTE!





JOÃO GALVÃO & CIA.
TECIDOS POR ATACADO
A MAIS ANTIGA CASA NO GENERO, POR ISSO MESMO A MAIS PROCURADA
RUA CHILE, N.º 232
NATAL — RIO GRANDE DO NORTE
Telg.: "GALVÃO" — Caixa Postal, 8 — Telefone, 88

"Reprodutores puro Sangue Zebú" das variedades GYR GUZERAT e INDUBRAZIL

GARROTES de 12 a 24 mêses. GARROTAS e NOVILHAS de 12 a 36 mêses.

Avisamos aos Srs. Criadores, que todos estes REPRODUTORES são filhos de vacas e touros importados das melhores Fazendas de Uberaba — Estado do Rio e Baía, e de nossa criação na Granja Santa Rita — Municipio de S. Gonçalo, distando 28 quilometros de Natal.

A tratar com: — *Manoel Gurgel e Ulisses Medeiros.*

LEITURA PREJUDICADA NA LOMBADA | MUTILADO | PAGINA MANCHADA

A ORDEM

Propriedade do Centro de Imprensa Ltd.

ANO VIII — Estado do Rio Grande do Norte—Natal—Sexta-feira, 30 de Abril de 1943 — NUM. 2.349

Será fundada domingo, uma Cooperativa com séde em Pureza

Em pleno vale de Maxaranguape na vila de Pureza, será fundado, depois de amanhã, 2 de maio, uma Cooperativa Agro-Pecuaria, destinada a facilitar pequenos emprestimos aos agricultores dos Vales de Maxaranguape, Punaú e Fonseca, situados no Municipio de Touros.

Esta fundação está despertando grande interesse e conta com o apoio do governo, pelos seus serviços especializados.

Os organizadores da Cooperativa convidam o Sr. Interventor Federal para assistir á solenidade de domingo. Estarão igualmente presentes varios elementos cooperativistas de Natal e chefes de serviços estaduais e federais.



1º de Maio

Nada tão humano, quanto o trabalho. A tal ponto que os livros inspirados diziam e o recordava Pio XI, nas suas memoraveis enciclicas, ter o homem nascido para o trabalho, como a ave para o vôo.

Analisando-se a situação do mundo ao trabalho, sua evolução nestes ultimos tempos, ninguem pode esquecer o papel da Igreja, cujos ultimos papas, de uma maneira clara, corajosa e incessante, colocaram o problema nos seus devidos termos, delineando claramente os direitos e deveres correlatos do Capital e do Trabalho. As enciclicas de Leão XIII e de Pio XI vieram lançar ao mundo da economia luzes meridianas, onde antes só havia confusão e desordem.

Graças a Deus, o Brasil soube compreender muito bem o rumo a seguir, no terreno social. A clarividencia do presidente Getulio Vargas, a orientação do nosso Ministerio do Trabalho se pauta, em traços largos, pelos ensinamentos insubstituiveis dos grandes documentos pontificios. A nossa legislação social, tão complexa, tão rica, está inspirada nos ensinamentos da Igreja e sem isto, indubitavelmente, estariamos no cáos.

Mais do que nunca nós precisamos de noções claras e seguras, ao regulamentar as relações entre as forças da produção. Nestes momentos de guerra, mais do que nunca se faz necessaria a união de todos os brasileiros, a participação de todos no trabalho incessante que exige a economia de guerra

E Deus ha de permitir que nunca outras doutrinas, liberais ou totalitarias, venham pertubar o ritmo de nossa vida.

As comemorações nesta capital

Em todo o país será comemorado, amanhã, 1º. de maio, o "Dia do Trabalho", homenagem a todas as classes trabalhadoras do Brasil.

Nesta capital, serão realizadas expressivas festividades, dentro as quais se destaca a retransmissão, ás 15 horas, dos discursos dos exmos. sr. Presidente da Republica e Ministro do Trabalho, sr. Marcondes Filho, diretamente do Palacio do Ministerio do Trabalho, na explanada do Castelo, onde estarão reunidos os trabalhadores da capital do país.

A' noite, ás 19 hs. no teatro "Carlos Gomes", realiza-se solene sessão, com a presença do sr. Interventor Federal, do Delegado Regional do Trabalho neste Estado, e outras altas autoridades civis, militares e eclesiasticas. Falarão o sr. Interventor Federal, srs. Cicero de Mendoça e Dourado Néto, e o dr. Amilcar Cardoni, ilustre Delegado do Trabalho, nesta capital.

NO CIRCULO OPERARIO DE NATAL

Em comemoração ao "Dia do Trabalho", o Circulo Operario de Natal, realizará. em sua séde social, á rua Presidente Bandeira, 41, uma sessão solene ás 10 horas, quando será empossada a sua nova Diretoria, e lido o relatorio do Presidente.

Pela manhã, ás 6,30 horas, os membros do Circulo Operario de Natal assistirão ao santo sacrificio da missa, na matriz de São Pedro, no Alecrim, e á noite ao exercicio mariano.

GOVENO DO BISPADO

Continuação da 1ª. pagina

Santos", a Polonia católica; fazei, que ele obtenha, por vossa poderosa intercessão, para o mundo dilacerado pelo odio, pelo egoismo e pelo orgulho, "a paz justa, a paz daravel, a paz verdadeira", que do Vaticano, sem cessar, o Vosso representante sobre a terra, prega "Urbi et Orbi". Uma paz baseada no respeito da Lei eterna e no respeito dos destinos sobrenaturais das almas imortais. Oh! clemente, oh! piedosa, oh! doce Virgem Maria!

E enfim, Vós, Santos, filhos da Polonia, André Bobola, Estanislau, Casimiro, Jacinto, João Kanty, e tantos outros, volvei Vossos olhares para Vossos irmãos desgraçados, sustentai-os com Vosso auxilio nos seus prélios pro Cristo e pro Eclésia, dai-lhes, quanto antes, a vitoria final, que lhes permitirá, em dias melhores, servir o Reino eterno do Cristo, Senhor Supremo dos povos e dos imperios, e nos fará cantar eternamente "Vossas misericordias e Vossas bondades infinitas" por todos os seculos

Assim seja.

Si algum Vigario, Reitor de igreja ou Capelão não receber em tempo esta comunicação, isto é, antes do dia 2 de maio, rezará as suas orações em favor da Polonia, no domingo seguinte. E' conveniente explicar ao povo a razão desse pedido.

Suavisar a situação dos que sofrem é um gesto brasileiro. Espero, portanto, confiante, que o Clero secular e regular da minha Diocese e os Catolicos em geral compreendam a significação deste pedido e rezem pela Polonia sofredora.

A todos a benção do Pastor e Amigo.

Natal, 30 de abril de 1943.

† *MARCOLINO, Bispo de Natal.*

Congregações Marianas

Catedral

Domingo assistirão os congregados a missa ás 7 horas, na Catedral, em homenagem a Santissima Virgem, havendo após recepção de fitas a novos membros.

Importante sessão realizar-se-á em seguida, na séde social dedicada aos neo-admitidos.

Matriz da Ribeira

Reunir-se-á, domingo, ás 15,30 horas, na residencia dos Padres da Sagrada Familia, a Congregação Mariana N. S. do Carmo e S. José, com séde na matriz da Ribeira.

Matriz do Alecrim

Domingo, ás 6 horas, na matriz do Alecrim, assistirão os congregados á santa missa, seguindo-se a sessão de costume na casa paroquial.

Juventude Feminina Catolica Brasileira de Natal

Pascoa das jefecistas e renovação do compromisso

No proximo domingo, 2 de maio, as jefecistas de Natal, farão a sua comunhão Pascoal, havendo em seguida a cerimonia da renovação do compromisso, por todas: jicistas, jefecistas aspirantes e benjaminas.

O santo sacrificio será celebrado pelo A. E. Diocesano, Rev. Cº L. Monte, ás 7 1/4, na Capela da Imaculada Conceição.

Após o café, na séde da J. F. C., terá lugar a posse das novas dirigentes.

Ainda no mês de maio, em dia que será anunciado, promoverão as jefecistas, a Pascoa das moças da cidade, para o que já vêm desenvolvendo as suas atividades.

Festa de Santa Cruz da Bica

Alvorada ás 5 horas e terço solene ás 19 horas

A exemplo dos anos anteriores, realiza-se, no dia 3 de maio, a festa da Santa Cruz da Bica, ao pé do tradicional Cruzeiro da cidade.

Naquele dia, ás 5 horas da manhã, haverá alvorada, e, á noite, ás 19 horas, o revmo. mons. Alves Landim presidirá o terço solene, acompanhado por uma orquestra.

Durante a festa tocará a banda de musica da Força Policial do Estado.

O sr. Faustiniano Leiros, encarregado da festa, está recebendo donativos dos devotos da Cruz da Bica.

Externato Salesiano de S. José

Páscoa dos alunos

Realizar-se-á, no proximo domingo, com a Missa das 7.30 hs., a páscoa dos alunos do Externato e do Oratorio Festivo. Tambem participará uma turma numerosa de neo-Comungantes.

Após a Missa será será servido Café, nos pátios do Externato, aos cuidados das beneméritas Damas Protetoras do «Oratorio Festivo S. João Bosco».

SOCIAIS

ANIVERSARIOS

HOJE

SENHORES

DR. JANUARIO CICO — A data de hoje assinala a passagem do aniversario natalicio do dr. Januario Cico, ilustre Presidente da Sociedade de Assistencia Hospitalar, mantenedora do Hospital "Miguel Couto" desta capital.

A'quela organização, o digno natalicio vem prestando toda a sua dedicação e inteligencia, fazendo-o merecedor do conceito que goza como medico competentissimo.

A ORDEM cumprimenta-o cordialmente

Des. Silvino Bezerra Neto, membro aposentado do Tribunal de Apelação do Estado e advogado em nossos auditorios.

—Academico Felizardo Lira, funcionario da Prefeitura de Natal.

SENHORINHAS

Joana D'Arc, filha do sr. Areamiro de Almeida.

—Jurací Dias de Souza, filha do sr. João Paulino de Souza.

JOVENS

Academico Gileno Fernandes, filho do dr. Rafael Fernandes, Interventor Federal no Estado.

CRIANÇAS

José Maria Cerqueira, filho do sr. José Lucas Garcia, Chefe da Secretaria dos Correios e Telegrafos em Pernambuco.

AMANHÃ

SENHORAS

Esterlita da Camara Moura, esposa do sr. Celso Moura, Chefe de Secretaria do Departamento de Agricultura e nosso dedicado cooperador.

SENHORES

Pe. José Nazareno Fernandes, coadjutor da Paroquia de Nova Cruz e Capelão do Colegio Nossa Senhora do Carmo, da mesma cidade.

SENHORINHAS

Adelina Veras Bezerra filha do saudoso Silvino Gomes Bezerra e irmã do prof. Francisco Veras, nosso companheiro de redação.

—Marliete Fiuza, filha do sr. José Fiuza, residente em Santa Cruz.

JOVENS

Luiz Francisco Oliveira, filho do sr. Candido Francisco Oliveira, residente no municipio de Angicos.

—Jorge Nazareno Rocha, filho do sr. João Feliciano da Rocha, comerciante em Assú.

CRIANÇAS

Maria Salete Rocha, filha do sr. Manoel Joaquim da Rocha, provedor da Irmandade de São João Batista e proprietario nesta capital.

—Leni Teixeira Lopes, filha do sr. João Lopes da Silva, comerciante nesta praça.

DOMINGO

SENHORAS

Ismenia Pinheiro, esposa do sr. Amaro Pinheiro, Administrador da Recebedoria de Rendas Estaduais.

— Laura do Amaral Andrade, esposa do sr. Amaro Andrade, funcionario da S. A. Wharton Pedroza e presidente do Sindicato dos Auxiliares do Comercio, nesta capital.

—Maria de Lourdes Lamas, esposa do sr. Antonio Lamas, comerciante nesta praça.

SENHORES

Dr. Oto Cacho, cirurgião dentista em Santana do Matos.

Joaquim Fontes Galvão, professor nesta capital.

JOVENS

Geraldo Cabral de Paula, auxiliar da firma Galvão Mesquita & Cia.

VIAJANTES

MONS CELSO CICO — Encontra-se nesta capital, tendo hoje nos dado o prazer de sua visita, o revmo. monsenhor Celso Cico, dedicado vigario da paroquia de Ceará-Mirim e nosso prezado cooperador.

Dra. Iaponira Guerra

Ex-interna do Hospital Pedro II e da Maternidade de Recife

DOENÇAS DA MULHER E DA CRIANÇA

Residencia: — Rua Santo Antonio, 666

Consultorio: — Av. Rio Branco, 554 Sala 1—1º.—de 15.30 ás 18 horas

ARTES GRAFICAS

TIPOGRAFIA — RISCAÇÃO — PAUTAÇÃO

MAQUINARIA MODERNISSIMA — TIRAGEM NOVA

TRABALHO PERFEITO E RAPIDO

AVENIDA TAVARES DE LIRA, N.º 93 — NATAL

Precisa-se

de um moço de 35 a 40 anos, com pratica de comercio de farmacia, de bôa saude, para o serviço de vendas no balcão na Drogaria Brasil nesta capital. Paga-se regular ordenado e bôa comissão nas vendas comprovadas pelos talões uzados nas mesmas.

A tratar com o proprietario.

AUGUSTO A. PEREIRA — Rua Dr. Barata, 176.

EVITEM AS MOLESTIAS USANDO

SANARINA

O excelente desinfetico anisseptico e desodorante para higiene da boca garganta e nariz.

Vende-se

no aprazivel bairro do Tirol, na Avenida Hermes da Fonseca, um otimo terreno murado em parte, com 1.916 metros quadrados de superficie, por preço convidativo. A tratar com o proprietario Augusto Pereira, na Drogaria Brasil ou na Agencia Nordestina, á rua Amaro Barreto, 1224.

AVISO

Tendo regressado a esta capital, ainda sem poder exercer a minha atividade comercial cientificar aos meus amigos e freguezes, que tendo se ausentado ontem, o meu filho Mirabeau Pereira, a nossa DROGARIA BRASIL, ficou gerenciada pelas filhas Ilnanh e Ilgeny Pereira. Outrossim, nos dias uteis permanecerei na referida Drogaria das 8 1/2, até 10 horas e no 2º. expediente das 4 ás 5 1/2 á inteira disposição de todos.

Natal, 27 de Abril de 1943.

Augusto Amancio Pereira

Plantão de Farmacia

HOJE — NATAL, á rua Ulisses Caldas, 96

JORNAL catolico não conta com recursos como a imprensa neutra. Ajudai-o, pois, como imperioso dever.

Bomba de sução

Vende se por preço regular uma excelente bomba, de forte sução e otimo fabrico, e de 2", para motor ou transmissão.

A tratar á Rua Almino Afonso . 38 — Ribeira.

LEITURA PREJUDICADA NA LOMBADA | MUTILADO | PAGINA MANCHADA