PESQUISA

DIÁRIO de NATAL

SÁBADO Natal, 11 de julho de 2009 www.diariodenatal.com.br R$ 1,00

FUNDADOR DOS DIÁRIOS ASSOCIADOS: ASSIS CHATEAUBRIAND

futebol

AMÉRICA X BAHIA

Frankie Marcone/DN/D.A Press

ALVIRRUBRO RECEBE O TRICOLOR BAIANO NO MACHADÃO DE OLHO NA ZONA DE CLASSIFICAÇÃO. PÁGINA 32

CEARÁ X ABC

Frankie Marcone/DN D.A Press

REFORÇADO DE BOSCO E ROQUE, ALVINEGRO TENTA AFASTAR A CRISE COM VITÓRIA NO CASTELÃO. PÁGINA 32

ronaldo

Paulo Alvadia/Agência o Dia/AE

MORREU DE AIDS TRAVESTI ANDRÉIA ALBERTINI, PIVÔ DO ESCÂNDALO QUE ENVOLVEU O FENÔMENO. PÁGINA 17

Jussara Correia/DN/D.A Press

LICENÇA // Afastado do cargo após uma série de denúncias de irregularidades, o ex-diretor-geral do Senado, Agaciel Maia, que também estava sumido da mídia nacional, é flagrado num badalado bar em Ponta Negra na companhia de familiares e amigos. PÁGINA 3

A GELADA DE AGACIEL

Carlos Santos/DN/D.A Press

Comilança nas férias

Pais podem elaborar dieta light e gostosa para os pequenos durante a pausa da escola. PÁGINA 10

TAPANDO BURACOS

MORADORES DA CIDADE SATÉLITE FAZEM OBRAS COM O PRÓPRIO DINHEIRO

PÁGINA 8

ESTOQUE DE REMÉDIOS

PREFEITURA ASSINA CONVÊNIO PARA ARMAZENAR PRODUTOS NA UFRN

PÁGINA 11

EMPREGOS

Licença-maternidade ainda é um desafio para as mulheres que querem ser mães sem abdicar da carreira profissional. PÁGINA 16

16 empregos

Desafio de ser mãe no trabalho

o tempo hoje

NATAL // Nublado com chuva esparsas.

RIO GRANDE DO NORTE // Nublado com chuva esparsas no litoral leste, chuva fraca no agreste. Nublado a parcialmente nublado com chuva isoladas no litoral norte, possibilidade nas demais áreas.

tábua de marés

	07:11	2.2
	19:28	2.2
LUA cheia	01:02	0.5
	13:19	0.6

UFRN poderá sediar SBPC

Evento é respeitado em nível internacional e divulga a produção científica das universidades brasileiras

Eduardo Maia/DN/D.A Press

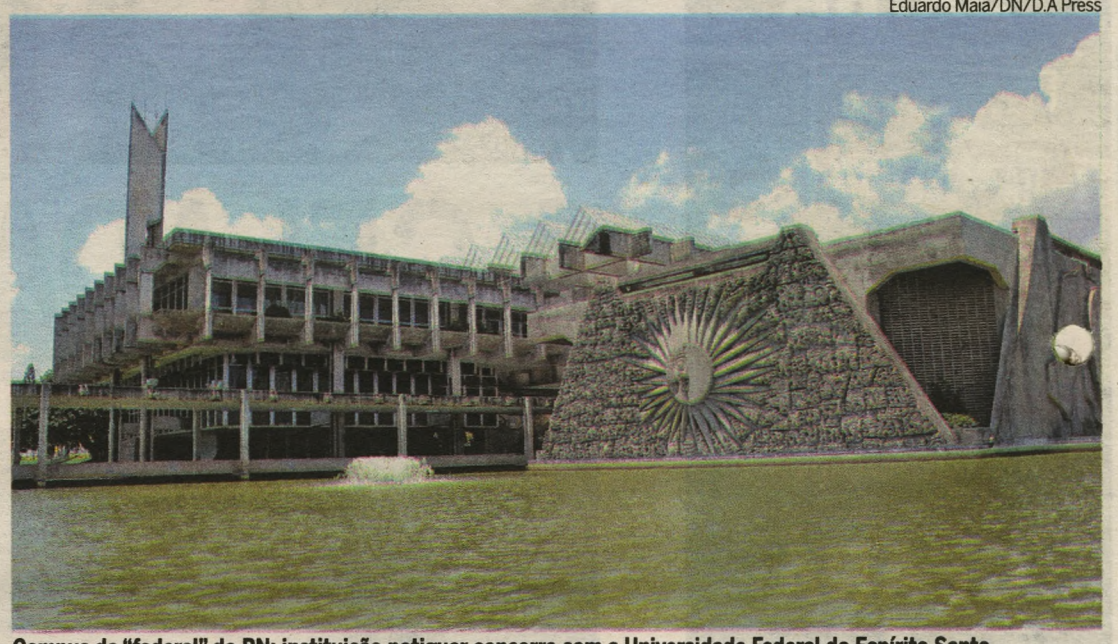

Campus da "federal" do RN: instituição potiguar concorre com a Universidade Federal do Espírito Santo

A Universidade Federal do Rio Grande do Norte é candidata a sediar, em 2010, a 62º Reunião Anual da Sociedade Brasileira para o Progresso da Ciência (SBPC). O reitor Ivonildo Rêgo estará em Manaus, amanhã, onde apresentará o projeto contendo as potencialidades da instituição, bem como do Rio Grande do Norte.

O Congresso da SBPC é um evento científico nacional, que este ano, em sua 61º edição tem como sede a cidade de Manaus, no estado do Amazonas. O evento começa amanhã e vai até o dia 17. O objetivo é divulgar para toda sociedade a produção científica feita nas universidades e nos institutos de pesquisas brasileiros.

Segundo informações da UFRN, a SBPC se configura como um evento de envergadura internacional, que tem um importante histórico para a ciência brasileira. A pró-reitora de Pesquisa da universidade, professora Maria Bernardete Cordeiro de Sousa, afirma que sediar um evento desse porte trás visibilidade para a instituição. "Ele oportuniza a divulgação das ações desenvolvidas na Universidade, além de compartilhar com as outras instituições de pesquisa do estado as suas atividades de maneira mais próxima".

A UFRN concorre com a Universidade Federal do Espírito Santo (Ufes), considerada também uma forte candidata. Entretanto, a pró-reitora, Maria Bernardete, identifica na UFRN e na própria cidade de Natal perfis favoráveis, do ponto de vista da infraestrutura, rede hoteleira, projeção regional e nacional da universidade, assim como as pesquisas desenvolvidas no Rio Grande do Norte, que se configuram em todas as áreas do conhecimento. Sem contar que em 1998, a UFRN sediou os 50 anos da SBPC, edição considerada de grande sucesso pela organização e pelos participantes do evento.

A escolha da sede é feita pelo Conselho Deliberativo da Sociedade Brasileira do Progresso da Ciência, que após análise das propostas apresentadas hoje, dia que antecede a abertura oficial do evento, é imediatamente divulgada a instituição contemplada. Se for escolhida como sede, o primeiro passo da UFRN será criar uma organização geral para o evento, que reúne cerca de 15 mil pessoas e requer tempo para ser estruturada.

DIEESE

Menos trabalho para pagar a cesta básica

O trabalhador brasileiro que ganha salário mínimo comprometeu 98 horas e 58 minutos da jornada mensal de serviço, em média, no mês de junho, para adquirir os 13 itens da cesta básica de alimentos: arroz, feijão, carne bovina, tomate, banana, açúcar, óleo de soja, café, pão francês, batata, leite integral, manteiga e farinha de mandioca. O cálculo é do Departamento Intersindical de Estatística e Estudos Socioeconômicos (Dieese), que constatou barateamento da cesta básica em 13 das 17 capitais pesquisadas nos últimos 12 meses. Houve aumento de preços só em três capitais – Salvador, Vitória e Goiânia. Manaus, que entrou na pesquisa há pouco tempo, não tem base de equivalência anual.

Mesmo nas capitais em que a cesta básica aumentou em relação a junho do ano passado, houve redução do número de horas necessárias para a compra dos alimentos, explicada, principalmente, por causa do aumento do poder de compra do trabalhador de baixa renda, que teve o salário mínimo reajustado em mais que o dobro da inflação. O melhor comportamento de preços foi registrado em Aracaju, onde a cesta básica tem o menor custo (R$ 176,35) do país, com redução de 8,03%.

Frankie Marcone/DN/D.A Press

ÔNIBUS ESPECIAIS

Novos ônibus foram entregues ontem às empresas de transporte coletivo de Natal. São 60 veículos adaptados para portadores de necessidades especiais, idosos e obesos. Os ônibus serão colocados à disposição dos usuários neste fim de semana. Assim, Natal passa a ter 15% de sua frota adaptada.

EVENTO

Feira de miniempresas no shopping

A Junior Achievement do Rio Grande do Norte realiza hoje e amanhã, no Praia Shopping, em Natal, a 7ª Feira de Miniempresas. Durante o evento, os jovens atendidos pela instituição irão expor e vender os produtos desenvolvidos nas miniempresas criadas e administradas por eles próprios, com a orientação de profissionais voluntários. Participam desta edição, os estudantes da UFRN, do colégio CEI e IFRN, das escolas estaduais Floriano Cavalcante, Sebastião Fernandes, Peregrino Júnior e Instituto Padre Miguelinho.

OBRAS

Airton Senna é interditada novamente

Mais um trecho da Avenida Airton Senna será interditado. Das 7h às 18h, de hoje, os motoristas que trafegarem pela via, no sentido Natal - Parnamirim, deverão fazer um desvio cerca de 20 metros antes da Delegacia de Polícia de Pirangi. Os motoristas farão um desvio, entrando na rua Major Isidoro, à direita, em seguida, à esquerda, na rua Olho Dágua das Flores, onde alcançam a avenida das Alagoas. As escavações fazem parte das obras de conclusão da adutora do Jiqui e devem atingir 1,7 metros de profundidade para abrigar tubos de 600 e 700 milímetros.

índice

economia	06
cidades	07
muito	12
televisão	15
empregos	16
brasil	17
opinião	18
mundo	20
esportes	32

EDITOR >> Viktor Vidal (viktorvidal.rn@diariosassociados.com.br) politica.rn@diariosassociados.com.br

FLÁVIA URBANO
flaviaurbano.rn@diariosassociados.com.br

ObservatórioDN

Cidadão Sem Fome

Depois de mais de um ano desde a aprovação na Assembleia Legislativa, a distribuição de cestas básicas por meio do programa Cidadão Sem Fome começará efetivamente a acontecer a partir do próximo dia 20. A implantação será progressiva, primeiro em Natal até chegar às 13 cidades incluídas como pólo.

Ontem, o autor do projeto, deputado estadual Robinson Faria (PMN) se reuniu com o secretário de Assistência Social Fabian Saraiva e com uma equipe da Secretaria de Tributação para se inteirar do andamento do programa. Robinson ficou bastante satisfeito e destacou o trabalho e empenho do secretário para viabilizar o Cidadão Sem Fome.

Ainda é cedo para afirmar o nível da repercussão do programa - considerado por Robinson o mais importante de sua carreira política em função do seu alcance social. Enquanto isso, o pré-candidato ao governo tem cumprido uma intensa agenda pelo estado.

Robinson Faria afirmou que tem sido bem recebido por onde passa, conta com o apoio, além do PMN, do PP e do PTB, de deputados das mais diversas legaendas e tem o respaldo de mais de 40 prefeitos e espera que o candidato do sistema governista seja escolhido seguindo o critério da melhor aceitação popular e menor rejeição.

● Totalmente engajado na campanha do vice-governador Iberê Ferreira de Souza (PSB), o ex-vereador Renato Dantas está com todo o prestígio. É ele o responsável por coordenar as ações de mobilização da equipe precussora nos eventos que Iberê participa no interior.

● Por essa a repórter deste **Diário**, Jussara Correia, não poderia esperar. Tentando entrevistar o ex-todo-poderoso do Senado, o potiguar Agaciel Maia, há pelo menos duas semanas, eis que o encontra num bar curtindo a noite de Natal.

● O Sinsenat está convocando os servidores públicos de Natal para participarem de audiência pública, na terça a partir das 14h, na Câmara para debater a Lei de Diretrizes Orçamentárias (LDO) 2010. A ideia é assegurar avanços quanto à data-base.

● Responsável pela elaboração da Lei de Diretrizes Orçamentárias (LDO), o secretário de Planejamento Augusto Viveiros estará presente. A matéria será votada em segunda discussão no dia 15 e, então, os vereadores entram em recesso.

Denúncia

Foi protocolada ontem denúncia do Ministério Público Federal do Rio Grande do Norte contra o ex-prefeito de Viçosa, Antonio Gomes Amorim. Ele é acusado de ter forjado documentos para justificar dispensa indevida de licitação em razão de decreto de calamidade pública. De acordo com o MPF, com a ajuda do assessor jurídico da prefeitura, Antônio Gomes aproveitou a situação de emergência para contratar ilegalmente obras que não se relacionavam diretamente com o tipo de calamidade em questão (chuvas).

Na Justiça

Ficou para segunda-feira a decisão do juiz da 7ª Vara Criminal, Ivanaldo Bezerra, sobre o comparecimento ou não do ex-prefeito de Natal Carlos Eduardo Alves (PDT) para depor na CEI dos Medicamentos. Com isso, torna-se praticamente impossível o intento dos membros da comissão de ouvir Carlos Eduardo na quinta-feira da próxima semana, caso a Justiça obrigue o ex-gestor a depor. Qualquer que seja o desfecho, cabe recurso.

E Henrique...

Da coluna Panorama Político do jornal O Globo. "O presidente Luiz Inácio Lula da Silva vai nomear o deputado Antonio Palocci (PT-SP) para o Ministério das Relações Institucionais. A coordenação de governo considera mais adequada a nomeação de um petista para o cargo. Suas principais tarefas: enquadrar a bancada do PT no Senado e ajudar a negociar as alianças nos estados. A nomeação será feita em agosto, depois que o STF julgar o caso da quebra do sigilo bancário do caseiro Francenildo da Costa". E quanto ao deputado Henrique Alves (PMDB)?

Noite gelada de Agaciel

Afastado do cargo após série de denúncias, ex-diretor do Senado é flagrado aproveitando a noite em Natal

Jussara Correia
jussaracorreia.rn@diariosassociados.com.br

Se para milhões de brasileiros R$ 61,50 é mais do que suficiente para a compra de uma grade de cerveja, para o ex-diretor geral do Senado Federal, o potiguar Agaciel Maia, o valor não paga mais que um litro da bebida - um balde com três garrafas - da marca de sua preferência. Enquanto aquele que é apontado como seu principal padrinho, o senador José Sarney (PMDB/AP), faz um grande esforço para se manter na presidência da Casa, seu "afilhado" - alvo de uma série de comissões de sindicância para apurar seu envolvimento nas irregularidades - troca o terno e a gravata por jeans e camisa polo para curtir férias em Natal com a família.

Na noite da última quinta-feira, o ex-todo-poderoso do Senado foi visto num bar bastante badalado na praia de Ponta Negra, em Natal, que foi recentemente inaugurado. Mesmo com seu rosto estampado em noticiários em todo o Brasil, Agaciel parece não se importar com a repercussão das denúncias feitas contas ele. Tomando cerveja de marca cara, acompanhado da esposa, da filha e de mais três pessoas, ele passaria por qualquer natalense comum no ambiente do bar, bem distante das manchetes de escândalos envolvendo atos secretos que vêm estampando seu rosto em jornais de todo o país. Seu comportamento alheio foi reforçado pela indiferença das pessoas que freqüentavam o bar, que durante todo o período em que ele permaneceu no estabelecimento (20h30 até 23h40) não demonstraram que o reconheceram ou fizeram qualquer abordagem.

No entanto, o fato de ter encarado um local público e ter ficado cercado por dezenas de pessoas, deixou o ex-diretor do Senado não muito à vontade, diferente dos demais membros de sua família. Entre um pedido e outro, Agaciel se manteve discreto e com gestos contidos e só se levantou uma vez para ir ao banheiro. Abordado pela reportagem do **Diário de Natal**, Agaciel disse que não queria se pronunciar e alegou que o motivo era a presença de sua filha e esposa. Poucos minutos depois, o ex-diretor do Senado pediu a conta e deixou o local.

Não bastasse a série de denúncias envolvendo atos administrativos, essa semana a revista *Época* publicou uma reportagem onde mostra a existência de uma sala secreta, no subsolo do Senado, cujo acesso se dava pela ex-sala de Agaciel, ocupada por ele durante 14 anos e que se manteve no cargo. Segundo a *Época*, servidores do Senado afirmam que a sala secreta era decorada com sofás e tapetes vermelhos e tinha um telão para a exibição de vídeos. A sala, segundo a revista, seria usada para encontros secretos. Um dos filmes encontrados teria o título de *Tardes Molhadas*.

Jussara Correia/DN/D.A Press

Acompanhado de familiares e amigos, Agaciel Maia (c) curte bar em Ponta Negra

LUIZ CARLOS AZEDO com GUILHERME QUEIROZ
luizazedo.df@diariosassociados.com.br

Brasília DF

BATALHA PERDIDA

O Ministério da Saúde perdeu a batalha para bloquear a epidemia e impedir a circulação do vírus influenza A (H1NI) no país. Ontem, registrou o primeiro caso fatal em São Paulo, o segundo no país. A vítima é uma menina de 11 anos que morreu no dia 30, seis horas após dar entrada na emergência de um hospital particular. A criança era moradora de Osasco, na Grande São Paulo. Não se sabe como contraiu a doença. Com 1.079 casos confirmados até ontem, a maioria em São Paulo (470), Rio Grande do Sul (140), Rio de Janeiro(120) e Minas (112), o ministro José Gomes Temporão decidiu mudar a estratégia de combate ao influenza. Embora reitere que a epidemia ainda não é sustentável, pois todos os casos autóctones têm relação com pessoas que se infectaram no exterior (Estados Unidos, México, Argentina e Chile, principalmente), o governo se prepara para o inevitável: a circulação do vírus no país. O Distrito Federal até agora registra 31 casos. Para não perder também a batalha da comunicação, Temporão decidiu substituir os boletins diários da vigilância epidemiológica por semanais, só com os casos confirmados. É o marketing do avestruz.

O Aeroporto Santos Dumont (RJ), menina dos olhos de Solange Vieira, presidente da Agência Nacional de Aviação Civil (ANAC), passará por obras no setor de embarque em quatro dos oito fingers, pontes de embarque de passageiros. Enquanto isso, as obras do Tom Jobim (Galeão), que foi sucateado, continuam se arrastando. E a ampliação do aeroporto de Goiabeiras, em Vitória, o mais congestionado do país, continuam embargadas pelo Tribunal de Contas da União (TCU).

Caso de polícia

O delegado Gustavo Buquer presidirá as investigações da Polícia Federal em torno dos atos secretos do Senado. O inquérito foi aberto a pedido do Ministério Público Federal. Buquer já investiga a intermediação ilegal de empréstimos consignados de funcionários da Casa.

Desconstituindo

Há em tramitação na Câmara 1.119 propostas de emenda à Constituição (PECs), outras 1.344 foram arquivadas desde 1988. São 22 comissões especiais instaladas só para debater as PECs. No Senado, existem 393 projetos no mesmo sentido, num total de 1.737 emendas constitucionais em tramitação

Sem rei, nem lei

Preocupado com a ocupação de bairros famosos de Salvador por quadrilhas de traficantes, o governador da Bahia, Jaques Wagner, do PT, resolveu agir. Desde ontem, com apoio de helicópteros e do batalhão de choque, 24 guarnições da Polícia Militar ocupam pontos estratégicos de Amaralina, bairro famoso da orla de Salvador que estava infestado de assaltantes e traficantes de drogas.

Rachou

Geraldo Magela (PT-DF) lançou sua pré-candidatura ao Governo do Distrito Federal (GDF) no Teatro dos Bancários, quinta-feira à noite, com apoio de cinco tendências petistas: Movimento PT, Partido Ético e Democrático, Base Petista e Socialista, Movimento de Afirmação Socialista e Bloco Socialistas do Movimento Popular.

NO CAFEZINHO

Asclépio/ Recém chegado à Câmara dos Deputados, Eleuses Paiva, do DEM-SP, assina o diagnóstico do câncer linfático da ministra-chefe da Casa Civil, Dilma Rousseff. O deputado é chefe do núcleo de medicina nuclear do Hospital Sírio-Libanês, onde Dilma se trata da doença.

Mansos/ Ex-crítico do Bolsa Família, o DEM lançou ontem o seu Agenda Família, em Paulo Afonso (BA), sob o slogan "a terceira geração dos programas sociais". Os democratas trabalham para desfazer a pecha de que sepultarão o principal legado do governo Luiz Inácio Lula da Silva caso elejam um oposicionista ao Palácio do Planalto, em 2010.

Montadora/ Em recuperação judicial nos Estados Unidos, a General Motors divulga dia 15, em Brasília, investimento de US$ 1 bilhão na duplicação da capacidade de sua unidade em Gravataí (RS), para produzir 380 mil veículos por ano, incluindo dois novos modelos da montadora.

Azebundsman/ A Caixa Econômica Federal, por escrito, afirma que não cobra tarifa para a transferência de pontos do programa de pontos para as companhias aéreas. "O que é cobrado é o valor de R$ 25,00 para cobrir despesas operacionais quando o resgate for inferior a 1.000 pontos (para clientes Pessoa Física) e 2.000 pontos (para clientes Pessoa Jurídica) e sua incidência é desprezível, representando menos que 0,01% dos pedidos totais de resgate pelos clientes."

Wilma grita contra queda no FPE

Governadora aproveitou o Fórum dos Governadores do NE, em João Pessoa, para fazer o alerta

Aline Moura e Paulo de Pádua
alinemoura.pe@diariosassociados.com.br
paulodepadua.pb@diariosassociados.com.br

O clima entre os governadores do Nordeste é de otimismo com as perspectivas de crescimento trazidas com a preparação da Copa do Mundo em 12 cidades do Brasil, sendo quatro delas nordestinas - Recife, Natal, Fortaleza e Salvador. Mas o tom no XI Fórum de Governadores do Nordeste, realizado em João Pessoa, na Paraíba, foi de cobrança ao governo federal e aos três ministros presentes no evento, ocorrido no Hotel Tambaú das 10h às 17h de ontem. Estiveram presentes seis dos nove governadores nordestinos, todos da base aliada do presidente Luiz Inácio Lula da Silva. Com um discurso afinado, eles levantaram quatro pontos polêmicos: exigem a criação urgente de regras para os processos licitatórios de obras dos estádios, rejeitam a possibilidade de corte de recursos do Prodetur e ameaçam entrar com uma Ação Direta de Inconstitucionalidade (Adin) no Supremo Tribunal Federal caso o governo não faça revisão do cálculo do salário-educação, que hoje provoca perdas de mais de um bilhão para o Nordeste.

A governadora do Rio Grande do Norte Wilma de Faria (PSB) disse estar preocupada com a redução do Fundo de Participação dos Estados. Segundo ela, está previsto para o mês de julho uma queda de 20% do FPE em relação ao ano passado, o que compromete a receita do estado em quase 50%. Wilma garantiu, no entanto, que não vai parar nenhuma obra em andamento. "Precisamos encontrar soluções. Nosso maior problema é a queda do FPE, que tem prejudicado a arrecadação. Mas nosso ICMS continuou crescendo, estamos segurando os nossos arranjos produtivos e o governo tem capacidade de endividamento. A gente não vai parar nenhuma obra, mesmo com a crise", afirmou.

Roberto Pereira/SEI

Wilma de Faria disse que aos outros governadores que, apesar da redução na arrecadação, não vai paralisar obras no estado

O Fórum foi aberto pelo governador da Paraíba, José Maranhão (PMDB). Ele aproveitou a ocasião para denunciar, na presença de aliados e adversários, o boicote dos deputados estaduais ao seu governo, uma vez que a Paraíba é o único estado no Brasil que não teve aprovada pela a Assembleia Legislativa a autorização de empréstimo junto ao BNDES para compensar as perdas do Fundo de Participação dos Estados em virtude da crise econômica. Também estiveram presentes no evento os governadores de Pernambuco, Eduardo Campos, do Ceará, Cid Gomes – todos do PSB – além de Jaques Wagner, da Bahia, e Wellington Dias, do Piauí, ambos do PT.

Considerado com um dos "preferidos" do presidente, foram do governador Eduardo Campos as cobranças mais duras em relação ao salário-educação, que é previsto no Artigo 212 da Constituição Federal e devido pelas empresas. Ele chegou a Paraíba com uma minuta da ADIN em mãos e entregou a todos os governadores na intenção de pressionar o governo a corrigir as distorções atuais do salário-educação. O imposto é descontado da remuneração total paga pelas empresas aos empregados, numa alíquota de 2,5%, e deveria ser repassado, na opinião de Eduardo, à educação dos estados onde essas empresas estão instaladas e não apenas remetido à matriz.

O gesto do governador também foi uma espécie de resposta ao Sindicato dos Trabalhadores em Educação de Pernambuco (Sintepe), que rompeu um acordo salarial estabelecido no ano passado com o governo e deliberou greve da categoria. "

Pressão para apurar fundação de Sarney

Edilson Rodrigues/CB

Senador Arthur Virgílio pede também abertura de inquérito policial

Líder do PSDB quer investigação da Procuradoria-Geral sobre desvio de recursos

Brasília - O líder do PSDB no Senado, Arthur Virgílio (AM), apresentou à Procuradoria-Geral da República pedido para que o diretor da Fundação José Sarney, Raimundo Quintiliano, seja investigado por suspeita de desvio de recursos. O senador pede ainda a abertura de inquérito policial sobre o caso.

Segundo denúncia publicada nos jornais *Folha de S.Paulo* e *O Estado de S. Paulo*, recursos públicos repassados pela Petrobras à Fundação Sarney teriam sido desviados para firmas fantasmas e empresas da família do presidente do Senado, José Sarney (PMDB-AP).

Arthur Virgílio também protocolou pedido de investigação sobre a denúncia no Conselho de Ética da Casa. No pedido, o tucano cita o senador Sarney e pede que ele seja investigado por quebra de decoro parlamentar.

"A investigação que será feita vai examinar uma porção de fatos. Vamos ver se os fatos se restringem ao passado ou não", disse. "De qualquer maneira, entendo que é um dever apresentar ao Conselho de Ética a denúncia dos jornais."

O líder do PSDB informou que o grupo de parlamentares que defende o afastamento de Sarney da presidência do Senado vai encaminhar ao Ministério Público e ao Tribunal de Contas da União (TCU), na próxima terça-feira, pedido de investigação geral dos atos administrativos do Senado, mesmo aqueles que já foram alvo de denúncia.

O senador Cristovam Buarque (PDT-DF), que também integra o grupo, disse que, além do MP e do TCU, os senadores buscarão apoio de personalidades nacionais e entidades como a Ordem dos Advogados do Brasil (OAB) e a Associação Brasileira de Imprensa (ABI). "Queremos que grandes personalidades nacionais apoiem a iniciativa da representação ao Ministério Público", afirmou.

A pressão sobre o senador José Sarney começou desde que o ex-diretor-geral do Senado, Agaciel Maia, considerado seu "afilhado" político, foi afastado do cargo após denúncias sobre irregularidades no caso dos "atos secretos".

LEVEL.COM.BR

VOCÊ TEM MAIS 3 MESES PARA APROVEITAR A REDUÇÃO DO IPI. E MAIS ALGUNS MINUTOS PARA NÃO PERDER ESTAS OFERTAS.

CLASSIC 1.0 LIFE 78CV 2010 FLEXPOWER ÁLCOOL/GASOLINA
AR-CONDICIONADO
NOVO MOTOR VHC 78CV DE POTÊNCIA
A VISTA R$ 26.990, FRETE INCLUSO
OU ENTRADA DE R$ 8.156, + 60X R$ 449,
• O Sedan mais vendido do Brasil.
• Melhor relação custo x benefício entre os carros populares.
• Baixo custo de manutenção, seguro e consumo de combustível.
• Excelente espaço para porta-malas (390l) e ocupantes.
• Para-choques na cor do veículo.
• Desembaçador elétrico do vidro traseiro
• Brake Light

PRISMA JOY 2010
AR-CONDICIONADO
A VISTA R$ 29.990, FRETE INCLUSO

CORSA HATCH 1.4 PREMIUM 105CV 2010 ECONOFLEX ÁLCOOL/GASOLINA
AR-CONDICIONADO, DIREÇÃO HIDRÁULICA, TRIO ELÉTRICO E ALARME
A VISTA R$ 34.990, FRETE INCLUSO

MERIVA 1.4 JOY 105CV 2010 ECONOFLEX ÁLCOOL/GASOLINA
AR-CONDICIONADO, DIREÇÃO HIDRÁULICA, ALARME, VIDROS E TRAVAS ELÉTRICAS
A VISTA R$ 43.549, FRETE INCLUSO

TODA LINHA CELTA 2010 FLEXPOWER ÁLCOOL/GASOLINA
EM CONDIÇÕES IMBATÍVEIS
NOVO MOTOR VHC 78CV DE POTÊNCIA

ESPACIAL AUTO PEÇAS - (84) 3204.1000 | NATAL VEÍCULOS - (84) 3204.3000 | POTYRAN - (84) 3323.1000

Classic 1.0 Life (5A191A + PCK), estoque, com ar-condicionado de fábrica, sem nenhum outro opcional, à vista de R$26.990,00 ou plano de financiamento com 30% de entrada (R$ 8.156,00), mais 60 parcelas fixas de R$ 449,00, com taxa de 1,19% a.m (CET 16,29%). TCC não incluso. Prisma 1.0 Joy (5J691A + R6P), estoque, com ar-condicionado de fábrica, sem nenhum outro opcional, à vista de R$ 29.990,00. Corsa Hatch 1.4 Premium (5M68PA + R6M), com ar-condicionado, direção hidráulica, trio elétrico e alarme de fábrica, sem nenhum outro opcional, à vista de R$34.990,00. Meriva 1.4 Joy (5L75PA + PDH), estoque, com ar-condicionado, direção hidráulica, vidros elétricos, travas elétricas e alarme, sem nenhum opcional, à vista R$ 43.549,00. Consórcio Chevrolet com condições vigentes nesta data para pessoa jurídica, crédito de R$ 14.978,00 (60% do valor de um Celta 1.0 Life Flexpower, 2 portas), prazo de 80 meses, taxa de administração e fundo de reserva inclusos no valor da prestação. Consulte as condições nas concessionárias Chevrolet participantes. Estes veículos estão em conformidade com o PROCONVE – Programa de Controle da Poluição do Ar por Veículos Automotores. Preserve a vida. Use cinto de segurança. Imagens ilustrativas, não condizentes necessariamente com os modelos em oferta. Todos os modelos anunciados são com pintura sólida, ano fabricação 2009 / ano modelo 2010. Frete incluso. Promoção válida nas Concessionárias Chevrolet participantes de acordo com a disponibilidade do estoque de cada concessionária até 11.07.09. www.chevrolet.com.br - SAC: 0800 702 4200.

GMAC

REDE CHEVROLET

EDITORA >> Emídia Felipe (emidiafelipe.rn@diariosassociados.com.br) economia.rn@diariosassociados.com.br

DÓLAR		EURO	BOLSAS		AÇÕES		POUPANÇA	CDB	OURO	INFLAÇÃO	
últimas cotações (em R$)		Turismo, venda (em R$)	ontem (em %)		que mais subiu	Light -3,98%	Taxa (%)	Prefixado, 30 dias (em % ao ano)	Na BM&F, o grama (em R$)	IPCA do IBGE (em %)	
9 / julho	1,9920	2,9230	Dow Jones -0,45	Bovespa +0,09	Rossi +8,06%	que mais cairam	0,5525	8,79	59,050	março / 2009	+0,20
8 / julho	2,0100	(▲ 1,04%)							(▼ 0,59%)	abril / 2009	+0,48
7 / julho	1,9930									maio / 2009	+0,47
										junho / 2009	+0,36

Cabo Verde se inspira no RN

Programas de empreendedorismo na área rural do Sebrae atraem técnicos africanos ao estado

Renato Lisboa
renatolisboa.rn@diariosassociados.com.br

Um grupo de técnicos de Cabo Verde passo três dias no estado para assimiliarem experiências de empreendedorismo no meio rural e levar o aprendizado para o seu país, através de uma parceria com o Sebrae. No país africano, é desenvolvido o Programa Nacional de Luta Cotra a Pobreza no Meio Rural (PLPR), que dá suporte a atividades rentáveis.

O consultor do Sebrae Bertrand Brito diz que os cabo-verdeanos ficaram iteressados em práticas do Seridó já bastante conhecidas pelos potiguares como as casas de farinha em Cerro Corá e a produção de polpa de frutas em no povoado Cruz, em Currais Novos. O papel do Sebrae foi orientar no aproveitamento do excedente que se perdia nas feiras, transformando em polpas, além de instruir na comercialização e no design de marcas. A instituição faz visitas periódicas para inspeção da produção.

"Eles ficaram interessados em levar para Cabo Verde programas de capacitação como a oficina de empreenderorismo, o Projeto Despertar (com alunos do ensino médio) e o Pais (Produção Agroecológica Integrada e Sustentada), que é o caso da produção de hortaliças e criação de galinhas em Macaíba. Plantações em círculos e uso de caixas d'água para irrigação por gotejamento nas hortaliças.

O técnico do PLPR e ex-ministro de Cabo Verde, Ramiro Azevedo, fala que o interesse da expedição é voltar com as ferramentas que provoquem uma mudança de mentalidade na população rural pobre de seu país, estimada em cerca de 80 mil pessoas. "Vamos criar um canal de comunicação e negociação com os pobres. As culturas que vimos aqui não são exatamente uma novidade, o mais importante é incutir neles a cultura empreendedora", fala Azevedo.

O objetivo do PLPR, de acordo com ele, é aumentar o capital social da população que vivem nas áreas de intervenção do programa, incentivando as poetencialidades locais, seus líderes, os parceiros da sociedade e da administração pública. "Buscamos uma utilização mais racional e eficaz dos recursos", diz ele.

A iniciativa conta com articuladores que ensinam a executar atividades lucrativas na agricultura, pecuária, pesca, agro-industria e artesanato. O PLPR também busca a melhoria do acesso a serviços sociais básicos na educação, habitação e recuros hídricos.

Frankie Marcone/DN/D.A Press

Ramiro diz que o maior desafio é mudar a mentalidade da população rural pobre

CABO VERDE

Cabo Verde é um país africano constituído por um arquipélago de origem vulcânica. Está localizado Oceano Atlântico, a 640km de Dacar, Senegal. A língua oficial é o português e a forma de governo é república democrática parlamentarista, com regime multi-partidário. Tem Produto Interno (PIB) de US$ 820 milhões, PIB per capita de US$ 1,4 mil e a maior parte de sua riqueza é produzida pelo setor de serviços. A moeda local, o escudo cabo-verdeano foi indexada ao euro graças a acordos econômicos com Portugal. Com informações da Wikipedia.

Celebrando a vida, construindo o futuro.

14 anos
Casa Durval Paiva
DE APOIO À CRIANÇA COM CÂNCER

A **Casa de Apoio à Criança com Câncer Durval Paiva** desde 1995, busca oferecer o melhor para as crianças e adolescentes com câncer e seus acompanhantes, cercando-os de benefícios, amor, solidariedade e cuidados para melhoria na qualidade de vida em busca da cura. Tudo isso só é possível graças ao apoio que **você cidadão norteriograndense** tem oferecido à **Casa Durval Paiva** desde o início, acreditando na importância da nossa causa e possibilitando que centenas de crianças celebrem a vida todos os dias e construam seu futuro apesar da doença. **Muito obrigado por fazer parte desta História!**

NA CURA DO CÂNCER INFANTO-JUVENIL, QUANTO MAIS CEDO MELHOR!!

Casa Durval Paiva
DE APOIO À CRIANÇA COM CÂNCER

colabore com nossas ações
LIGUE: (84) 4006.1600
www.caccdurvalpaiva.org.br

APOIO
DIÁRIO de NATAL

ROSALEÃO

CONCURSOS

Autorizadas 1.532 vagas no governo

O ministro do Planejamento, Paulo Bernardo, autorizou a realização de concurso para o Ministério da Saúde e para o Departamento Nacional de Produção Mineral (DNPM). Somadas, estão previstas 1.532 vagas para cargos de níveis médio e superior. Os editais devem ser publicados até janeiro.

A seleção na Saúde tem como propósito substituir profissionais terceirizados. Com a posse dos aprovados no concurso, serão extintos 1.336 postos irregulares. Das vagas, 1.126 vão ser distribuídas entre 18 cargos de várias áreas da carreira de previdência, saúde e trabalho, como administrador, assistente social, contador e médico e 150 estão destinadas ao cargo de analista técnico-administrativo pertencente ao Plano Geral de Cargos do Poder Executivo (PGPE). A remuneração atual é de R$ 2.491,92 para postos de nível superior da carreira de previdência, saúde e trabalho e R$ 2.870 para os analistas do PGPE. Os candidatos aprovados vão trabalhar na sede do ministério, em Brasília, nos núcleos estaduais e nos hospitais gerais e institutos do Rio de Janeiro.

O Departamento Nacional de Produção Mineral, ligado ao Ministério de Minas e Energia, vai selecionar 256 profissionais de nível médio e superior. Atualmente, o departamento tem 1.009 servidores ativos, sendo 174 especialistas em recursos minerais, 15 analistas administrativos, 25 técnicos em atividade de mineração e 53 técnicos administrativos. Para o concurso, foram autorizados 105 postos de especialistas, 77 de analistas, 18 de técnico em atividade de mineração e 56 técnicos administrativos. A remuneração atual desses postos varia de R$ 1.801,21 a R$ 6.729,81. Será preciso pedir nova autorização para o provimento dos cargos.

O PREÇO DA CESTA BÁSICA EM NATAL CAIU.

E NO BOMPREÇO TÁ AINDA + BARATO.

Segundo o Dieese, a cesta básica de junho de 2009 em Natal está 5% mais barata em relação a junho de 2008. E como sempre, o Bompreço reafirma seu compromisso em vender ainda mais barato - veja a tabela abaixo e comprove. Quer fazer seu dinheiro render mais? Faça Bompreço.

DADOS DE JUNHO DE 2009	
Cesta Básica – Pesquisa Dieese	R$ 200,91*
Cesta Básica – Pesquisa Bompreço	R$ 171,04**
No Bompreço, você economizou 17,46% = R$ 29,87.	

* Informação disponível no site do DIEESE: www.dieese.org.br ** Média de preços no período de junho/2009, nas lojas Hiper da cidade de Natal.

Cada vez mais barato, cada vez mais Bompreço.

EDITOR >> Gabriel Trigueiro (gabrieltrigueiro.rn@diariosassociados.com.br) cidades.rn@diariosassociados.com.br

Moradores se cansam de esperar

Habitantes da Cidade Satélite gasta dinheiro do próprio bolso para mandar tapar buracos nas ruas do bairro

Paulo de Sousa
jpaulosousa.rn@diariosassociados.com.br

Carlos Santos/DN/DA Press

Arthur Valmont mostra as notas fiscais de pagamento da obra que contratou para corrigir falhas da via onde mora

Com as notas ficais do material comprado com dinheiro arrecadado entre vizinhos, o engenheiro em telecomunicação Arthur Valmont, 59 anos, mostra a obra feita por um pedreiro na Rua das Nogueiras, no conjunto Cidade Satélite, Zona Sul de Natal, para tapar parte dos 24 buracos que apresentava até esta semana. O trabalho, que deveria ter sido feita pelo poder público, teve de ser pago pelos próprios moradores da rua. Os R$ 327 recolhidos e já gastos não foram suficientes para fazer todo o serviço e a população pede que seja completado pela secretaria.

Arthur explica que a ideia surgiu depois que os moradores passaram cerca de dois meses pedindo providências e nada ter sido feito. Ele conta que tem enviado e-mails para a Secretaria Municipal de Obras Públicas e Infraestrutura (Semopi) desde o dia 27 de abril, inclusive com fotos da rua. "Até chegou um tempo que não tínhamos outra coisa a fazer". Segundo ele, o problema existe há pelo menos dois anos, desde que passou a morar no local. Para o engenheiro, a situação chegava a ser insuportável, pois além dos transtornos com a manutenção de seu carro, constantemente danificado por causa dos buracos, a água formada pelas poças muitas vezes era jogada para dentro de sua casa quando algum veículo passava em frente.

O engenheiro afirma que o fluxo de carros é grande no local. Ele cita, por exemplo, algumas viaturas da polícia que saem de um batalhão próximo à via em alta velocidade e tem a suspensão frequentemente avariada. Outro exemplo é de uma outra moradora que passa quatro vezes nessa rua, diariamente. "Se são 24 buracos, ele passa no final do dia por 96 deles. Isso acaba com a suspensão de qualquer veículo", diz o engenheiro.

Indignado com a situação, ele reuniu outros moradores e decidiu pagar do próprio bolso a manutenção da via pública. Uma delas é a autônoma Mary Anuzia Nascimento de Brito Oliveira, 45, que reclama ainda que a lama acumulada nos buracos "traz um cheiro insuportável e muitos mosquitos". Ela diz ter ficado sensibilizada com a iniciativa do vizinho. "Quando eu o vi pagando para tapar os buracos, fiquei louca e tive de ajudar também. Isso não é justo! Pagamos os impostos e não vemos retorno".

Arthur diz ter conseguido contratar um pedreiro particular para tapar os buracos. As rupturas no asfalto foram fechadas com cimento e brita, num serviço que durou de 3 a 7 deste mês. Mas com a quantia arrecadada, apenas parte da rua foi "recuperada". "O que queremos agora não é o nosso dinheiro de volta, mas que a secretaria venha fazer a obra por completo". Enquanto isso, uma barricada feita com paralelepípedos protege a obra até que seque, para que não seja danificada antes do tempo.

"Inédito"

O Secretário Municipal de Públicas e Infraestrutura, Demétrio Torres, diz que "isso para mim é inédito. Não soube de qualquer situação desse tipo", com relação à atitude dos moradores. Ele afirma desconhecer os problemas da Rua das Nogueiras, "mas, se eles entraram em contato conosco, com certeza obra nessa rua deve estar dentro da nossa programação". Demétrio afirma que as equipes da secretaria estão por toda a cidade, relizando obras para tapar os buracos. "Esse serviço segue uma programação. Mas também há a questão da chuva. Não vou fazer essas obras chovendo, porque seria desperdício de material".

Segundo o secretário, quando ele assumiu a pasta no início do ano não encontrou saldo orçamentário para fazer qualquer obra. "Só conseguimos o orçamento para esses serviços há pouco mais de um mês. Desde então estamos trabalhando, mas tem muita coisa atrasada e c[illegible]gamos à epoca das chuvas". [illegible]métrio declara que tem por objetivo concluir essas obras até agosto, normalizando o serviço. "Com o fim dos atrasos, nossa pretensão é que os pedidos sejam atendidos em um prazo de 48 horas".

CARROS

Natal recebe campeonato mundial de som automotivo

Antonio Ricardo
Especial para o Diário de Natal

Os natalenses apaixonados por carros vão poder conferir hoje e amanhã a etapa brasileira do Campeonato Mundial de Som, Tuning e Rebaixados (CMSTR), que vai acontecer no largo do ginásio Machadinho, das 10h às 22h. O evento é organizado pela lasca Brasil, DB Drag USA e 101 Eventos, que são empresas refêrencias quando o assunto é som de carro. Para o campeonato, que ocorre simultaneamente em todo o país, são esperados cerca de 300 participantes do Brasil e 10 mil visitantes. Essa é a primeira vez que Natal sedia a etapa mundial do concurso.

Além de avaliar a potência em decibéis dos sons instalados nos automóveis, também são levados em conta critérios como acabamento, design e modernidade, já que os carros são totalmente modificados. O organizador da etapa Natal, Ivan Ricardo de Paulo, explicou que os automóveis estarão competindo ao mesmo tempo com outros veículos de todas as partes do mundo. "Os carros terão 30 segundos para mostrar a potência dos seus equipamentos e isso será comparado com veículos no mundo inteiro". Os vencedores ganharão uma matéria nas revistas Car Stereo e Full Power, especializadas no setor.

O público que for até o largo do Machadinho também vai poder conferir as principais novidades do ramo automotivo, através da exposição em 40 stands, de alto-falantes, caixas de som e carros inéditos de montadoras como Renault, Nissan, Kia e Subaru. Os veículos expostos irão realmente impressionar os visitantes. São carros que raramente as pessoas têm a oportunidade de conhecer", completa Ivan Ricardo.

Fabio Cortez/DN/D.A Press

Carrões "tunados" vão despejar muita potência sonora para público potiguar

SERVIÇO

Campeonato Mundial de Som, Tuning e Rebaixados
Quando: hoje e amanhã
Onde: Machadinho
Horário: 10h às 22h
Ingressos: R$ 10 (sem meia entrada)

Sem espaço para levantar voo

Carlos Santos DN/DA Press

José Alves Azevedo e amigos terão nova reunião com Exército na segunda-feira

Aeromodelistas esperam voltar a usar área em que praticavam hobby há mais de 40 anos

Os praticantes de aeromodelismo estão há cerca de dez meses sem poder "levantar voo", esperando voltar a poder usar uma área militar que há mais de 40 anos servia aos praticantes do hooby na Avenida Engenheiro Roberto Freire. Eles promoveram mudanças para reduzir o risco de acidentes à população, a pedido do Exército.

A União Norte-rio-grandense de Aeromodelistas (UNA) conta com 62 sócios. O diretor José Alves de Azevedo explicou que na década de 70 o Exército cercou a área e autorizou, por escrito, o uso por aeromodelistas. Desde 1999 contratos têm sido expedidos e renovados pelo Exército. No ano passado, os integrantes da UNA foram informados pelo Exército de que o contrato só seria renovado se fossem adotadas medidas de segurança. Uma das exigências era que deixassem de usar a atual pista, próxima ao calçadão, e passassem a usar a pista de pouso e decolagem, de terra, mais afastada. Eles assinaram o contrato e comunicaram que os reparos seriam feitos. Contrataram pessoal para limpar o espaço e consertar o arame da cerca. Os serviços foram concluídos pelos aeromodelistas.

Mas entre novas modificações sugeridas pelo Exército estão a instalação de tela para a proteção de espectadores e transeuntes, uma nova pista que atenda à distância mínima de 50m entre o local do público e o de pouso e decolagem dos aeromodelos, além da apresentação dos documentos que atestem que a prática e o local estão dentro das especificações estabelecidas pela Confederação Brasileira de Aeromodelismo.

José Alves de Azevedo explica que as novas demandas já foram cumpridas e que os aeromodelistas terão nova reunião com os militares na próxima segunda-feira para definir a questão.

O general Paulo Sérgio Melo de Carvalho, comandante da 7ª Brigada de Infantaria Motorizada do Exército, explicou que a decisão de suspender as atividades de aeromodelismo ocorreu em setembro do ano passado por conta de irregularidades. "A pista é muito próxima ao calçadão e a uma passarela o que aumenta os riscos de acidentes. Não somos contra o esporte apenas queremos evitar danos maiores".

90 ANOS NÃO SE FAZ TODO DIA. OFERTAS ESPECIAIS COMO ESTAS TAMBÉM NÃO.

OFERTAS ESPECIAIS
Ford 90 anos de Brasil

FORD KA 1.0L Flex (cat. KBC9)
a partir de R$
23.250
• Alarme • Abertura elétrica do porta-malas
• Trava elétrica
• Para-choque na cor do veículo

FORD FIESTA Hatch
1.0L Flex COMPLETO (cat. FBG9)
a partir de R$
29.771
• Ar-condicionado • Direção hidráulica
• Travas e vidros elétricos • Vidros verdes
• Brake-light • Abertura elétrica do porta-malas
• Limpador e lavador do vidro traseiro
• Desembaçador do vidro traseiro

FORD FIESTA Sedan 1.0L Flex COMPLETO (cat. SBQ9)
a partir de R$
31.991
• Ar-condicionado • Direção hidráulica
• Travas e vidros elétricos
• Abertura elétrica do porta-malas
• Desembaçador do vidro traseiro

FORD ECOSPORT Freestyle
1.6L Flex COMPLETO (cat. ETI9)
a partir de R$
52.593
• Ar-condicionado • Direção hidráulica
• Travas e vidros elétricos
• Alarme • CD Player com MP3 + My Connection
• Roda de Liga Leve • Limpador e lavador do vidro traseiro
• Desembaçador do vidro traseiro • Faróis de neblina
• Bagageiro no teto

CONSULTE NOSSAS CONDIÇÕES DE FINANCIAMENTO COM 1ª PARCELA EM 90 DIAS.

Promoção "90 Anos Ford" (válida até 12/07/2009 ou enquanto durarem os estoques).Ford KA 1.0 Flex 2009 (cat. KBC9) a partir de R$ 23.250,00 à vista. Ford Fiesta Hatch 1.0 Flex 2009 (cat.FBG9) R$ 29.771,00 à vista. Ford Fiesta Sedan 1.0 2009 (cat. SBQ9) a partir de R$ 31.991,00 à vista. Ford Ecosport 2009 (cat. ETI9) a partir de R$ 52.593,00 à vista. Imagens somente para fins ilustrativos.

DISQUE FORD SALINAS

ANNUSKHA: 9129-2229 CARLA: 9928-3893	CLÁUDIO: 8806-6600 DIEGO: 9908-6958	ERICKSON: 9401-0629 MARCELO: 9986-2224	RAFAELLA: 8842-5181 SIMARA: 9123-5399	FABIANA: 9179-7035 GASPAR: 9406-2086 GRAZIANE: 9184-6766

Consórcio Nacional Ford · FordCredit · Seguros Ford

Salinas
A alegria de ter um Ford começa aqui.
BR 101 com Av. da Integração
4006-1220 | salinasford.com.br

VIVA O NOVO

A FAMÍLIA DO

DR. SADY ARMSTRONG

Está do fundo do coração agradecida pelo empenho e dedicação dispensados para elucidação do crime bárbaro, ocorrido com o nosso **SADY**, no último dia 05. Onde desde já, externamos nossos sinceros e eternos agradecimentos a todos que participaram ativamente na solução deste caso, em especial: ao Dr. Leonardo Arruda (SEJUC), ao Dr. Agripino Neto (Secretário de Segurança), ao Dr. João Heider (Secretário Adjunto), Dr. Elias Nobre e Dra. Margareth Gondim (DEGEPOL), Dr. Raimundo Rolim e Joarez Alves (NIP), Dr. Marcos Vinícius (DEHON). Também agradecemos a todos agentes policiais, amigos e familiares.

Ressaltamos que são pessoas desta estirpe que enaltecem à corporação policial do nosso Estado.

Carlos Santos/DN/DA Press

Irmãos Gabriela, 11 anos, e Paulo, 6, curtem lanche em casa com delícias como salgadinhos, bolachas e iogurte

Comilança das férias merece atenção

Pais podem elaborar um cardápio saudável e gostoso para a criançada

Sílvia Miranda
silviamiranda.rn@diariosassociados.com.br

Biscoito recheado, refrigerante, batata frita, chocolates e iogurtes. Esses são alguns dos alimentos que a garotada não dispensa no período de férias. Nessa época, surge a preocupação dos pais em controlar a dieta dos filhos. Doenças como obesidade, hipertensão e colesterol alto nas crianças podem ter origem na ingestão de alimentos inadequados. A nutricionista Fátima Nunes diz que o controle começa na hora de fazer as compras. "Os pais não têm como fiscalizar os filhos em casa. O ideal é que as crianças não tenham acesso a esses compostos. Na hora das compras, os integrais, frutas, verduras e leite desnatado ou outros alimentos que não tenham gordura trans, nem muito sal ou açúcar, devem ganhar atenção. O refrigerante tem que ser limitado apenas ao final de semana ou aniversários, uma vez que corantes e conservantes provocam alergias".

Segundo a nutricionista, os pais podem substituir essas guloseimas do lanche por outras comidas que também são deliciosas. "Se os pequenos quiserem sorvete, é só comprar um que seja de frutas. Os salgados podem ser de forno, pois a fritura faz mal ao coração. Os biscoitos podem ser de leite ou, de preferência, farinha de trigo integral. Outros alimentos como salada de frutas, barra de cereal, sucos, água de côco, sanduíches naturais e tapiocas também podem ser incorporados à alimentação da criança".

A analista de recursos humanos Lélia Fernandes, mãe de Paulo, 6 anos, e Gabriela, 11 anos, conta que a ausência de feiras nas proximidades de sua casa contribui para a falta de frutas e verduras. "Só faço compras no supermercado de 15 em 15 dias, por causa da correria do dia a dia. Então não posso comprar muitas frutas porque elas estragam e também os meninos não gostam muito", acrescentou. Lélia diz que o lanche dos filhos é sempre à base de sucos, banana e cereais. No almoço, o feijão e o arroz são indispensáveis e, na janta, cuscuz, sopa e tapioca são sempre bem-vindos em sua casa. A mãe conta que a filha Gabriela passa por uma fase em que come chocolate em excesso. "Ela gosta de brigadeiro e das barras de chocolate puro, sempre levo alguma coisa pra ela, mas eu nunca exagero porque sei dos males que ele pode causar".

"Sempre me preocupo em comprar pouca besteira para as crianças, mas não posso deixar de levar uns dois biscoitos, sorvetes, pipocas e batatas fritas porque elas adoram. Já o refrigerante, catchup e maionese não existem lá em casa. Dificilmente trago alimentos com gordura trans ou manipulados", concluiu.

DICAS

- Na hora das compras, dê atenção às frutas, verduras e alimentos integrais
- Substitua os biscoitos recheados por biscoitos de leite ou integrais
- Alimentos com muito sal, açúcar ou gordura trans devem estar fora do alçance das crianças
- Refrigerante deve ser limitado apenas às festinhas ou finais de semana
- Ao invés de frituras, ofereça aos pequenos salgados de forno

Dicas

- Na hora das compras, dê atenção às frutas, verduras e alimentos integrais
- Substitua os biscoitos recheados por biscoitos de leite ou integrais
- Alimentos com muito sal, açúcar ou gordura trans devem estar fora do alçance das crianças
- Refrigerantes devem ser limitados apenas às festinhas ou finais de semana
- Ao invés de frituras, ofereça salgados de forno

Ministério Público do Estado do Rio Grande do Norte
Procuradoria-Geral de Justiça

AVISO DE LICITAÇÃO
Pregão Presencial nº 017/2009-PGJ/RN

A **PROCURADORIA-GERAL DE JUSTIÇA DO ESTADO DO RIO GRANDE DO NORTE**, através de sua Pregoeira, torna público que realizará licitação, modalidade **PREGÃO PRESENCIAL**, tipo **MENOR PREÇO POR LOTE**, destinada ao **REGISTRO DE PREÇOS PARA EVENTUAL CONTRATAÇÃO DE EMPRESA ESPECIALIZADA PARA PRESTAÇÃO DE SERVIÇOS DE LOCAÇÃO DE VEÍCULOS.** A sessão pública, para recebimento dos envelopes de propostas de preços e de documentação de habilitação, será realizada às **9h** do dia **27 DE JULHO DE 2009.** O Edital poderá ser adquirido na sede deste Órgão, situada na Rua Promotor Manoel Alves Pessôa Neto, 97, Candelária, Natal/RN, no horário de 8h às 18h (de segunda à quinta-feira) e de 7h às 13h (sexta-feira), em dias úteis, ou no endereço eletrônico www.mp.rn.gov.br. Qualquer informação poderá ser obtida no endereço e horário supracitados, bem como através do fone/fax (84) 3232-4557 ou correio eletrônico pgj-cpl@rn.gov.br.

Natal/RN, 10 de julho de 2009.
MARIA SUELI DE ARAÚJO
Pregoeira

PREFEITURA MUNICIPAL DE SANTA CRUZ/RN

AVISO DE LICITAÇÃO
PREGÃO PRESENCIAL Nº 24/2009

O Pregoeiro da Prefeitura Municipal de Santa Cruz/RN torna público a quem interessar, que estará realizando no dia 22 de julho de 2009, às 10:00 horas, a Licitação - PREGÃO PRESENCIAL Nº 24/2009, objetivando a contratação de empresa para realização do evento "IV Santa Cruz Moto Fest". O Edital encontra-se disponível na sede da Prefeitura, à Rua Ferreira Chaves, nº 40, Centro, Santa Cruz/RN, no horário das 07:00 às 13:00 horas, de segunda a sexta-feira.

Santa Cruz/RN, em 09 de julho de 2009.

Pregoeiro Municipal

PREFEITURA MUNICIPAL DE SANTA CRUZ/RN

AVISO DE LICITAÇÃO
PREGÃO PRESENCIAL Nº 25/2009

O Pregoeiro da Prefeitura Municipal de Santa Cruz/RN torna público a quem interessar, que estará realizando no dia 22 de julho de 2009, às 16:00 horas, a Licitação - PREGÃO PRESENCIAL Nº 25/2009, objetivando à execução de serviços xerográficos para atendimento às necessidades da Administração Municipal. O Edital encontra-se disponível na sede da Prefeitura, à Rua Ferreira Chaves, nº 40, Centro, Santa Cruz/RN, no horário das 07:00 às 13:00 horas, de segunda a sexta-feira.

Santa Cruz/RN, em 09 de julho de 2009.

Pregoeiro Municipal

Medicamentos serão armazenados na UFRN

Convênio dá novo destino ao estoque de remédios da Secretaria Municipal de Saúde

Francisco Francerle
fraciscofrancerle.rn@diariosassociados.com.br

D Luca /DN/D.A Press

Prefeita Micarla de Sousa reuniu-se com reitor Ivonildo Rêgo e secretária Ana Tânia Sampaio para firmar parceria

A Prefeita Micarla de Sousa, a secretária Ana Tânia Lopes Sampaio e o reitor da Universidade Federal do Rio Grande do Norte, Ivonildo Rêgo, assinaram ontem, no Palácio Felipe Camarão, convênio para armazenamento, guarda e fracionamento do estoque de medicamentos e material médico hospitalar da Secretaria Municipal de Saúde. O contrato vai possibilitar, durante o período de seis meses, o armazenamento adequado dos remédios da rede básica de saúde no Núcleo de Pesquisas em Alimentos e Medicamentos (Nuplan) da UFRN.

De acordo com a prefeita Micarla de Souza, o convênio com a SMS vai dispor agora de um local apropriado para fazer o armazenamento dos remédios devidamente climatizado e seguindo as recomendações da Vigilância Sanitária e do Ministério da Saúde. "Isso vai evitar os problemas com remédios vencidos ou estragados que podem resultar em sérios danos à saúde da população e prejuízos aos cofres públicos".

Para o reitor Ivonildo Rêgo, essa experiência de parceria com a prefeitura pode ser muito explorada nas mais diferentes áreas, tendo em vista a UFRN ser um campo vasto de pesquisa científica que precisa ser mais explorado para a construção de políticas públicas com vistas a auxiliar a administração de uma cidade do porte de Natal. Ele explicou que o Nuplan é hoje responsável por pesquisas na produção de medicamentos e logística de armazenamento, além da análise de controle de qualidade de medicamentos.

O diretor do Nuplan, Carlos Lima, assegurou que no começo da próxima semana já tem condições de receber os medicamentos e que, para isso, já está disponível um espaço de mil metros quadrados, o suficiente para fazer o recebimento, armazenamento e fracionamento e até o controle dos medicamentos vencidos.

Já com relação à distribuição e aquisição planejada dos remédios, a secretária Ana Tânia disse que a ideia é informatizar toda a rede para que esse controle faça parte de um sistema de gerenciamento. "Esta será a segunda fase do trabalho. Na próxima semana vamos abrir pregão eletrônico para contratar uma empresa que vai implantar o sistema e fará esse gerenciamento", adianta a secretária.

Motolâncias

O Serviço de Atendimento Móvel de Urgência (Samu) de Natal vai contar a partir da próxima segunda-feira com sete motolâncias para dar suporte ao atendimento e garantir mais agilidade às ocorrências da capital. As motos serão entregues numa solenidade, às 9h30, na sede do SAMU. "As ambulâncias serão conduzidas por técnicos de enfermagem e socorristas, devidamente capacitados para o atendimento rápido de ocorrências clínicas e traumáticas", explicou a secretária municipal de Saúde, Ana Tânia.

As sete motolâncias chegam para complementar o atendimento das 11 ambulâncias que já fazem o trabalho de atendimento das urgências em Natal. Hoje, a equipe do Samu é formada por mais de 260 profissionais e atende em média 5.500 ocorrências por mês.

A SMS vai receber do Ministério da Saúde um repasse de R$ 9 mil por mês para manter as motolâncias.

PRESÍDIO

POLÍCIA RECONSTITUI ASSASSINATO

A reconstituição da morte do preso Ederson Santos Amorim, ocorrida no Presídio Provisório Raimundo Nonato em janeiro deste ano, foi feita na manhã de ontem pela polícia. O delegado Marcel Gouveia, à frente das investigações, disse que vai aguardar o documento a ser elaborado pelos peritos do Instituto Técnico-Científico de Polícia (Itep), que realizaram a reprodução simulada do crime. Depois, ele irá interrogar novamente o agente penitenciário Cláudio Rodrigues de Souza, acusado de ter efetuado o disparo que matou a vítima. Só então ele vai se pronunciar sobre o caso. A imprensa não foi autorizada pela direção do presídio a acompanhar o trabalho da polícia.

DROGAS

"TOINHA DO LOLÓ" É PRESA

Em operação denominada "Vale do Açu 4", a polícia prendeu quatro pessoas acusadas de tráfico de drogas na manhã de ontem no município de Assu, Oeste do estado. Antônio Carlos da Silva, o "Carlinhos", 30 anos, Antônia José Leite Souza, conhecida como "Toinha do Loló", 42, Sebastião da Costa, o "Basto", 39, e, João Batista Fernandes da Fé, 48, vulgo "João da Fé", foram detidos em locais conhecidos como pontos de venda de droga. A operação foi a conclusão de 3 meses de investigações, com o cumprimento de doze mandados de busca e apreensão.

EDITORES >> Moisés de Lima (moisesdelima.rn@diariosassociados.com.br) muito.rn@diariosassociados.com.br

A troca dos bailarinos municipais

Pablo/ON

Integrantes do Balé Municipal de Natal serão substituídos por novos concursados

Sérgio Vilar
sergiovilar.rn@diariosassociados.com.br

Um problema aparentemente vencido pela prefeitura de Natal voltou à tona após divulgação do resultado do recente concurso público para o preenchimento das vagas do Balé Municipal de Natal. O episódio entre os bailarinos aprovados no concurso promovido em 2002, na gestão do então presidente da Capitania das Artes, Rinaldo Barros, e a atual administração da Capitania continua em descompasso. Os bailarinos descobriram - após seis anos ininterruptos de atividade - equívocos no edital publicado à época a qual sequer são mencionados. E agora serão substituídos pelos novos concursados.

A novela começou quando a Banda Sinfônica, aprovada pelo mesmo concurso dos integrantes do Balé Municipal em 2002, reivindicou aumento salarial no ano de 2006. Quando os bailarinos procuraram no edital os critérios do cálculo-base para a definição do salário das duas categorias, descobriram que apenas a Banda Sinfônica era citada no documento. A bailarina Vanessa Oliveira disse que os integrantes procuraram resolver a situação com o presidente da Capitania à época, Dácio Galvão. "Ele se omitiu porque o problema não foi em sua gestão e ele já estava perto de sair".

Houve audiência com a gestão da Funcarte

Os bailarinos conseguiram audiência apenas com a nova gestão, seguida da notícia de que seriam exonerados diante da "irregularidade" no concurso, sob o argumento de que o caso precisaria ser regularizado. E um novo edital seria publicado. De fato dez novos bailarinos (sendo dois estagiários) foram aprovados em concurso realizado no fim de junho. Desta vez com contrato temporário, sem vínculo empregatício com a prefeitura e salário de R$ 1,2 mil - mais que o dobro do valor recebido (R$ 500) pelos bailarinos do quadro efetivo da prefeitura, aprovados em 2002.

Segundo Vanessa de Oliveira, o curioso é que dois bailarinos da formação antiga do Balé prestaram concurso e foram aprovados. "Eles ainda não foram exonerados e serão contratados sob um novo edital. Como pode?", pergunta. A bailarina argumenta ser mais fácil baixar portaria ou criar nova lei em que os bailarinos sejam citados no edital para normalizar a situação dos 16 bailarinos aprovados em 2002, com termo de posse (assinado pela então chefe do Departamento de Recursos Humanos da Semad, Maria da Natividade Paulino Tinôco), edital publicado em Diário Oficial. "É mais fácil e mais justo do que demitir 16 funcionários que se esforçaram durante seis anos com um salário líquido de 460 reais", reclama.

Vanessa de Oliveira lembra que quando os bailarinos procuraram o secretário de Administração, Roberto Lima, ele até riu da situação. "Ele disse que temos todos os direitos porque somos concursados e não há prova contra isso. O título do processo deflagrado pela Funcarte expressa 'desligamento dos bailarinos bolsistas. Mas somos efetivos. Fizemos a prova do concurso e fomos aprovados". No item 8.3 do edital diz: "O candidato aprovado será contratado como servidor municipal conforme legislação vigente, com salário mensal de R$ 500".

A bailarina também contesta outro argumento usado pela Capitania de que a atividade de bailarino tem vida curta em razão da utilização do corpo como instrumento de trabalho, como ocorre no futebol, por exemplo. Por isso o contrato temporário. "De fato é, mas em outras cidades como Rio de Janeiro, Salvador, os bailarinos são remanejados para funções afins, como coreógrafos, na produção ou na composição funcional do quadro da companhia, e outras funções". A última apresentação do Balé Municipal de Natal foi em 29 de abril, durante as comemorações do Dia Internacional da Dança.

Permanência

O secretário municipal de Administração, Roberto Lima, foi enfático ao afirmar que "ninguém será exonerado". Segundo o titular da Semad, a situação de cada bailarino perante a prefeitura está sendo examinada pelo setor jurídico da secretaria. E mesmo que a seleção a qual foram aprovados seja de bailarinos bolsistas (ou seja: vínculo empregatício estatutário), "ao que tudo indica", eles não poderão ser exonerados. Roberto Lima ressaltou ainda que em momento algum chegou em suas mãos nenhum pedido de exoneração por parte da Funcarte ou de qualquer órgão de governo. "Eles estão se antecipando a uma situação que pode vir a acontecer; por cautela. No lugar deles eu faria a mesma coisa. Mas na próxima semana eu darei uma resposta sobre a questão".

INGRESSOS À VENDA
Z+
Harry Potter e o Enigma do Príncipe™
A Cinemark também faz mágica. Você compra o ingresso antecipado e aparecem dois postais exclusivos do filme nas suas mãos*.
L LIVRE PARA TODOS OS PÚBLICOS
* Promoção válida somente para compra na bilheteria.
ESTREIA 15 DE JULHO
Confira a programação no cinemark.com.br
HEYDAY FILMS WWW.OENIGMADOPRINCIPE.COM.BR WWW.WARNERBROS.COM.BR
© 2009 Warner Bros. Ent.
Harry Potter Publishing Rights © J.K.R.
HARRY POTTER, personagens, nomes e todo material relacionado são marcas registradas.
CINEMARK
É MAIS QUE CINEMA. É CINEMARK.

PAULO MACEDO
e-mail: paulomacedo.rn@diariosassociados.com.br

social

Paulo Macedo/Arquivo/DN/D.A Press

A natalense Shirley Sá Dantas Tavares, premiada como uma das melhores médicas de Brasília

O que é Maçonaria?

O líder maçônico Antônio Teixeira de Medeiros acaba de ver esgotada toda a edição do seu livro sobre a história da Maçonaria e muita gente a pedir a reedição ampliada da obra que homenageia a figura maior da Maçonaria Brasileira e que é do Rio Grande do Norte, Armando de Lima Fagundes. O autor levou 30 anos na Loja Filhos da Fé, e chegando à sua liderança, preocupou-se em pesquisar, estudar, mensurar e mostrar o que lhe parece a Ordem, até como fator de incentivo aos que nela possam ingressar.

Seguindo Sócrates que recomenda que todo homem deve gerar um filho, plantar uma árvore e escrever um livro, Antônio Teixeira, afirma: "Já tenho duas filhas que são motivo de muito orgulho, já plantei muitas árvores e, agora vejo o êxito do livro que escrevi. Assim, acredito estar redimido com aquele pensador filosófico".

Carlos Gurgel foi quem prefaciou o trabalho que mostra a Maçonaria por dentro e por fora.

As notícias

// *A memória de Auta*, é o título do livro a ser lançado, hoje, a partir das 10 , na sede do Sebo Vermelho, avenida Rio Branco 705. Vicente Serejo, beletrista, diz no prefácio que esta é a primeira publicação autônoma sobre a grande poetisa de Macaíba Auta de Souza, cuja poesia mereceu prefácios de Olavo Bilac e Tristão de Athayde.

// Confirmado o show de Caetano Veloso, dia 23 deste, no Machadinho, trazido até aqui pela Viva Promoções. O título do espetáculo é curioso: *Zii e zie*

// Os amigos do executivo radiofônico e televisivo Jânio Vidal vão homenageá-lo com um jantar por motivo de seu aniversário, hoje. O local estava sendo escolhido, ontem à noite. Alguém vai telefonar aos adesistas informando.

// Dois locais consagrados em matéria de feijoada à potiguar, e que se realizam todos os sábados: late Clube e Hotel Parque da Costeira. Diferentes de paulista e da carioca, as daqui são tipicamente potiguares e têm como guarnição jerimum, bata doce, quiabo, maxixe, entre outras maravilhas da gastronomia nordestina.

// Hoje, às 18h50, no meu programa *Sala Vip*, na TV Ponta Negra – SBT, vou entrevistar José Vanildo, presidente da Federação Norte-rio-grandense de Futebol. Ele fala desde a sua reeleição antecipada por mais cinco anos, a vinda dos jogos da Copa e o apoio substancial que tem recebido da Governadora Wilma e da Prefeita Micarla de Souza.

Fatima Melo/Divulgacao

Jânio Vidal homenageado pelos amigos

Paulo Macedo/Arquivo/DN/D.A Press

Advogado de renome José Ribamar de Aguiar, depois de longos dias em tratamento de saúde, agora totalmente recuperado, volta à advocacia amanhã

Celebrando a vida e construindo o futuro

Rilder Campos, você merece prêmio. O seu trabalho à frente da Casa Durval Paiva de Apoio à Criança com Câncer, começa a ter repercussão nacional. Por isso mesmo você já foi entrevistado por famosos programas semanais de televisão. Começo a cumprimentá-lo por esse trabalho extraordinário, solidário e humano, também pelos 14 anos de muita dedicação e carinho. Estarei aí na grande tarde beneficente e no evento do BNB Cultural.

Feira de saúde e beleza

O Norte Shopping estará em grande movimentação, hoje à noite, a partir das 19h, com a abertura da Natal Hair, uma feira de saúde e beleza, criada e organizada por Fafá Medeiros, que tem tradição nesses tipos de promoção. Confirmo a presença desta coluna.

Niná Rebouças, vereadora em Mossoró e ex-secretária de Educação, retorna hoje à sua cidade, em companhia do marido Elviro, depois de temporada em São Paulo

Os aniversariantes do dia

// Senhora Maria Nina Salustino de Faria.
// Bioquímico Carlos Alberto Pessoa.
// Juíza de direito Suely Maria Fernandes Silveira.
// Senhora Janaina de Souza Marques.
// João Ururahy, ex-Secretário de Estado.
// Jânio Maria Carlos Vidal, superintendente das Empresas Tropical.
// Hoje é o Dia Mundial da População, criado pela ONU.
// Dia do Mestre da Banda.
// A Igreja reverencia São Bento.

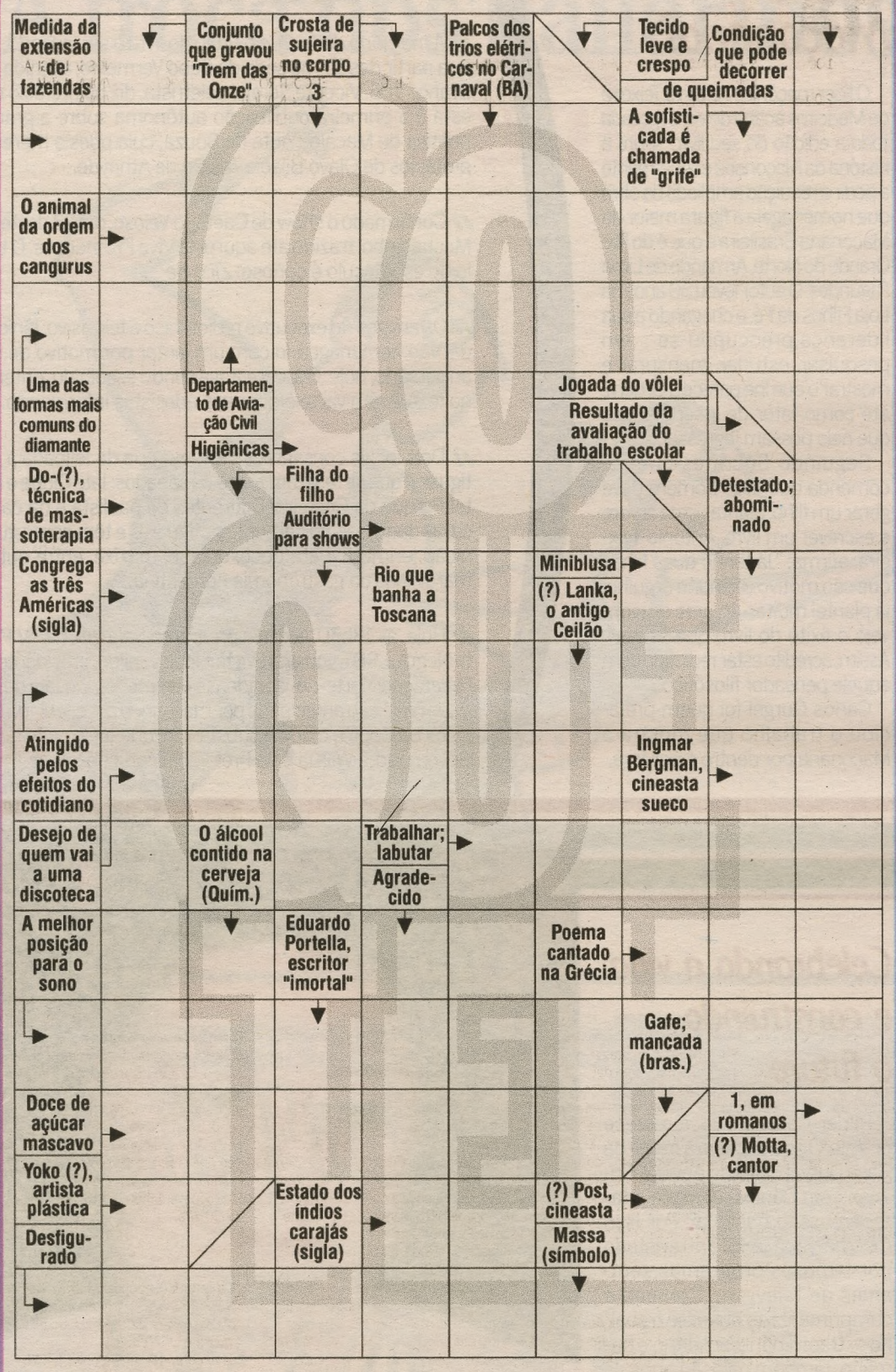

37 BANCO 3/sri — ted. 4/arno. 5/odeon. 7/latera1. 10/dodecaedro.

oitoerros

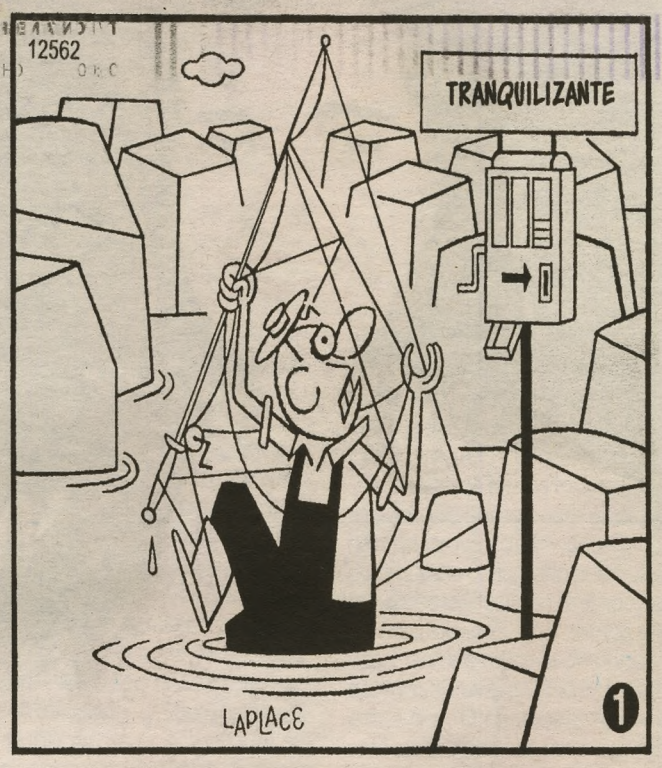

RESPOSTAS

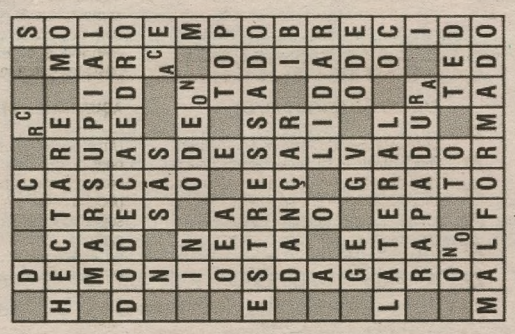

solução: 1- Detalhe acima da pedra no canto esquerdo. 2- Detalhe da pedra abaixo da nuvem. 3- Comprimento da roupa do homem abaixo da perna. 4- Detalhe no colarinho da camisa do homem. 5- Detalhe na cintura do homem. 6- Linha acima da testa do homem. 7- Detalhe da pedra abaixo da placa. 8- Linha da pedra abaixo da haste da placa.

programação

destaquehoje

ATRAÇÃO // INTER TV

Anisio Henriques/ON/D.A. Press

HOJE A NOITE É DO REI ROBERTO CARLOS

resumonovelas

GLOBO

PARAÍSO

Aurora pede para Norberto controlar a saudade que ele está sentindo dela. Eleutério deixa Padre Bento perplexo ao dizer que quer se casar com Zefa. Rosinha fica aflita ao ver Zeca surfando. Zuleika tenta convencer Eleutério de levar ela e Leni para conhecer sua fazenda. Rosinha reclama das atitudes de Zeca e afirma que ele a levou para o Rio de Janeiro com a intenção de encontrar Maria Rita. Bertoni se preocupa com o sumiço de Antero e pede que Padre Bento tente encontrá-lo. Os soldados encontram Antero dormindo na rua e o levam para a delegacia. Zeca leva Rosinha até o convento onde Maria Rita está. Irmã Matilde avisa que Maria Rita não pode vê-los e Zeca fica inconformado. Rosinha desabafa com Irmã Matilde e revela que Antero e Mariana se separaram.

CARAS E BOCAS

Gabriel vai dormir em outro lugar e Dafne fica decepcionada. Denis flagra Xico saindo de casa e o traz de volta. Nicholas se despede de Amarilys e os dois se beijam. Gabriel fica animado por ter conseguido voltar a pintar. Adenor conta que foi demitido e pede dinheiro a Fabiano. Judith marca um almoço com Denis. Vanessa procura emprego no restaurante de André e ele aceita que ela faça uma experiência como recepcionista. Anselmo vê Anita na praça e se aproxima. Simone comenta com Lili que Edgar se afastou dela depois que engravidou. Hannah revela a Esther que ficou incomodada com a presença de Tatiana. Nicholas compra flores para Amarilys quando Milena surge. Gabriel manda Fabiano recuperar a bicicleta que estava usando na hora do acidente e ele vai falar com Dino na borracharia.

CAMINHO DAS ÍNDIAS

Maya fica indignada com a desconfiança de Raj e acusa Bahuan de querer provocá-lo. Cadore liga para Raj e demonstra suas suspeitas contra ele e sua esposa ao dizer que Humberto Cunha está na Índia. Tarso se incomoda com a presença de Cidinha. Castanho e Suellen voltam a namorar e Ademir fica feliz ao ver os dois juntos. Radesh tenta cometer um furto, mas desiste ao perceber que Ademir está olhando. Yvone incentiva Nanda a ligar para Mike. Chanti diz a Laksmi e Karan que não conseguiu dançar por culpa dos deuses e Karan vai falar com Pandit. Surya põe sal no tchai que Camila prepara para Karan e Laksmi. Murilo fica surpreso ao descobrir que Yvone e Ramiro têm se falado com frequência por telefone. Durga fala para Raj e Maya que o nome do brasileiro que está com Gopal é Humberto Cunha.

SBT

VENDE-SE UM VÉU DE NOIVA

Gustavo impede que Eunice estrague o painel. Zé Moreia suborna marinheiro para sabotar barco e derramar óleo no mar. Indignado com a atitude da mãe, Gustavo leva Eunice à sala de Rubens Baronese. No porto, Yasmin espera Flávio para ir à Ilha do Profeta. Zé Moreia avista os dois de longe. Eunice revela a Rubens que está tentando evitar o fim do noivado de Gustavo e Marize. Zé Moreia conta a Marujo que viu Yasmin saindo de lancha com Flávio. Isabel e Irani organizam reuniões de cosméticos na casa de Rita. Eliana prova vestido de noiva. Rita, Irani e Isabel ficam admiradas ao constatar a beleza da moça e o lindo véu. Rita vai ao encontro de Eunice em restaurante e pede mais dinheiro. Gustavo diz a Marize que quer romper o noivado.

hojenatv

TV PONTA NEGRA

06:00 CHAVES
07:00 PONTO DE FÉ
08:00 CLIP SHOW
09:30 AUTO SHOP
10:00 NORDESTE MAIS
10:30 SÁBADO ANIMADO
12:00 PATRULHA POLICIAL
13:20 JORNAL DO MEIO DIA
14:15 SHOW DA GENTE
17:15 LANCES DA VIDA
18:00 O.C. - UM ESTRANHO NO PARAÍSO
18:50 EU, A PATROA E AS CRIANÇAS
19:15 RODA A RODA
20:15 SUPERNANNY
21:15 SBT BRASIL
22:00 REVELAÇÃO
22:30 DONA BEIJA
23:15 CINE BELAS-ARTES
01:45 TELE SERIADOS

BAND

07:00 VIDEOS CLIPES
09:00 VITÓRIA EM CRISTO
10:00 AUTOMOTOR
10:30 VÍDEOS CLIPES
11:00 SHOW DA CLUBE FM
12:00 VITÓRIA EM CRISTO
13:00 INFOMERCIAL
13:30 PROGRAMA RAUL GIL
18:55 ALO DOUTOR
19:20 JORNAL DA BAND
20:15 SHOW BUSINESS
21:00 SHOW DA FÉ
21:50 NO CORAÇÃO DO BRASIL
22:50 CINE CLUBE - ECOS DO ALÉM
00:45 CQC – REAPRESENTAÇÃO
01:30 A NOITE É UMA SUPER CRIANÇA
02:30 CINE BAND PRIVÉ - SEXO: PRAZER E EMOÇÃO
04:30 ESPAÇO VIDA VITORIOSA

INTER TV

06:10 GLOBO EDUCAÇÃO
06:30 GLOBO CIÊNCIA
06:55 GLOBO ECOLOGIA
07:15 GLOBO UNIVERSIDADE
07:40 AÇÃO
08:05 TV GLOBINHO
10:05 HANNAH MONTANA
10:30 TV XUXA
11:55 RNTV (PRIMEIRA EDIÇÃO)
12:45 GLOBO ESPORTE
13:15 JORNAL HOJE
13:45 ESTRELAS
14:35 CALDEIRÃO DO HUCK
16:32 GLOBO NOTÍCIA
16:35 SESSÃO DE SÁBADO
18:20 PARAÍSO
19:10 RNTV (SEGUNDA EDIÇÃO)
19:25 CARAS E BOCAS
20:15 JORNAL NACIONAL
20:55 CAMINHO DAS ÍNDIAS
21:55 ZORRA TOTAL
23:00 SUPERCINE
00:55 ALTAS HORAS
02:55 AMERICAN DAD
03:20 CORUJÃO

TV TROPICAL

08:00 BÍBLIA EM FOCO
08:30 FALA BRASIL ESPECIAL
09:30 HOJE EM DIA
10:40 MULHER DEMAIS
11:20 ESPECIAL ENCONTRO COM A NOTÍCIA
12:00 CORREIO ESPORTES
12:10 CORREIO VERDADE
13:00 CINE AVENTURA
16:30 O MELHOR DO BRASIL
19:30 TROPICAL NOTICIAS
20:15 JORNAL DA RECORD
21:00 PROMESSAS DE AMOR
22:00 PODER PARALELO
23:00 LOUCA FAMÍLIA
00:30 50 POR 1

TV U

05:45 TELECURSO TEC
07:00 TECENDO O SABER
07:30 VIA LEGAL
08:00 SAÚDE LEGAL
08:30 L'ANGONG
09:00 CAMPUS
10:00 BALANÇO SOCIAL
10:30 EDUCAÇÃO E TRABALHO
11:00 ALMANAQUE EDUCAÇÃO
11:30 NOSSA LÍNGUA
12:00 VIOLA MINHA VIOLA
12:30 CÂMERA 21
13:00 CYBERCHASE
13:30 MONA A VAMPIRA
14:00 O PEQUENO GEORGE
14:30 JAKERS!
15:00 MISS SPIDER
15:15 OS SETE MONSTRINHOS
15:30 VILA SÉSAMO
16:00 OS CAMUNDONGOS AVENTUREIROS
16:30 COCORICÓ
17:00 SHAUN, O CARNEIRO
17:15 JIM NO MUNDO DA LUA
17:30 CAMBALHOTA
18:00 PORTAL DO INTERCÂMBIO
18:30 PÉ NA RUA
19:30 MISSA DO ROSÁRIO
20:50 PALAVRA DA IGREJA
21:00 JORNAL DA CULTURA
21:30 GRANDES PERSONAGENS BRASILEIROS
22:30 ZOOM
23:30 CINE BRASIL

cinema

ESPECIAL

Curta Petrobras às Seis. Quatro curtas-metragens com o tema Imaginação,com a animação Ícarus, de Victor-Hugo Borges, e as ficções A Estória da Figueira, de Julia Zakia, Antonio Pode, de Ivan Morales Jr, e Primavera, de Maurício Osaki. Cinemark 3. 18h05. 16a. Entrada franca.

Rio Congelado (Frozen River, EUA, 2008). De Courtney Hunt. Melissa Leo, Misty Upham. Ray acaba de ser abandonada pelo marido. O salário dela é insuficiente para manter seus dois filhos, que mal têm o que comer. Ao sair desesperada em busca do marido, Ray conhece Lila, uma descendente de índios Mohawk que também luta para sobreviver. Embora não confiem muito uma na outra, elas se unem numa atividade perigosa em nome da necessidade: transportar imigrantes ilegais do Canadá para os EUA através do congelado Rio St. Lawrence. Cinemark 3. 15h10. 16a.

ESTREIA

A era do gelo 3 (Ice Age: Dawn of the Dinosaurs, EUA, 2008). De Carlos Saldanha. Animação. Nossos heróis da era glacial, dos sucessos de bilheteria A Era do Gelo e A Era do Gelo 2, estão de volta numa incrível aventura. Cinemark 1 (dub). 11h, 11h30, 12h, 13h20, 13h50, 14h20, 15h40, 16h10, 16h40, 18h, 18h30, 19h, 20h20, 20h50, 21h20, 22h50, 23h20, 23h40. Moviecom 4 (dub). 13h30, 15h30, 17h30, 19h30, 21h30. Moviecom 6 (dub). 12h, 14h, 16h, 18h, 20h, 22h. L.

17 outra vez (17 again, EUA, 2009). De Burr Steers. Zac Efron, Leslie Mann, Thomas Lennon. Narra a história de Mike O'Donnell, um adolescente de 17 anos, bonito, popular e o melhor jogador do time de basquete da escola. Prestes a conseguir bolsa para uma das melhores universidades do país, ele decide largar tudo para viver um amor e formar uma família com o bebê que a namorada está esperando. Mas depois de quase vinte anos, começa a perceber que sua vida não se tornou exatamente aquilo que planejava. Cinemark 4 (dub). 11h15, 13h30, 15h45, 18h10. Moviecom 5. 13h10, 15h15, 17h20, 19h25, 21h30. 10a.

CONTINUAÇÃO

Transformers: A Vingança dos Derrotados (Transformers: Revenge of the Fallen, EUA, 2009). De Michael Bay. Megan Fox e Shia LaBeouf . A aventura está de volta às telas do cinema. Mais uma vez o destino do universo está nas mãos do jovem Sam Witwicky. Cinemark 7. 21h25. Cinemark 7 (dub). 11h45, 15h, 18h20. Moviecom 3. 16h20, 21h15. Moviecom 2 (dub). 14h, 18h50. L.

Jean Charles (Jean Charles, Brasil, 2009). De Henrique Goldman. Vanessa Giácomo, Luis Miranda, Daniel Oliveira e Sidney Magal. O filme Jean Charles, acompanha as experiências de diversos brasileiros que, em busca do sonho de uma vida melhor, arriscam viver longe de seu país. Contando não apenas com seus próprios esforços, mas principalmente com a alegria e criatividade - características marcantes do povo brasileiro. Cinemark 4. 20h20, 22h25. Moviecom 2. 16h50, 21h45. 14a.

A proposta (The Proposal, EUA, 2009). De Anne Fletcher. Sandra Bullock, Ryan Reynolds. Quando a poderosíssima editora de livros Margaret se vê diante da deportação para o seu país de origem, o Canadá, ela rapidamente declara que está noiva de seu desprevenido e injustiçado assistente Andrew, que ela atormenta há anos. Ele concorda em participar da farsa, mas com uma condição: os dois devem ir ao Alasca conhecer a excêntrica família dele. Cinemark 2. 12h15, 14h50, 17h20, 19h40, 22h, 00h20. Moviecom 7. 13h10, 15h20, 17h30, 19h40, 21h50. L.

A mulher invisível (Brasil, 2009). De Cláudio Torres e Cecília Grosso. Selton Mello, Luana Piovani, Vladimir Brichita. Após uma desilusão amorosa, um romântico incurável acredita ter encontrado a mulher ideal, sua bela vizinha. Ele está apaixonado e ela é maravilhosa. Pelo menos até começar a desconfiar de que ela tem um único defeito: ela não existe. Cinemark 3. 12h40, 19h30, 21h50, 00h10. Moviecom 3. 14h15, 19h10. 14a.

O exterminador do futuro - A salvação (Terminator Salvation, EUA, 2009). De McG. Christian Bale, Sam Worthington. Passado no pós-apocalíptico ano de 2018, o filme conta a história de um homem destinado a liderar a resistência humana contra a Skynet e seu exército de Exterminadores. Moviecom 1. 14h50, 17h10, 19h30, 21h50. 14a.

SERVIÇO

- **Cinemark** (Shopping Midway Mall). R$ 11 ou R$ 5,50, o dia todo. Todo dia, uma sessão às 15h sai ao custo de R$ 4 ou R$ 2. 3620-3530.
- **Moviecom** (Praia Shopping). R$ 9 ou R$ 4,50, o dia todo. Algumas sessões saem ao custo de R$ 7 ou R$ 3,50. 3236-3350.

astros

ÁRIES (21/03 a 20/04)

Qualquer coisa que fizer com amigos ou familiares se provará proveitosa para todos que participarem. A camaradagem e o companheirismo existente entre vocês deixará todos animados e cheios de energia.

TOURO (21/04 a 20/05)

Coloque a sua vida em ordem. Seja em sua casa, ou em seu trabalho, se algo não está lhe agradando esse é o momento para começar a mudar. Os problemas podem ser resolvidos, tudo depende da sua disposição.

GÊMEOS (21/05 a 20/06)

Não se envolva com pessoas, ou em situações, que limitem suas ações no dia de hoje. Você se saíra melhor, e se sentirá mais feliz, quando tiver liberdade de ação, sem ter que dar satisfação a outras pessoas.

CÂNCER (21/06 a 22/07)

Se está passando por um momento complicado financeiramente, não assuma nenhuma outra dívida antes de saldar as antigas. Seus credores podem não continuar sendo tão pacientes como têm sido nos últimos tempos.

LEÃO (23/07 a 22/08)

Aproveite ao máximo esse dia maravilhoso. Interagir com outras pessoas pode resultar em novas amizades. Você hoje terá condições de lidar com questões que não conseguiu no passado.

VIRGEM (23/08 a 22/09)

As suas emoções podem levá-lo a tomar o caminho errado hoje. Você pode reagir com exagero a comentários e acabar se envolvendo em discussões sem sentido. Antes de tomar qualquer atitude, reflita sobre a situação.

LIBRA (23/09 a 22/10)

Convites para eventos sociais é o que não lhe faltará no dia de hoje, mas a sua cabeça estará ligada nos negócios e não no prazer. Há muita coisa importante em jogo no momento e você não pretende perder esse jogo.

ESCORPIÃO (23/10 a 21/11)

Você está vivendo a sua vida num ritmo muito rápido atualmente, talvez esteja na hora de parar um pouco e aproveitar o que já conseguiu. Não lhe será difícil impressionar as pessoas, conte com seu charme e seu bom papo para isso.

SAGITÁRIO (22/11 a 21/12)

Pode ser até sem querer, mas a impressão que passará aos outros hoje será de uma pessoa egoísta e individualista. Preste bem atenção em como trata aqueles que sempre lhe apoiaram e o ajudaram a conquistar seus objetivos.

CAPRICÓRNIO (22/12 a 20/01)

Você hoje pode ficar bastante desanimado caso se deixe afetar por comentários alheios. Esse não é um bom dia para discutir questões emocionais. Evite lidar com pessoas que possam chateá-lo.

AQUÁRIO (21/01 a 19/02)

Um amigo pode estar exatamente onde deveria estar para lhe ajudar a enxergar uma oportunidade que você poderia deixar passar. Você acatará a sugestão e saberá demonstrar seu agradecimento também.

PEIXES (20/02 a 20/03)

Você hoje pode se surpreender com mudanças em um relacionamento no qual se encontra envolvido. A seriedade da situação pode assustá-lo, mas as possibilidades futuras que isso representa compensarão qualquer receio.

EDITORA >> Emídia Felipe (emidiafelipe.rn@diariosassociados.com.br)

INDÚSTRIA

EMPREGO CAI 0,5% EM MAIO

Rio de Janeiro - O emprego na indústria caiu 0,5% em maio, na comparação com abril deste ano. Foi a oitava queda consecutiva em relação ao mês imediatamente anterior. Em relação a abril de 2009, foi a sexta queda (6%) seguida e a menor da série iniciada em 2001, revelam dados do Instituto Brasileiro de Geografia e Estatística (IBGE), divulgados ontem, no Rio de Janeiro. No acumulado do ano, houve queda de 4,7%, menor do que a de abril (-4,4%) e no acumulado de 12 meses até maio caiu 1,1%, a menor taxa da série. Esse índice revela trajetória descendente desde agosto de 2008, quando a queda foi de 3,0%. "Os resultados permanecem negativos. Vamos esperar os próximos resultados", diz Denise Cordovil, técnica do IBGE. O número de horas pagas na indústria caiu 1,1% em maio, em relação a abril. Foi a oitava queda consecutiva desde agosto do ano passado.

EVENTO

PETROLEIROS PROMOVEM MANIFESTAÇÃO

O Sindicato dos Petroleiros do RN (Sindipetro) divulgou ontem que a categoria vai promover, nas próximas terça e quarta-feira, em Mossoró e em Natal, uma mobilização pelo Dia Nacional de luta em defesa do empregoe mais investimentos no Rio Grande do Norte.

"Este é um debate de toda a sociedade e é necessário que toda esta se empenhe nessa luta, para evitarmos o que aconteceu na década 90, quando a implementação das políticas neoliberais teve como principais consequências a redução dos investimentos, eliminação de direitos, arrocho salarial e desemprego", dizia o texto divulgado ontem para a imprensa local.

Em Mossoró, nos dois dias, a movimentação terá início às 16h, com a saída da Base 34 em carreata, chegando às 17h na Praça do Pax Centro. Em Natal, será na quinta-feira, às 7h, em frente a sede da Petrobras, na Cidade da Esperança. O protesto foi definido durante o 24ª Congresso Estadual dos Petroleiros (Cepetro).

Desafio de ser mãe no trabalho

Demissão após licença maternidade se mantém como uma sombra sobre a carreira das mulheres

Roberto Cavalcanti
robertocavalcanti.rn@diariosassociados.com.br

Frankie Marcone/DN/D.A Press

Cynthia Ferro acredita que qualidade da profissional pesa mais do que o tempo que se passa distante do trabalho

A tentativa de conciliar as duas áreas da vida da mulher: a maternidade e a realização profissional parece ser um problema que não tem data para acabar. Desde que a mulher entrou no mercado de trabalho, sempre existiu a necessidade de tentar planejar a saída temporária da empresa para a dedicação ao bebê récem-chegado.

Dependendo da empresa, pode haver uma espécie de negociação para tornar este momento menos traumático. Ou seja, assegurar a volta ao trabalho sem correr o risco de perdê-lo. Mas, nem sempre isso é possível. Alguns médicos dizem que os dados mostram que a maioria das mulheres que trabalham - principalmente em empresas privadas - são demitidas após o período de licença maternidade.

Segundo a ginecologista Lúcia Santos, grande parte das empresas privadas não se preocupam em manter uma relação de conciliação com o empregado quando o assunto é perda de produtividade. "Trabalho com medicina do trabalho e a estimativa é que 70% das mulheres que volta da licença são demitidas", disse Lúcia.

Cynthia Ferro, que trabalha como analista, atendendo ao público e, que está prestes a ter seu bebê, diz não se preocupar com a perda do emprego. "Na minha opinião, é uma questão de postura profissional. Se o funcionário desempenha bem o seu papel dentro de uma empresa, ela fará falta e seu retorno será comemorado," explicou Cynthia, que é funcionária do Sebrae/RN.

A médica ginecologista Célia Maria de Menezes, diz que a mulher sofre muito já pelo fato de ser mulher. Segundo ela, "a mulher deve ser tratada com o carinho e respeito que ela merece. Para isso, é preciso que ela busque seu espaço e procure valorizá-lo", argumentou Célia, citando uma frase de autor desconhecido que diz "metade da humanidade é mulher, outra metade nasceu de uma mulher".

Célia diz que, 20 anos atrás, muitas mulheres, sabendo da falta de compromisso com o profissionalismo e o respeito das empresas ao direito da mulher, algumas sabendo que seriam demitidas após o período da licença, aproveitavam a gestação para solicitar atestados médicos, "muitas clientes gestantes procuravam por atestados, sem motivo aparente. Quando indagávamos sobre uma possível represália por parte dos patrões, elas diziam que já sabiam que seriam demitidas quando voltassem ao trabalho".

Período de ausência deve ser negociado

Para ajudar na relação com a empresa antes, durante e depois do período de licença-maternidade, de forma a manter o emprego em paralelo à atividade materna, alguns gestores dizem que não existem fórmulas mágicas. O ideal é procurar seguir as regras da empresa, evitando os excesso com relação as possíveis faltas ao trabalho.

Segundo Maria Lúcia de Carvalho, chefe da Divisão de Pessoal do Serviço de Apoio às Micro e Pequenas Empresas do RN (Sebrae/RN), algumas empresas, para ajudar a funcionária neste momento, sugerem junção das férias com o perído da licença. "É uma forma de dar mais tempo de convívio da mãe com o recém-nascido," explicou Lúcia. Segundo ela, esta alternativa deve ser sugerida, também, pela própria funcionária. "Cabe a empresa o bom senso em aceitar ou não".

O auditor fiscal Luiz Antônio, da Superintendência Regional do Trabalho e Emprego (SRTE), diz que não é comum o órgão receber reclamações sobre demissões motivadas pelo período de licença-maternidade. "Normalmente os empregadores não alegam o afastamento como causa para demitir a funcionária, porque sabem dos seus direitos", concluiu Antônio.

Frankie Marcone/DN/D.A Press

Luiz Antônio diz que direito das mães costuma ser respeitado pelas empresas

EDITOR >> Tiago Barbosa (tiagobarbosa.rn@diariosassociados.com.br) brasil.rn@diariosassociados.com.br

Gripe mata criança

Menina faleceu em SP três dias após ter os sintomas do contágio pelo Influenza A (H1N1)

Edson Ges/CB

Ministro Temporão destinou verba de R$ 2 mi para combater doença no Sul

São Paulo - A gripe suína fez uma vítima fatal em São Paulo. Uma menina de 11 anos faleceu no dia 30 de junho num hospital particular da cidade de Osasco, com o vírus da Influenza A(H1N1). A informação foi divulgada ontem pela Secretaria de Saúde do Estado de São Paulo. A criança apresentou sintomas como febre, vômito e dor abdominal, no dia 28 de junho. No dia 29, teve febre de 39 graus, tosse e dores no corpo.

No dia seguinte, foi levada pelos pais ao hospital, onde chegou com sinas de choque séptico, caracterizado pela redução do fluxo sanguíneo, causada pela liberação de toxinas de bactérias. Ela foi, então, internada da Unidade de Terapia Intensiva (UTI) do hospital, onde teve uma parada cardiorespiratória e faleceu.

De acordo com o secretário de Saúde de São Paulo, Luiz Roberto Barradas, a gripe colaborou para o agravamento do quadro de saúde da criança, que estava com uma infecção provocada por uma bactéria do tipo *pneumococos*. O diagnóstico só foi asseverado depois da morte da menina, quando pessoas da família dela começaram a apresentar os sintomas da gripe suína. Os resultados dos exames só foram confirmados ontem.

Rio Grande do Sul

As ações de combate ao vírus da Influenza A (H1N1) – gripe suína –, no Rio Grande do Sul, serão intensificadas com um reforço financeiro de R$ 2 milhões. Com a chegada do clima frio do inverno, teme-se pela propagação mais rápida da doença. O dinheiro foi liberado pelo Ministério da Saúde, após acordo com o governo do estado e com as prefeituras dos municípios mais atingidos pela gripe suína. Com um investimento de R$ 34 milhões, o ministro José Gomes Temporão também anunciou a construção, este ano, de 16 unidades de pronto atendimento 24 horas, em 14 cidades do Rio Grande do Sul.

O mundo já registrou 94.512 casos da nova gripe em 122 países. A Organização Mundial da Saúde contabiliza a morte de 429 pessoas. Os Estados Unidos, com 33.902 casos, lideram o ranking. Em seguida, vêm o México (10.262), Canadá (7.983), Reino Unido (7.447), Chile (7.376), a Austrália (5.298) e Argentina (2.485). O Brasil aparece em 11º lugar nessa relação.

CASO RONALDO

Travesti morre de Aids

O travesti que, em abril de 2008, se envolveu em um escândalo com o jogador Ronaldo, do Corinthians, faleceu de Aids. A causa da morte só foi revelada em laudo na manhã de ontem. O atestado de óbito de Andréia Albertini, 22, indica "coma neurotoxiplasmose síndrome imunodeficiência adquirida". Albertini morreu de Aids e não de meningite, como havia sido especulado. A mãe dele, a dona-de-casa Sônia Ribeiro, 49, disse não querer que o filho seja lembrado pela Aids.

Andréia morava em flat em São Paulo havia dois meses. Para a mãe, ela não estava acostumada com o frio que enfrentou quando chegou à capital paulista. Além disso, uma forte depressão teria acelerado a doença. O travesti ganhou projeção ao declarar que tinha sido chamado pelo jogador Ronaldo para fazer sexo. O fenômeno, no entanto, afirmou que Andréia exigiu dele o pagamento de R$ 50 mil para não divulgar a informação de que ambos - e um outro travesti - tinham entrado juntos em um motel. Ronaldo sempre negou que tivesse tido qualquer relação sexual com os travestis.

Marcelo Régua/AE

Andréia foi a motel com o fenômeno

CAIXA-PRETA

Buscas são encerradas

Chegou ao fim, ontem, a busca acústica pelas caixas-pretas do Airbus A330 da Air France que caiu sobre o Atlântico. A informação foi confirmada pelo porta-voz da BEA, organismo francês que investiga as causas da queda da aeronave. A direção da Air France, no entanto, ainda acredita que no resgate dos artefatos. O prazo até o dia 10 de julho havia sido anunciado pelo BEA na divulgação do primeiro relatório parcial sobre o acidente. Nova etapa de buscas começa na próxima terça-feira, de acordo com o investigador-chefe Alain Bouillard. A nova tentativa de resgate, que prossegue com o uso de sonar e deve durar um mês, estará a cargo do navio francês 'Pourquoi pas", cujos mini-submarino Nautile e o robô Victor estão preparados para grandes profundidades.

PELO BRASIL

SEXO NA WEB

Vereadora é flagrada

A vereadora Andrea Puríssimo ,da cidade de Santo Anastácio, no interior de São Paulo, teve cenas de sexo gravadas no celular de um namorado casual em 2004 divulgadas na internet. O vídeo foi descoberto em maio, pouco depois de Andrea assumir seu primeiro mandato. O suplente de Andrea, Antônio Carlos dos Santos, pediu a criação de uma Comissão Parlamentar de Inquérito, mas a vereadora teve apoio dos colegas e a proposta foi rejeitada por unanimidade. Os advogados da vereadora entraram com ação na Justiça para garantir a retirada do vídeo da internet.

BR-262

Colisão faz quatro vítimas

Quatro crianças morreram e cinco pessoas ficaram feridas após colisão entre uma Kombi usada como perua escolar e um caminhão, ontem, na rodovia BR-262, em Jardim (MS). Segundo informações da Polícia Rodoviária Federal (PRF), o acidente aconteceu por volta das 6 horas, quando as crianças iam para a escola, na altura do quilômetro 555, na cidade de Bela Vista. Os feridos foram encaminhados para o Hospital de Jardim. Um deles está em estado grave e os outros estão em observação.

ALAGOAS

Queijo é apreendido

Fiscais da Agência de Defesa e Inspeção Agropecuária de Alagoas apreenderam cerca de 90 quilos de queijo em um fábrica clandestina do produto durante uma operação de fiscalização na zona Rural de Major Isidoro (AL). Funcionários que trabalhavam no momento da operação estavam descalços e sem equipamentos de proteção, como toucas e luvas. As portas dos refrigeradores estavam enferrujadas e a prensa usada para retirar o excesso de soro do queijo era de madeira, considerada outra irregularidade.

COVARDIA

Aposentada agredida

Uma aposentada de 65 anos foi agredida pelo neto, 19, em Salvador. O jovem chegou a ser detido, mas foi liberado após pagar fiança. Segundo o delegado Tadeu Braga, a aposentada afirmou que criou o rapaz, mas constantemente sofria agressões. A família do jovem disse que ele seria usuário de drogas. Apesar de o agressor ter sido liberado, o delegado afirmou que o inquérito será encaminhado à Justiça e que ele pode responder pelo crime de agressão. Na Delegacia Especial de Atendimento ao Idoso foram registradas 688 ocorrências nos cinco primeiros meses deste ano.

19ª VEZ

Lotérica é assaltada

Uma lotérica localizada na via W3 Sul, no centro de Brasília, foi assaltada pela 19ª vez. As câmeras do circuito interno de segurança gravaram a ação dos bandidos. Funcionários e frequentadores da lotérica reclamam da falta de policiamento no local, um dos principais da capital. Os assaltantes chegaram de moto e dois deles, com capacete, entraram na loja afastando os clientes do caixa. A lotérica existe há 41 anos e a sequência dos assaltos começou no ano passado.

editorial

"Nosso duro e cruel adversário é o trópico. Como é diferente e suave lidar com a natureza boreal".
(in "O espírito de manga" - 19.02.1960)

ASSIS CHATEAUBRIAND

A classe média

Os analistas da conjuntura nacional estão a lamentar que a crise global, ainda que não haja entrado muito profundamente no Brasil, interrompeu a expansão da classe "C" no país. A classe em apreço é o âmago da vulgarmente chamada classe média, o sustentáculo de regimes políticos inteiros em qualquer parte do mundo, menos, é claro, em nações dominadas pelo antigo sistema comunista de governo.

Muitos desses observadores chegam a uma generalização vexatória sobre o nosso país, exprimindo que a crise "interrompeu a mobilidade social brasileira".Que haja a crise atrapalhado inúmeros programas e projetos que ajudariam a consolidar a classe média, é fácil reconhecer. Isto é mais razoável do que declarar que a mobilidade social estacionou, restando como um zero à esquerda.

No término de 2008, a distribuição da população nacional se manteve praticamente a mesma que veio de ser contabilizada no ano precedente, mas isto é coisa bem diferente do que afirmar que parou por completo a mobilidade social do país.É verdade que a classe "C", principal categoria social do país, saiu de 36% para 46% da população total do Brasil entre os exercícios de 2006 e 2007.

Foi, sem dúvida, um bom avanço, um avanço excepcional. Agora, ou seja, conforme levantamentos concluídos sobre 2007, nota-se uma linha de vacilação desse contingente na casa de uma participação firme da ordem de 45%.

Analista mais percuciente de todos os ouvidos pela grande imprensa, Marc Campi, da consultora Cetelem, assinala que o que houve "foi uma consolidação" dos números que vinham a melhorar de trás". Campi considera os 45% um bom número dentro da série histórica analisada. O economista em apreço também examinou a conjuntura nacional segundo o que está a suceder com a renda familiar.

Para ele, a renda familiar também aponta na mesma direção, ou seja, que a expansão do centro da classe "C" não veio de ser muito afetada pela conjuntura externa desfavorável.Com a retirada de parte dos impostos de produtos como as geladeiras e demais equipamentos caseiros da linha branca, a classe média vai ter uma boa oportunidade de aparecer melhor nas estatísticas sociais.

Não é só a geladeira, o fogão e a máquina de lavar roupa, porém, o acesso à casa própria em melhores condições não apenas de pagamento como em melhores condições de habilidade. A classe média está saindo da periferia das grandes cidades, para habitar agora o fulcro dos melhores bairros nas metrópoles.

As próximas estatísticas irão certamente mostrar esse avanço estrutural que os derradeiros levantamentos não especializaram em termos devidos.Ajudar a classe média "C" é grande serviço de natureza social, é serviço à tranquilidade política e maior ainda à prática da democracia. Nenhuma democracia floresceu em bases sólidas, em qualquer meridiano no mundo, sem a consolidação de uma classe média típica e poderosa. O Brasil se aproximou bastante desse ponto nos últimos anos.

CHARGE

Ivan Cabral/DN

cartas

redacao.rn@diariosassociados.com.br

Para enviar sua opinião para a seção CARTAS, escreva para o e-mail ou envie correspondência para o seguinte endereço:

DIÁRIO DE NATAL / REDAÇÃO
Av.Deodoro da Fonseca, 245 - Petrópolis. CEP 59012-600 Natal-RN.

Esclarecimento da Sesap

Em matéria publicada neste jornal no dia de hoje, 10 de julho, à página 10 e com manchete principal na primeira página, o Diário de Natal afirma que a Central de Notificação, Captação e Distribuição de Órgãos do Rio Grande do Norte perdeu seis rins este ano.

A Secretaria de Estado da Saúde Pública afirma que esta informação veiculada no jornal é equivocada. É procedimento normal de todas as centrais brasileiras quando órgão não for utilizado naquela central por algum motivo maior ser disponibilizado na Central Nacional para ser utilizado. Em fevereiro a Central local recebeu três doações de múltiplos órgãos e nessa época só dispunha de duas equipes que captavam e transplantavam; e como as doações foram seqüenciais não houve condições físicas da equipe médica de realizar mais quatro transplantes além dos quatro já realizados por três dias seguidos.

Desta forma a Central de Transplantes do RN não entende como desperdício" a doação para outros estados, embora entenda a necessidade crescente de doações no nosso Estado, mas existem casos em que não se pode fugir da realidade.

Em um segundo momento dois rins foram descartados, e não desperdiçados, devido ao médico ter observado a presença de nódulos nos órgãos necessitando de biópsia na hora do transplante. Este é um procedimento que quase nenhuma capital dispõe. Várias medidas já foram tomadas desde fevereiro último e relatadas durante a entrevista. Entre elas, o secretário de Saúde do Estado, George Antunes, criou oficialmente equipe somente para a retirada de órgãos, aliviando assim o trabalho das equipes de transplante; reuniu-se com a equipe de transplante do Hospital Universitário Onofre Lopes no sentido de reforçar a necessidade de não disponibilizar mais órgãos na Central Nacional visto a necessidade local e a criação de equipe para reforçar as já existentes; reuniu-se com os diretores de todos os hospitais da rede pública no sentido de reforçar o funcionamento pleno das Comissões Intra-hospitalares de Doação de Órgãos e Tecidos para Transplantes.

Todas essas medidas, foram, inclusive, relatadas na semana passada pela coordenadora da Central de Transplantes do Estado à procuradora federal que teve ciência ainda do não cumprimento desta última medida por parte dos hospitais e tomando a iniciativa de cobrá-los diretamente.

Errata

Na matéria publicada na edição de ontem sobre a comunidade do Planalto II, erramos ao dizer que o município planeja a construção de um plano de saúde para a comunidade. Na verdade, a prefeitura informou que pretende construir um posto de saúde.

DIÁRIO de NATAL

Fundado em 1939 por Assis Chateaubriand

Presidente
GLADSTONE VIEIRA BELO

Diretor-Gerente
ROBSON DIAS

Diretor Institucional
Miguel Jabour

Superintendente de Comercialização
Fabiana Veras

Editora Executiva
Juliska Azevedo

ENDEREÇO:
Avenida Deodoro, 245 — Petrópolis, Natal (Rio Grande do Norte) — Cep: 59.012-600 — PABX: 0xx84 4009.0166

Sucursal
São Paulo (SP): 0xx11 3045.4921
Rio de Janeiro (RJ): 0xx21 2263.1945
Patos (PB) (Oswaldo) : 0xx83 9332.9427
Guarabira (Jaciara) (PB): 0xx83 8825.2933

Representantes
Distrito Federal: 0xx61 3201.0071
Ceará: 0xx85 3264.0576
Pernambuco: 0xx81 3326.7188

D.A Press Multimídia
Atendimento para venda e pesquisa de imagens: Pessoalmente: segunda a sexta, das 10h às 14h. Email e telefone: segunda a sexta, das 10h às 22h / sábados e feriados, das 12 às 18h. Email: dapress@diariosassociados.com.br. Telefones: (61) 3214.1575 / 1582 Fax: (61) 3214.1583

MARKETING		4009-0181
ADMINISTRAÇÃO		4009-0166
ATENDIMENTO		
ASSINANTE	Capital	4009-0220
	Interior	4009-0220
COMERCIAL		4009-0174 / 4009-0176
CLASSIFICADOS		4009-0200

BALCÃO DE ANÚNCIOS:
Av. Deodoro da Fonseca, 245 - Petrópolis
Shopping Via Direta, Av. Salgado Filho - Lagoa Nova

VENDA AVULSA	
Telefone	4009-0236
Rio Grande do Norte	R$ 1,00
Outros Estados	R$ 3,30

DIÁRIOS ASSOCIADOS
ANJ Associação Nacional de Jornais

COMO ENTRAR EM CONTATO COM O DIÁRIO DE NATAL
Redação: 0xx84 4009.0150 / Circulação: 0xx84 4009.0200 / Marketing: 0xx84 4009.0181

Educação e cidadania

Laércio Segundo de Oliveira
Professor - Instituto de Desenvolvimento da Educação (IDE)

Os estudos e reflexões sobre temas de natureza e conteúdo sócio-pedagógicos conduzem, com inevitável frequência, à conclusão de que educar é preparar para a cidadania.

E tal entendimento, nos dias atuais, encontra respaldo na própria Constituição Federal, quando, ao dispor sobre educação, confere-lhe a tríplice missão de promover o pleno desenvolvimento das pessoas, seu preparo para o exercício da cidadania e sua qualificação para o trabalho (art. 205).

Sem o intuito de dar início a prolongada reflexão sobre o assunto, convém indagar, desde já, o que se deve entender por cidadania - de que tanto falam os cientistas políticos, os ambientalistas, os educadores e tantos outros?

Na visão do inglês Marshall, estudioso sobre o tema, defendeu a tese segundo a qual o conceito de cidadania envolve direitos de três diferentes categorias: direitos civis, equivalentes às chamadas liberdades individuais; direitos políticos, asseguradores de participação no exercício da política; e, por fim, os direitos sociais, entre os quais se inclui o bem-estar social, representado por uma vida levada a efeito com dignidade e de acordo com os padrões vigentes na sociedade (in: Cidadania e Classe Social). O escritor-educador João Monlevade, como que sintetizando o pensamento do autor inglês, conceituou: O exercício da cidadania é a realização dos direitos de povo (in: Educação Pública no Brasil).

E, para que a educação realize sua missão de promover a cidadania - com as características a esta atribuídas por Marshall e Monlevade -, é preciso, portanto, que ela se desenvolva de tal modo que contribua para a formação integral do educando. E assim se torne um ser humano verdadeira e integralmente cidadão.

Com efeito, a formação integral do cidadão se constrói sob a interferência de fatores múltiplos, entre os quais sobressaem a religião, a convivência familiar e a educação escolar, que, no plano institucional, correspondem, respectivamente, à igreja, à família e à escola. Esses três agentes são os grandes responsáveis pela condução do processo de transformação porque passa o ser humano ao longo de sua existência, da infância à idade adulta.

Após essas considerações de cunho teórico-conceitual, é importante agora partir para uma abordagem de aspectos conjunturais e práticos, dentre os muitos que o tema educação engloba. Nesse sentido, fica eleito desde já o último dos três agentes - a escola. E sobre esta, inicialmente, uma questão altamente relevante: as prioridades e responsabilidades do Poder Público - União, Estados e Municípios - em matéria de educação escolar, do nível básico ao superior, com enfoque especial da situação vivenciada no Rio Grande do Norte.

Fica o compromisso de, numa próxima oportunidade, abordar-se neste espaço a questão em referencia.

Pedro/DN

História e identidade do Direito dos Estados Unidos da América

arcelo Alves Dias de Souza
Procurador da República

A história do Direito dos Estados Unidos confunde-se com a história da formação do país. Remonta à fundação, pelos ingleses, nos albores do século XVII, de colônias independentes no chamado novo mundo (a primeira, em 1607, foi Virginia).

De fato, o common law inglês que vigorou nas treze colônias inglesas a partir 1607 até 1722. Entretanto, o século XVIII é o Século das Luzes e da secularização do conhecimento, e isso vai lançar a luz que originará a especificidade do Direito americano, sobretudo porque as normas do common law importadas da Inglaterra não ofereciam, em todos os casos, as soluções idôneas aos problemas jurídicos desta nova nação.

De modo rápido, em conjunto com o common law inglês, desenvolveu-se um Direito primitivo nas colônias americanas, no qual a Bíblia tinha também papel de fonte do Direito. Surgiram, ainda, codificações, tais como a de Massachusetts de 1634, que ajudavam na administração da justiça. Na verdade, além dos colonos de origem inglesa, havia também colonos vindos da Alemanha, Escócia, Irlanda, Holanda, Suécia e França, entre outros, e isso talvez explique a coexistência, nesse período, do common law com um esboço, mesmo que rudimentar, de codificação.

Em 1776, veio a Declaração de Independência das primeiras colônias americanas, emancipação que se consumou na formação da Federação dos Estados Unidos da América, com a Constituição de 1787 e o Bill of Rigths de 1789. A independência dos Estados Unidos fez com que, apesar de mantida a filiação ao common law, fossem elaboradas leis novas que, ocasionalmente, divergiam da tradição pura do sistema inglês. Aliás, em 1776, os Estados Unidos deixaram de reconhecer as leis inglesas criadas dali em diante.

Mas, como a maioria dos colonos era de origem inglesa - e, por isso, falava este idioma - o Direito americano acabou optando, incontestavelmente, pela filiação à tradição do common law inglês. Hoje, com a honrosa exceção do Estado da Luisiana, o Direito americano está identificado com a grande maioria dos princípios do common law inglês.

O fato de pertencer à mesma família jurídica (common law) faz com que o Direito americano tenha vários pontos em comum com o Direito inglês: conceitos semelhantes do Direito e de suas funções, divisões similares quanto aos ramos do Direito, desenvolvimento de institutos jurídicos idênticos (torts, trust etc.) e um papel fundamental para precedente judicial, entre outros.

Todavia, como se intui ao observar a evolução histórica do Direito Americano, ele tem características próprias que o fazem diferir do Direito Inglês. A existência de uma Constituição escrita e rígida (em contrapartida a uma Constituição inglesa não escrita), o princípio da supremacia da constituição (enquanto que na Inglaterra, em regra, o poder do Parlamento é ilimitado), o fato de ser uma federação (o que não se dá na Inglaterra), a forte descentralização do poder judicial, a existência de códigos, para citar apenas as mais importantes, são diferenças que fazem o Direito Americano substancialmente diferente do seu ancestral, podendo ser considerado com um Direito com identidade própria e grande destaque na tradição jurídica do common law.

DIÁRIO DE NATAL *na história*

HÁ 41 ANOS

Quinta-feira, 11 de julho de 1968
O Alecrim encerrou ontem a sua campanha no certame de 1968, laureando-se campeão invicto, derrotando o Ferroviário, seu último adversário, por 2 x 0. Dezoito jogadores utilizou o Alecrim na campanha invicta, nas dez partidas em que sustentou a invencibilidade, com sete vitórias e três empates.

PATERNALISMO DO GOVERNO FAZ PASSARINHO TEMER A DITADURA

Passarinho poderá precipitar agora a reforma ministerial

DIÁRIO DE NATAL

Alecrim, o fita azul: Torcida faz festa pelo nôvo campeão da cidade

Murville é o nôvo Premier da França

Moscou dobrou Nasser: Meios pacíficos para resolver a atual crise no Oriente Médio

HÁ 40 ANOS

Sexta-feira, 11 de julho de 1969
O desembargador aposentado Carlos Augusto Caldas da Silva, nascido a 7 de julho de 1903, professor de Direito Penal na Faculdade de Direito e assessor Jurídico da FUNDHAP, faleceu ontem na sua residência. Muito querido por alunos, colegas e familiares, o desembargador assumiu o governo do Estado, por oito horas, em 1951.

HÁ 39 ANOS

Sábado, 11 de julho de 1970
Foi baixado decreto criando o Instituto Nacional de Colonização e Reforma Agrária (INCRA) e extinguindo o IBRA, INDA e GERAR e dando outras providências.

HÁ 21 ANOS

Segunda-feira, 11 de julho de 1988
Contando com a presença do Deputado Federal César Maia (PDT/RJ), o Presidente da Executiva Regional do PDT, Edson Gutemberg, o Presidente do Diretório Municipal, Maurilton Moraes, além de outros brizolistas, a Deputada Federal Wilma Faia oficializou ontem a sua entrada no PDT ao assinar a ficha de filiação.

EDITOR >> Tiago Barbosa (tiagobarbosa.rn@diariosassociados.com.br) mundo.rn@diariosassociados.com.br

Alessandro Dimeo/EFE

Reunidos na Itália, líderes mundiais decidiram empenhar valor para ajudar os mais necessitados no continente africano

Verba contra a miséria

G-8 se compromete a destinar US$ 20 bilhões para ajudar países africanos que sofrem com a fome

L'Aquila (EFE) - A cúpula dos chefes de Estado e de governo do G-8 (os sete países mais industrializados e a Rússia) terminou ontem, na cidade italiana de L'Aquila, com o compromisso do grupo de doar US$ 20 bilhões contra a fome e a possibilidade de o seleto clube incorporar mais seis nações.

Após três dias de encontros, os países do G-8 (EUA, Japão, Alemanha, França, Reino Unido, Itália, Canadá e Rússia) decidiram contribuir para a segurança alimentar no mundo. O compromisso foi selado depois de um encontro com vários países africanos. A última minuta do documento final sobre segurança alimentar, redigida pela delegação do presidente americano, Barack Obama, dizia que a contribuição financeira do G-8 contra a fome seria de US$ 15 bilhões em três anos. No fim, porém, os países anunciaram US$ 5 bilhões a mais para a iniciativa.

Segundo um alto funcionário americano, o aumento da doação foi proposto após um discurso de Obama, que mencionou seus vínculos familiares com a África - o pai dele é de origem queniana - ao ressaltar a importância da segurança alimentar. A soma de US$ 20 bilhões, apesar de maior que a esperada, não foi suficiente para agradar a todos. A ONG Ajuda em Ação, por exemplo, disse que a doação anunciada representa apenas um terço do que o mundo precisa para acabar com a fome. Por outro lado, o Fundo Internacional das Nações Unidas para o Desenvolvimento da Agricultura (Ifad) mostrou-se satisfeito pela inclusão da segurança alimentar na agenda do G-8.

Após o encontro de ontem entre o G-8 e os representantes da África - Líbia, Etiópia e Angola, entre outros - também foi aprovada uma declaração para fomentar o acesso à água e expandir o saneamento básico no continente. Além disso, os países reunidos aprovaram o combate à pirataria e narcotráfico na África oriental. Vários dos líderes do G-8 destacaram à imprensa a importância da mudança de posição do governo americano desde a posse de Obama, uma das razões do sucesso de algumas iniciativas.

Um dos acordos mais celebrados pelos líderes foi o alcançado ontem para encerrar a Rodada de Doha até o fim de 2010. O compromisso foi selado no Fórum das Maiores Economias (FME), formado pelo G-8, o G-5 (Brasil, China, Índia, México e África do Sul), Indonésia, Austrália e Coreia do Sul.

PELO MUNDO

TATUAGENS

Menina belga é internada

A menina belga Kimberley Vlaminck que acusou um tatuador de fazer 56 estrelas em seu rosto sem autorização, foi internada na última quinta-feira em uma clínica psiquiátrica. O tratamento irá durar 15 dias. Ela já vinha sendo medicada com cinco antidepressivos. O caso de Kimberley ganhou repercussão após ela acusar o tatuador Rouslan Tounamiantz de ter feito as 56 estrelas em seu rosto à sua revelia. Dias depois, ela confessou que sabia o que o tatuador fazia.

HONDURAS

Encontro não acontece

O encontro para a busca de uma solução para a crise política em Honduras, com a mediação do presidente costarriquenho, Óscar Arias, não aconteceu. Os principais envolvidos no conflito, o líder deposto Manuel Zelaya, e o novo chefe de Estado, Roberto Micheletti, não se encontraram.O principal objetivo de Arias era estabelecer uma agenda de temas a discutir, para depois colocar na mesma mesa Zelaya e Micheletti.

COLÔMBIA

Filho de Uribe é ameaçado

Autoridades colombianas afirmaram na última quinta-feira investigam ameaças de morte contra um dos filhos do presidente da Colômbia, Álvaro Uribe, publicadas na rede social Facebook. A mensagem on-line diz que a ideia de matar o filho do presidente seria a de fazer sua família "sentir na própria alma o horror da guerra". Os filhos de Uribe são protegidos por um forte esquema de segurança, como parte da política do governo do país, que há décadas enfrenta violenta guerra civil.

SEXO

Barulho leva à mudança

O casal britânico Marc e Lisa Thompson, que já foi forçado a mudar de lugar o quarto de sua filha India, 7, pensa em mudar de casa por causa do barulho que os vizinhos fazem quando mantêm relações sexuais. Os vizinhos, que se mudaram há menos de dois meses para o lugar, dizem que não há nada de errado com uma "vida sexual saudável". O casal afirmou que tem procurado não fazer barulho. As autoridades disseram se tratar de barulho de "atividade doméstica".

PREFEITURA MUNICIPAL DE SANTA CRUZ/RN

AVISO DE LICITAÇÃO
PREGÃO PRESENCIAL Nº 26/2009

O Pregoeiro da Prefeitura Municipal de Santa Cruz/RN torna público a quem interessar, que estará realizando no dia 23 de julho de 2009, às 10:00 horas, a Licitação - PREGÃO PRESENCIAL Nº 26/2009, objetivando a Prestação de Serviço de Telefonia Móvel Celular para atender as necessidades da Administração Municipal. O Edital encontra-se disponível na sede da Prefeitura, à Rua Ferreira Chaves, nº 40, Centro, Santa Cruz/RN, no horário das 07:00 às 13:00 horas.

Santa Cruz/RN, em 10 de julho de 2009.

Pregoeiro Municipal.

classificados

PARA ANUNCIAR LIGUE: 4009-0200

1 IMÓVEIS

1.1 Apartamento Compra e Venda

Alecrim

SÓLIDA IMÓVEIS - C.0316J/S. Plantão no 3133-4000. Srs Proprietários de imóveis vendemos ou alugamos seu aptº, casa, terreno, prédio, c/ agilidade e segurança. Sólida Imóveis, o seu imóvel aqui. Cod.100.

Areia Preta

1 Quarto

HENRIQUE VIEIRA- C.2704. 17ª Reg. F.3231-4458/9115-6658. Flat, var, qto, sla, coz, ár lzer c/ pisc, slão ftas, gar cob, R$ 100 mil.

PROCURADORIA DE IMÓVEIS - C.998. F.4006-3838/9139-5725. Plantão sáb/dom. Todo mobil e decor, 1/4, sl e coz amer, R$ 110 mil. APV345.

ROSENO IMÓVEIS - C.1861-J. F.3211-0707. www.rosenoimoveis.com.br. Vde Ap b.mar no Intercity c/ ste, sl, var, coz, gar, 3 elev, rest, ár lazer. R$ 130 mil. DIT-1272.

2 Quartos

JM CORRETOR DE IMÓVEIS - C.1959. www.imoveisempre.com.br. F.9966-0834. Vende-se Apartam, c/vista p/o mar, and médio, 1 sl p/2 amb, ste master (c/var + arm) + 2/4 soc, wc soc, entr soc, coz (arm), ár serv, (incorporada), port 24 hrs, 1 vga gra, ár lazer, pisc + churrasq + deck, slão festa, seg, 2 elev, ótimo valor cond. Preço ocasião. APV4085(aa).

TERTULIANO RÊGO- C.1098J. F.3203-2800. Plantão Sáb/Dom. Beira mar, and alto, sl 2 amb, 2/4 (1ste), wc soc, demais deps, gar, lzer, R$ 270 mil TR16611.

PERES & PERES IMÓVEIS- C.1607. F.4006-0207. Apto c/vista p/o mar, andar alto, bem conserv, 2/4 sd 1 st, 2 sls, coz, arm quarto, lav, dep emp, var, wc serv, ár/serv, churr, pisc, 2 elevs, sl festa, playg, 95m2. R$ 200 mil. AV-00599.

ROSENO IMÓVEIS - C.1861-J. F.3211-0707. www.rosenoimoveis.com.br. Vde Ap b.mar no Intercity 2/4, sl, var, coz, gar, 3 elev, rest, ár lazer. R$ 200 mil. DIT-1335.

CAIO FERNANDES - C.1191. F.4008-0001. www.caiofernandes.com.br. Plantão sábado/dom/feriados das 8 às 17h. Lindo apt 98m2, 2/4 snd 1 ste, coz c/ arm, dep emp, ár. lazer, 2 vg gar R$ 200 mil ac. CEF. APV.16440.

3 Quartos

SÓLIDA IMÓVEIS- C.0316J/S. Plantão no 3133-4000. Apto 3/4, 1 ste, 86.40m2, 2 sls, coz, 2 wc soc, frente p/mar, var, esc, 1 vg. R$ 250 mil. SIVA.3074.

PROCURADORIA DE IMÓVEIS - C.998. F.4006-3838/9139-5725. Plantão sáb/dom. Ap 3/4 sd 1 ste, sl, coz, wc, vg gar. R$ 150 mil. APV964.

PROCURADORIA DE IMÓVEIS - C.998. F.4006-3838/9139-5725. Plantão sáb/dom. Ap c/170m2, 3 sts, mobil, and alto. Frente p/mar, R$ 590 mil. APV808.

1.1 Areia Preta

CAIO FERNANDES - C.1191. F.4008-0001. www.caiofernandes.com.br. Plantão sábado/dom/feriados das 8 às 17h. Lindo apt c/vista total p/o mar, 3 suit c/ arms sl p/3 ambs, var, lavb, coz c/arm, dep emp, andar alto e ár lazer, compl, 3 vgs gar. R$ 700 mil. APV.15683.

+ de 3 Quartos

PROCURADORIA DE IMÓVEIS - C.998. F.4006-3838/9139-5725. Plantão sáb/dom. Portal da Enseada, apt luxo, 261m2, 4 stes, 4 gar, vist/mar. Agende viz. R$ 950 mil. APV586.

PROCURADORIA DE IMÓVEIS- C.998. F.4006-3838/9139-5725. Plantão sáb/dom. Apto andar alto, sl 3 amb, var, 4 sts c/closet, coz c/desp, lav, 4 vgs, laz amplo, pisc, belíssima vist. R$ 750 mil. APV462.

ATIVA IMOBILIÁRIA- C.1170. F.3221-6050. Apto recém constr c/sl p/5 ambs, 4 sts c/closet, wc soc, coz, desp, ár/serv, dep emp, 3 vgs ggm. ATC-92073.

Barro Vermelho

2 Quartos

SÓLIDA IMÓVEIS- C.0316J/S. Plantão no 3133-4000. Apto c/2/4 (1ste) sl 2 amb, var, coz, 2 wc, 1 vg, sl fest, pisc, 8º and, est. prop. R$ 130 mil. (Pré-Lançamento). SIVA.2067.

3 Quartos

SÓLIDA IMÓVEIS- C.0316J/S. Plantão no 3133-4000. Apto c/ 115M2 c/3/4-1 st, D.C.E, sl p/2 ambs, 3 vgs, sl/festa, escriturado. R$ 220 mil. SIVA.3051.

SÓLIDA IMÓVEIS- C.0316J/S. Plantão no 3133-4000. Apto c/3/4 (1ste) sl 2 amb, var, coz, 3 wc, 2 vg, sl fest, pisc, vários and, est. prop R$ 230 mil. (Pré-Lançamento). SIVA.3072.

PROCURADORIA DE IMÓVEIS - C.998. F.4006-3838/9139-5725. Plantão sáb/dom. Dona Emília exc ap, ótm loc, 3/4 sd 1 st, esc, var, 2 vg, arm nos qts, blindex no wc. R$ 270 mil. APV747.

PROCURADORIA DE IMÓVEIS- C.998. F.4006-3838/9139-5725. Plantão sáb/dom. Cond. Barro Vermelho. Excel loc. 3/4 sd 1 st, sl 2 ambs, coz e qrto c/arm, 1 vg. R$ 170 mil. APV848.

PROCURADORIA DE IMÓVEIS- C.998. F.4006-3838/9139-5725. Plantão sáb/dom. Apto c/3/4, 1 st, 1 sem-ste, sl 2 amb, coz, ár serv, wc. R$ 175 mil. APV959.

PROCURADORIA DE IMÓVEIS - C.998. F.4006-3838/9139-5725. Plantão sáb/dom. 3/4 sd 1 st c/ arm, sla p/2 ambs, coz, ár/lzer. R$ 160 mil. APV648.

TERTULIANO RÊGO - C.1098. F.3203-2800. Plantão Sáb/Dom. Local exc, sl 2 amb/var, 3/4 (1 ste), wc soc, demais deps, 2 gar. R$ 165 mil. TR16062.

PERES & PERES IMÓVEIS - C.1607. F.4006-0207. 3/4 sdo 1 ste, 2 sls, cp, coz, árm no qrt, lav, dep emp, var, wc serv, ár serv, pisc, 1 ggm, 2 elevs, sl fest, R$ 250 mil. AV-01212.

ATIVA IMOBILIÁRIA- C.1170. F.3221-6050. Apto C/sla p/2 ambs, 3/4 sdo 1 ste, wc soc, coz, ár/serv, ggm. ATC-7009.

CAIO FERNANDES - C.1191. F.4008-0001. www.caiofernandes.com.br. Plantão sábado/dom/feriados das 8 às 17h. Apto c/ 128m2, 3/4 sd 1 ste + dep, emp, var, 2 vgs de gar, apenas. R$ 180 mil. APV.16.343.

1.1 Barro Vermelho

CAIO FERNANDES - C.1191. F.4008-0001. www.caiofernandes.com.br. Plantão sábado/dom/feriados das 8 às 17h. Boa local, Apto amplo, 80m2, 3/4 snd 1 suit, sl p/ 2 amb, coz, Revest, elev, pilotis, guarita, ac. CEF. R$ 170 mil. APV.15366

CAIO FERNANDES - C.1191. F.4008-0001. www.caiofernandes.com.br. Plantão sábado/dom/feriados das 8 às 17h. Apto c/ 98m2, 3/4 snd 1 suit (c/ closet e arm emb) var, sl, coz c/ arms gás encan, 2 vag gar, ár lazer, apenas R$ 275 mil. APV.15828.

VALOR IMÓVEIS RN - Creci 1833. F.3201-3000. Ótm apt amb c/arm, 3/4 s/1 ste, c/closet, sl 2 ambs, coz, 1 gar, lazer compl. R$ 250 mil. AV-3233.

VALOR IMÓVEIS RN- Creci 1833. F.3201-3000. Ótm Apt novo, 156m2, 3/4 s/1 st, sl/2 ambs, esc, lav, dep emp, 2 gar, próx à Jaguararí. R$ 350 mil. AV-4041.

VALOR IMÓVEIS RN- Creci 1833. F.3201-3000. Apt 140m2, 3/4 s/1 st, sl 2 ambs, var, coz c/ arm, 3 gar. R$ 190 mil. (Ac CEF). AV-4049.

Candelária

CAIO FERNANDES - C.1191. F.4008-0001. www.caiofernandes.com.br. Plantão sábado/dom/feriados das 8 às 17h. Ap, oport no Metropolis (viz ao Carrefour), ent p/set/2009. R$ 75 mil + saldo dev. APV.16487.

1 Quarto

JM CORRETOR DE IMÓVEIS- C.1959. www.imoveisempre.com.br. F.9966-0834/8828-4614. Vende-se excel apart - novo - andar alto -c/bela vista Natal, prático, funcional, próx Natal Shopping, sla estar/jantar, 1 ste (wc c/ blíndex+cuba granit+ espelhos), 1/4 social, wc social(blíndex+cuba granit+ espelhos), coz(ár serv), var, 1 vga garag, s. festa, s. jgos, quad poliesport, churrasq, tv a cabo, 2 pisc, academia ginást, 2 elevadrs - port 24 hrs, circuito fechado - excel oportunidade. APV341.

JM CORRETOR DE IMÓVEIS- C.1959. www.imoveisempre.com.br. F.9966-0834/8828-4614. Vende-se excel apart-novo-funcional, melhor ár Candelária, próx de tudo. Sla estar/jantar, 1 ste(ampla), 1/4 social, wc soc, coz(ár/serv), var, c/arms, 1 vga gar, s/festa, piscin, academia, 2 elevadrs, port 24hs, circ fechado - andar médiogrande oportunidade. APV337.

JM CORRETOR DE IMÓVEIS- C.1959. www.imoveisempre.com.br. F.9966-0834/8828-4614. Vende-se excel apart-novo-funcional, melhor ár Candelária, próx de tudo. Sla estar/jantar, 1 ste(ampla), 1/4 social, wc soc, coz(ár/serv), var, c/arms, 1 vga gar, s/festa, piscin, academia, 2 elevadrs, port 24hs, circ fechado - andar médiogrande oportunidade. APV337.

2 Quartos

PROCURADORIA DE IMÓVEIS - C.998. F.4006-3838/9139-5725. Plantão sáb/dom. Ap 2/4 sd 1 st, sl 2 amb, var, 1 vg, ótm.local. R$ 185 mil. APV-949.

PERES & PERES IMÓVEIS - C.1607. F.4006-0207. 2/4 sdo 1 ste, 2 sls, coz, var, churr, pisc, 1 gar, 2 elev, sl/fest, playg. R$ 140 mil. AV-01405.

PERES & PERES IMÓVEIS- C.1607. F.4006-0207. 2/4 sdo 1 ste, 2 sls, coz, arm no qrto, var, ár/serv, churr, pisc, gar, 2 elev, sl/ fest, playg. R$ 195 mil. AV-01411.

1.1 Candelária

ROSENO IMÓVEIS- C.1861-J. F.3211-0707. www.rosenoimoveis.com.br. Vde Ap 2/4, sl, var, coz amer, wc, ár serv, ár lazer R$ 185 mil. DIT-1356.

ROSENO IMÓVEIS- C.1861-J. F.3211-0707. www.rosenoimoveis.com.br. Vde Ap 2/4 (ste) sl, coz, wc, ár serv, ár lazer, ár. útil 78 m2 R$ 180 mil. DIT-1383.

CAIO FERNANDES - C.1191. F.4008-0001. www.caiofernandes.com.br. Plantão sábado/dom/feriados das 8 às 17h. Ap, ótm loc, prédio revestido, 64m2, 2/4 snd 1 suit, sl p/ 2 amb, var, coz amer, ár lazer, 1 vaga gar. R$ 170 mil. APV.14968.

3 Quartos

HENRIQUE VIEIRA- C.2704. 17ª Reg. F.3231-4458/9115-6658. Mirante das Dunas, var, wc, sla 3 sts, coz, desp, 3 ggm. R$ 550 mil.

PROCURADORIA DE IMÓVEIS- C.998. F.4006-3838/9139-5725. Plantão sáb/dom. Ap 3/4 (Sd 1 st), sl/2 ambs, dep, 2 vgs gar. R$ 280 mil. APV968.

TERTULIANO RÊGO- C.1098J. F.3203-2800. Plantão Sáb/Dom. Exc local, próx à Shopping/superm/colégios e UFRN, sl/2 ambs, 3/4(1 st, wc soc, d+ deps, 2 gars, lzer). R$ 350 mil. TR 16884.

TERTULIANO RÊGO- C.1098J. F.3203-2800. Plantão Sáb/Dom. Exc loc, sla 2 amb, 3/4, wc soc, demais deps, gar. TR14837.

PERES & PERES IMÓVEIS - C.1607. F.4006-0207. 3/4 sdo 3 sts, 2 sls, coz, copa/arm no qto, dep emp, ár serv, pisc, 1 gar, 2 elev, sl festa, playground. R$ 270 mil. AV-01366.

PERES & PERES IMÓVEIS - C.1607. F.4006-0207. 3/4, 2 sl, coz, wc serv, ár serv, 1 gar, sl festa, playground, 60m2. R$ 125 mil. AV-01596.

ATIVA IMOBILIÁRIA- C.1170. F.3221-6050. Ap 3/4 snd 1 suit, exc loc c/sala L, coz c/bancada granito e arms, ár serv, dep comp, wc soc, var e gar p/ 2 car. ATC-92050.

CAIO FERNANDES - C.1191. F.4008-0001. www.caiofernandes.com.br. Plantão sábado/dom/feriados das 8 às 17h. Apto ótima localiz, prédio novo, 102m2, 3 ste + dep emp, sl p/ 2 amb, var, coz c/arm, ár lazer, 2 vgs gar. R$ 260 mil Ac CEF. APV.16220.

CAIO FERNANDES - C.1191. F.4008-0001. www.caiofernandes.com.br. Plantão sábado/dom/feriados das 8 às 17h. Bom apto exc loc, 70m2, 3/4, sl p/2 amb, coz, ár lazer, 1 vg gar, oportunidade R$ 130 mil. APV.15867.

+ de 3 Quartos

JM CORRETOR DE IMÓVEIS- C.1959. www.imoveisempre.com.br. F.9966-0834/8828-4614. Vende-se blo Apartam ótma localiz, alt padrão, estiliz, and alto, elev panoram, 4 suites (tdas c/var), escrit, lavab, ficam móveis fixos, pis, márm, ste mást(c/3 closets+arms), sl p/4 amb, var incorpor, 1 sl íntim ou som, suites (armrs+var+blíndex), cpa, coz(arm), dep compl, ár serv, granito, coz aux, dp empreg, desp(02), 4 vgs gar, pisc, slão fsta, 2 elev, churrasq, gerad, port 24 hrs. APV.795.

PROCURADORIA DE IMÓVEIS - C.998. F.4006-3838/9139-5725. Plantão sáb/dom. Cobert, 4/4(3 st, 1 master), sl/4 ambs, lav, var, terr c/pisc e wc de apoio. Excl loc, próx à Shopping. R$ 1.200.000,00. APV-929.

1.1 Candelária

JM CORRETOR DE IMÓVEIS- C.1959. www.imoveisempre.com.br. F.9966-0834/8828-4614. Vende-Apartam 4 sts, alto padrão, 1 p/ and, requint, andar alto, bla vista, lavabo, móveis fixs, porcel, ste, mást (closet + hidro + blindex), sl p/4 amb (estiliz + sanca), var ampla, ste(blindex + var, incorp), copa/coz (gran + banc.vidro)dep ár serv, coz aux, desp, 4 vgs ggm, pisc, churrasq, acab, slão festas, s.jogos, Q.poliesp, 1/4 desp, 2 elev (c/cód), port 24 hrs, 260m2, ár privat. APV.4065(t).

PROCURADORIA DE IMÓVEIS - C.998. F.4006-3838/9139-5725. Pantão sáb/dom. 4 stes c/ arm, sl p/ 4 amb, var, lav, coz c/ arm, ár lazer, próx a shopping e superm, R$ 600 mil. APV-659.

TERTULIANO RÊGO- C.1098J. F.3203-2800. Plantão sáb/dom. Exc apt, andar alto, sl 4 amb, lav, 4 ste, demais dep, 4 gar, ld somb, lazer R$ 740 mil. TR16925.

ROSENO IMÓVEIS- C.1861-J. F.3211-0707. www.rosenoimoveis.com.br. Vde Ap novo c/ 4 ste (master) 3 sl, var, escrit, lav, coz c/ desp, ár serv, dep, 4 gar, 254m2 ár lazer R$ 755 mil. DIT-1433.

VALOR IMÓVEIS RN - Creci 1833. F.3201-3000. Alto da Candelária, alto padrão, 4 sts, sl 3 ambs, sl int, var, lav, copa/coz, dep emp, 3 gar, lazer compl, 251m2, a privativa. R$ 600 mil. (Ac negociação). AV-4050.

Capim Macio

1 Quarto

VALOR IMÓVEIS RN- Creci 1833. F.3201-3000. Apt novo, 1 st, sl, var, coz, 1 gar, c/vista p/ mar, próx a Rota do Sol. R$ 120 mil. AV-4006.

2 Quartos

SÓLIDA IMÓVEIS- C.0316J/S. Plantão no 3133-4000. Oport Adquira já seu apto c/2/4, 1 ste, sl, coz, var, ár serv, últimas Unidades. SIVA-03.

SÓLIDA IMÓVEIS - C.0316J/S. Plantão no 3133-4000. Em const 66m2, 2/4 (1ste) sl, coz, wc, 1 vaga, sl fest, pisc, R$ 150 mil. Entr. jun/11. SIVA-2068.

SÓLIDA IMÓVEIS- C.0316J/S. Plantão no 3133-4000. 96m2, 2 stes-1masterc/ closet, vista p/ o mar, sl coz,D.C.E. ár serv, wc, var, 2 vgs, sl festa, pisc. R$ 350 mil. SIVA-3032.

SÓLIDA IMÓVEIS- C.0316J/S. Plantão no 3133-4000. Apto, 2/4, 1 ste, 65.12m2, sl, 1 wc, 1 vg. R$ 190 mil. SIVA-2071.

PROCURADORIA DE IMÓVEIS - C.998. F.4006-3838/9139-5725. Plantão sáb/dom. P/morar bem! Ap nvo, 2/4 sd 1 st, var, coz, ár/serv, ár/lzer, próx Shopps/s. merc/facul. R$ 160 mil. APV-920.

TERTULIANO RÊGO- C.1098J. F.3203-2800. Plantão Sáb/Dom. Ótimo apto, sl 2 amb/var, 2/4(1 ste), wc soc, ár serv, dep emp, gar, lazer. R$ 110 mil. TR14982.

creci: 1861-j
Roseno Imóveis

ROSENO IMÓVEIS - C.1861-J. F.3211-0707. www.rosenoimoveis.com.br. Repassa Ap 2/4, sl, var, coz amer, wc, ár serv, ár lazer R$ 90 mil + saldo. DIT-1442.

ATIVA IMOBILIÁRIA - C.1170. F.3221-6050. Vendemos apto c/ sla, 2/4, wc soc, coz, ár serv, dep empreg. ATF-7002.

RICARDO DE OXÓSSI
Tarólogo e Espírita
Consultas através de: CARTAS, BÚZIOS E TAROT - TRAZ A PESSOA AMADA.
Trabalhamos para todos fins.
3236.2161 Capim Macio - Natal/RN

1.1 Capim Macio

ATIVA IMOBILIÁRIA- C.1170. F.3221-6050. Repassamos apto c/ sl, var 2/4 snd 1 ste, wc soc, coz, ár serv, lazer c/ piscina c/ raia semi-olímpica, deck molhado e seco, gerador. ATC-6990.

ATIVA IMOBILIÁRIA- C.1170. F.3221-6050. Apt c/ sl p/ 2 amb, 2/4 snd 1 ste, wc soc, coz americ, ár serv, lazer c/ piscina, ld somb, lazer c/ piscina. ATC-92067.

CAIO FERNANDES - C.1191. F.4008-0001. Plantão sábado/dom/feriados das 8 às 17h. www.caiofernandes.com.br. Apto 70m2, 2/4 sd + dep emp, sl, coz, 1 vg gar, cond organiz c/ segurança 24h. Apenas R$ 100 MIL. APV.15862.

CAIO FERNANDES - C.1191. F.4008-0001. Plantão sábado/dom/feriados das 8 às 17h. www.caiofernandes.com.br. Apto bom, 60m2, 2/4, 2 sls, coz c/arm, 2 vgs gar. R$ 120 mil. Ac CEF. APV.16359.

CAIO FERNANDES - C.1191. F.4008-0001. Plantão sábado/dom/feriados das 8 às 17h. www.caiofernandes.com.br. Apto novo 56m2, 2/4 sdo 1 ste, sl p/2 amb, coz, elev, 2 vgs gar seg 24h, ár lazer R$ 180 mil AC CEF. APV.15855.

CAIO FERNANDES - C.1191. F.4008-0001. Plantão sábado/dom/feriados das 8 às 17h. www.caiofernandes.com.br. Apto em prédio luxuoso, todo ambientado, 56m2, 2/4, sl, coz c/ arms, 1 vaga gar, R$ 190 mil. APV.16236.

CAIO FERNANDES - C.1191. F.4008-0001. Plantão sábado/dom/feriados das 8 às 17h. www.caiofernandes.com.br. Apto novo, 56m2, 2/4 sd 1 ste, sl, wc soc, coz, ár serv, 1 vg gar cob, elev, seg 24h, ár lazer R$ 165 mil. APV.16103.

VALOR IMÓVEIS RN- Creci 1833. F.3201-3000. Apt 2/4, sl, coz, ár/serv, dep emp, próx ao Artesanato Potiguar. R$ 115 mil. AV-4007.

3 Quartos

HENRIQUE VIEIRA- C.2704. 17ª Reg. F.3231-4458/9115-6658. Mediterrâneo Ibiza, var, sla, wc, 3/4 sd 01 ste master, coz, dep emp, R$ 300 mil.

SÓLIDA IMÓVEIS- C.0316J/S. Plantão no 3133-4000. Ap 3/4 (1 ste), sl, coz, ár serv, 2wc, 1 vg, 2º andar, playg, qdra. R$ 160 mil, SIVA.3056.

SÓLIDA IMÓVEIS- C.0316J/S. Plantão no 3133-4000. Ap 3/4 (1 ste), 96.44m2, sl, 3 wc, 2 vgs. R$ 370 mil. SIVA.3025.

JM CORRETOR DE IMÓVEIS- C.1959. www.imoveisempre.com.br. F.9966-0834/8828-4614. Vende-se belo Apartam - exc localiz, fino acabam, elegante, estilizad, and.médio, 3 sts, lavab, pisc, granito+cer, ste mást (c/ closet+hidro,espel), sla p/4 amb (sanc+estan), varand, suits (cortinas+blind), cpa/coz (cub.granit), ár serv, dep emp, 3 vgs ggm, pisc, slão fsta, s.jogos, 2 elev, churrasq, q.poliespor, port.24hrs. APV4025.

1.1 Capim Macio

JM CORRETOR DE IMÓVEIS- C.1959. www.imoveisempre.com.br. F.9966-0834/8828-4614. Vende-se Apartam novo - ar.nobre, bla vista mta atlântic, and alto, 1 ste mast + 2 semi-ste, lavabo, pis. cer, sl p/2 amb, escrit, var, cpa/coz (cub.granit), ar serv, wc serv, ent serv, 2 vgs ggm, pisc, slão festa, 96 m2 ár.privativ, 2 elev, churrasq, qua poliespor, port 24 hrs. APV4035(ba).

JM CORRETOR DE IMÓVEIS- C.1959. www.imoveisempre.com.br. F.9966-0834/8828-4614. Vende-se belo Apartam, 3 suíts, and médio, 148m2, conf, bla ár lazer, var, 2 vg gar, Bla vista Ntal, Mtª Atlan, sl 3 amb, estiliz, cop,coz(arms+banc gran+cba+msa vdro), desp, dep compl, ár.serv. Entr serv, Roupeir, stes(arms), 3ª ste master, (clo+arms+blidx), Bla ár lzer, 2 pisc, qdra poli P.G, 2 slão fest, acad ginás, sauna, port 24 hs, 2 elev. APV3065.

PROCURADORIA DE IMÓVEIS- C.998. F.4006-3838/9139-5725. Plantão sáb/dom. Excel ap 3/4 sd 1 st, sl, ár/serv, sl/2 ambs, ótm local. R$ 275 mil. APV-667.

PROCURADORIA DE IMÓVEIS - C.998. F.4006-3838/9139-5725. Plantão sáb/dom. Apt 3/4 (2 ste) wc, sls, coz, ár serv, dep R$ 260 mil. APV1022.

PROCURADORIA DE IMÓVEIS - C.998. F.4006-3838/9139-5725. Plantão sáb/dom. Ap c/1 ste e 2 semi ste, sl p/3 amb, wc coz, ár serv. R$ 220 mil. APV1035.

TERTULIANO RÊGO- C.1098J. F.3203-2800. Plantão Sáb/Dom. Em Const, sl, 2 amb, 3/4 (1ste), wc soc, demais deps, 2 gar, lzer, R$ 316.800,00. TR16548.

PERES & PERES IMÓVEIS- C.1607. F.4006-0207. Apto 3/4 sdo 2 sts, 3 sls, coz, arm no quarto, lav, dep emp, wc serv, ár/serv, churr, pisc, 2 gar, 2 elevs, sl festa, playg, 107m2. R$ 320 mil. AV-01626.

SOUSA & AMARAL - C.2502. F.3082-1949. Ap 3/4 snd 1 ste, sl p/ 2 amb, wc soc, coz, ár serv, 1 vg gar. R$ 130 mil. AP048.

SOUSA & AMARAL - C.2502. F.3082-1949. Ap 3/4 snd 1 ste, sl p/ 2 amb, wc soc, coz, ár serv, dep emp, 2 vg gar R$ 280 mil. AP053.

ATIVA IMOBILIÁRIA- C.1170. F.3221-6050. Apt Paradise Garden, c/sl ampla, 3/4 snd 1 ste, 2 semi ste, coz c/arm, ár serv, wc serv, 2 vgs gar, lazer compl. ATC-92060.

CAIO FERNANDES - C.1191. F.4008-0001. www.caiofernandes.com.br. Plantão sábado/dom/feriados das 8 às 17h. Apto 80m2, 3/4 sd 1 ste, sl, coz c/arm, 2 vgs gar, ár lazer, apenas. R$ 140 mil. APV.16394.

VALOR IMÓVEIS RN - Creci 1833. F.3201-3000. Apt reform, 3/4 , sl, coz, 1 gar coberta, cond org, R$ 85 mil (AC CEF) AV4065.

ESPIRITA E VIDENTE
IRMÃ IRACEMA
Consultas: cartas, búzios, tarô, faz e desfaz trabalhos. Com mais de 25 anos atendendo em Natal.
Novo Endereço
R. Princesa Isabel, 759 - Centro.
F: 3201-2358

+ de 3 Quartos

JM CORRETOR DE IMÓVEIS- C.1959. www.imoveisempre.com.br. F.9966-0834/8828-4614. Vende-se blo Apartam, Alt padrão, 4 stes, 3 vg gar. sl 3 amb, (Sanc+RdaTto), lvb, sl tv+som, escr, 2 varan, cpa coz, (cba gran+arms+mesa gran), fcam moveis fxs, Entr/serv, desp, dep compl, stes, wc(blindx+cba gran+arms), ste mast(var+clo+arm+blidx+hidro), bla ár lazer, ár verd, 2 pisc, qdra poli, churr, P.G, slão festa, ac. ginást, 275m2, port 24 hrs, 2 elev. R$ 580 mil. APV.3075.

PROCURADORIA DE IMÓVEIS - C.998. F.4006-3838/9139-5725. Plantão sáb/dom. Palazzo Ponta Negra-4 stes, var, sl 3 amb, andar/ alto, vista/mar, ár/lzer compl. R$ 280 mil + SD. APV.699.

PROCURADORIA DE IMÓVEIS - C.998. F.4006-3838/9139-5725. Plantão sáb/dom. Apto c/4/4, 3 sts, wc, 3 sls, dep emp. R$ 650 mil. APV.1038.

Cidade Alta

2 Quartos

OPORT ÚNICA - Cond. Solar Cidade Alta, Av. Deodoro, 8º and,sombra,2/4,1 ste, sl,coz,wc. Quit.R$ 160 mil.(84) 8823-5871

ATIVA IMOBILIÁRIA- C.1170. F.3221-6050. Apto novo em ótma. local c/sla, 2/4 sdo 1 ste, wc soc, coz, ár/serv, gr, lzer compl. ATC-7013.

CAIO FERNANDES - C.1191. F.4008-0001. Plantão sábado/dom/feriados das 8 às 17h. www.caiofernandes.com.br. Apto novo, 56m2, 2/4 sd 1 ste, sl, coz, elev, pilotis seg 24h, R$ 140 mil. APV.16387.

CAIO FERNANDES - C.1191. F.4008-0001. Plantão sábado/dom/feriados das 8 às 17h. www.caiofernandes.com.br. Apto 80M2, 2/4 snd 1 ste, sl p/ 2 amb, coz c/ arms, dep emp, pilotis, seg 24h, R$ 145 mil. APV.16160.

VALOR IMÓVEIS RN- Creci. J.1833. F.3201-3000. Exclusivo Solar Cidade Alta. Nordestão, Deodoro sl p/2 amb, 2/4 s/1 ste, coz, var, gar lazer. (aceita CEF). AA.182.

3 Quartos

CAIO FERNANDES - C.1191. F.4008-0001. Plantão sábado/dom/feriados das 8 às 17h. www.caiofernandes.com.br. Apto 79m2, 3/4 sd 1 ste, sl p/ 2 amb, wc soc, coz, elev, pilotis, seg 24h, R$ 150 mil, aceita CEF. APV.16159.

CAIO FERNANDES - C.1191. F.4008-0001. Plantão sábado/dom/feriados das 8 às 17h. www.caiofernandes.com.br. Apto 80m2, sombra, 3/4 sdo 1 ste, sla p/2 amb, var, coz c/arm, elev, ár lazer, revest, pilotis, seg 24h. R$ 160 mil. APV15.460.

1.1 Cidade Jardim

Cidade Jardim

2 Quartos

PROCURADORIA DE IMÓVEIS - C.998. F.4006-3838/9139-5725. Plantão sáb/dom. Cond Mar do Sul, ap, terr, 2/4 + d.e., doc em ordem. R$ 110 mil. APV794.

Cidade Satélite

2 Quartos

PIMENTA CRECI 1135 - F: 3231-8310/8726-0191. 2/4 ste, sala, wc, coz, quadra, piscina. R$ 90 mil.

HENRIQUE VIEIRA- C.2704. 17ª Reg. F.3231-4458/9115-6658. P. Venetto, var, sla, wc, 2/4 s/1 ste, cop, coz. R$ 90 mil.

SÓLIDA IMÓVEIS- C.0316J/S. Plantão no 3133-4000. Fase de acab. Entrega jun/09, 54m2, sl p/2 amb, 2/4(1 ste) a.serv, wc, coz amer, sl fest R$ 76 mil. SIVA.2051.

PERES & PERES IMÓVEIS- C.1607. F.4006-0207. 2/4, sl, coz, arm no quarto, lavand, ár serv, churr, piscina, gar, sl fest, playground, qd poliesportiva. R$ 78.000,00. AV-01323.

ATIVA IMOBILIÁRIA- C.1170. F.3221-6050. Apto c/sla, 2/4, wc soc, coz/ár/serv. ATC-7003.

ATIVA IMOBILIÁRIA- C.1170. F.3221-6050. Apt novo recém-construído c/ sl p/ 2 amb, var, 2/4 snd 1 suit, wc soc, coz americ, ár serv. ATGR.92015.

ATIVA IMOBILIÁRIA- C.1170. F.3221-6050. Apt c/sala, 2/4, wc soc, coz c/ár serv, gar. ATC.92058.

CAIO FERNANDES - C.1191. F.4008-0001. Plantão sábado/dom/feriados das 8 às 17h. www.caiofernandes.com.br. Belo Apto no Veritá reformado c/arms na coz e blindex no wc R$ 80 mil. APV16417.

VALOR IMÓVEIS RN- Creci. J.1833. F.3201-3000. Novo, 2/4, sl/2 ambs, wc c/arm, coz c/arm, 1 gar, lazer. AV-ÚNICO.

Cidade Verde

PROCURADORIA DE IMÓVEIS- C.998. F.4006-3838/9139-5725. Plant:Sáb/Dom. Prédio c/17 kitnet + 1 lj em ótm loc. Próx/esc, praias, restaur, ótma oport p/investidor. R$ 540 mil. APV-855.

2 Quartos

SOUSA & AMARAL - C.2502. F.3082-1949. Ap 2/4 snd 1 ste, sl p/ 2 amb, coz c/ arm, wc soc, ár serv, dep emp, var, 1 vg gar. R$ 150 mil. AP50.

3 Quartos

PROCURADORIA DE IMÓVEIS - C.998. F.4006-3838/9139-5725. Plantão sáb/dom. Pq Itatiaia. Ap 3/4 sdo 1 ste + dep, 2 vgs cobert, sla p/2 ambs, coz, ár/serv, var, corr, ótma ár/lzer. R$ 175 mil. APV-861.

Dix-Sept Rosado

2 Quartos

SÓLIDA IMÓVEIS - C.0316J/S. Plantão no 3133-4000. Apto 2/4 (1ste) 55.27m2, 2 sl, 2 wc soc, coz, 2 vgs, ntrega p/30/11/10. R$ 158 mil. SIVA.2069.

Emaús

2 Quartos

PROCURADORIA DE IMÓVEIS- C.998. F.4006-3838/9139-5725. Plantão sáb/dom. Aptos c/ 2/4 (1 ste), wc, sl, coz, ár serv, A partir R$ 86.632,00. APV992.

ATIVA IMOBILIÁRIA- C.1170. F.3221-6050. Repassamos apto em const c/sl, var 2/4 snd 1 ste, wc soc, coz/ár serv, gar. R$ 16 mil + saldo devedor. ATC-92069.

1.1 Emaús

3 Quartos

ATIVA IMOBILIÁRIA- C.1170. F.3221-6050. Repassamos apto c/ sl p/ 2 amb, var, 3/4 snd 1 suit, wc soc, coz, ár serv, gar, lazer compl. Possui elev de carga, gás, água e luz c/ med individualizados, lazer c/ pisc, sauna, churrasq, espaço fitness, slão fest, guarita, cerca e sensores. R$ 30 mil + saldo deved. ATC-92065.

Jardim Botânico

3 Quartos

PIMENTA CRECI 1135 - F: 3231-8310/8726-0191. 3/4, sla, wc, coz, dep. R$ 88 mil.

Lagoa Nova

PROCURADORIA DE IMÓVEIS - C.998. F.4006-3838/9139-5725. Plantão sáb/dom. Solar Terra Natal. Frente p/Pq Dunas, 4 vgs/gar. Ár/lzer compl. Próx/Shopping Midway. Ent: 12/09. R$ 1.100.000,00. APV-751.

1 Quarto

CAIO FERNANDES - C.1191. F.4008-0001. Plantão sábado/dom/feriados das 8 às 17h. www.caiofernandes.com.br. Super oferta. Apto 60m2, 1 ste, sl, coz, 1 vg gar, R$ 70 mil aceita CEF. APV.16372.

2 Quartos

PRÓX.CONTEMPORÂNEO-2/4+2ste,escrit.R$ 120 mil. F:9905-5210

HENRIQUE VIEIRA- C.2704. 17ª Reg. F.3231-4458/9115-6658. Verano L. Nova, sla, wc, 2/4 s/ 01 ste, coz, ár sev, R$ 160 mil - entrada + 15 parcs s/ juros.

SÓLIDA IMÓVEIS- C.0316J/S. Plantão no 3133-4000. Lorena Tahim, apto c/56,08 e 57,04m2 c/ sl estar/jantar, var, 2/4-(1 st), coz, ár serv, excel localiz. SIVE-01.

SÓLIDA IMÓVEIS- C.0316J/S. Plantão no 3133-4000. Lorena Themis Tower, sl c/excel localiz, próx ao Forum, mensais apartir. R$ 339,40. SIVE-13.

SÓLIDA IMÓVEIS- C.0316J/S. Plantão no 3133-4000. Apto c/ 53m2 c/2/4, (1 ste)), em constr, 1 gar. R$ 42 mil + sd. R$ 146 mil. ent março 2011. SIVA.2058.

JM CORRETOR DE IMÓVEIS- C.1959. www.imoveisempre.com.br. F.9966-0834/8828-4614. Grand oportun, vende-se apart. - novo - andar alto, exc entorno, sl, 2/4, wc soc, coz, varand, 1 vg gar, sl fest, pisc, 2 elev, port 24 hs, R$ 155 mil. APV.3235.

JM CORRETOR DE IMÓVEIS- C.1959. www.imoveisempre.com.br. F.9966-0834/8828-4614. Vende-se Apartam - andar médio - funcional, excel oport, 1 sl star e jantar(roda teto), wc soc (granito + arms + blindex), hall c/arms e esc p/computad, 1 ste c/arms, (wc - arms + blindex + granito), 2/4 (banc + pranchas), coz (bancada + granito + arms), wc serv, ár serv, ent serv, 2 vgs gar, elev, portaria. R$ 175 mil. APV.3150.

PROCURADORIA DE IMÓVEIS - C.998. F.4006-3838/9139-5725. Plantão sáb/dom. Maria Leite Cavalcante Residence apt 2/4 (1 ste) wc, sl, coz, ár serv, a partir 126 mil. APV981.

PROCURADORIA DE IMÓVEIS - C.998. F.4006-3838/9139-5725. Plantão sáb/dom. San Giovanni-próx. Prudente, 2/4 sd 1 st/lzer, 1 vg. A partir R$ 162.500,00. APV.504.

PROCURADORIA DE IMÓVEIS - C.998. F.4006-3838/9139-5725. Plantão sáb/dom. Carmel. Apt 2/4, sl, var, coz amer, wc soc, ár.serv. A partir R$ 156.450,00. APV1007.

PROCURADORIA DE IMÓVEIS - C.998. F.4006-3838/9139-5725. Plantão sáb/dom. Apto, 2/4, 1 ste, wc, sl, coz, ár serv. R$ 23 mil + SD. APV.1040.

PERES & PERES IMÓVEIS- C.1607. F.4006-0207. 2/4, 1 sl, coz, ár serv, 1 gar, 2 elev, sl festa, 55m2. R$ 130 mil. AV.01403.

1.1 Lagoa Nova

PERES & PERES IMÓVEIS - C.1607. F.4006-0207. 2/4, 1 ste, 1 sl, coz, lavand, churrasq, pisc, 2 gar, 2 elev, sl festa, playground, 58m2. R$ 125 mil + saldo devedor. AV.01605.

ROSENO IMÓVEIS- C.1861-J. F.3211-0707. www.rosenoimoveis.com.br. Vde Ap, 2/4(ste), 2 sls, coz, wc, ár/serv, ár/lzer. R$ 160 mil. DIT-1372.

CAIO FERNANDES - C.1191. F.4008-0001. Plantão sábado/dom/feriados das 8 às 17h. www.caiofernandes.com.br. Apto, próx ao Midway, 65m2, 2/4, sl, wc soc, coz, gar cob. Apenas R$ 110 mil aceita CEF. APV-15.871.

VALOR IMÓVEIS RN- Creci. J.1833. F.3201-3000. Apto novo, sombra, 2/4 s/1 ste, sl 2 ambs, var, coz, ár serv, 1 gar, lazer. AV-3203.

VALOR IMÓVEIS RN- Creci. J.1833. F.3201-3000. Apto novo, sombra, 2/4 s/2 ste, sl 3 ambs, var, coz, ár serv, 2 gar, lazer, 110m2. R$ 280 mil. AV-4077.

3 Quartos

HENRIQUE VIEIRA- C.2704. 17ª Reg. F.3231-4458/9115-6658. Res Lara, sl, esc, wc, 3/4, s/2 sts, coz, arms. R$ 180 mil.

SÓLIDA IMÓVEIS- C.0316J/S. Plantão no 3133-4000. Apto c/3/4, (82.52m2), sl, coz, 2 wcs, 1 vg, dce. R$ 127 mil. SIVA.3073.

JM CORRETOR DE IMÓVEIS- C.1959. www.imoveisempre.com.br. F.9966-0834/8828-4614. Grande oportunid - vende-se apart. 01 suít + 2/4, espaço, varanda, 1 sla star, jantar, wc soc, cozin, ár serv, dep compl, 2 vgas garag, ár lzer:pisci + churrasq. APV 3312.

JM CORRETOR DE IMÓVEIS- C.1959. www.imoveisempre.com.br. F.9966-0834/8828-4614. Vende-se excel apart, c/bela vista de Natal, excel localiz, sl p/2 amb, 3/4 soc, wc soc, coz, var, 1 vg gar, s.festa, ar verde, churrasq, elevadrs, port 24 hrs, andar médio. R$ 148 mil. APV-350(ap1).

PROCURADORIA DE IMÓVEIS - C.998. F.4006-3838/9139-5725. Plantão sáb/dom. Cond Portinari, and alto, 3/4 (1ste) 2 sls, var, wc soc, coz, dep emp, 2 vg p/autos, lazer comp, exc loc. R$ 290 mil. APV1026.

PROCURADORIA DE IMÓVEIS - C.998. F.4006-3838/9139-5725. Plantão sáb/dom. Residencial Mizael Nogueira Apt 3/4 (1 ste) wc, sl, coz, ár serv, dep. A partir R$ 262.500,00. APV980.

PROCURADORIA DE IMÓVEIS - C.998. F.4006-3838/9139-5725. Plantão sáb/dom. Campos do Jordão, ap, 3/4, 1 st, 2 sls, wc soc, coz/arm, dep emp, 140m2, sombra. R$ 290 mil. APV851.

PROCURADORIA DE IMÓVEIS - C.998. F.4006-3838/9139-5725. Plantão sáb/dom. Saint Aenne. Excl ap. 3/4 sd 1 st, wc soc, coz/arm, ár/serv, dep emp, elev, pisc, 2 vg. R$ 240 mil. APV904.

PROCURADORIA DE IMÓVEIS- C.998. F.4006-3838/9139-5725. Plantão sáb/dom. Life, ap., 3 sts, sl 2 ambs, var, coz, 2 gar, 108m2 em constr. R$ 90 mil. APV945

PROCURADORIA DE IMÓVEIS - C.998. F.4006-3838/9139-5725. Plantão sáb/dom. Apto, 3/4, 1 ste, var, sl 2 amb, pisc, adul/inf.qdra esport, 2 vg. R$ 220 mil. APV909.

PROCURADORIA DE IMÓVEIS - C.998. F.4006-3838/9139-5725. Plantão sáb/dom. Apt 3/4 (1ste) sl, wc, esc, ár serv R$ 310 mil. APV1016.

JM CORRETOR DE IMÓVEIS- C.1959. www.imoveisempre.com.br. F.9966-0834/8828-4614. Vende-se excelent apartament 3 suíts, requint, confort, and médio, móveis fixs, granito, suít mást(closet + varand+ blindx+ espelhos), sla p/3 ambientes(estilizada + sanca +mveis:vidros+espelhos), varand, suítes(blindx +granit+ armars+ espel.), cpa coz ampla(armars+ cuba,mesa granit), depend, ár serv, desp, 2 vagas garag, piscin, churr, P. grou, slão fsta, 2 elevadrs, port 24hrs, 105m2 ár privat. APV-4075(mt).

SOUSA & AMARAL - C.2502. F.3082-1949. 3/4 snd 1 st, sl p/2 amb, wc soc, coz, ár serv, dep emp, 2 vg gar. AP039.

1.1 Lagoa Nova

PROCURADORIA DE IMÓVEIS- C.998. F.4006-3838/9139-5725. Plantão sáb/dom. Apto 3/4(1 st), wc soc, sls, coz, ár/serv. R$ 230 mil. APV1027

JM CORRETOR DE IMÓVEIS- C.1959. www.imoveisempre.com.br. F.9966-0834/8828-4614. Vende-se belo Apart - novo - 2 ste + 1 semi-suite, andar alto, confort, var (fech.c/blindex), d.bla vista Natal, sl 3 amb, copa/coz (banc.gran), dep, ár serv, ent serv, 2a.sts, (bancad), wc (cub.granit+blindex), 3º suit master(closet + blindex + cub.granit), bela Ar.lzer: espaço paisag, pisc, min.campo, play G., S.fest, acad ginást, port 24 hrs, 2 elev, 2 vgs ggm. APV.4045.(ci).

TERTULIANO RÊGO - C.1098J. F.3203-2800. Plantão Sáb/Dom. Lindo apto, acab.impecável, 2 sls, var, 3/4 (2 sts), wc soc, tudo c/ arm, demais deps, 2 gar. R$ 250 mil. TR15869.

TERTULIANO RÊGO - C.1098J. F.3203-2800. Plantão Sáb/Dom. Ót apto, sla 2 amb/var, 3/4(2 sts), wc soc, demais deps, 2 gar, lzer, R$ 230 mil. TR16454.

PERES & PERES IMÓVEIS- C.1607. F.4006-0207. 3/4 sd 1 ste, 2 sls, coz, arm no quarto, lav, dep emp, var, wc serv, ár/serv, desp, churr, pisc, 2 gar, 2 elev, sl/fest. R$ 280 mil. AV-01309.

PERES & PERES IMÓVEIS- C.1607. F.4006-0207. 3/4, sdo 3 sts, 2 sls, coz, copa, lav, dep emp, esc, var, wc serv, ár/serv, desp, churr, pisc, 4 gar, 3 elev, sl/fest, playg. R$ 270 mil + SD. AV-01393.

PERES & PERES IMÓVEIS- C.1607. F.4006-0207. 3/4 sd 1 ste, sla, coz, ár serv, pisc, 1 vg, 2 elev, sl fta, 61m2, R$ 166 mil. AV01497.

PERES & PERES IMÓVEIS- C.1607. F.4006-0207. 3/4 snd 1 ste, 2 sls, coz, árm no quarto, dep emp, lavand, var, 2 ggm, 117m2 R$ 150 mil. AV.01631.

PERES & PERES IMÓVEIS- C.1607. F.4006-0207. 3/4 snd 1 ste, 2 sls, coz, dep emp, wc serv, ár serv, churr, piscina, 2 gar, 2 elev, sl fest, playg, 0m2 R$ 260 mil. AV.01657.

creci: 1861-j
Roseno Imóveis

ROSENO IMÓVEIS - C.1861-J. F.3211-0707. www.rosenoimoveis.com.br. Repassa Ap em const, 3/4(ste), var, 2 gar, ár/lzer c/pista cooper, próx Midway. DIT-1317.

ROSENO IMÓVEIS- C.1861-J. F.3211-0707. www.rosenoimoveis.com.br. Vde Ap 3 ste, sl, var, wc, coz, dep, ár serv, 2 gar, ár. lazer R$ 360 mil. DIT-1364.

ROSENO IMÓVEIS- C.1861-J. F.3211-0707. www.rosenoimoveis.com.br. Vde Ap Villagio D' Firenze, 3/4 (ste) sl, var, coz, wc, ár srv, gar, ár lazer. R$ 160 mil. DIT-1325.

ROSENO IMÓVEIS- C.1861-J. F.3211-0707. www.rosenoimoveis.com.br. Vde Ap Villagio D'Roma 3/4, sl, var, coz, wc, á.serv, 2 gar, ár.lazer R$ 160 mil. DIT.1450

ATIVA IMOBILIÁRIA- C.1170. F.3221-6050. Excel apto c/sla p/3 ambs, 3 stes, esc, coz c/arm, ár/serv, dep emp, lzer c/pisc, slão/jgos/festas, churr, sauna, aptos p/andar, 2 elev. ATC-7006.

CAIO FERNANDES - C.1191. F.4008-0001. Plantão sábado/dom/feriados das 8 às 17h. www.caiofernandes.com.br. Apto próx ao CEFET, 3 sts, dep emp, coz c/ arm e 2 vag gar, oportunidade R$ 230 mil aceita CEF. APV.15993.

CAIO FERNANDES - C.1191. F.4008-0001. Plantão sábado/dom/feriados das 8 às 17h. www.caiofernandes.com.br. Bom apto, 76m2, 3/4 snd 1 ste, sl, coz, 1 vaga gar. Apenas R$ 115 mil. aceita CEF. APV.16132.

CAIO FERNANDES - C.1191. F.4008-0001. Plantão sábado/dom/feriados das 8 às 17h. www.caiofernandes.com.br. Apto ótm loc 71m2, 3/4 snd 2 sts, sl, coz c/ arm, 2 vag gar, R$ 130 mil, aceita CEF. APV.16081.

1.1 Lagoa Nova

VALOR IMÓVEIS RN- Creci. J.1833. F.3201-3000. Apto 70m2, 3/4, sl, coz, gar, próx SAMU. R$ 110 mil. AV-4012.

+ de 3 Quartos

SÓLIDA IMÓVEIS- C.0316J/S. Plantão no 3133-4000. Apto 180m2, c/sl p/3 amb, 4/4-2 sts, d.c.e, coz, desp, c/wc, 3 vgs, pisc, ár lazer, sl festa. R$ 480 mil. SIVE-4012.

PROCURADORIA DE IMÓVEIS - C.998. F.4006-3838/9139-5725. Plantão sáb/dom. Ap. 232m2, 4 sts, andar alto, sl 3 amb, ampla var, localiz nobre c/arms, blindex. R$ 630 mil. APV940.

TERTULIANO RÊGO- C.1098J. F.3203-2800. Plantão Sáb/Dom. Lindo apto, completíssimo, sla ampl p/3 ambs/var, lav, 4 stes, d+ deps, 2 gar, lzer. Vale a pena conferir. R$ 600 mil. TR15989.

CAIO FERNANDES - C.1191. F.4008-0001. Plantão sábado/dom/feriados das 8 às 17h. www.caiofernandes.com.br. Ótm apto, 120m2, exc loc, 4/4 snd 1 suit, sl p/ 3 amb, var, coz, 3 vag gar, ótm acab. R$ 170 mil. APV.15570.

Lagoa Seca

3 Quartos

PROCURADORIA DE IMÓVEIS - C.998. F.4006-3838/9139-5725. Plantão sáb/dom. Ap 3/4 (1 ste), wc, 2 sls, coz, ár serv. R$ 190 mil. APV1017.

CAIO FERNANDES - C.1191. F.4008-0001. www.caiofernandes.com.br. Plantão sábado/dom/feriados das 8 às 17h. Apto excel localiz, 3/4 sd 1 ste c/closet e arm emb, sl p/2 amb, coz c/arm, desp, dep emp, 2 vgs gar, ár lazer R$ 270 mil. APV.15022.

Morro Branco

2 Quartos

PIMENTA CRECI 1135 - F: 3231-8310/8726-0191.2/4, sla, wc, coz, dep. R$ 100 mil.

PROCURADORIA DE IMÓVEIS - C.998. F.4006-3838/9139-5725. Plantão sáb/dom. Jardim Escandinávia. Ap 2/4, sd 1 st, wc soc, dep, ár/serv, box/wcs, coz, sl/2 amb. R$ 130 mil. APV.882.

PROCURADORIA DE IMÓVEIS - C.998. F.4006-3838/9139-5725. Plantão sáb/dom. Gentil Fernandes Residence Apt 2/4 (1 ste) wc, sl, coz, ár. serv. R$ 122 mil. APV979.

PROCURADORIA DE IMÓVEIS - C.998. F.4006-3838/9139-5725. Plantão sáb/dom. Apto c/var, 2/4 1 ste, sl, wc. a partir. R$ 148.700,00. APV.1036.

PROCURADORIA DE IMÓVEIS - C.998. F.4006-3838/9139-5725. Plantão sáb/dom. Resid Maria Isaura, Ap, 2 sts e 1 semi ste, sl, coz, ár serv, dep compl, wc, 2 vgs gar. 94m2, a partir. R$ 215 mil. APV978.

ATIVA IMOBILIÁRIA - C.1170. F.3221-6050. Vend apto c/ sla, var, 2/4 sdo 1 ste, wc soc, coz, ár serv, lazer c/ pisc. ATC-7000.

ATIVA IMOBILIÁRIA - C.1170. F.3221-6050. Vend apto c/ sla p/2 amb, 2/4 sdo 1 ste, wc soc, coz, ár serv, gar. ATC-92076.

CAIO FERNANDES- C.1191. F.4008-0001. Plantão sábado/dom/feriados das 8 às 17h. www.caiofernandes.com.br. Ótm Apto, próx CEFET, 90m2, 2/4 sd 1 ste, qtos e coz c/ arms projets, 2 vg, Apenas R$ 185 mil, AC CEF, APV16442.

3 Quartos

PROCURADORIA DE IMÓVEIS - C.998. F.4006-3838/9139-5725. Plantão sáb/dom. Saint Etienne, 3/4 sd 1 ste, wc soc, dep/emp, sl, coz/arm, excel, ár lazer. R$ 300 mil. APV.856.

TERTULIANO RÊGO - C.1098J. F.3203-2800. Plantão Sáb/Dom. Ótm local, sl, 3/4(2 sts), coz/arm, ár/serv, 2 gar. R$ 130 mil. TR13458.

1.1 Morro Branco

PERES & PERES IMÓVEIS - C.1607. F.4006-0207. Apto 3/4, 2 sls, coz, dep emp, wc serv, ár serv, 1 gar, 100m2. R$ 130 mil. AV-01586.

CAIO FERNANDES- C.1191. F.4008-0001. Plantão sábado/dom/feriados das 8 às 17h. www.caiofernandes.com.br. Oport, apto novo, 80m2, 3/4 sd 1 ste, ótm ár. lazer, R$ 190 mil. APV.16569.

CAIO FERNANDES - C.1191. F.4008-0001. www.caiofernandes.com.br. Plantão sábado/dom/feriados das 8 às 17h. Apto em ótm loc, 81m2 construídos, 3/4 snd 1 suit, coz c/arm, ár lazer, 2 vag gar, elev, guarita, aceita CEF. R$ 270 mil. APV.15607.

CAIO FERNANDES- C.1191. F.4008-0001. Plantão sábado/dom/feriados das 8 às 17h. www.caiofernandes.com.br. Bom apto, 78m2, 3/4 sd 2 sts, coz c/ arm, 2 vgs de gar. Apenas R$ 130 mil. Ac CEF. APV.16225.

Neópolis

2 Quartos

PROCURADORIA DE IMÓVEIS - C.998. F.4006-3838/9139-5725. Plantão sáb/dom. Ap 2/4(1 ste) sl 2 amb, coz, wc, ár serv R$ 35 mil + SD. APV990.

TERTULIANO RÊGO- C.1098J. F.3203-2800. Plantão Sáb/Dom. Em const, andar alto, sl 2 amb, 2/4 (1 ste), wc soc, demais deps, gar, lazer. R$ 127 mil. TR-16149.

ROSENO IMÓVEIS- C.1861-J. F.3211-0707. www.rosenoimoveis.com.br. Vde Ap, 2/4(ste), sl, wc, coz, ár/serv, gar, ár/lzer. R$ 90 mil. DIT-1358.

CAIO FERNANDES - C.1191. F.4008-0001. www.caiofernandes.com.br. Plantão sábado/dom/feriados das 8 às 17h. Apto 65m2, 2/4 snd 1 suit c/ closet, sl p/2 amb, coz, 1 vg gar, ár lazer R$ 110 mil. APV.15248.

VALOR IMÓVEIS RN- Creci. J.1833. F.3201-3000. Próx ao Hiper Pta Negra, apt 2/4 s/1 st, 2 sls, wc, coz, gar. R$ 90 mil (Ac CEF). AV-4058.

3 Quartos

VENDO APTO - Ed. Sunrise (Capuche) c/ 84 m2, entrega 2011, c/ 3/4 sdo 1 ste e exc. ár.lazer. 8846-7875/9982-1140

PROCURADORIA DE IMÓVEIS - C.998. F.4006-3838/9139-5725. Plantão sáb/dom. Jardim Botânico. Bom ap 3/4, sl/2 ambs, ótm estado, boa oport. R$ 95 mil. APV-437.

PROCURADORIA DE IMÓVEIS - C.998. F.4006-3838/9139-5725. Plantão sáb/dom. Ap 3/4 sd 1 st/ closet, 2 vg/gar e ótm local. R$ 30 mil + SD. APV-919.

PROCURADORIA DE IMÓVEIS - C.998. F.4006-3838/9139-5725. Plantão sáb/dom. Apt 3/4(1 st), 2 sls, wc soc, ár/serv, dep emp. R$ 210 mil. APV-1012.

PERES & PERES IMÓVEIS - C.1607. F.4006-0207. 3/4, 2 sls, coz, lavand, dep emp, wc serv, ár serv, 1 gar. R$ 95 mil. AV00975.

Nova Descoberta

2 Quartos

PROCURADORIA DE IMÓVEIS - C.998. F.4006-3838/9139-5725. Plantão sáb/dom. Apt 2/4 (1ste) wc, sl, coz, ár serv R$ 130 mil. APV1034.

3 Quartos

SÓLIDA IMÓVEIS- C.0316J/S. Plantão no 3133-4000. Apto 126 m2, 3/4-1ste sl p/ 2 amb, coz c/ arm, d.c.e, 2 vag, guarita R$ 170 mil. SIVA-3054.

Nova Parnamirim

2 Quartos

MOBILIADO-c/ móveis e eletros novos, 2 stes, sl, coz, 2 v gar. Boa locali, próx ao Posto Ayrton Senna. R$ 800,00 + txas. F: 9402-3787 Lorenzo

1.1 Nova Parnamirim

APTO SERRAMBI V- reformado, lado da sombra 2/4, sl, ampla, copa coz, wc comp, preço a combinar. F: 3613-0210/3223-1588/ 8808-8456

SERRAMBI V - Vendo Apto Av. Airton Senna, 2/4, 2 wc,sla,coz, área de serv, 3º andar. PRONTO P/MORAR! F: 8824-5150

HENRIQUE VIEIRA- C.2704. 17ª Reg. F.3231-4458/9115-6658. Apto, var, sl, wc, 2/4 s/1 st, coz, ár/serv, 2 v. gar. R$ 135 mil.

SÓLIDA IMÓVEIS- C.0316J/S. Plantão no 3133-4000. Ap C/ 68,38m2 c/sl, 2/4, coz, D.C.E, gar, ár lazer, guar. R$ 95 mil. SIVA 2054.

SÓLIDA IMÓVEIS- C.0316J/S. Plantão no 3133-4000. Apto novo c/57m2 c/2/4-1 ste, sl, coz, gar, R$ 107 mil. SIVA.2056.

TERTULIANO RÊGO- C.1098J. F.3203-2800. Plantão Sáb/Dom. ótimo apto, sl 2 amb, 2/4, wc soc, demais deps, gar, lazer. R$ 80 mil. TR16713.

PERES & PERES IMÓVEIS- C.1607. F.4006-0207. 2/4 sd 1 st, closet, 2 sls, coz, lav, esc, ár/serv, churr, pisc, 1 ggm, 2 elevs, sl/fest, playg, 68m2. R$ 160 mil. AV-01621.

ATIVA IMOBILIÁRIA- C.1170. F.3221-6050. Imperdível oport! Ap c/sla, 2/4, wc soc, coz, ár/serv, ggm. ATC-92053.

CAIO FERNANDES - C.1191. F.4008-0001. Plantão sábado/dom/feriados das 8 às 17h. www.caiofernandes.com.br. Apto 62m2, 2/4 sd 1 st, sl p/2 ambs, coz c/arms, 1 vg gar, churrasq, playg, s/festa, revest, R$ 110 mil. APV-15646.

CAIO FERNANDES - C.1191. F.4008-0001. Plantão sábado/dom/feriados das 8 às 17h. www.caiofernandes.com.br. Apto Bom c/58m2, 2/4, coz c/arm, guarita, apenas. R$ 80 mil. Ac.CEF. APV.16.552.

VALOR IMÓVEIS RN- Creci. J.1833. F.3201-3000. Apt novo próx. Salesiano sl p/02, 2/4, c/ arm, wc soc, ár/serv, gar, playg, ótm acabto. R$ 100 mil. AV-3207.

VALOR IMÓVEIS RN- Creci. J.1833. F.3201-3000. Apt 2/4, sl 2 amb, wc soc, coz, 1 gar, próx a Abel Cabral. AV-4015.

VALOR IMÓVEIS RN- Creci. J.1833. F.3201-3000. Apto novo, 2/4 s/ 1 ste, sla 2 ambs, wc e coz c/ arm, 1 gar, R$ 135 mil (AC CEF) AV4056.

3 Quartos

HENRIQUE VIEIRA- C.2704. 17ª Reg. F.3231-4458/9115-6658. Sun Family, apto, var, sl, wc, 3/4 s/1 st, coz, 2 gar. R$ 65 mil + SD.

SÓLIDA IMÓVEIS- C.0316J/S. Plantão no 3133-4000. Ap 4 Oceanos, em fase de acab c/ 81,30m2 c/3/4 1 ste, sl, coz, ár serv, gar, mensais a partir de R$ 399,00. SIVA.12.

SÓLIDA IMÓVEIS- C.0316J/S. Plantão no 3133-4000. Ap c/3/4, 1 ste, sl, coz, wc, gar, sl festa, playg, próx col, Salesiano. R$ 96 mil. SIVA.3053.

SÓLIDA IMÓVEIS- C.0316J/S. Plantão no 3133-4000. Apto em const c/77,69m2 c/3/4-1 ste, sl, coz, wc, 2 vgs, sauna, sl/fest, pisc, R$ 156 mil. SIVA-3023.

SÓLIDA IMÓVEIS- C.0316J/S. Plantão no 3133-4000. Apto c/3/4, 1 ste, sl 2a, coz, wc, var, 2 gar, pisc, chur, 77m2, ár.util, 1º and, semi-novo. R$ 165 mil, ac carro. SIVA-3064.

SÓLIDA IMÓVEIS- C.0316J/S. Plantão no 3133-4000. Ap 3/4 (1 ste), 64m2 sl, coz, 2 wcs, 3 anos de uso, 1 vg. R$ 105 mil. SIVA.3077.

JM CORRETOR DE IMÓVEIS- C.1959. www.imoveisempre.com.br. F.9966-0834/8828-4614. Vende-se Apartam novo, ótma localiz, andar alto, bela vista, var, incorporada, sl estar/jantar, coz. (ar.serv), 3 sts, gar, 2 elev, ár lazer, compl, port 24 hrs, exc valor cond. APV3117. (cr3).

1.1 Nova Parnamirim

PROCURADORIA DE IMÓVEIS - C.998. F.4006-3838/9139-5725. Plantão sáb/dom. Ap 3/4, 1ste, sl 2 amb, coz, ár/serv, wc, 1 vg gar R$ 100 mil. APV957.

PROCURADORIA DE IMÓVEIS - C.998. F.4006-3838/9139-5725. Plantão sáb/dom. Exc ap 3/4-1 ste, qrtos c/móv fixos + coz e wc c/arm e blindex. R$ 150 mil. APV769.

PROCURADORIA DE IMÓVEIS - C.998. F.4006-3838/9139-5725. Plantão sáb/dom. Ap c/ 3/4 (sd 1 ste) sl p/ 2 amb, wc soc, coz, á.serv R$ 165 mil. APV999.

PROCURADORIA DE IMÓVEIS - C.998. F.4006-3838/9139-5725. Plantão sáb/dom. Apto 3/4 (1 ste), sl, coz, ár serv, dep, R$ 100 mil. APV1039.

JM CORRETOR DE IMÓVEIS- C.1959. www.imoveisempre.com.br. F.9966-0834/8828-4614. Vende-se Apartam novo, ótma localiz, andar alto, bela vista, var, incorporada, sl estar/jantar, coz. (ar.serv), 3 sts, gar, 2 elev, ár lazer, compl, port 24 hrs, exc valor cond. APV3117. (cr3).

TERTULIANO RÊGO - C.1098J. F.3203-2800. Plantão Sáb/Dom. Em const, ótm investimento, sl/ var, 3/4 (1 ste) wc soc, demais dep, 2 gar, lazer. Pagto facilitado. R$ 167 mil. TR15889.

PERES & PERES IMÓVEIS - C.1607. F.4006-0207. 3/4 sd 1 ste, 2 sls, coz, var, ár/serv, churr, pisc, 2 gar, elev, sl/fest, playg. R$ 85 mil + SD. AV-01262.

PERES & PERES IMÓVEIS - C.1607. F.4006-0207. 3/4 sd 1 ste, 2 sls, coz, copa, var, ár/serv, ggm, sl/fest, playg, 65m2. R$ 90 mil. AV-01329.

SOUZA E AMARAL - C.2502. F.3082-1949. Ap 3/4 snd 1 ste, sl p/ 2 amb, wc soc, coz, ár serv, gar, próx Salesiano R$ 130 mil. AP53.

SOUSA & AMARAL - C.2502. F.3082-1949. Ap 3/4 snd 1 ste, sl, wc soc, coz, ár serv, ld somb R$ 90 mil. AP45.

ROSENO IMÓVEIS- C.1861-J. F.3211-0707. www.rosenoimoveis.com.br. Vde Ap, 3/4(ste), var, gar, 2 elevs, ár/lzer. R$ 140 mil. Ac financ CEF. DIT-1302.

ROSENO IMÓVEIS- C.1861-J. F.3211-0707. www.rosenoimoveis.com.br. Repassa AP 3/4 (ste) sl, var, coz wc, ar serv, gar, ár lazer R$ 76 mil + saldo. Entrega Ago/09. DIT-1424.

ROSENO IMÓVEIS- C.1861-J. F.3211-0707. www.rosenoimoveis.com.br. Repassa AP 3/4 (ste) sl, var, coz wc, ar serv, gar, ár lazer R$ 65 mil + saldo. Entrega Ago/10. DIT-1423.

ATIVA IMOBILIÁRIA - C.1170. F.3221-6050. Ap c/ sl p/ 2 amb, 3/4 snd 1 ste, wc soc, coz, ár serv, dep emp, 2 var, 2 vg gar. ATC-6981.

ATIVA IMOBILIÁRIA- C.1170. F.3221-6050. Repassamos apto c/sl, 3/4 snd 1 ste, wc soc, coz, ár serv, dep emp, quadra poliesp, lazer c/ piscina, vestiário, depósito, casa de medidores, central de gás, lixeira. ATC-6987.

ATIVA IMOBILIÁRIA- C.1170. F.3221-6050. Ap c/ sl única, 3/4 snd 1 ste, wc soc, coz c/arm, ár serv, 2 vgs gar, cond fech, rev em cer, lazer c/pisc, slão festas, duas churrasq, lado sombra. ATC-92068.

CAIO FERNANDES - C.1191. F.4008-0001. www.caiofernandes.com.br. Plantão sábado/dom/feriados das 8 às 17h. Não percam esta oportun, apto novo em Emaús, 69m2, 3/4 sd 1 ste, fácil acesso, R$ 110.976,00. Ac. CEF. APV.16486.

CAIO FERNANDES - C.1191. F.4008-0001. Plantão sábado/dom/feriados das 8 às 17h. www.caiofernandes.com.br. Apto amplo c/ 84m2, 3/4 + dep emp, sl, coz, R$ 90 mil. APV.16283.

CAIO FERNANDES - C.1191. F.4008-0001. Plantão sábado/dom/feriados das 8 às 17h. www.caiofernandes.com.br. Apto c/ 70m2, 3/4 snd 1 ste, sl, wc, coz, 1 vg gar, ár lazer R$ 120 mil ac. CEF. APV.16078.

1.1 Monte Belo

Monte Belo

2 Quartos

ATIVA IMOBILIÁRIA - C.1170. F.3221-6050. Apto no ponto mais alto da região c/sl, var, 2/4 sdo 1 ste, wc soc, coz, ár serv, gar, compl ár lazer, pisc de raia adulto e infantil. ATC.92046.

Petrópolis

1 Quarto

JM CORRETOR DE IMÓVEIS- C.1959. www.imoveisempre.com.br. F.9966-0834/8828-4614. Vende-se ótimo Flat - todo mobil, c/vista p/mar, ponte nva, ár.nobre, and alto, 1 vg gar, sl, var incorpo, 1 ste(móveis)+ wc (cba grant+armars+blindx), 1/4 soc, wc, coz (armars), tto trabalhad, 2 s.festas, 2 elev, sl jgos, port 24 hrs. R$ 185 mil. APV.3102 B.

2 Quartos

HENRIQUE VIEIRA- C.2704. 17ª Reg. F.3231-4458/9115-6658. Apt, sl, and alto, 2/4 s/1 st, novo, mob, vista/mar. R$ 180 mil.

PROCURADORIA DE IMÓVEIS - C.998. F.4006-3838/9139-5725. Plantão sáb/dom. Ed Luiz de Barros, 2/4, 1st, wc soc, 4 amb, ár serv, coz, sl estar, sl jant, var, jad, pisc, sl ginás/fest, 1 vg R$ 67 mil+ SD. APV942.

PROCURADORIA DE IMÓVEIS - C.998. F.4006-3838/9139-5725. Plantão sáb/dom. Resid Villes de France Apto c/2/4 (sd 1 ste), wc soc, sl p/2 amb, coz c/ár serv, a partir. R$ 150.050,67. APV.993.

TERTULIANO RÊGO- C.1098J. F.3203-2800. Plantão Sáb/Dom. Oport, em const, andar alto, sl 2 amb, var, 2/4 (1 ste), wc soc, demais deps, gar, lazer. R$ 120 mil. TR16576.

SOUSA & AMARAL - C.2502. F.3082-1949. 2/4, sl, coz, ár serv R$ 140 mil. AP47.

ROSENO IMÓVEIS- C.1861-J. F.3211-0707. www.rosenoimoveis.com.br. Vd Ap 2/4 (ste) sl, wc, coz, gar, ár serv R$ 180 mil. DIT-1326.

ROSENO IMÓVEIS- C.1861-J. F.3211-0707. www.rosenoimoveis.com.br. Vd Ap 2/4 (ste) sl, wc, coz, gar, ár serv, ár lazer R$ 140 mil. DIT-1434.

ATIVA IMOBILIÁRIA - C.1170. F.3221-6050. Ap c/ sl p/ 2 amb, 2/4, wc soc, coz, ár serv, dep emp, gar p/ 1 carr. cod.92052.

ATIVA IMOBILIÁRIA - C.1170. F.3221-6050. Ap c/ sl única, var, 2/4, snd 1 ste c/arm, wc soc, coz, ár serv, gar, banc em granito, lazer c/pisc, lado sombra. ATC-92059.

CAIO FERNANDES - C.1191. F.4008-0001. Plantão sábado/dom/feriados das 8 às 17h. www.caiofernandes.com.br. Bom apto, 57m2, 2/4 sdo 1 ste, sl, var, coz, 1 vg gar, R$ 142 mil. APV.16396.

ATIVA IMOBILIÁRIA - C.1170. F.3221-6050. Apto. and alto, sl p/2 amb, 2/4 snd 1 ste, wc soc, coz, ár serv, 1 vg gar, lazer c/ pisc, arms nos quart/coz, box, luminárias, gás enc e banc granito. ATGR-6973.

VALOR IMÓVEIS RN- Creci 1833. F.3201-3000. Apto novo amb c/arms, 2/4 s/1 ste, sl 2 amb, coz c/arm, lazer, 1 gar. AV.4017.

3 Quartos

VENDE–SE APTO - C/3 stes, piso italiano, ar cond central, arm. compl. slas p/ 4 amb, sla íntima, dep, etc. 270 m2. R$ 650 mil. Direto c/ prop. 8846-7875/9982-1140.

HENRIQUE VIEIRA- C.2704. 17ª Reg. F.3231-4458/9115-6658. Apt, var, 2 sls, esc, wc, 3 sts, coz, desp, ár serv, dep compl. R$ 430 mil.

PROCURADORIA DE IMÓVEIS- C.998. F.4006-3838/9139-5725. Plantão sáb/dom. Ap. novo, 3 stes, + esc, var, sla/3 amb, 3 vg, ár/lzer. R$ 450 mil. APV-605.

1.1 Petrópolis

JM CORRETOR DE IMÓVEIS- C.1959. www.imoveisempre.com.br. F.9966-0834/8828-4614. Vende-se excel apartam, 3 suíts + escrit, requint, confort, and médio, móveis fixos, suít mást(closet+blindex+espelhos), sla p/3 ambients(estiliz+sanca+móveis fixos), cpa, coz ampla(cuba granito), dep, ár/serv, 3 vg garag, pisc, p.ground, slão festa, 2 elevadrs, port 24hs, 200m2 ár/privat. APV.5030(DN).

JM CORRETOR DE IMÓVEIS- C.1959. www.imoveisempre.com.br. F.9966-0834/8828-4614. Vende-se Belo Apto, ár nobre, and médio, 3 sts, entrad.soc, 1 sl p/2 ambs, (sanca), ste máster (armars + wc (cba granito + blindex + arms), cpa coz(armars), ste(arms), ár serv, ent serv, moveis fixos ficam, port 24 hrs, 2 vgs gar, s.fest, elev, ldo sombra. APV.5020(an).

TERTULIANO RÊGO- C.1098J. F.3203-2800. Plantão sáb/dom. Lindo Apto, vista maravilhosa do rio e mar, acab único, amb, repleto de armários, sl p/vários amb/ var, lav, 3 sts, demais depend, 2 gar, lazer, estuda proposta. R$ 700 mil. TR16804.

TERTULIANO RÊGO- C.1098J. F.3203-2800. Plantão sáb/dom. Apto, exc local, sl/var, lav, 3/4 (1 ste), wc soc, demais deps, tudo c/arm, 2 gar. R$ 280 mil. TR15814.

PERES & PERES IMÓVEIS - C.1607. F.4006-0207. 3/4 sd 1 st, 2 sls, coz, ár/serv, churr, pisc, 2 gar, 1 elev, sl/fest, playg. R$ 140 mil. AV-01427.

PERES & PERES IMÓVEIS - C.1607. F.4006-0207. 3/4, sd 1 ste, 2 sls, coz, lavand, wc soc, ár serv, 1 gar, 110m2, R$ 140 mil. AV01644.

ROSENO IMÓVEIS - C.1861-J. F.3211-0707. www.rosenoimoveis.com.br. Vd Ap, 3/4(ste), sl, wc, coz, 2 gar, ár/serv, dep, pronto p/morar, aceit financ até 36 meses. R$ 250 mil. DIT-1318

ROSENO IMÓVEIS- C.1861-J. F.3211-0707. www.rosenoimoveis.com.br. Repassa Ap, 3/4(ste), sl, var, coz, wc, ár/serv, 2 gar, ár/lzer. R$ 70 mil + Saldo. DIT-1363

ATIVA IMOBILIÁRIA - C.1170. F.3221-6050. Apt c/ sl p/ 3 amb, esc, 3/4 snd 1 ste, wc soc, c/ hidro, lavb, coz, ár serv, dep emp, 2 vg gar, sl fest/jogos, quadra poliesp. ATGR-6977.

ATIVA IMOBILIÁRIA- C.1170. F.3221-6050. Apt c/ sl p/ 2 amb, var, escrit, 3/4 snd 1 suit c/ var, wc soc, coz, ár serv, dep emp, 2 vag gar. ATC-92066.

CAIO FERNANDES - C.1191. F.4008-0001. Plantão sábado/dom/feriados das 8 às 17h. www.caiofernandes.com.br. Apto belo c/90m2, 3/4 snd 1 suit, sl p/ 2 amb, var, coz, sombra. oport, R$ 150 mil Ac CEF. APV.15841.

CAIO FERNANDES - C.1191. F.4008-0001. Plantão sábado/dom/feriados das 8 às 17h. www.caiofernandes.com.br. Apto ótm loc, 80m2, 3/4 snd 1 suit, sl ampla, coz, dep emp, 2 vg gar, pagto facilitado em até 36 meses. R$ 250 mil. APV.14391.

CAIO FERNANDES - C.1191. F.4008-0001. Plantão sábado/dom/feriados das 8 às 17h. www.caiofernandes.com.br. Grande apto c/ 202m2, 3/4 sd 2 sts (uma delas é master c/hidro) 2 sls, coz c/arm + dep. Apenas R$ 390 mil. APV.16139.

CAIO FERNANDES - C.1191. F.4008-0001. Plantão sábado/dom/feriados das 8 às 17h. www.caiofernandes.com.br. Belo apto, exc loc, 145m2, 3/4 snd 1 suit, 2 sls, coz c/arms, desp, dep emp, 2 vg gar, somb, R$ 300 mil. APV.15832.

+ de 3 Quartos

SÓLIDA IMÓVEIS - C.0316J/S. Plantão no 3133-4000. 4 ste, 2 sl, 6 wc, sac, lavb, 1 por and, 4 vg, exc acab, 250m2, d.c.e, pisc, 12º and, 9 anos constr. R$ 800 mil. SIVA-4013.

1.1 Petrópolis

PROCURADORIA DE IMÓVEIS - C.998. F.4006-3838/9139-5725. Plantão sáb/dom. Mirante João Olimpo. 6 stes, 4 sls, gar 4 autos, pisc, jgos, etc. C/ acabto. Ac. imóvel, carro, etc. R$ 1.500.000,00. APV-872.

PROCURADORIA DE IMÓVEIS - C.998. F.4006-3838/9139-5725. Plantão sáb/dom. Res. Aluízio Bezerra. Exc ap 4 sts e wcs c/arm. Ste master c/closet, ár lzer, var, 3 vg gar. R$ 350 mil. APV748.

PROCURADORIA DE IMÓVEIS - C.998. F.4006-3838/9139-5725. Plantão sáb/dom. Apto diferenciado no Ed Tancredo Neves, 4/4 sd ste + 2 semi-suit, devidamente ambientado R$ 550 mil. APV549.

PROCURADORIA DE IMÓVEIS - C.998. F.4006-3838/9139-5725. Plantão sáb/dom. Alto padrão, na Get. Vargas, 4 sts, 4 sls, lav, coz ampla, novo, 417m2. R$ 1.600.000,00. APV-579.

PROCURADORIA DE IMÓVEIS - C.998. F.4006-3838/9139-5725. Plantão sáb/dom. Apto 5 ste, 2 wc, 4 sl, ár serv, dep emp. A partir R$ 1.250.000,00. APV1023.

TERTULIANO RÊGO- C.1098. F.3203-2800. Plantão Sáb/Dom. Amplo apto, andar alto, sl 2 amb, lav, 4/4 (2 sts), wc soc, demais deps, tudo c/arm, 2 gar, lazer. R$ 430 mil. TR14577.

PERES & PERES IMÓVEIS - C.1607. F.4006-0207. 4 suit, closet, 3 sls, coz, copa, arm no qto, dep emp, esc, var, wc serv, ár serv, desp, churrasq, pisc, 3 gar, 2 elev, sl festa, playg. R$ 1.500.000,00. AV-00973.

ROSENO IMÓVEIS- C.1861-J. F.3211-0707. www.rosenoimoveis.com.br. Vd Ap, 4/4(2 sts), sl, wc, coz, 2 gar, ár/serv, dep. R$ 380 mil. DIT-1340.

Planalto

2 Quartos

SÓLIDA IMÓVEIS - C.0316J/S. Plantão no 3133-4000. Apto pronto p/morar c/58m2 c/ 2/4, sl p/2 ambs, cop/coz, wc, ár/serv, gar. A partir de R$ 81.900,00,00. Financ CEF. SIVE.11.

Praias

ATIVA IMOBILIÁRIA- C.1170. F.3221-6050. Praia de Pipa, 5 chalés mobil, recém const, c/var, ár serv. ATC.6914.

1 Quarto

ROSENO IMÓVEIS- C.1861-J. F.3211-0707. www.rosenoimoveis.com.br. Praia do Meio Vde Ap 1/4, sl, var, coz, ár serv, ár lazer R$ 90 mil. DIT.1415.

ATIVA IMOBILIÁRIA- C.1170. F.3221-6050. Praia Búzios: Flat b/mar c/sla, 1 ste, coz americ, ggm, slão/festas, piscina. ATGR.92049.

VALOR IMÓVEIS RN- Creci 1833. F.3201-3000. Praia do Meio apto reformado, 1 ste, sl, var, coz, todo c/ arm, gar, R$ 70 mil (aceita CEF). AV-5038.

2 Quartos

PROCURADORIA DE IMÓVEIS- C.998. F.4006-3838/9139-5725. Plantão sáb/dom. Porto Mirim Pré-lançamento, ap 2/4 1 ste. Ampla ár lazer. A partir. R$ 157.731,00. APV.731.

Ponta Negra

HENRIQUE VIEIRA- C.2704. 17ª Reg. F.3231-4458/9115-6658. Pta Negra flat, frente p/mar, mobil, no pool do hotel. R$ 95 mil.

SÓLIDA IMÓVEIS- C.0316J/S. Plantão no 3133-4000. flat b/mar c/excel infra-estrut, últimas unidades! a partir de R$ 201.500,00. SIVE-014.

PROCURADORIA DE IMÓVEIS- C.998. F.4006-3838/9139-5725. Corais de Pta Negra. Ótm ap todo c/arms. Tdo Compl. R$ 290 mil. Plant: 2ª à 6ª até 19hs. Sáb/Dom até 13hs. APV-927.

PROCURADORIA DE IMÓVEIS - C.998. F.4006-3838/9139-5725. Plantão sáb/dom. Flat c/ 40m2 R$ 140 mil. FV75.

1.1 Ponta Negra

PROCURADORIA DE IMÓVEIS - C.998. F.4006-3838/9139-5725. Plantão sáb/dom. Flat mobil c/ var e vista mar R$ 130 mil. FV76.

SOUSA & AMARAL - C.2502. F.3082-1949. Studio da Praia várias oportunidades R$ 200 mil. AP41.

SOUSA & AMARAL - C.2502. F.3082-1949. Flats, a partir de 120 mil, ótm loc. AP17.

ROSENO IMÓVEIS- C.1861-J. F.3211-0707. www.rosenoimoveis.com.br. Vd Ap b/mar do calçadão, st, sl, var, wc, coz, elev, pisc, mob, rest, serv de hotel. R$ 280 mil. DIT-1273.

ROSENO IMÓVEIS- C.1861-J. F.3211-0707. www.rosenoimoveis.com.br. Vd Ap, ste, sl, var, coz, ár serv, gar, ár lazer R$ 185 mil. DIT-1323.

ATIVA IMOBILIÁRIA- C.1170. F.3221-6050. Flat c/ ampla localiz e vista p/ mar, novo, linda área lazer, piscina, prox à praia. ATC-7011.

ATIVA IMOBILIÁRIA- C.1170. F.3221-6050. Flat mobil c/sl, var, st, coz americ, 1 vg ggm coberta. ATC-92070.

1 Quarto

SÓLIDA IMÓVEIS- C.0316J/S. Plantão no 3133-4000. flat 47,34m2, sl, 1/4 c/arm, coz c/arm, var, gar, lobby. R$ 270 mil. siva-1010.

SÓLIDA IMÓVEIS - C.0316J/S. Plantão no 3133-4000. Flat, 48 m2, 1 ste, 1 gar, mobil, ar cond, sl jogos, internet, serv, quarto. R$ 140 mil. SIVA.1011.

PROCURADORIA DE IMÓVEIS - C.998. F.4006-3838/9139-5725. Flat 1/4 c/arm, 1 st, closet, nscente, tel, 1 vg. R$ 110 mil. Plant: 2ª à 6ª até 19hs, Sáb/Dom até 13hs. FV71.

JM CORRETOR DE IMÓVEIS- C.1959. www.imoveisempre.com.br. F.9966-0834/8828-4614. Vende-se Exc. apartm flat-novo c/ vsta p/o mar, loc privil, sl-quarto, wc, var, coz amer, 1 vg gar, slão fest, slão event, restaur, sl jg, pisc, sl intern, elevrs, port 24hs. R$ 110 mil. FLAT330.

TERTULIANO RÊGO- C.1098J. F.3203-2800. Plantão sáb/dom. Exc local, flat pront p/morar, sla, 1/4/arm, wc soc, coz, gar, lzer. R$ 140 mil. TR15435.

ROSENO IMÓVEIS- C.1861-J. F.3211-0707. www.rosenoimoveis.com.br. Vd Ap, Varandas de Ponta Negra todo mobil, ste, sl, var, coz, elev, gar, ar lazer, 78m2 R$ 300 mil. DIT.1432.

ROSENO IMÓVEIS- C.1861-J. F.3211-0707. www.rosenoimoveis.com.br. Vd Ap, ste, sl, var, coz, ár/serv, gar, ár/lzer. R$ 185 mil. DIT-1337.

ROSENO IMÓVEIS- C.1861-J. F.3211-0707. www.rosenoimoveis.com.br. Vd Ap ste, sl, coz, ár serv, gar, pisc R$ 85 mil. DIT-1447.

ATIVA IMOBILIÁRIA- C.1170. F.3221-6050. Vendemos flat c/ ampla var, sl, 1 suit, coz, gar. Negocia c/ ou s/ mobília. ATC-92055.

CAIO FERNANDES - C.1191. F.4008-0001. Plantão sábado/dom/feriados das 8 às 17h. www.caiofernandes.com.br. Apto oport, Flat, linda vista p/o mar. 130 mil. Pagto facil. APV.4.294.

2 Quartos

HENRIQUE VIEIRA- C.2704. 17ª Reg. F.3231-4458/9115-6658. Verano, sla, wc, 2/4 s/ 1 ste, coz, ár serv, R$ 190 mil.

HENRIQUE VIEIRA- C.2704. 17ª Reg. F.3231-4458/9115-6658. Verano,Apto, var, sl, wc, 2/4, s/1 ste, coz, ár serv, ár lazer. R$ 79 mil + sd.

HENRIQUE VIEIRA- C.2704. 17ª Reg. F.3231-4458/9115-6658. Verano, sla, wc, 2/4 s/ 1 ste, coz, ár serv, R$ 190 mil.

HENRIQUE VIEIRA- C.2704. 17ª Reg. F.3231-4458/9115-6658. Edf Maximus 15º and, 68m2, 2/4 sd 1 ste, mobil. R$ 200 mil.

ATIVA IMOBILIÁRIA - C.1170. F.3221-6050. Apt c/ sl p/ 2 amb, var, 2/4 snd 1 ste + 1 revers, wc soc, coz/ár. serv. ATC-6985.

1.1 Ponta Negra

SÓLIDA IMÓVEIS- C.0316J/S. Plantão no 3133-4000. Apto em acab, c/59,48m2, c/sl p/2 ambs, var, coz, ár/serv, 2/4-1 st, gar, sl/fest, pisc. R$ 185 mil. SIVA-2031.

SÓLIDA IMÓVEIS - C.0316J/S. Plantão no 3133-4000. 56m2, 2/4, coz, ár/serv, sl, wc, 1 gar, 4º and. R$ 140 mil (50% entr + SD 12x) SIVA-2063.

PROCURADORIA DE IMÓVEIS - C.998. F.4006-3838/9139-5725. Plantão sáb/dom. Therramare 2 sts, sl p/ 2 amb, coz, ár/serv, nvo, vista parc/mar. Local Rota do Sol. Oport! R$ 150 mil. APV713.

PROCURADORIA DE IMÓVEIS - C.998. F.4006-3838/9139-5725. Plantão sáb/dom. Porto Palladio. Ap 2/4 1 st, 56m2. Próx/Ayrton Senna. Lz comp, elev. A partir R$ 98.431,00. APV505.

PROCURADORIA DE IMÓVEIS - C.998. F.4006-3838/9139-5725. Plantão sáb/dom. Praia Sul Resid. Ap acabam/fse final, vista praia, 2/4, sl, wc soc, boa loc R$ 145 mil. APV849.

PROCURADORIA DE IMÓVEIS - C.998. F.4006-3838/9139-5725. Plantão sáb/dom. Riviera Apto, 2/4 sd 1 ste, sl, coz, var, wc soc, ár lzer compl c/ bar molhado, pisc adlu/infan, ótimo p/ morar e investir, R$ 245 mil, APV859.

PROCURADORIA DE IMÓVEIS - C.998. F.4006-3838/9139-5725. Plantão sáb/dom. Cond. Porto Viejo Ap 2/4, sl, coz/arm, ár serv, R$ 180 mil. Plant 2ª a 6ª até 19h. Sáb/dom até 13h. APV938.

JM CORRETOR DE IMÓVEIS- C.1959. www.imoveisempre.com.br. F.9966-0834/8828-4614. Vende-se. Ótimo Apartam. ár nobre, and, médio, 1 ste + 1/4 soc, sl p/2 amb, var, cpa coz, ár serv, wc soc, 1 vg gar, pisc, elev, churrasq, port 24 hrs. R$ 160 mil. e valor cond. R$ 190,00. APV.4037.

PERES & PERES IMÓVEIS - C.1607. F.4006-0207. 2/4 snd 1 ste, 2 sls, coz, var, ár serv, churrasq, pisc, 1 gar, 2 elev, sl festa, tv a cabo. R$ 160 mil. AV-01225.

ROSENO IMÓVEIS- C.1861-J. F.3211-0707. www.rosenoimoveis.com.br. Vd Ap, 2/4(ste), sl, var, gar, mobil, frente p/o mar, R$ 250 mil. DIT-1215.

ROSENO IMÓVEIS - C.1861-J. F.3211-0707. www.rosenoimoveis.com.br. Vd Ap Duna Barcane, 17º and, 2 sts, sl, var, coz, ár/serv, gar, ár/lzer. R$ 270 mil facilit. DIT-1524.

ROSENO IMÓVEIS- C.1861-J. F.3211-0707. www.rosenoimoveis.com.br. Vd Ap Ahead Pta Negra, frente/mar, 2/4(ste), sl, coz, wc, pisc. R$ 265 mil. DIT-1255.

3 Quartos

LINDO APTO. - 3/4, sl, coz. amer, dep, à 1.500m2 do mar 110m2. 9907-9742 Creci 2352.

HENRIQUE VIEIRA-C.2704. 17ª Reg. F.3231-4458/9115-6658. Corais Enseada P Negra, var, sla, wc, 3/4 s/ 1 ste, coz, ár serv, mobiliado R$ 320 mil.

HENRIQUE VIEIRA-C.2704. 17ª Reg. F.3231-4458/9115-6658. Corais de Pta Negra, Apto, 3/4 s/1 st, coz e ár/lzer. R$ 240 mil.

PROCURADORIA DE IMÓVEIS- C.998. F.4006-3838/9139-5725. Plantão sáb/dom. Corais de Ponta Negra, 3/4(1 ste), 2 sls, coz/arm, wc soc, wc/emp, 2 vg, ár/lzer compl. R$ 280 mil. APV.356.

TERTULIANO RÊGO - C.1098. F.3203-2800. Plantão Sáb/Dom. Exc local, novo, sl 2 amb/var, 3/4 (1 ste), wc soc, demais deps, 2 gar, lzer, pgto facilitado R$ 300.609,76 TR16491.

PERES & PERES IMÓVEIS - C.1607. F.4006-0207. 3/4, sdo 1 ste, 1 sl, coz, lav, dep emp, var, wc serv, ár/serv, churr, pisc, 2 gar, 2 elev, sl/fest, playg. R$ 290 mil. AV-01296.

SOUSA & AMARAL - C.2502. F.3082-1949. Ap 3/4 snd 1 ste, sl p/ 2 amb, wc soc, coz, ár serv, dep emp, 2 vg gar. R$ 320 mil. AP011.

1.1 Ponta Negra

PERES & PERES IMÓVEIS - C.1607. F.4006-0207. Corais de P.Negra, Torre Amarela, Apto 2701, 3/4, sdo 1 ste, closet, 2 sls, coz, copa, lavand, ár serv, churrasq, pisc, 2 gar, 3 elev, sl festa, playground, 100m2. R$ 290 mil ac proposta. AV-01666.

ROSENO IMÓVEIS- C.1861-J. F.3211-0707. www.rosenoimoveis.com.br. Vd Ap, 3/4(ste + semi-ste), var, sl, wc, 91,50m2, var, 2 gar, ár lazer. R$ 270 mil. DIT-1314.

CORAIS DE PONTA NEGRA - apto 16º andar, 3/4 (1 ste c/ closet), sala, wc soc, ár. serv, ampla área de lazer. F: 9981-4999.

CAIO FERNANDES - C.1191. F.4008-0001. Plantão sábado/dom/feriados das 8 às 17h. www.caiofernandes.com.br. ótimo apto c/95m2, 3/4 sdo 1 ste, sl p/2 amb + var, coz c/arm, dep, gás enc, 2 vgs gar, sombra, apenas. R$ 300 mil. APV.15942.

+ de 3 Quartos

JM CORRETOR DE IMÓVEIS- C.1959. www.imoveisempre.com.br. F.9966-0834/8828-4614. Vende-se.Blo apartam, 4 suíts, (05 varands), 4 vg garag, Bla Vist(mar+mo.carec), spaço, req. conf, sl p/ 3 amb, pso porc, sl star int, lavab, roupar, tdas stes(varan), ste mast(clo+wc), cop, coz compl, desp, ár.serv, dep compl. Entr serv, bla ár lzer, 2 slões fest, 2 elevadrs, academ, 2 pisc, (churr), Q. polies, sl ginas, mini psta coope, c.futbl. soc, sl jgos, seg, C.gás, Port 24 hrs. APV.1095.

PERES & PERES IMÓVEIS- C.1607. F.4006-0207. 4/4, sdo 2 sts, 2 sl, coz, arm no quarto, var, ár serv, churr, piscina, 3 gar, 2 elev, sl fest, 190m2. R$ 750 mil. AV.01456.

Potilândia

2 Quartos

CAIO FERNANDES - C.1191. F.4008-0001. Plantão sábado/dom/feriados das 8 às 17h. www.caiofernandes.com.br. Apto 58m2, 2 sts, sl p/ 2 amb, var, coz c/ arm, bom acabto, pilotis, ac financ. R$ 120 mil. APV.14798.

Serrambi

2 Quartos

SOUSA & AMARAL - C.2502. F.3082-1949. Ap 2/4, sl, coz, wc soc, ár serv, R$ 75 mil aceita CEF. AP51.

Tirol

SÓLIDA IMÓVEIS- C.0316J/S. Plantão no 3133-4000. Exc oportunidade! 55,68m2, próx à Academia, Shoppings, obra em estágio avançado! Mensais a partir de R$ 888,65. SIVA-05.

1 Quarto

TERTULIANO RÊGO- C.1098J. F.3203-2800. Plantão Sáb/Dom. Ótimo apto, sl, var, 1 ste, closet, arm, wc soc, coz/arm, gar. R$ 120 mil. TR14666.

2 Quartos

SÓLIDA IMÓVEIS- C.0316J/S. Plantão no 3133-4000. Apto fase const, próx ao Midway Mall c/ 57,92m2 c/var, sl, 2/4, 1 ste, wc, ár serv, gar. R$ 150 mil. SIVA-2038.

SÓLIDA IMÓVEIS- C.0316J/S. Plantão no 3133-4000. Apto novo c/60m2, c/ 2/4 (1 ste), sl p/2 ambs, coz, gar, sl/fest, pisc, elev, guar. Próx ao Marista. R$ 160 mil. SIVA-2030.

PROCURADORIA DE IMÓVEIS - C.998. F.4006-3838/9139-5725. Plantão sáb/dom. Apto c/2/4 (1 ste), wc, sl, var. R$ 130 mil. APV1041.

PERES & PERES IMÓVEIS- C.1607. F.4006-0207. 2/4, sd 1 st, 2 sls, coz, var, ár/serv, pisc, 1 gar, 2 elev, sl/fest, playg. R$ 85 mil + SD. AV-01425.

ATIVA IMOBILIÁRIA- C.1170. F.3221-6050. Ap 2/4 snd 1 suit, sl p/2 amb, wc, coz, ár serv, var, 1 vg gar. ATC-92051.

1.1 Tirol

CAIO FERNANDES - C.1191. F.4008-0001. Plantão sábado/dom/feriados das 8 às 17h. www.caiofernandes.com.br. Belo apto, novo, 55m2, 2/4 snd 1 ste, sl, var, coz c/ arm, elev R$ 170 mil. APV.16141.

CAIO FERNANDES - C.1191. F.4008-0001. Plantão sábado/dom/feriados das 8 às 17h. www.caiofernandes.com.br. Apto novíssimo, 56m2, sombra, 2/4 sdo 1 ste, sl p/2 amb, coz, elev, 1 vg gar, pilotis, guarita, acab diferenciado, andar alto. R$ 85 mil + saldo devedor. APV.15667.

3 Quartos

SÓLIDA IMÓVEIS- C.0316J/S. Plantão no 3133-4000. Apto no HANNA SAFIEH c/2 e 3/4, vários andares, a partir R$ 165 mil. SIVA.2049.

SÓLIDA IMÓVEIS- C.0316J/S. Plantão no 3133-4000. Apto em const c/99,37M2 C/var, sl 3/4, 1 ste, wc, coz, ár serv, D.C.E, 2 vgs, lazer compl. R$ 340 mil. SIVA.3037.

PROCURADORIA DE IMÓVEIS - C.998. F.4006-3838/9139-5725. Plantão sáb/dom. Apto c/3/4 sd 1 ste, 3 sls, wc, dep emp, ár serv, 2 vgs gar. R$ 270 mil. + SD. R$ 80 mil. APV966.

PROCURADORIA DE IMÓVEIS- C.998. F.4006-3838/9139-5725. Plantão sáb/dom. Ap 3/4 (1ste) sl p/2 amb, dep, ár serv R$ 250 mil. APV1011.

PROCURADORIA DE IMÓVEIS - C.998. F.4006-3838/9139-5725. Plantão sáb/dom. Ap 3 ste, sls, cz, ár serv, dep emp, R$ 550 mil. APV1024.

TERTULIANO RÊGO- C.1098J. F.3203-2800. Em constr, exc apto, and alto, sl/2 ambs/var, lav, esc, 3 sts, d+ deps, 4 gar, lzer. Pgto facilitado. R$ 570 mil. TR16444.

TERTULIANO RÊGO - C.1098J. F.3203-2800. Plantão Sáb/Dom. Apto ótimo local, amplo, sl 3 amb/var, lav, 3/4 (1 ste, 2 semi ste), wc soc, demais deps, 3 gar, lazer. R$ 260 mil. TR16039.

TERTULIANO RÊGO - C.1098J. F.3203-2800. Plantão Sáb/Dom. Apto exc local, próx ao Midway, sl 2 amb, 3/4 (1 ste), wc soc, demais deps, gar, lazer. R$ 190 mil. TR16493.

PERES & PERES IMÓVEIS - C.1607. F.4006-0207. 3/4 sdo 1 ste, closet, 2 sls, coz, arm no qto, lav, dep emp, wc serv, ár serv, desp, 2 gar(ns), 2 elev(es), slão fest. R$ 280 mil. AV-01319.

PERES & PERES IMÓVEIS - C.1607. F.4006-0207. 3/4 sd 3 sts, closet, 3 sls, coz, dep emp, var, wc serv, ár/serv, desp, pisc, 3 gar, 3 elev, sl/fest. R$ 550 mil. AV-01423.

PERES & PERES IMÓVEIS- C.1607. F.4006-0207. 3/4 sd 2 st, 2 sls, coz, arm no quarto, lavand, dep emp, escrit, wc serv, ár serv, desp, 2 gar, 2 elev, sl fest, playg, 230 m2 R$ 460 mil. AV.01574.

ATIVA IMOBILIÁRIA - C.1170. F.3221-6050. Apto exc loc, 100m2, sl p/ 2 amb, var, 3/4 snd 1 suit, wc soc, coz, ár serv, dep emp, lazer comp, decorado. Entregue c/ arms, auto financ em até 90(noventa) meses. ATGR-6944.

ATIVA IMOBILIÁRIA - C.1170. F.3221-6050. Ótm apto, 1 por and, sl amp c/ var, 3/4 snd 1 suit, escrit, dep comp, ár serv, coz, banc granito, 2 vg gar, depósito indiv, ár lazer. ATC-6968.

CAIO FERNANDES- C.1191. F.4008-0001. Plantão sábado/dom/feriados das 8 às 17h. www.caiofernandes.com.br. Grande apto, 115m2, próx ao Midway, 3/4 sd 1 ste + dep emp, 2/4, sl p/2 amb, coz c/arm, elev, esc. pub. R$ 180 mil. APV.16.190.

VALOR IMÓVEIS RN- Creci. J.1833. F.3201-3000. Ótimo apto 115m2, próx a prudente, sombra, revest, 3/4 sd 1 ste + dep emp, sl 2 ambs, var, coz, 2 gar, lzer comp R$ 180 mil, Ac CEF. AV4053.

VALOR IMÓVEIS RN- Creci. J.1833. F.3201-3000. Ótimo Apt próx AABB, sombra, revest, 3/4 s/1 ste c/ arm, dep emp, sl 2 ambs, var, coz, 2 gar, lzer comp, R$ 335 mil, AV-4066.

1.1 Tirol

VALOR IMÓVEIS RN- Creci. J.1833. F.3201-3000. Ótmo Apt 220m2, 3 sts c/closet, sl 3 ambs, var, coz c/arms, dep emp, 3 gar, lzer compl. R$ 550 mil. AV.5001.

+ de 3 Quartos

VDO APTO TIROL- EDF GILMAR FILHO, 4 stes, 3 vgs, 01 Apto por Andar,Dependência. F:3222-6331

SÓLIDA IMÓVEIS- C.0316J/S. Plantão no 3133-4000. Apto 220m2, 4/4 (2 sts), coz, D.C.E, 2 vgs, var, sl fest, lobby. R$ 380 mil. SIVA.4011.

PROCURADORIA DE IMÓVEIS - C.998. F.4006-3838/9139-5725. Plant: Sáb/Dom. 4/4 sd 3 sts c/ árm, dep, vista p/ mar, ár lzer, R$ 420 mil. APV639.

PROCURADORIA DE IMÓVEIS- C.998. F.4006-3838/9139-5725. Plantão sáb/dom. Pré-Lanç, R. Jundiaí, 4/4-2 stes, 150m2 de ár. A partir R$ 426 mil. APV750.

PROCURADORIA DE IMÓVEIS - C.998. F.4006-3838/9139-5725. Plant sáb/dom. Ap 4/4, 2 sts, 2 vg, sla estar/jant, clost, coz, wc serv, pisc, slão/fest/ginást, jd ext, sauna. R$ 373 mil. APV869.

PROCURADORIA DE IMÓVEIS - C.998. F.4006-3838/9139-5725. Plantão sáb/dom. Mansão Severino Alves Bila 4 ste, sl, coz amplas, var, dep emp. A partir R$ 660.900,00. APV1000.

PROCURADORIA DE IMÓVEIS - C.998. F.4006-3838/9139-5725. Plant: Sáb/Dom. Residencial Miguel Barra apt 4 sts (tds c/var) 2 sls, coz, dep comp, 5 ou 6 vg gar, 238m2, 1 p/and. A partir R$ 715 mil. APV977.

JM CORRETOR DE IMÓVEIS- C.1959. f.9966-0834/8828-4614. www.imoveisempre.com.br. Vende-se Belo apto, ár nbre, estilizad, requint, confort, and.médio, 4 sts (armars+blindx), suít mast (vara+clos + blindx + hidro), excel varand, lav, sl 3 amb, ampla, coz (armars) + desp, dep compl, ár serv, 260m2 ar privat, slão fest, 2 pscins, churrasq, elevs c/códig, 3 vgs gar, s.jogos, guarita.24 hs. APV1027.

JM CORRETOR DE IMÓVEIS- C.1959. www.imoveisempre.com.br. F.9966-0834/8828-4614. Vende-se lindo Apartm, estiliz, spaço, req, coraç tirol-novo-1 sl p/ 3 amb, 4 stes, lvb, ste casal(closet), var, porc, sanca, Rda tto, coz, (msa gran+cb gran), desp, dep compl. Entr serv, ár serv, fin acab, port 24hs, 3 vg gar, pisc, slão fest, 2 elev. R$ 550 mil. APV.975.

PERES & PERES IMÓVEIS - C.1607. F.4006-0207. 4 sts, closet, 4 sls, coz, copa, lavand, dep emp, wc serv, ár serv, desp, churrasq, pisc, 3 gar, 2 elev, sl festa. R$ 540 mil. AV-01241.

ATIVA IMOBILIÁRIA- C.1170. F.3221-6050. Apt c/sl amp p/ 3 amb + estar int, lavb, 4 suit, coz, á/serv, dep comp, piso da sala em granit, teto rebaixado em gesso, coz c/ banc em granito, lazer c/ piscina, sauna, quadra, sl jog, churr, 1 p/and. ATC-6982.

ATIVA IMOBILIÁRIA- C.1170. F.3221-6050. Apto c/sl p/2 ambs, var, 4/4 sd 2 sts, wc soc, lav, coz c/arm, desp, ár/serv, dep de emp. ATC-92074

VALOR IMÓVEIS RN- Creci. J.1833. F.3201-3000. Ótm cobertura duplex 410m2, 4 suit, sl 3 ambs, var, copa coz, 4 gar, lazer comp, próx à TV Tropical. AV-4018.

1.2 Apartamento Aluga

Alecrim

1 Quarto

PROCURADORIA DE IMÓVEIS- C.998. F.4006-3838/8884-2547. Plantão sáb/dom. Apto, Kitnet Vitória sl, 1/4, wc soc. R$ 320,00 + tx e IPTU. APL025.

Areia Preta

1 Quarto

CAIO FERNANDES- C.1191. F.4008-0001. Plantão sábado/dom/feriados das 8 às 17h. 1 ste, sla, coz, ár/lzer compl. R$ 1.200,00 + cond. APA-4454.

1.2 Areia Preta

3 Quartos

ALUGUE COM VALOR- Creci. J.1833. F.3201-3000/3201-6262. Vista p/mar, apt 3 sts, sla/2 ambs, lav, qts e coz c/arms, dep emp, lzer/compl. AA-219.

Bairro Latino

3 Quartos

PIMENTA CRECI 1135 - F: 3231-8310/8726-0191. 3/4, sla, wc, coz, dep. R$ 600,00 + cond.

Barro Vermelho

1 Quarto

PROCURADORIA DE IMÓVEIS- C.998. F.4006-3838/8884-2547. Plantão sáb/dom. Edf Stavelot, sl, 1/4, wc soc c/ box, coz, ár serv. R$ 480,00 + tx e PTU. APL-118.

CAIO FERNANDES - C.1191. F.4008-0001. Plantão sábado/ dom/feriados das 8 às 17h. Apt c/ 1/4, sla, wc soc, coz, ggm, R$ 400,00 + cond. APA-4241.

2 Quartos

TERTULIANO RÊGO- C.1098. F.3203-2800. Plantão sáb/dom. Exc loc, sl, 2/4, coz/americ. Valor do aluguel c/ tudo incluso, temos também stes no mesmo local. R$ 450,00. TR16203.

CAIO FERNANDES- C.1191. F.4008-0001. Plantão sábado/ dom/feriados das 8 às 17h. Apto c/2/4 sd 1 st c/arms, sl p/2 ambs, var, wc c/blíndex e arms, coz americ c/arms, ár/serv, ár/lzer compl e 1 vg ggm cobert. R$ 800,00 + cond. APA-3632.

CAIO FERNANDES - C.1191. F.4008-0001. Plantão sábado/ dom/feriados das 8 às 17h. Apt c/ 2/4, sla, wc, coz, ár/serv, ggm, aproximadante 65m2. R$ 700,00 + cond. APA-10034.

CAIO FERNANDES - C.1191. F.4008-0001. Plantão sábado/ dom/feriados das 8 às 17h. 2/4, sla, coz, wc, ár serv, R$ 450,00 + cond. APA-9736.

3 Quartos

CAIO FERNANDES- C.1191. F.4008-0001. Plantão sábado/ dom/feriados das 8 às 17h. Apto c/3/4 sd 1 st c/ arms embut, sl p/ 2 ambs, wc, coz c/ arms, ár/serv, 2 vgs, R$ 900,00 + cond. APA-9895.

ALUGUE COM VALOR - Creci. J.1833. F.3201-3000/3201-6262. Prox a Gosto de Pão, sombra, apt 3/4 s/1 ste, sl p/2 ambs, coz, 1 gar. R$ 650 + taxas. AA-315.

Candelária

1 Quarto

KITNET - Ste, área serv., coz. Inclui água/luz.9116-5243

2 Quartos

PROCURADORIA DE IMÓVEIS- C.998. F.4006-3838/8884-2547. Plantão sáb/dom. Res Jacumã, sl, 2/4 c/arm, wc soc c/box, coz, ár serv, c/wc. R$ 550,00 + tx e IPTU. APL.159.

CAIO FERNANDES - C.1191. F.4008-0001. Plantão sábado/ dom/feriados das 8 às 17h. Apto c/2/4, sl, coz c/ arms, piscina, churrasq, 1 vg gar, R$ 500,00 + cond. APA-9828.

CAIO FERNANDES- C.1191. F.4008-0001. Plantão sábado/ dom/feriados das 8 às 17h. Apto c/sl, 2/4 sd 1 st, coz, ár/serv, dep emp, var, wc, pisc e 02 vg ggm. R$ 1 mil + Cond. (O valor pode ser negociado).APA-1197.

CAIO FERNANDES - C.1191. F.4008-0001. Plantão sábado/ dom/feriados das 8 às 17h. Ap c/ 2/4 sd 1 st, sl, coz, ár/lzer compl e 1 vga de ggm. R$ 800,00 + cond. APA.5001.

PERES & PERES IMÓVEIS - C.1607. F.4006-0207. Apto, 2/4, sl, coz, c/arm, lavand, var, wc serv, ár serv, 1 vg cob, sl fest, playg, 57m2. R$ 450,00 + cond + taxas (Edif Jacumã Fotos: www.pereseperes.com.br) AL-00668.

1.2 Candelária

ATIVA IMOBILIÁRIA- C.1170. F.3221-6050. Apto c/sl p/2 amb, var, 2/4 sdo 1 ste, wc soc, coz, ár serv, 1 vga gar, arm, box. ATGR-129.

3 Quartos

CAIO FERNANDES - C.1191. F.4008-0001. Plantão sábado/ dom/feriados das 8 às 17h. 3/4 snd 1 ste, sla p/ 2 ambs, wc, coz amer,ár serv, 3 vgs, R$ 950 + cond. APA8259.

+ de 3 Quartos

ATIVA IMOBILIÁRIA- C.1170. F.3221-6050. Ap c/sl p/2 ambs, 4 sts, sd 3 sts c/closet e arms(tdas c/var), lav, coz ampla, ár/serv. ATGR-166.

Capim Macio

1 Quarto

PERES & PERES IMÓVEIS - C.1607. F.4006-0207. 1/4 c/ arm, sl, coz americ, var, wc soc, ár serv, 1 vaga R$ 700,00 + IPTU .Cond José Justiniano de Mello. Tx de cond incluso no aluguel (água, gás e tv à cabo). AL-00209.

2 Quartos

PROCURADORIA DE IMÓVEIS - C.998. F.4006-3838/8884-2547. Plantão sáb/dom. Apto, Cond Maison Debret sl, 2/4, wc soc c/ box, coz, ár serv, guarita. R$ 550,00 + tx e IPTU. APL225.

TERTULIANO RÊGO - C.1098. F.3203-2800. Plantão sáb/dom. ótm local, sl 2/4, wc soc, demais deps, gar, ldo/sombra. R$ 400,00. TR16940.

CAIO FERNANDES- C.1191. F.4008-0001. Plantão sábado/ dom/feriados das 8 às 17h. Apto c/2/4, sl, wc, coz, dep emp, ár/ serv, ár/lzer c/slão de festas, qra e playg e 1 vg ggm. R$ 350,00 + Cond. APA-1144.

CAIO FERNANDES- C.1191. F.4008-0001. Plantão sábado/ dom/feriados das 8 às 17h. Ap 2/4, sd 1 st, sl, var, wc, coz, 1 vg de ggm e ár/lzer compl. R$ 1.100,00 c/cond incluso. APA-9870.

ALUGUE COM VALOR- Creci. J.1833. F.3201-3000/3201-6262. Próx à CEF, ótm apt 2/4 s/1 ste, sl/2 ambs, var, wc, coz, gar, elev, lzer compl. R$ 750,00 + taxas. AA-317.

ALUGUE COM VALOR- Creci. J.1833. F.3201-3000/3201-6262. Apt, 2/4, sl, coz, ár/serv, próx à Super, Colégios, faculd, etc. R$ AA-295.

ALUGUE COM VALOR- Creci. J.1833. F.3201-3000/3201-6262. Próx à Gosto de Pão, 2/4 s/1 ste, sla/2 ambs, wc c/boxm, coz, 1 gar. R$ 550,00 + txs. AA-318.

ATIVA IMOBILIÁRIA- C.1170. F.3221-6050. Apto c/sl, 2/4, wc soc, coz, ár/serv, 2 ggns, ldo/sombra. ATGR-163.

3 Quartos

CAIO FERNANDES- C.1191. F.4008-0001. Plantão sábado/ dom/feriados das 8 às 17h. Ap c/ sl, 3/4 sd 1 st, coz, ár/serv, wc, ggm, pisc, arm embut. R$ 900,00 c/cond incluso. APA-9794.

ALUGUE COM VALOR- Creci. J.1833. F.3201-3000/3201-6262. Ót apt novo, 3/4 s/ 1 ste, lzer, elev, sla, 2 ambs, var, ót loc. AA332.

ALUGUE COM VALOR- Creci. J.1833. F.3201-3000/3201-6262. Apt reformado 3/4, sl, coz, 2 wc, ár serv, prox a super, colegio, faculdade, etc. R$ 550 (Incluso taxas). AA-326.

Centro

3 Quartos

CAIO FERNANDES- C.1191. F.4008-0001. Plantão sábado/ dom/feriados das 8 às 17h. Ap c/ 3/4, sl p/ 2 amb, wc, coz e ár serv, R$ 600,00 + cond. APA-4566.

1.2 Cid. da Esperança:

Cidade da Esperança

2 Quartos

TERTULIANO RÊGO - C.1098. F.3203-2800. Plantão sáb/dom. Cond fech, sla 2 amb, 2/4, wc soc, coz, á serv, dep emp, gar, R$ 550. TR8874.

CAIO FERNANDES - C.1191. F.4008-0001. Plantão sábado/ dom/feriados das 8 às 17h. Apto c/ 2/4, sl, wc, coz, ár/serv, dep emp. R$ 450,00. APA-10075.

Cidade Satélite

2 Quartos

PROCURADORIA DE IMÓVEIS - C.998. F.4006-3838/8884-2547. Plantão sáb/dom. Res Vitória, sl, 2/4, wc soc, coz americ, ld somb, ár.lazer, 1 vg gar, imóvel novo, R$ 450,00 + tx e IPTU. APL235.

PROCURADORIA DE IMÓVEIS - C.998. F.4006-3838/8884-2547. Plantão sáb/dom. Apto, Cond Sun Towers, sl, 2/4 sdo 1 ste, wc soc c/box, coz, ár serv, var, pisc, 1 vg gar. R$ 600,00 + tx e IPTU. APL673.

PROCURADORIA DE IMÓVEIS - C.998. F.4006-3838/8884-2547. Plantão sáb/dom. Apto, Cond Villagio Verita II, imovél novo c/ 2/4, sl, coz, ár serv, 1 gar, ár lzer. R$ 500,00 c/ cond incluso.APL682.

CAIO FERNANDES - C.1191. F.4008-0001. Plantão sábado/ dom/feriados das 8 às 17h. Apto c/2/4, sl ampl, wc soc, coz, ár serv, playgrond, ggem. R$ 450,00 + cond. APA-8487.

CAIO FERNANDES - C.1191. F.4008-0001. Plantão sábado/ dom/feriados das 8 às 17h. Apto c/2/4, sl, coz, wc. R$ 450,00 + cond. APA-8931.

CAIO FERNANDES - C.1191. F.4008-0001. Plantão sábado/ dom/feriados das 8 às 17h. Apt c/ 2/4, sl, coz, wc. R$ 400,00 + cond APA-10010.

ALUGUE COM VALOR - Creci. J.1833. F.3201-3000/3201-6262. Apto próx ao Instituto Brasil Apt novo 2/4 sl 2 amb, wc, coz, 1 gar. R$ 400 + taxas. AA-337.

Cidade Verde

1 Quarto

CAIO FERNANDES - C.1191. F.4008-0001. Plantão sábado/ dom/feriados das 8 às 17h. Apt c/ 1/4, sl, coz, wc, incluso ág/luz. R$ 500,00, APA-10046.

2 Quartos

CAIO FERNANDES - C.1191. F.4008-0001. Plantão sábado/ dom/feriados das 8 às 17h. Apt c/ 2/4, sl, coz, wc. R$ 550,00 + cond APA-10045.

PERES & PERES IMÓVEIS - C.1607. F.4006-0207. 2/4 sl, coz, ár/serv, (Cond Villa Lobos). R$ 600,00 + cond + taxas temos + disponib no cond recem-cost. AL-00673.

Dix-Sept Rosado

2 Quartos

PERES & PERES IMÓVEIS - C.1607. F.4006-0207. Apto 2/4 sdo 1 ste, sl, coz, wc soc, ár serv, wc soc, lado da sombra, 1 vg, 54m2. R$ 380,00 (incluso o cond). AL-00212.

ATIVA IMOBILIÁRIA - C.1170. F.3221-6050. Ap c/sl, var, 2/4 sd 1 st e semi-ste, coz c/arms, ár/serv, ggm. ATGR.174.

Emaús

3 Quartos

CAIO FERNANDES - C.1191. F.4008-0001. Plantão sábado/ dom/feriados das 8 às 17h. Ap c/ 3/4 sd 1 st p/2 ambs, wc soc, coz, ár/serv, playg, churr, slão/festas, ggm. R$ 530,00 + cond. APA-10037

1.2 Igapó

Igapó

2 Quartos

PORTO DO POTENGI I - 2/4, sl, coz, wc. R$ 270,00. + cond + IPTU. F: 8802-1763

APT C/2/4- 1 suíte. R$ 450,00. F:3214-4422.

Lagoa Nova

1 Quarto

CAIO FERNANDES - C.1191. F.4008-0001. Plantão sábado/ dom/feriados das 8 às 17h. Apto c/ 1/4, ste, wc, coz, pisc, 1 vg gar. R$ 600,00 + cond. APA-8761.

CAIO FERNANDES- C.1191. F.4008-0001. Plantão sábado/ dom/feriados das 8 às 17h. Ap c/ sl, quarto, wc, coz e 1 vag gar, R$ 480,00 + cond. APA.8358.

2 Quartos

CAIO FERNANDES - C.1191. F.4008-0001. Plantão sábado/ dom/feriados das 8 às 17h. Apto c/ 2/4 sdo 1 ste, sla p/2 ambs, wc, coz americ, desp, ár/serv, ggm. R$ 700,00 + cond. APA-10014.

CAIO FERNANDES - C.1191. F.4008-0001. Plantão sábado/ dom/feriados das 8 às 17h. Apto c/ 2/4 sd 1 ste, sl, wc c/arms, ggm. R$ 750,00 + cond. APA-10032

CAIO FERNANDES - C.1191. F.4008-0001. Plantão sábado/ dom/feriados das 8 às 17h. Apto c/ 2/4, 1 sl p/2 amb, dep emp, ár serv, coz e wc. R$ 1 mil. incluso cond e IPTU. APA-9932.

CAIO FERNANDES - C.1191. F.4008-0001. Plantão sábado/ dom/feriados das 8 às 17h. Apto c/ 2 sts c/arms, sla, wc, coz c/arms, ár/serv. R$ 750,00 + cond. APA-10039

CAIO FERNANDES - C.1191. F.4008-0001. Plantão sábado/ dom/feriados das 8 às 17h. Apto c/ 2/4 sdo 1 ste, sla, wc, coz, ár/ serv, R$ 550,00 + cond. APA-10074.

CAIO FERNANDES - C.1191. F.4008-0001. Plantão sábado/ dom/feriados das 8 às 17h. Apto c/ 2/4, sdo 1 ste, sl p/2 ambs, wc, coz amerc, 1 gar coberta, ár lazer, comp. R$ 800 + cond. APA-9959.

PERES & PERES IMÓVEIS- C.1607. F.4006-0207. 2/4 sdo 1 ste c/arm, sl, wc soc, var, coz c/ arm, ár/serv, sl/fest, 55m2. (Cond Res. Saint Paul). R$ 800,00 + cond + taxas. Fotos no site: www.pereseperes.com.br) AL-00106.

PERES & PERES IMÓVEIS - C.1607. F.4006-0207. 2 stes, sl, coz, var, ár serv, pisc, sl fest, playground, 1 vg, 57m2 (cond res victoria) R$ 1000. (c/cond incluso) + taxas de IPTU. AL00663.

ALUGUE COM VALOR - Creci. J.1833. F.3201-3000/3201-6262. Apt prox ao Campus, ótimo apto 2/4 c/arm, sl, coz c/arm, dep emp, lazer, seg, conserv, vent e sombra apenas. R$ 800 (sem taxas). AA-311.

ALUGUE COM VALOR - Creci. J.1833. F.3201-3000/3201-6262. Próx à Prudente apto c/arms, 2/4 e 1 st, lzer, 1 gar, seg. R$ 600 + txs. AA-316.

ATIVA IMOBILIÁRIA- C.1170. F.3221-6050. Ap c/sl p/2 amb, 2/4, wc soc, coz, ár serv, dep emp, gar. ATGR-180.

3 Quartos

PIMENTA CRECI 1135 - F: 3231-8310/8726-0191. 3/4, sala, wc, coz, dep. R$ 550,00 + cond R$ 250,00

PROCURADORIA DE IMÓVEIS- C.998. F.4006-3838/8884-2547. Plantão sáb/dom. Apto, Rescancun, sl, 3/4 sd 1 ste c/arm, wc soc, coz, ár serv. R$ 700,00 + tx e IPTU. APL-158.

PROCURADORIA DE IMÓVEIS- C.998. F.4006-3838/8884-2547. Plantão sáb/dom. Cond Csa Blanca, apto ótm local c/sl p/2 ambs, 3/4, wc soc, coz, ár/serv, 2 vg gar. R$ 450,00 + tx e IPTU. APL-662.

1.2 Lagoa Nova

CAIO FERNANDES- C.1191. F.4008-0001. Plantão sábado/ dom/feriados das 8 às 17h. Ap c/3 sts, sl p/2 amb, wc, coz c/arm, desp, dep, ár serv e 2 vgs gar. R$ 2 mil + cond. APA-9882.

CAIO FERNANDES- C.1191. F.4008-0001. Plantão sábado/ dom/feriados das 8 às 17h. Apto c/ 3/4, sla p/ 2 ambs, wc, coz, ár serv, 1ggm cobert, R$ 500,00 + cond. APA9976.

CAIO FERNANDES- C.1191. F.4008-0001. Plantão sábado/ dom/feriados das 8 às 17h. Apto c/ 3/4 snd 1 ste, sla p/ 2 ambs, wc, coz, ár serv, 1 gar, churr, R$ 900,00 incl cond + iptu. APA10025.

ATIVA IMOBILIÁRIA - C.1170. F.3221-6050. Ap c/sl p/2 ambs, 3/4 sd 1 st, wc soc, coz, ár/serv, dep emp, arms, box e bancadas. ATGR-165.

+ de 3 Quartos

CAIO FERNANDES- C.1191. F.4008-0001. Plantão sábado/ dom/feriados das 8 às 17h. Apto c/ 4 stes, sla p/ 2 ambs, wc, coz c/arms, 4 vgm, ár lzer compl, R$ 2.900,00 + cond. APA10055.

Morro Branco

2 Quartos

PROCURADORIA DE IMÓVEIS - C.998. F.4006-3838/8884-2547. Plantão sáb/dom. Apto, Res Caboata sl, 2/4 sd 1 ste, wc soc c/ box, coz, ár serv, var, pisc, 1 vg gar. R$ 700,00 + tx e IPTU. APL675.

CAIO FERNANDES - C.1191. F.4008-0001. Plantão sábado/ dom/feriados das 8 às 17h. Apto, 2 sts, sla p/3 ambs, wc, coz c/arm, desp, dep emp e ár serv, 2 gars cobertas. R$ 1.200,00 + cond. APA-10033

3 Quartos

CAIO FERNANDES - C.1191. F.4008-0001. Plantão sábado/ dom/feriados das 8 às 17h. Apto c/ 3/4, sdo 1 ste, sl p/2 amb, var, wc, ár serv, ár lazer comp, 2 vgs gar cob. R$ 1.200,00 + cond. APA-9962.

ALUGUE COM VALOR- Creci. J.1833. F.3201-3000/3201-6262. Apto novo próx ao hosp coração, 3/4 sd 1 st, var, sla c/ 2 ambs, lzer comp, 2 gar, R$ 850 + taxas, AA328.

Neópolis

1 Quarto

CAIO FERNANDES- C.1191. F.4008-0001. Plantão sábado/ dom/feriados das 8 às 17h. Apto novo, c/ 1/4, sla, wc, coz, 1 ggm, R$ 580,00, incluso água, cond/iptu. APA-10064.

2 Quartos

PROCURADORIA DE IMÓVEIS - C.998. F.4006-3838/8884-2547.Plantão sáb/dom. Cond Serambi II, sl, 2/4, wc soc, ár serv, gar, cond fech. APL687.

ALUGUE COM VALOR- Creci. J.1833. F.3201-3000/3201-6262. Apt reform, sombra 2/4 s/ste, sl 2 ambs, coz, 1 vg. R$ 500 + taxas. AA-304.

ALUGUE COM VALOR- Creci. J.1833. F.3201-3000/3201-6262. Apt sombra 2/4, sl 2 ambs, coz, 1 vg. R$ 500 + taxas. AA-304.

3 Quartos

PERES & PERES IMÓVEIS- C.1607. F.4006-0207. 3/4, sdo 1 ste, sl, coz, ár/serv, 1 vg, gar, cond Neópolis próx a Alapargata. 550,00 + cond + taxas. AL-00669.

Nova Descoberta

2 Quartos

PROCURADORIA DE IMÓVEIS - C.998. F.4006-3838/8884-2547. Plantão sáb/dom. Apto, Sl, 2/4 sdo 1 ste, wc soc, coz, ár serv, var. R$ 500,00 + tx e IPTU. APL295.

1.2 Nova Descoberta

3 Quartos

CAIO FERNANDES- C.1191. F.4008-0001. Plantão sábado/ dom/feriados das 8 às 17h. Apto c/3/4 sd 1 st, sl, coz c/arms, wc, ár/serv. R$ 480,00 + cond. APA-9055

Nova Parnamirim

2 Quartos

PROCURADORIA DE IMÓVEIS - C.998. F.4006-3838/8884-2547. Plantão sáb/dom. Apto, Guaira III sl, 2/4, wc soc c/box coz, ár serv, var. R$ 380,00 + tx e IPTU. APL305.

CAIO FERNANDES - C.1191. F.4008-0001. Plantão sábado/ dom/feriados das 8 às 17h. Apto c/2/4, sl, wc soc, coz, gar. R$ 450,00 + cond. APA-6650.

CAIO FERNANDES- C.1191. F.4008-0001. Plantão sábado/ dom/feriados das 8 às 17h. Apto c/ 2/4, sl, wc soc, coz c/arms, gar cob. R$ 440,00 + cond. APA-7892.

CAIO FERNANDES- C.1191. F.4008-0001. Plantão sábado/ dom/feriados das 8 às 17h. Apto c/ 2/4, sla, wc. R$ 480,00 + cond. APA-10008.

CAIO FERNANDES- C.1191. F.4008-0001. Plantão sábado/ dom/feriados das 8 às 17h. Apto c/2/4, sd 1 ste, sl p/2 ambs, coz c/arms, dep emp, ár/serv, wc. R$ 750,00 + cond. APA-10036

CAIO FERNANDES- C.1191. F.4008-0001. Plantão sábado/ dom/feriados das 8 às 17h. Apto c/ 2/4, sdo 1 ste, sl, coz c/arm, ár serv, wc, dep emp. R$ 800,00 + cond. APA-10113.

CAIO FERNANDES- C.1191. F.4008-0001. Plantão sábado/ dom/feriados das 8 às 17h. Apto c/2/4, sd 1 ste, sl p/2 ambs, coz c/arms, wc, dep emp, ár/serv, wc. R$ 750,00 + cond. APA-10036

CAIO FERNANDES- C.1191. F.4008-0001. Plantão sábado/ dom/feriados das 8 às 17h. Apto c/ 2/4, sl p/2 amb, coz c/arm, wc. R$ 500,00 + cond. APA-8140.

CAIO FERNANDES- C.1191. F.4008-0001. Plantão sábado/ dom/feriados das 8 às 17h. Apto c/2/4, sd 1 ste, sl ampla, coz amerc, ár serv, wc. R$ 550,00 + cond. APA-10074.

PERES & PERES IMÓVEIS - C.1607. F.4006-0207. 2/4 sdo 1 ste, sl, coz c/arm, wc soc, dep emp, ár serv, 1 vg, (cond Renascense Premier). R$ 750,00 + cond + txas. Temos outras disponib no bairro. AL-00669.

ALUGUE COM VALOR - Creci. J.1833. F.3201-3000/3201-6262. Apto, 1 locação, 2 sts, dep emp, sl 2 amb, coz c/arm, 1 vg lazer compl. R$ 700 + taxas na Abel Cabral. AA.314.

ALUGUE COM VALOR - Creci. J.1833. F.3201-3000/3201-6262. Apto, 1 locação, 2 sts, sl 2 amb, wc e coz c/arm, 1 vg lazer compl. R$ 800 + taxas Andar alto na Abel Cabral. AA.313.

ALUGUE COM VALOR - Creci. J.1833. F.3201-3000/3201-6262. Cond Org, apt 2/4, sombra,sla 2 ambs, coz, 1 vg, R$ 450 + taxas. AA323.

ALUGUE COM VALOR - Creci. J.1833. F.3201-3000/3201-6262. Apt reform, 2/4 s/2 sts, esc, sla 2 amb, coz c/arm, 1 vg, lzer compl, R$ 750 + taxas. AA322.

ATIVA IMOBILIÁRIA- C.1170. F.3221-6050. Apto c/sla, var, 2/4, sdo 1 ste, wc soc, coz, ár/serv, ggm. ATGR-181.

3 Quartos

COND. PLAZA- 3/4, Sl, Coz e wc com armários, R$ 800,00 c/ cond.incluso. F:9972-9054.

PROCURADORIA DE IMÓVEIS - C.998. F.4006-3838/8884-2547. Plantão sáb/dom. Ap Jard do Sul, sl p/2 amb, 3/4 sd 1 ste, wc soc, coz, ár serv, var, ár lazer c/pisc, churr, slão festas. R$ 450,00 + tx e IPTU. APL650.

CAIO FERNANDES - C.1191. F.4008-0001. Plantão sábado/ dom/feriados das 8 às 17h. Apto c/3/4 sd 1 suite, sla p/ 2 ambs, var, coz, wc soc,ár serv, R$ 550,00 + cond. APA-10043.

1.2 Nova Parnamirim

CAIO FERNANDES - C.1191. F.4008-0001. Plantão sábado/ dom/feriados das 8 às 17h. Apto c/3/4 sd 1 suite, sl, coz, ár serv, wc, var. R$ 430,00 + cond. APA-8974.

CAIO FERNANDES - C.1191. F.4008-0001. Plantão sábado/ dom/feriados das 8 às 17h. Apto c/3/4 sd 1 suite, sl, coz, wc, var. R$ 480,00 + cond. APA-10006.

CAIO FERNANDES - C.1191. F.4008-0001. Plantão sábado/ dom/feriados das 8 às 17h. Apto c/3/4 sd 1 suite, sl, wc, coz, ár serv. R$ 800,00 + cond. APA-10073.

CAIO FERNANDES - C.1191. F.4008-0001. Plantão sábado/ dom/feriados das 8 às 17h. Apto c/3/4, sla, coz, ár serv, wc. R$ 550,00 + cond. APA-10111.

CAIO FERNANDES - C.1191. F.4008-0001. Plantão sábado/ dom/feriados das 8 às 17h. Apto mobil, c/3/4 sdo 1 ste, sl p/2 amb, coz, wc, ár serv. R$ 800,00 Incluso cond. APA-9945.

PERES & PERES IMÓVEIS - C.1607. F.4006-0207. 3/4 sd 1 st, sl, coz, wc soc, var, ár serv, 1 vg, sl festa, qdra, esportes, 65m2 (cond Jd Itamaraty). R$ 550,00 + cond + taxas. AL00668.

ALUGUE COM VALOR - Creci. J.1833. F.3201-3000/3201-6262. Apt, 3/4 s/1 st, elev, sl 2 amb, var, wc, coz, 1 vg, lazer compl. R$ 500 P taxas, próx Akipão. AA-336.

ALUGUE COM VALOR - Creci. J.1833. F.3201-3000/3201-6262. Apt novo, 3/4 s/2 sts, sl/2 ambs c/ var, coz, 1 vg, lazer compl. R$ 700 + taxas. AA-287.

Parnamirim

3 Quartos

ATIVA IMOBILIÁRIA- C.1170. F.3221-6050. Apto c/sl, var, 3/4 sd 1 st, wc soc, coz, ár/serv, 1 vg ggm. ATGR-131.

Petrópolis

1 Quarto

CAIO FERNANDES- C.1191. F.4008-0001. Plantão sábado/ dom/feriados das 8 às 17h. Flat mobil c/1 st, sl, coz americ, ár/lzer compl, 1 vga ggm. R$ 1.100,00 + cond. APA-10031.

2 Quartos

**** ALUGO APARTAMENTOS **-** – Centro e Petrópolis,c/ 1 e 2/4 sla,copa/coz,wc,garagem de R$ 220,00 a R$ 500,00.F:3222-3465/3091-0502/ 9408-3746

APTO MOBILIADO - 2/4 sdo 1 ste, sla, wc soc, var, coz, gar, pisc. F: 9402-8026

PIMENTA CRECI 1135 - F: 3231-8310/8726-0191. 2/4, sala, wc, varanda, elevador, R$ 550 + cond. R$ 320,00

PIMENTA CRECI 1135 - F: 3231-8310/8726-0191. 2/4, sala, wc, coz, dep, elevador. R$ 450,00 + cond R$ 420,00

ALUGUE COM VALOR- Creci. J.1833. F.3201-3000/3201-6262. Apto, 2/4 sd 1 st, 1 sl, var, ld somb, bem ventil, 1 gar, próx à praia. R$ 750,00 + txs. AA-283.

ALUGUE COM VALOR- Creci. J.1833. F.3201-3000/3201-6262. Apto, c/vista p/mar, sombra, 2/4 sd 1 st, sl 2 ambs, avr, wc, coz c/ arm, lazer compl. R$ 700 + taxas. AA-321.

ATIVA IMOBILIÁRIA - C.1170. F.3221-6050. Apto c/ sl p/ 2 amb, 2/4 snd 1 st, wc soc, coz, ár serv, pisc, ldo sombra, lzer c/ pisc. ATGR-185.

3 Quartos

CAIO FERNANDES - C.1191. F.4008-0001. Plantão sábado/ dom/feriados das 8 às 17h. Apto c/3/4 sd 1 ste, sla, coz, ár/serv, pisc e 2 vgs de gar cobertas. R$ 1.300,00 + cond. APA-10027

ATIVA IMOBILIÁRIA - C.1170. F.3221-6050. Apt c/ sl p/ 2 amb, 3/4 snd 1 st, lavabo, wc soc, coz, dep emp, ár serv, gar. ATGR.149.

1.2 Petrópolis

ATIVA IMOBILIÁRIA - C.1170. F.3221-6050. Apto c/ sl p/ 2 amb, var, 3 ste c/ arm, escrit, coz, ár serv, dep emp, 3 vg gar, ld somb, lazer c/ piscina. ATGR-161.

ATIVA IMOBILIÁRIA - C.1170. F.3221-6050. Apto c/ sl p/ 2 amb, 3/4 snd 2 sts, wc soc, coz, ár serv, arm nos qtos, coz e wc c/ box em blindex, gar p/02 carr e lazer c/ pisc. ATGR-183.

+ de 3 Quartos

CAIO FERNANDES- C.1191. F.4008-0001. Plantão sábado/ dom/feriados das 8 às 17h. Apto c/4 sts/ arms emb, sla, coz c/arms, dep emp, desp, 3 vgs. R$ 2 mil + cond. APA-10060.

ATIVA IMOBILIÁRIA- C.1170. F.3221-6050. Exc apto tdo mobil c/sl p/2 ambs, var, lav, 4 sts sd 1 máster, coz, ár/serv e dep emp, 3 vg ggm. ATGR.169.

Pitimbú

2 Quartos

CAIO FERNANDES - C.1191. F.4008-0001. Plantão sábado/ dom/feriados das 8 às 17h. 2/4, sl p/ 2 ambs, coz amer, ár serv, 1 vg, ótimo acab, R$ 450,00 + cond APA-10044.

Planalto

2 Quartos

PERES & PERES IMÓVEIS - C.1607. F.4006-0207. 2/4, sl, coz, wc soc, lav, ár/serv, churr, pisc, sl/festas, 1 vg, 52m2(Cond Solar das Estações). R$ 500,00 (Cond Incluso) - Temos outra disponibilidade. AL-00621.

Praias

ROSENO IMÓVEIS- C.1861-J. F.3211-0707. www.rosenoimoveis.com.br. Praia do Meio Aluga flat vista p/mar, tv p/assin, pisc, sauna, gar, rest, mensal ou p/temporada. R$ 850,00 cond incluso. LOC-100.

3 Quartos

PROCURADORIA DE IMÓVEIS - C.998. F.4006-3838/8884-2547. Plantão sáb/dom. Cotovelo, Apto p/2 amb, 3/4 sdo 1 ste c/arm, coz c/arm, wc soc, dep emp, vista p/ mar, ár lazer compl, port 24h. R$ 800,00 + tx IPTU. APL.680.

Ponta Negra

1 Quarto

APARTAMENTOS MOBILIADOS - Fone: 9982-6226. www. aparttemporada.com.br

APARTAMENTO MOBILIADO - . Tr. 9983-7577.

FLAT - C/2 e 01 qto. mobiliado, à 100m do mar. Tr. 9907-9742 Creci 2352.

FLAT MOBILIADO - Beira mar, c/serviço camareira, sla, qto, coz, pisc, gar. F: 9402-8026

RES.CASA NOSTRA - Linda decoração, excelente localização. F: 3641-1429/9625-8568

PROCURADORIA DE IMÓVEIS - C.998. F.4006-3838/8884-2547. Plantão sáb/dom. Ap, Sl, quarto e wc soc. R$ 680.00 c/IPTU e cond incluso. APL-656.

CAIO FERNANDES - C.1191. F.4008-0001. Plantão sábado/ dom/feriados das 8 às 17h. Ap c/ estrut de flat de frente p/ mar c/ 1 ste, sla, ár lzer comp. R$ 1.100,00 + cond. APA-9979.

CAIO FERNANDES - C.1191. F.4008-0001. Plantão sábado/ dom/feriados das 8 às 17h. Apto c/1 ste, sl ampla, coz amerc, ár lazer compl, gar. R$ 1 mil + cond. APA.1346.

CAIO FERNANDES- C.1191. F.4008-0001. Plantão sábado/ dom/feriados das 8 às 17h. Apto c/1 st, arm embut, 1 vg ggm, c/frigobar, ar condicion, apto stúdio c/vista p/o morro do careca, c/tv, mini - coz e porta corr na sla, ar cond, mini coz, tv, ár/lzer c/pisc e sauna. R$ 1.350,00. APA-9744.

1.2 Ponta Negra

1.2 Apartamento Aluga

Ponta Negra

1 Quarto

CAIO FERNANDES - C.1191. F.4008-0001. Plantão sábado/dom/feriados das 8 às 17h. Flat c/1 ste, wc, todo mobiliado, R$ 1.700,00 + cond. APA4086.

ALUGUE COM VALOR- Creci. J.1833. F.3201-3000/3201-6262. Ótm flat mob c/1/4, sla, coz, 1 vg, próx ao Praia Shopping. R$ 800,00 + txs. AA-231

ALUGUE COM VALOR- Creci. J.1833. F.3201-3000/3201-6262. Ótm flat mob mobil 1/4, sl c/var, coz, 1 vg, lazer compl. R$ 1.200 + taxas. AA-319/320.

2 Quartos

VERANO P. NEGRA - Apto 2 dormit, linda decoração, temporada ou não. F: 3641-1429/9625-8568

PROCURADORIA DE IMÓVEIS - C.998. F.4006-3838/8884-2547. Plantão sáb/dom. Ap Cond Solar da Vila sl, 2/4, wc soc c/ box, coz, ár serv. R$ 350,00 +tx e IPTU. APL042.

PROCURADORIA DE IMÓVEIS - C.998. F.4006-3838/8884-2547. Plantão sáb/dom. Ap Edf Therra Mare sl, 2/4 sd 1 ste, wc soc, coz, ár serv, 1 vg gar R$ 800,00 + tx e IPTU. APL67.

PROCURADORIA DE IMÓVEIS - C.998. F.4006-3838/8884-2547. Plantão sáb/dom. Ap Cond Therramares, sl p/2 amb c/var, 2/4 sdo 1 ste c/arm, coz c/arm, wc soc, ár serv, port 24h. vista p/o mar. R$ 750,00 +tx e IPTU. APL681.

CAIO FERNANDES- C.1191. F.4008-0001. Plantão sábado/dom/feriados das 8 às 17h. Apto c/2/4 sd 1 ste c/arms emb, sla, coz americ c/arms, ár/lzer compl. R$ 1 mil + cond. APA-9041.

CAIO FERNANDES- C.1191. F.4008-0001. Plantão sábado/dom/feriados das 8 às 17h. Apto c/2/4 sd 1 ste c/ arms embut, var, sl, coz c/ arms, pisc, R$ 1.000,00 + cond. APA-10042.

CAIO FERNANDES- C.1191. F.4008-0001. Plantão sábado/dom/feriados das 8 às 17h. 2/4 sd 1 ste c/arm, sla p/2 ambs, coz c/ arms, ggm. R$ 1 mil + cond. APA-9938.

CAIO FERNANDES - C.1191. F.4008-0001. Plantão sábado/dom/feriados das 8 às 17h. Apto c/2/4 sdo 1 ste, sl, wc, coz, 1 vg gar. R$ 800,00 + cond. APA-8914.

CAIO FERNANDES- C.1191. F.4008-0001. Plantão sábado/dom/feriados das 8 às 17h. Apto, c/2/4, sl, var, wc, coz c/arm, ár serv, 1 vgs gar, c/elev. R$ 1 mil c/ cond, incluso. APA-9911.

CAIO FERNANDES- C.1191. F.4008-0001. Plantão sábado/dom/feriados das 8 às 17h. Apto c/2/4, sl, var, wc, coz, ár serv, 1 vg gar, c/elev, ár lazer comp. R$ 1.300,00 + cond. APA-10007.

CAIO FERNANDES- C.1191. F.4008-0001. Plantão sábado/dom/feriados das 8 às 17h. Apto c/2/4 sd 1 ste, sl p/2 amb, wc, coz, ár serv, 1 vg gar, c/elev, ár lazer compl. R$ 900,00 + cond. APA-10022.

CAIO FERNANDES- C.1191. F.4008-0001. Plantão sábado/dom/feriados das 8 às 17h. Apto c/2/4, wc, coz, ár serv, dep emp, gar. R$ 700,00. APA-10059.

ALUGUE COM VALOR- Creci. J.1833. F.3201-3000/3201-6262. Apto novo, sl p/2 c/var, 2/4 s/1 ste, wc soc, coz c/arm, 1ª loc, lzer compl, 1 vg, vista p/mar, 500m da orla. R$ 900,00 + txs. AA-164.

ATIVA IMOBILIÁRIA - C.1170. F.3221-6050. Apto c/sla, var, 2/4 snd 1 ste, 1 semi-ste, coz amerc, ár serv, 1 vg gar. ATGR-125.

ROSENO IMÓVEIS- C.1861-J. F.3211-0707. www.rosenoimoveis.com.br. Alug Ap 2/4(ste), mobil, pisc, fitness, gar, serv de hotel R$ 1.400,00 cond e internet incluso. LOC-282.

1.2 Ponta Negra

3 Quartos

CAIO FERNANDES - C.1191. F.4008-0001. Plantão sábado/dom/feriados das 8 às 17h. Apt c/ 3/4 snd 1 suit, sl p/ 2 amb, var, wc soc, coz, dep, ár lazer, 2 vgs gar, lado sombra. R$ 1.300,00 + cond. APA.3617.

CAIO FERNANDES - C.1191. F.4008-0001. Plantão sábado/dom/feriados das 8 às 17h. Apt c/ 3/4 snd 1 suit, sl, wc, coz c/ar, ár serv, gar, ár lazer comp. R$ 1.650,00. APA.10052.

PERES & PERES IMÓVEIS - C.1607. F.4006-0207. 3/4 sdo 1 ste, sl, coz, wc soc, dep emp, wc serv, ár/serv, churr, pisc, sauna, sl/fest, sl/ginást, playg, 2 vg, 100m2. R$ 1.200,00 + cond + txs(Cond Corais de Pta Negra) temos outras disponibilidades no cond e no bairro. AL-00450.

ALUGUE COM VALOR- Creci. J.1833. F.3201-3000/3201-6262. Apto novo, c/linda vista p/mar, acabto de 1ª, 1ª loc, 3/4 s/1 st, wc soc, coz, lzer comp, 2 vgs. AA-257.

ALUGUE COM VALOR - Creci. J.1833. F.3201-3000/3201-6262. Ótm apto 3/4 s/ 1 ste, coz, lzer compl e amplo, acad, seg, semi-mob. R$ 1.600,00 + txs. AA-148.

ROSENO IMÓVEIS- C.1861-J. F.3211-0707. www.rosenoimoveis.com.br. Alug Ap 3/4(ste), sl, wc, coz, 2 gar, ár/serv, mob, ár/lzer. R$ 2 mil. LOC-338.

Tirol

1 Quarto

CAIO FERNANDES - C.1191. F.4008-0001. Plantão sábado/dom/feriados das 8 às 17h. Apto mobil, 1 ste c/closet, sl p/2 amb, coz amerc c/arm, desp, ár serv, wc, 2 vgs gar, ár lazer compl. R$ 2 mil. APA-10041.

CAIO FERNANDES - C.1191. F.4008-0001. Plantão sábado/dom/feriados das 8 às 17h. Apto c/ 1/4, sl, wc, coz, ár serv, 1 vg gar cob. R$ 450,00 + cond. APA-9978.

2 Quartos

TERTULIANO RÊGO - C.1098. F.3203-2800. Plantão sáb/dom. Exc. Apto andar alto, sl 2 amb, 2/4 (1 ste), wc soc, demais deps, gar, lazer. R$ 700,00. TR16396.

CAIO FERNANDES - C.1191. F.4008-0001. Plantão sábado/dom/feriados das 8 às 17h. Apto c/2/4, sdo 1 ste, sl, var, wc, coz c/ arm, ár serv, ár lazer c/pisc, slão festas e bar, 1 vg gar, cob. R$ 800,00. APA-2020.

PERES & PERES IMÓVEIS - C.1607. F.4006-0207. 2/4 sdo 1 ste, sla, coz, ár serv, sem vg gar. (Cond Manairana). R$ 500,00 + cond + taxas. AL-00345.

ROSENO IMÓVEIS- C.1861-J. F.3211-0707. www.rosenoimoveis.com.br. Alug Ap, 2/4(ste), sl, var, wc, coz, gar, ár/lzer. R$ 600,00. LOC-335.

ATIVA IMOBILIÁRIA- C.1170. F.3221-6050. Apto sl p/2 amb, var, 2/4 sdo 1 ste, wc soc c/arm, box, coz amerc c/arm, ár serv, gar p/1 carr. ATGR-178.

3 Quartos

PERES & PERES IMÓVEIS- C.1607. F.4006-0207. 3/4 sd 1 st, sl, wc soc, coz c/arm, dep emp, var, wc serv, ár serv, 1 vg. R$ 750,00 + Cond + txs. (Cond Niveles) AL-00457.

ALUGUE COM VALOR- Creci. J.1833. F.3201-3000/3201-6262. Apt 3/4 s/1 ste, sl 2 ambs, var, coz, ár lazer, 2 vgs. AA-302.

ATIVA IMOBILIÁRIA- C.1170. F.3221-6050. Apto c/ sl, 3/4, wc soc, coz, ár serv, dep emp. ATGR-184.

+ de 3 Quartos

PROCURADORIA DE IMÓVEIS - C.998. F.4006-3838/9139-5725. Plant: Sáb/Dom. Cs c/4/4 sd 3 sts, sl p/2 amb, wc, coz, ár serv, dep, 3 vg gar. R$ 330 mil. CV638.

1.3 Barro Vermelho

1.3 Casa Compra e Venda

Barro Vermelho

3 Quartos

PROCURADORIA DE IMÓVEIS - C.998. F.4006-3838/9139-5725. Plantão Sáb/Dom. Csa/ótm local, próx à superm, shopp, ideal/comérc, 3/4 sd 2 sts, 3 sls, cpa, coz, gar/carr. R$ 250 mil. CV572.

TERTULIANO RÊGO- C.1098J. F.3203-2800. Plantão Sáb/Dom. Ótimo local, terraço, sl 2 amb, esc, 3/4(2 sts), wc soc, demais deps, gar. R$ 270 mil. TR15615.

ATIVA IMOBILIÁRIA- C.1170. F.3221-6050. Csa c/sla ampla, 3/4, wc soc, coz ampla, ár/serv, dep emp, ggm. ATC-91025.

VALOR IMÓVEIS RN - Creci 1833. F.3201-3000. Ótimo acab Jardim externo, pisc e chur, 3 sts, 2 sls, var, coz c/arm, dep emp, 200m2, 2 vgs sombra, vent, ac CEF. cv-4048.

Candelária

2 Quartos

CAIO FERNANDES - C.1191. F.4008-0001. www.caiofernandes.com.br. Plantão sábado/dom/feriados das 8 às 17h. Ótm loc, terr 12x23, recuada, 2/4 snd 1 ste, 2 sls, wc soc, coz, qtal, R$ 160 mil. CAV.16223.

3 Quartos

PROCURADORIA DE IMÓVEIS- C.998. F.4006-3838/9139-5725. Plantão sáb/dom. Csa ótm loc, 3/4, 1 ste, sl/3 amb, coz, dep comp. R$ 400 mil. CV516.

PROCURADORIA DE IMÓVEIS- C.998. F.4006-3838/9139-5725. Plantão sáb/dom. Csa c/3/4, 1 ste, sl/3 amb, wc soc, coz, ár serv, dep emp. R$ 220 mil. CV663.

PROCURADORIA DE IMÓVEIS - C.998. F.4006-3838/9139-5725. Plantão sáb/dom. Cond Green Woods, 3 sts, sl/3 ambs, lav, coz, dep emp, pisc, sauna, esc. R$ 750 mil. CV229.

TERTULIANO RÊGO- C.1098J. F.3203-2800. Plantão Sáb/Dom. Casa em exc.estado de conserv, 248m2 const, 2 pav, terraço, sl p/2 amb, lav, 3/4 (1 ste/closet e 2 semi-ste), dep emp, 4 gar, ldo/sombra, pisc. R$ 450 mil. TR16901.

PERES & PERES IMÓVEIS - C.1607. F.4006-0207. 3/4 sd 1 st, 2 sls, coz, árms/qtos, lavand, wc serv, ár/serv, 1 gar. R$ 200 mil. CV-01500.

CAIO FERNANDES - C.1191. F.4008-0001. www.caiofernandes.com.br. Plantão sábado/dom/feriados das 8 às 17h. Casa bem localiz, terr 12x25, 3/4 sd 1 st c/closet, sl, esc, wc, coz c/arm, sombra, gar p/2 carr, aceita CEF. R$ 220 mil. CAV-15.931.

CAIO FERNANDES - C.1191. F.4008-0001. www.caiofernandes.com.br. Plantão sábado/dom/feriados das 8 às 17h. Ótm cs, terr 12x20, 3/4, sd 2 stge, pergolado, 2 vg gar, R$ 180 mil ac. CEF. CAV.16520.

+ de 3 Quartos

HENRIQUE VIEIRA - C.2704. 17ª Reg. F.3231-4458/9115-6658. Green Village, duplex, 4 sts, ár lazer c/pisc, R$ 2 milhões. Temos outras opções. www.henriquevieira2704.com.br

SÓLIDA IMÓVEIS- C.0316J/S. Plantão no 3133-4000. Cs c/ 4/4 (1ste) c/ closet + hidro, sl p/ 2 amb, d.c.e, esc, 2 vag, pisc, terr med 12x30m R$ 300 mil. SIVC.4024.

PROCURADORIA DE IMÓVEIS - C.998. F.4006-3838/9139-5725. Plantão sáb/dom. Exc cs 4/4 sd 3 sts(1 c/closet) escrit, 2 sls, lav, coz, dep, wc R$ 320 mil. CV305.

PERES & PERES IMÓVEIS - C.1607. F.4006-0207. 4/4 sd 2 sts, 2 sls, coz, lav, dep emp, var, wc serv, ár/serv, desp, 3 gar. R$ 260 mil. CV-01426.

1.3 Candelária

creci: 1861-j Roseno Imóveis

ROSENO IMÓVEIS - C.1861-J. F.3211-0707. www.rosenoimoveis.com.br. Vde cs 4 ste (master) var, 2 sl, lav, escrit, dep, ár serv, churr, 3 gar, R$ 520 mil. DIT-1389.

Capim Macio

2 Quartos

PROCURADORIA DE IMÓVEIS - C.998. F.4006-3838/9139-5725. Plantão sáb/dom. Csa c/2 pav. Térr c/2 sts sd 1 master, 3 sls, esc, coz/arm e desp, wc soc, 1º and c/2 sts sd 1 c/var, 2 dep/emp, jd, pisc, gar/vários cars, ótm imóv. R$ 500 mil. CV181.

3 Quartos

HENRIQUE VIEIRA- C.2704. 17ª Reg. F.3231-4458/9115-6658. Csa, Cidade Jardim, gar, sl, escr, wc, 3 stes, coz, desp, depend, ár lazer c/pisc. www.henriquevieira2704.com.br

PROCURADORIA DE IMÓVEIS - C.998. F.4006-3838/9139-5725. Plantão sáb/dom. 3 stes, var, pisc, churr, 2 vgs, coz c/ arm, ar split nos comd, rua calçada, R$ 400 mil. CV367.

ROSENO IMÓVEIS- C.1861-J. F.3211-0707. www.rosenoimoveis.com.br. Vde Csa, 3/4(2 sts), 2 sls, esc, lav, copa/coz, dep, ár/serv, pisc, 5 gar. R$ 550 mil. DIT-1377.

CAIO FERNANDES- C.1191. F.4008-0001. www.caiofernandes.com.br. Plantão sábado/dom/feriados das 8 às 17h. Boa casa, terr 11x45m2, 3 sts c/closet, sl p/3 amb, wc, coz, desp + dep.emp, apenas. R$ 370 mil. Ac CEF. CAV15491.

CAIO FERNANDES - C.1191. F.4008-0001. www.caiofernandes.com.br. Plantão sábado/dom/feriados das 8 às 17h. Boa casa, duplex c/150m2, 3/4 sd 1 ste, 2 sls, coz c/arm, + dep emp, apenas. R$ 250 mil. Ac CEF. CAV.16.006.

ATIVA IMOBILIÁRIA - C.1170. F.3221-6050. Lindo duplex c/ sl p/2 amb, 3 stes snd 2 c/closet, wc soc, coz, ár serv, dep emp, 3 vag gar, lazer c/piscina. Cs nova em exc loc/acabto. ATC-91021.

ATIVA IMOBILIÁRIA - C.1170. F.3221-6050. Casa c/sl p/2 amb, var, 3 sts, wc soc, coz, ár serv, dep emp, 3 vgs gar, pisc, churrasq, muro alto, asfalto na frente, cerca elétr, jdim de inverno. ATC.91022.

+ de 3 Quartos

HENRIQUE VIEIRA- C.2704. 17ª Reg. F.3231-4458/9115-6658. Csa, ár, wc, sl, 4/4 s/2 stes, coz, desp, dep emp, garag p/06 carr, R$ 550 mil.

HENRIQUE VIEIRA- C.2704. 17ª Reg. F.3231-4458/9115-6658. Csa, Cidade Jardim 537m2, esquina, gar p/6 carros, sl, escr, 4 sts, coz, depend.

SÓLIDA IMÓVEIS- C.0316J/S. Plantão no 3133-4000. Csa c/ 380m2, c/2 sls, 4/4-3 sts, coz c/ arm, D.C.E, esc c/wc, 3 vg, jd, qtal, cerca. R$ 550 mil. SIVC-4020.

PROCURADORIA DE IMÓVEIS - C.998. F.4006-3838/9139-5725. Plantão sáb/dom. Cs 4 sts, 2 sls, avbo, mezan, coz, ár/serv, dep! R$ 420 mil. CV-674.

PERES & PERES IMÓVEIS - C.1607. F.4006-0207. 4/4 sd 3 sts, 3 sls, coz, copa, lav, dep emp, var, wc serv, ár/serv, pisc, 6 gar, 300m2. R$ 400 mil. CV-01615.

Cidade Alta

+ de 3 Quartos

PROCURADORIA DE IMÓVEIS - C.998. F.4006-3838/9139-5725. Plantão sáb/dom. Duplex c/ pto. c/6/4, (1st), 3sls, 2wes, ár serv, R$ 240 mil. CV 675.

1.3 Cidade Jardim

Cidade Jardim

2 Quartos

SÓLIDA IMÓVEIS - C.0316J/S. Plantão no 3133-4000. Csa c/ 2/4 (1ste) sl, coz, dep, 4 vag, 126 m2 a.const, terr 15x30m, bem const R$ 300 mil. SIVC.2027.

3 Quartos

PIMENTA CRECI 1135 - F: 3231-8310/8726-0191. 3/4 sdo 1 ste, 2 slas, lavabo, coz, dep, escritório. R$ 285 mil.

CAIO FERNANDES - C.1191. F.4008-0001. www.caiofernandes.com.br. Plantão sábado/dom/feriados das 8 às 17h. Cs boa, bem localiz, terr 15x30, 3/4 snd 1 ste, sl, dep, depósito, gar p/ 4 car, somb. Apenas R$ 300 mil, aceita CEF. CAV.16251.

CAIO FERNANDES- C.1191. F.4008-0001. www.caiofernandes.com.br. Plantão sábado/dom/feriados das 8 às 17h. Boa casa, excel local, terr 15x30, 3/4 sd 1 st, 2 sls, dep, gar p/3 carr, sombra. Apenas R$ 350 mil. Aceita CEF. CAV.16021.

CAIO FERNANDES- C.1191. F.4008-0001. www.caiofernandes.com.br. Plantão sábado/dom/feriados das 8 às 17h. Cs espetacular, moderna, 214m2 const, 3 stes, var, 2 sls, esc, vars, wc soc, coz c/arms + coz aux, desp, dep, emp, 6 vg gar, mobil imperdível. R$ 400 mil Ac CEF. CAV.14889.

ROSENO IMÓVEIS- C.1861-J. F.3211-0707. www.rosenoimoveis.com.br. Vde Csa, 3 ste master, 4 sls, var, coz, dep, ár/serv, pisc, churr, 4 gar, terr 900m2. R$ 1.500.000,00. DIT-1322.

Cidade Satélite

2 Quartos

PIMENTA CRECI 1135 - F: 3231-8310/8726-0191. 2/4, sla, wc, coz. R$ 105 mil.

TERTULIANO RÊGO- C.1098J. F.3203-2800. Plantão Sáb/Dom. Ót local, 2ª etapa, terraço, sla, 2/4/arm(1 ste), wc soc, coz, ár/serv, bastante ár/livre. R$ 120 mil. TR12480.

3 Quartos

PIMENTA CRECI 1135 - F: 3231-8310/8726-0191. 3 stes, sala, wc, coz, laje. R$ 150 mil.

SÓLIDA IMÓVEIS- C.0316J/S. Plantão no 3133-4000. Csa c/3/4, sl, coz, gar, terr med 12x30m. R$ 140 mil. Aceita financ. SIVC.3024.

TERTULIANO RÊGO- C.1098J. F.3203-2800. Plantão Sáb/Dom. Exc casas, terraço, sl 2 amb, lav, 3/4 (1 ste), wc soc, demais deps, 2 gar. R$ 185 mil. TR16378.

CAIO FERNANDES - C.1191. F.4008-0001. www.caiofernandes.com.br. Plantão sábado/dom/feriados das 8 às 17h. Casa terreno 10x24, 3/4 snd 1 suit, sl, coz amerc, desp, dep emp, 2 vgs gar, qtal, grad, interf. R$ 200 mil. Ac CEF. CAV.15639.

CAIO FERNANDES - C.1191. F.4008-0001. www.caiofernandes.com.br. Plantão sábado/dom/feriados das 8 às 17h. Ótima csa, 12x25, 3/4 sd 2 sts, 2 sls, 5 vgs, gar. R$ 180 mil. AC CEF. CAV16492.

CAIO FERNANDES - C.1191. F.4008-0001. www.caiofernandes.com.br. Plantão sábado/dom/feriados das 8 às 17h. Boa casa, 10x30, 3/4, sl, 4 vg gar, qtal. R$ 137 mil. ac CEF. TR.16.438.

CAIO FERNANDES - C.1191. F.4008-0001. www.caiofernandes.com.br. Plantão sábado/dom/feriados das 8 às 17h. Linda casa, bem divid. Terr 12x30, 98m2 constr, 3/4, sl, coz c/arm, dep emp, vaga p/3 car. R$ 120 mil. TR.15508.

CAIO FERNANDES - C.1191. F.4008-0001. www.caiofernandes.com.br. Plantão sábado/dom/feriados das 8 às 17h. Bela e grande casa, 400m2, terr 26x30, 3/4 sdo 2 sts, 2 sls, coz c/arm, 8 vgs gar, esc pública muito espaço e conforto. R$ 250 mil. CAV.15991.

1.3 Cidade Satélite

+ de 3 Quartos

HENRIQUE VIEIRA- C.2704. 17ª Reg. F.3231-4458/9115-6658. Csa, ár, ggm p/3 carr, 2 sls, wc, 4/4, s/2 sts, desp, ár serv, dep.

SÓLIDA IMÓVEIS- C.0316J/S. Plantão no 3133-4000. Csa c/4/4, sl, coz, dep, 4 vag, 2 kitnets 6x6m de 1/4, sl, coz, wc R$ 200 mil. SIVC.4027.

PERES & PERES IMÓVEIS - C.1607. F.4006-0207. 4/4 snd 1 ste, 2 sls, coz, copa, lavand, esc, ár serv, 3 gar. R$ 150 mil. CV-01406.

SOUSA & AMARAL - C.2502. F.3082-1949. Cs 4/4 snd 1 ste, sl, wc soc, coz, ár serv, gar, toda reform R$ 170 mil. CV01.

CAIO FERNANDES - C.1191. F.4008-0001. www.caiofernandes.com.br. Plantão sábado/dom/feriados das 8 às 17h. Boa casa, 15x33, 4/4 sd 1 ste, 3 sls, 2 vgs gar, qtal. R$ 180 mil. CAV.16391.

VALOR IMÓVEIS RN- Creci. J.1833. F.3201-3000. Csa reform, 4/4 s/ 2 sts, sla, coz, 4 gar, c/ ponto comerc. R$ 150 mil. CV5040.

Cidade Verde

VALOR IMÓVEIS RN- Creci. J.1833. F.3201-3000. Cs oport, ótima duplex recem const, doc para CEF, acab de 1 qualidade, terr 248m2, a.const 160m2, sombra, apenas. R$ 265 mil (Aceita proposta). CV-4020.

2 Quartos

SÓLIDA IMÓVEIS- C.0316J/S. Plantão no 3133-4000. Csa c/ 195,50m2, 2 sls, 2/4 c/closet sd (1 st c/var), wc, coz, D.C.E, pisc, churr, jardim, 3 vgs. R$ 240 mil. SIVC-2019

TERTULIANO RÊGO- C.1098J. F.3203-2800. Plantão Sáb/Dom. Ótm csa, exc local, tço, sl 2 ambs, 2/4(1 st), wc soc, d+ deps, 2 gar. R$ 135 mil. TR16603.

3 Quartos

HENRIQUE VIEIRA- C.2704. 17ª Reg. F.3231-4458/9115-6658. Cs, wc, sl, 3/4, 1 st, coz, desp, ár/serv, dep emp. R$ 200 mil. CEF.

SÓLIDA IMÓVEIS- C.0316J/S. Plantão no 3133-4000. Csa c/3 ste, sl, coz, 4 wc (box em vidro) 188m2 ár. constr, var, grad, cerca elet, terr 250m2, 2 vag R$ 340 mil. SIVC.3077.

PROCURADORIA DE IMÓVEIS - C.998. F.4006-3838/9139-5725. Plantão sáb/dom. 1 st, 2 semi-st, esc, dep emp, coz c/desp. R$ 170 mil. CV312.

PROCURADORIA DE IMÓVEIS - C.998. F.4006-3838/9139-5725. Plantão sáb/dom. Cs c/3/4, 1 ste, sl, coz, ár serv, desp. R$ 180 mil. CA.677.

TERTULIANO RÊGO- C.1098J. F.3203-2800. Plantão Sáb/Dom. Ótimo local, cond fech, 2 pav, exc acab, terraço, sl 2 amb, esc, 3 sts, var, demais deps, 2 gar, pisc. R$ 400 mil. TR.15402.

PERES & PERES IMÓVEIS - C.1607. F.4006-0207. 3/4 snd 2 stes, closet, 2 sls, coz, arm no qto, lavand, dep emp, esc, wc serv, ár serv, churrasq, 4 gar. R$ 250 mil. CV-01257.

CAIO FERNANDES - C.1191. F.4008-0001. www.caiofernandes.com.br. Plantão sábado/dom/feriados das 8 às 17h. Ótima casa c/3/4 sdo 1 sts + closet, 2 sls, var, coz, gar p/2 carr, lajeada num terr 10x28. Apenas R$ 190 mil Ac CEF. CAV.15.780.

+ de 3 Quartos

JADI CRECI 1177 - F: 3208-3736/9406-3496/8878-2230. DUPLEX 5/4 (1ste), 275 mil. Fin.CEF

SÓLIDA IMÓVEIS- C.0316J/S. Plantão no 3133-4000. Duplex em fase acab c/ 160m2 c/ 4/4, 1 ste master c/closet d.c.e, sl, coz, 4 vgs, exc. localiz R$ 285 mil. SIVC.4022.

1.3 Cidade Verde

PERES & PERES IMÓVEIS - C.1607. F.4006-0207. Csa nova pronta p/morar, 4/4 sd 1 st, closet, 2 sls, coz, copa, lav, dep emp, wc serv, ár/serv, 4 gars, 160m2. R$ 285 mil, aceita financ. CV-01533.

CAIO FERNANDES - C.1191. F.4008-0001. www.caiofernandes.com.br. Plantão sábado/dom/feriados das 8 às 17h. Exc cs duplex, 4 ste, 4 vg gar, piscina, R$ 270 mil, ac CEF. CAV.16522,

Dix-Sept Rosado

+ de 3 Quartos

SÓLIDA IMÓVEIS- C.0316J/S. Plantão no 3133-4000. Casa, c/ 4/4, 2 sls, coz, wc, 195m2, 1 vg, esc. R$ 90 mil. SIVC.4030.

Emaús

VDO 2 CASAS NOVAS - Conj. Aguas Claras, 135 m2 cada. F: 8816-2090/9926-9475

2 Quartos

TERTULIANO RÊGO - C.1098. F.3203-2800. Plantão sáb/dom. Exc cs, nova, terraço, sl 2 amb, 2/4 (1 ste) demais dep, gar R$ 110 mil. TR15392.

3 Quartos

JADI CRECI 1177 -3208-3736/9406-3496/8878-2230. Trairi, esq, 3/4(1st),quit.130 mil.Fin. CEF

JADI CRECI 1177 -3208.3736/9406.3496/8878.2230.Trairi, 130m,3/4 1st,quit.140 mil.Fin CEF

HENRIQUE VIEIRA- C.2704. 17ª Reg. F.3231-4458/9115-6658. Csa, ár, gar, wc, sl, 3/4, s/1 ste, coz, R$ 135 mil.

SÓLIDA IMÓVEIS - C.0316J/S. Plantão no 3133-4000. 3/4 (1ste) 2 sl, coz, 112 m2 ac, terr 200m2, exc acab, 2 vg, cerca el, jd, qtal R$ 150 mil. SIVC-3070.

SÓLIDA IMÓVEIS- C.0316J/S. Plantão no 3133-4000. Cs C/ 94,66M2, c/sl p/2 ambs, 3/4-1 st, coz, 2 vg, pisc, lobby, guar. R$ 140 mil. SIVC.3056.

PROCURADORIA DE IMÓVEIS - C.998. F.4006-3838/9139-5725. Plantão sáb/dom. Csa nva, 3/4(1 st), sl/2 amb, coz, ár/serv, 2 vg cob, espaço/pisc. R$ 145 mil. CV592.

CAIO FERNANDES - C.1191. F.4008-0001. www.caiofernandes.com.br. Plantão sábado/dom/feriados das 8 às 17h. Boa casa terr 10x20m2, 3/4, sl, wc soc, coz, gar p/ 4 car. Oportunid R$ 110 mil, aceita CEF. CAV.16258.

CAIO FERNANDES - C.1191. F.4008-0001. www.caiofernandes.com.br. Plantão sábado/dom/feriados das 8 às 17h. Cs 130m2, terr 10x30, sombra, 3/4 sd 1 st c/closet, sl, var, 2 wcs soc, coz, qtal, lajeada, bom acab, piso todo em porcelanato, 3 vgs ggem. R$ 140 mil. CAV.15.374.

ATIVA IMOBILIÁRIA- C.1170. F.3221-6050. Csa c/sla p/2 ambs, 3/4 sd 1 ste, wc soc, coz, ár/serv, 2 vg ggm. Podendo ser financ p/ CEF. ATC.91031

Lagoa Nova

CAIO FERNANDES - C.1191. F.4008-0001. www.caiofernandes.com.br. Plantão sábado/dom/feriados das 8 às 17h. Casas novas em cond fech no planalto a partir. R$ 83 mil, podendo ser financ, oport. CAV16411.

CAIO FERNANDES - C.1191. F.4008-0001. www.caiofernandes.com.br. Plantão sábado/dom/feriados das 8 às 17h. Casa ótima p/empreend, terr c/+ 1000m2, excel localiz, próx Av Principal. R$ 750 mil. CAV16598.

2 Quartos

PERES & PERES IMÓVEIS - C.1607. F.4006-0207. Excel residência em cond fech, 2/4 sd 2 sts, closet, 4 sls, coz, copa,arms embut nos quartos, lav, dep emp, esc ambientado, var, wc serv, ár/serv, desp, 2 gar, guarita 24hs, ót acabto, jardins ext, 285m2 de ár/constr em terr que mede 486m2. R$ 850 mil. CV.01628.

1.3 Lagoa Nova

3 Quartos

PROCURADORIA DE IMÓVEIS - C.998. F.4006-3838/9139-5725. Plantão sáb/dom. Cs 3/4 (1 ste) wc soc, sl p/ 2 amb, coz, ár serv, dep emp, R$ 350 mil. CV669.

TERTULIANO RÊGO - C.1098. F.3203-2800. Plantão Sáb/Dom. Exc local, refor, terraço, 2 sls, 3/4 (2 sts), 2gar, R$ 220 mil. TR17047.

TERTULIANO RÊGO- C.1098J. F.3203-2800. Plantão sáb/dom. Exc casa, 2 pav, recuada, terraço, sl 4 amb, lav, esc, 3 sts, demais deps, 10 gar, pisc/churrasq, bar, wc apoio. R$ 550 mil. TR16743.

PERES & PERES IMÓVEIS - C.1607. F.4006-0207. 3/4 sd 1 st, 2 sls, coz, copa, arm no quarto, lav, dep emp, esc, var, wc serv, ár/serv, desp, 4 gar, 230m2. R$ 320 mil. CV.01542.

PERES & PERES IMÓVEIS - C.1607. F.4006-0207. 3/4 sdo 1 ste, 2 sls, coz, lav, dep emp, esc, ár serv, 2 gar, 200m2. R$ 260 mil. CV.01604.

SOUSA & AMARAL - C.2502. F.3082-1949. Cs 3/4 snd 1 ste c/ closet, 2 sl, escr, wc soc, coz, ár serv, gar, ótm loc. R$ 450 mil. CV29.

CAIO FERNANDES - C.1191. F.4008-0001. www.caiofernandes.com.br. Plantão sábado/dom/feriados das 8 às 17h. Cs 250m2 const, 3/4 sd 1 st, closet, sl, wc, coz, desp, depós, dep, emp, 4 vgs gar, ótimo p/clínicas/escr. R$ 450 mil. CAV.15223.

CAIO FERNANDES - C.1191. F.4008-0001. www.caiofernandes.com.br. Plantão sábado/dom/feriados das 8 às 17h. Cs, 280m2, terr 12x30, 3/4 sd 1 st, arms emb, sl p/2 amb, wc, coz c/ arm, coz aux, dep emp, ár/lzer c/ pisc e churr, 4 vgs ggm, jard. R$ 260 mil. CAV-14893.

VALOR IMÓVEIS RN- Creci. J.1833. F.3201-3000. Ótm p/clínicas e escrit casa c/200m2, 3/4 s/1 ste, esq, recuada, 4 sls, coz, dep emp, 2 vgs, próx a ar Jurídica. R$ 325 mil. CV.4045.

+ de 3 Quartos

SÓLIDA IMÓVEIS- C.0316J/S. Plantão no 3133-4000. Cs c/ 5/4 (3ste) 196 m2 á.const, sl p/ 2 amb, 4 vg, terr 200m2, jard. Rec. imóvel menor R$, carro, ac. CEF. R$ 270 mil. SIVC.5008

SÓLIDA IMÓVEIS- C.0316J/S. Plantão no 3133-4000. Duplex 400m2, sl 3 amb (4 ste, 1 master c/ closet e hidro) coz, d.c.e, var, 3 vag, jd, portão, cerca elet. Estudo prop, ac. imóv menor valor R$ 850 mil. SIVC.4028.

PROCURADORIA DE IMÓVEIS - C.998. F.4006-3838/9139-5725. Plantão sáb/dom. Cs c/and sup c/ slão, 4/4, 2 sls, Exc p/escrit. R$ 450 mil. CV500.

PROCURADORIA DE IMÓVEIS - C.998. F.4006-3838/9139-5725. Plantão sáb/dom. Cs c/4/4, sd 2 sts, sl 2 amb, var, coz c/arm, dep. R$ 270 mil. CV446.

TERTULIANO RÊGO - C.1098J. F.3203-2800. Plantão sáb/dom. Ótimo local, terraço, sl p/2 amb, 4/4 (1 ste), wc soc, demais, deps, gar, ldo/sombra. R$ 175 mil. TR15577.

TERTULIANO RÊGO- C.1098J. F.3203-2800. Plantão sáb/dom. Exc csa, cond fech, recuada, 2 pav, tço, 3 sls, lav, esc, 8 sts, d+ deps, 6 gar, pisc/churr/bar/wc apoio. R$ 2.000.000,00. TR16040.

PERES & PERES IMÓVEIS - C.1607. F.4006-0207. 4/4 sdo 2 stes, closet, 4 sls, coz, copa, arm no qrto, lav, dep emp, var, wc/serv, ár/serv, desp, churr, pisc, 2 gar. R$ 400 mil. CV-01421.

PERES & PERES IMÓVEIS - C.1607. F.4006-0207. 4/4 snd 3 suit, sl, coz, copa, escrit, ár serv, desp, 2 gar, 200m2 R$ 260 mil. CV.01606.

ROSENO IMÓVEIS- C.1861-J. F.3211-0707. www.rosenoimoveis.com.br. Vde Csa próx Colégio CEI c/ 4 ste, 3 sl, var, escrit, lav, copa/coz, dep, ár serv, 4 gar, pisc, churr R$ 750 mil. DIT-1380.

1.3 Lagoa Nova

1.3 Casa Compra e Venda

Lagoa Nova

+ de 3 Quartos

CAIO FERNANDES - C.1191. F.4008-0001. www.caiofernandes.com.br. Plantão sábado/dom/feriados das 8 às 17h. Cs de esquina, 4/4 sd 1 ste, terr 13x30, c/230m2 const, serve tanto para moradia quanto para comerc. apenas R$ 260 mil. CAV.16.250.

VALOR IMÓVEIS RN - Creci. J.1833. F.3201-3000. Casa próx à Promater, 4/4 s/2 sts, recuarda, ambs amplos, 3 sls, coz, desp, 2 dep, bom acab 4 gar cob. R$ 350 mil. (Ac CEF). CV.1103.

Lagoa Seca

3 Quartos

CAIO FERNANDES - C.1191. F.4008-0001. www.caiofernandes.com.br Plantão sábado/dom/feriados das 8 às 17h. Csa, 186m2 constr, terr 10x30, ót local, 3 stes c/arms, sl, coz c/ arm, dep emp, 3 vgs ggm, acab 1ª, sombra. R$ 380 mil. Ac CEF. CAV-14880.

Morro Branco

3 Quartos

CAIO FERNANDES - C.1191. F.4008-0001. www.caiofernandes.com.br Plantão sábado/dom/feriados das 8 às 17h. Exc cs ótm loc, terr 10x30, 3/4 sd 1 ste, 2 sls, coz c/ arm, dep emp, 2 vg gar, R$ 230 mil Ac. CEF. CAV.16526.

ATIVA IMOBILIÁRIA - C.1170. F.3221-6050. Cs estilo duplex c/ terraço, sl amplas, esc, 3 sts c/closet 1 c/var ampla, wc soc, coz ampl, ár serv, dep emp, depósito, quintal, esquadrias em ipê, vent, grand, cerca elét, lado sombra, recuada, interfone. ATF-91037.

VALOR IMÓVEIS RN- Creci. J.1833. F.3201-3000. Ót acabto, 3/4 s/1 st, 2 sls, lav, var, coz c/ arm, dep emp, 220m2, 5 vg. R$ 350 mil. CV-0766.

+ de 3 Quartos

TERTULIANO RÊGO- C.1098J. F.3203-2800. Plantão sáb/dom. Exc cs, ótm loc, 323m2 const, terraço, 3 sl, lav, escrit, 4/4 (2 ste) wc soc, demais dep, 2 gar, piscina R$ 420 mil. TR12980.

TERTULIANO RÊGO- C.1098J. F.3203-2800. Plantão Sáb/Dom. Cs 2 pav, terraço, 2 sls, 4/4 (2 sts, 2 semi-ste), wc soc, coz, desp, ár serv, dep emp, qto.dep, gar, esquad/ipê. R$ 225 mil. TR.6866.

ROSENO IMÓVEIS- C.1861-J. F.3211-0707. www.rosenoimoveis.com.br. Vde Csa duplex, 5/4 (4 ste) sl, var, wc, coz, escrit, churr, 3 gar R$ 280 mil. DIT-1392.

Neópolis

3 Quartos

CAIO FERNANDES - C.1191. F.4008-0001. www.caiofernandes.com.br. Plantão sábado/dom/feriados das 8 às 17h. Casa, boa localiz, 180m2 terr 10x20, reformada, 3/4 sd 1 ste, 2 sls, coz c/arm, gar p/2 carr, bom acab. R$ 220 mil. CAV-16093.

+ de 3 Quartos

CAIO FERNANDES - C.1191. F.4008-0001. www.caiofernandes.com.br. Plantão sábado/dom/feriados das 8 às 17h. Casa, 144m2 terr 12x30, 4/4 sdo 2 sts, 2 sls, coz c/arm, desp, dep emp, 4 vgs ggm, churrasq, jdim, excel acab. R$ 250 mil. CAV-15.408.

Nova Descoberta

+ de 3 Quartos

PERES & PERES IMÓVEIS - C.1607. F.4006-0207. 5/4, sdo 2 stes, 2 sls, coz, cp, lav, dep emp, var, wc serv, ár serv, pisc, 4 gars, R$ 350 mil. CV-01206.

1.3 Nova Parnamirim

Nova Parnamirim

CAIO FERNANDES - C.1191. F.4008-0001. www.caiofernandes.com.br. Plantão sábado/dom/feriados das 8 às 17h. Cs na Maria Lacerda, ideal p/ comércio, terr 10x25, exc loc, c/ escrit publ R$ 150 mil. CAV.16166.

2 Quartos

VALOR IMÓVEIS RN- Creci. J.1833. F.3201-3000. Cond San Serville ótm csa c/jard ext, lazer comp, casa 2/4 s/2 sts, esc, sl 2 ambs, var, wc soc, coz c/arm, 2 gar. (Ac proposta). CV-4024.

3 Quartos

SÓLIDA IMÓVEIS- C.0316J/S. Plantão no 3133-4000. 180m2, sl p/ 2 amb, coz, desp, á.serv, 3/4 (1ste c/ closet) wc, 2 vag, jard, cerca elet R$ 190 mil. SIVC.3059.

SÓLIDA IMÓVEIS- C.0316J/S. Plantão no 3133-4000. 3/4 (1 ste) sl, coz, 2 wc, 2 vg, á.const 113m2, terr 200m2, recém-constr R$ 160 mil. SIVC.3076.

SÓLIDA IMÓVEIS- C.0316J/S. Plantão no 3133-4000. 3/4 (2 ste) sl, coz, 3 wc, 2 vg, á.const, 62,90 m2, terr 324m2, murada, conj Natal Sul R$ 160 mil. SIVC.3078.

PROCURADORIA DE IMÓVEIS - C.998. F.4006-3838/9139-5725. Plantão/Sáb/Dom. 3 sts, terraço, sl/3 ambs, esc, lav, coz c/desp. R$ 195 mil. CV-421.

PROCURADORIA DE IMÓVEIS - C.998. F.4006-3838/9139-5725. Plantão sáb/dom. Rua calçada, ótm local, e melhor preço, 3/4 sd 1 st, boa qualidade de acabto. R$ 155 mil. CV-610.

PROCURADORIA DE IMÓVEIS - C.998. F.4006-3838/9139-5725. Plantão sáb/dom. Csa c/3/4 sd 1 st, 2 sls, esc, wc, soc, 2 vgs. R$ 195 mil. CV-624. CV.624.

PROCURADORIA DE IMÓVEIS - C.998. F.4006-3838/9139-5725. Plantão sáb/dom. Cs ótm c/3/4 (1 ste) wc soc, coz c/arm, ár serv, dep emp. R$ 195 mil. CV-668.

JM CORRETOR DE IMÓVEIS- C.1959. www.imoveisempre.com.br. F.9966-0834/8828-4614. Vende-se - excelent Csa, cond fech, ár nob, confort, estilizad, Csa 2 pavimts, 1 suit(blindex+closet+arms) + 2/4, varand, 4 vgas gar, 1 sla 2 ambients(jard.invern+esplhos+rodtto+sanca), lavab, ficam mveis fixs, cop, cozi(arms+granit), desp, ár/serv, dep compl, jardim c/paisagism, segur, ár.lazer condomi.:pscina + churrasq + s.festa - ldo sombra. valor venda R$ 295 mil. CV 2030mr

JM CORRETOR DE IMÓVEIS- C.1959. www.imoveisempre.com.br. F.9966-0834/8828-4614. Vende-se Csa, cond fechad, 3/4 sendo 1 suits(wc + cba granit), garag 2 carrs, slas estar, jantar, wc soc, coz(pia inox+arms+granit), ár serv, dep comp, varand + jardim, port 24hs, seg., - valor cond.: R$ 180,00, valor venda = R$ 185 mil. CV.2050 b.

JM CORRETOR DE IMÓVEIS- C.1959. www.imoveisempre.com.br. F.9966-0834/8828-4614. Vende-se ótma Csa, cond fech, exc oportuni, 3/4 sendo 1 suit(wc+closet+jard. inver+blindex), garag 2 carrs, slas estar, jantar, wc soc(blindex), coz e copa(armars+cuba,mesa granit+), ár/serv, dep compl, varand, jardim, port 24hs, cerc elétri. - valor cond.: R$ 140,00 - valor venda = R$ 165 mil. CV.2060G

TERTULIANO RÊGO- C.1098J. F.3203-2800. Plantão Sáb/Dom. Linda resid, 2 casas ent independente, baixo: terraço, sl 2 amb, 3/qtos/arm (1 ste) wc soc, demais dep, 4 gar, Pav superior: sl, 2/4, wc soc, coz/arm, R$ 330 mil. TR15083.

TERTULIANO RÊGO- C.1098J. F.3203-2800. Plantão Sáb/Dom. cond fech, exc, acab, 2pav, ótim lcal, terraço, sla 2 ambs, 3/4(1 ste), wc soc, demais desp, 3 gar, R$ 250 mil. TR16516.

TERTULIANO RÊGO- C.1098J. F.3203-2800. Plantão Sáb/Dom. Cond fech, exc local, 2 pav, terr, 2 sls, lav, 3 sts, d+ deps, 4 gar. R$ 215 mil. TR16065.

1.3 Nova Parnamirim

TERTULIANO RÊGO- C.1098J. F.3203-2800. Plantão Sáb/Dom. Ótm cs, terraço, sl 2 amb, 3/4 (1 ste) wc soc, demais dep, gar R$ 155 mil. TR16366.

PERES & PERES IMÓVEIS - C.1607. F.4006-0207. 3/4 snd 1 ste, 2 sls, coz, dep emp, var, wc serv, ár serv, desp, 2 gar, 210m2. R$ 250 mil. CV-01547.

PERES & PERES IMÓVEIS - C.1607. F.4006-0207. 3/4 sd 2 sts, 2 sls, coz, copa, arm no quarto, lav, dep emp, var, wc serv, ár/serv, 2 gar, playg, 220m2. R$ 250 mil. CV-01633.

SOUSA & AMARAL - C.2502. F.3082-1949. Cs 3/4 snd 2 ste, sl p/ 2 amb, escr, wc soc, coz, ár serv, dep emp, gar R$ 150 mil. CV27.

ROSENO IMÓVEIS- C.1861-J. F.3211-0707. www.rosenoimoveis.com.br. Vde Csa, 3/4(ste), sl, var, coz, wc, dep, ár serv, 4 gar R$ 220 mil. DIT-1403.

ROSENO IMÓVEIS- C.1861-J. F.3211-0707. www.rosenoimoveis.com.br. Vde Csa, 3/4(ste), sl, coz, wc, dep, ár serv, 4 gar. R$ 225 mil. DIT-1399.

ROSENO IMÓVEIS- C.1861-J. F.3211-0707. www.rosenoimoveis.com.br. Vde Csa, 3/4(ste), sl, coz c/ desp, wc, dep, ár serv, canil, 2 gar, 135m2 R$ 250 mil. DIT-1428.

ATIVA IMOBILIÁRIA - C.1170. F.3221-6050. Exc. Csa cond fech, c/sla p/2 ambs, 3 stes, lav, coz, ár/serv, dep compl, ár/lzer c/pisc, churr, 2 vg ggm. ATC-91016.

ATIVA IMOBILIÁRIA - C.1170. F.3221-6050. Csa cond fech, C/ sla p/3 ambs, 3/4 sdo 1 ste, coz, dep compl, 2 vg ggm, lzer c/pisc. COD-91017.

CAIO FERNANDES - C.1191. F.4008-0001. www.caiofernandes.com.br. Plantão sábado/dom/feriados das 8 às 17h. Casa ampla, 3/4 snd 1 suit, sl p/ 2 amb, coz americ, ár. serv, desp, 1 vag gar, toda gradeada, cerca elet. R$ 135 mil. Aceita CEF. CAV.15672.

CAIO FERNANDES - C.1191. F.4008-0001. Plantão sábado/dom/feriados das 8 às 17h. www.caiofernandes.com.br. Bela csa, 3/4 sd 1 st, sl p/2 ambs, 2 vgs de gar. Bom acabto, piso novo, banc em granito. Apenas R$ 120 mil. CAV-16.162.

CAIO FERNANDES - C.1191. F.4008-0001. www.caiofernandes.com.br. Plantão sábado/dom/feriados das 8 às 17h. Csa, 106m2, terr 8x25, nova, 3/4 sd 1 st, sl, wc, coz, ár/serv, qtal, excel acabto. R$ 140 mil. Ac CEF. CAV.16065.

ATIVA IMOBILIÁRIA- C.1170. F.3221-6050. Vendemos csa duplex em cond fech c/sla p/3 ambs, 3 sts, wc, coz, ár/serv, dep emp, 2 vg ggm(cobertas), qtal, jardim, lzer c/pisc, churr, playg. Aceita proposta. ATC-91032.

CAIO FERNANDES - C.1191. F.4008-0001. www.caiofernandes.com.br. Plantão sábado/dom/feriados das 8 às 17h. Casa exc cond fech, terr 10x23, 190m2 const, 3 ste c/ 1 closet, 2 sls, var, coz c/ arm, dep emp, gar p/ 4 car, R$ 270 mil, ac. CEF. CAV.16253.

ATIVA IMOBILIÁRIA - C.1170. F.3221-6050. Csa cond fech, c/sla p/2 ambs, terraço, 3/4 snd 1 ste, wc soc, coz, desp, ár serv, dep emp. R$ 195 mil. ATGR.91035.

ATIVA IMOBILIÁRIA - C.1170. F.3221-6050. Csa em ót est, c/sl p/2 ambs, 3/4 sd 1 st, wc soc, coz c/arm, ár/serv, dep emp, ggm p/3 carr. ATC-91038.

ATIVA IMOBILIÁRIA - C.1170. F.3221-6050. Csa duplex em cond fech c/134 mts, sla p/2 ambs, var, 3/4 snd 1 ste, lavabo, coz c/arm, dep emp, ár serv, cond c/ pisc. R$ 280 mil. ATGR.91040.

VALOR IMÓVEIS RN- Creci 1833. F.3201-3000. Alameda dos Bougavilles ótma casa terrea, lazer compl, 3 sts, sl 2 ambs, lav, esc, var, coz, 2 gar. (Ac CEF). CV-UNICO.

+ de 3 Quartos

ÓTIMA- luxo c/ 4/4 3 stes, jardim e gar. Em cond fechado c/ ár de lazer. Doc ok. R$ 220 mil. F:3208-6278

1.3 Nova Parnamirim

PROCURADORIA DE IMÓVEIS - C.998. F.4006-3838/9139-5725. Plantão sáb/dom. 4 sts, 3 sls, wc soc, coz, copa, ár serv, dep emp, piso cer, gar, terraço. R$ 300 mil. CV463.

TERTULIANO RÊGO- C.1098. F.3203-2800. Plantão Sáb/Dom. Cond fech, nova, recuada, 2 pav, terraço, sl 3 amb, lav, escrit, 4 suit, demais dep, 4 gar, ld sombra, R$ 640 mil. TR16237.

ROSENO IMÓVEIS- C.1861-J. F.3211-0707. www.rosenoimoveis.com.br. Vde Csa Cond fech 4/4 (ste) sl, wc, coz c/ desp, ár serv, dep, 2 gar, ár lazer R$ 300 mil. DIT-1407.

ROSENO IMÓVEIS- C.1861-J. F.3211-0707. www.rosenoimoveis.com.br. Vde Csa Cond Bosq dos Pássaros 4 ste, escrit, sl, var, lav, coz c/ desp, ár serv, dep, 2 gar, ár lazer R$ 450 mil. DIT-1407.

ATIVA IMOBILIÁRIA - C.1170. F.3221-6050. Cs em cond fech c/2 pav, exc acab, pronta p/morar, c/sl p/3 amb, var, 4/4 snd 3 sts, wc soc, copa/coz, ár serv, dep emp, 4 vgs gar. ATC-91023.

ATIVA IMOBILIÁRIA - C.1170. F.3221-6050. Rosa dos Ventos, casa c/2 pav, c/sl p/2 amb, var ampla, 5/4 snd 1 ste master, wc soc, coz, desp, ár serv, 3 vgs gar, canil, cisterna, portão corrediço, gradeada, cerca elét, circuito interno de TV. ATC-91029.

CAIO FERNANDES - C.1191. F.4008-0001. www.caiofernandes.com.br. Plantão sábado/dom/feriados das 8 às 17h. Linda csa duplex, cond fech de alto padrão, 230m2, terr, 15x20, 4/4 sdo 3 sts, sls, var, coz, desp, dep emp, bar, 4 vgs gar, sombra. R$ 380 mil. CAV-15.794.

VALOR IMÓVEIS RN- Creci 1833. F.3201-3000. Casa duplex nova c/ótmo acab, pisc, 4/4 s/4 sts, sl 2 amb, 2 var, wc soc, coz, desp, 2 gar, sombra, 200m2, a.const. R$ 275 mil. CV-5008.

Monte Belo

+ de 3 Quartos

PERES & PERES IMÓVEIS - C.1607. F.4006-0207. 4/4, sdo 2 stes, 2 sls, coz, lavand, dep emp, var, wc serv, ár serv, desp, 2 gar. R$ 230 mil. CV.01401.

Pajuçara

2 Quartos

SÓLIDA IMÓVEIS- C.0316J/S. Plantão no 3133-4000. Csa c/ 96m2 c/2/4, coz, D.C.E, var, 3 vagas, jardim, exc local. R$ 120 mil. SIVC-2020.

SÓLIDA IMÓVEIS- C.0316J/S. Plantão no 3133-4000. Csa 220m2 terr, sl 2 a, 2/4, wc, ár/serv, gar, var, gradeada, qtal. R$ 70 mil. SIVC-2024.

Panatis

3 Quartos

SÓLIDA IMÓVEIS- C.0316J/S. Plantão no 3133-4000. Cs c/ 200m2 c/sl, 3/4, coz, var, 2 vgs, ldo somb, terr med 10x23m, esc púb. R$ 140 mil. SIVC-3057.

Parnamirim

2 Quartos

SÓLIDA IMÓVEIS - C.0316J/S. Plantão no 3133-4000. Csa nova, 2/4, sl, coz, wc, 2 gar, terr 10,70x22m prox Base Aérea R$ 85 mil. Ac. CEF. SIVC.2022.

ROSENO IMÓVEIS- C.1861-J. F.3211-0707. www.rosenoimoveis.com.br. Vde Csa, 2/4, sl, var, wc, coz, ár serv, 3 gar, R$ 105 mil. DIT-1440.

ATIVA IMOBILIÁRIA - C.1170. F.3221-6050. Cajupiranga, casas recém const, c/sl p/2 amb, 2/4, wc soc, coz, ár serv, gar, wc em granito, jdim na frente, qtal amplo, Ac financ, CEF. ATGR.91039.

1.3 Parnamirim

3 Quartos

PROCURADORIA DE IMÓVEIS - C.998. F.4006-3838/9139-5725. Plantão sáb/dom. Ótm csa 3/4 sd 2 ste, wc soc + closet, boa loc R$ 130 mil. CV581.

PROCURADORIA DE IMÓVEIS- C.998. F.4006-3838/9139-5725. Plantão sáb/dom. Csa/cond fech de alto padrão. 293m2 ár constr, 3 sts, arm, sl/3 ambs. R$ 650 mil. CV587.

PROCURADORIA DE IMÓVEIS - C.998. F.4006-3838/9139-5725. Plantão sáb/dom. Pq das Nações, Apto 3/4 (1 ste), sl, wc, coz, ár serv. R$ 175 mil. CV-655.

CAIO FERNANDES - C.1191. F.4008-0001. www.caiofernandes.com.br. Plantão sábado/dom/feriados das 8 às 17h. Cs em cond fech, terr 10x23, 110m2 construídos, 3/4 sd 1 ste, sl, coz, gar p/ 2 car, apenas R$ 100 mil aceita CEF. CAV.15954.

+ de 3 Quartos

PROCURADORIA DE IMÓVEIS - C.998. F.4006-3838/9139-5725. Plantão sáb/dom. Cond Pde Monte csa4. 3/4, 3 sts, 4 sls 3 amb, 2vg, closet, dep emp, escr, R$ 420 mil. CV567.

TERTULIANO RÊGO- C.1098J. F.3203-2800. Plantão sáb/dom. No Centro, próx de tudo, terraço, sl 2 amb, 4/4 (2 sts), wc soc, demais deps, tudo c/arm, 2 gar, est. p/1ª pav. R$ 125 mil. TR15831.

ROSENO IMÓVEIS- C.1861-J. F.3211-0707. www.rosenoimoveis.com.br. Cs 4/4 (ste) sl, var, wc, copa coz c/ desp, dep, ár serv, 3 gar R$ 120 mil. DIT-1435.

Parque dos Coqueiros

2 Quartos

JADI CRECI 1177 -F: 3208-3736/9406-3496/8878-2230. Lot. Plaza Garden, 2/4, lajeada. 65 mil fin. CEF- Minha casa minha vida.

3 Quartos

ATIVA IMOBILIÁRIA- C.1170. F.3221-6050. Csa c/var, sl, 3/4, snd 2 sts, wc soc, coz, desp, ár serv, dep emp, 4 vgs gar, câmeras de circuito fech, churrasq, portões aut, casa pode ser vendida c/mobil. ATC-91026.

. Parque das Colinas

3 Quartos

PROCURADORIA DE IMÓVEIS - C.998. F.4006-3838/9139-5725. Plant: Sáb/Dom. Cs 3/4, 3 sts, wc soc, 2 sls, dep/emp, escr, churrasq, var, pisc, 4 vg. R$ 330 mil. CV557.

PERES & PERES IMÓVEIS- C.1607. F.4006-0207. 3/4 sdo 2 sts, closet, 2 sls, coz, arm no qto, lavand, dep emp, var, ár serv, desp, churrasq, pisc, 4 gar, sl festa. R$ 380 mil. CV-01107.

PERES & PERES IMÓVEIS- C.1607. F.4006-0207. 3/4 sdo 3 sts, 2 sls, coz, copa, lavand, dep emp, var, wc serv, ár serv, desp, 4 gar, 200m2, R$ 320 mil. CV.01548.

ATIVA IMOBILIÁRIA- C.1170. F.3221-6050. Candelária II. Csa ampla, c/sla em L, 3 sts sd 1 c/closet, lav, coz c/desp e arm, dep emp, ár/serv, ggm p/3 carros. ATC-91034.

+ de 3 Quartos

PROCURADORIA DE IMÓVEIS - C.998. F.4006-3838/9139-5725. Plantão sáb/dom. Exc cs em cond fech, 4 ste sd 1 master c/ closet, 3 sls, lavb, coz c/ arm, duplex. Cs nova c/ 280m2. R$ 520 mil. CV523.

PROCURADORIA DE IMÓVEIS - C.998. F.4006-3838/9139-5725. Cs 5 sts c/arm, sl/3 amb, sl/TV, esc, coz c/arm, pisc, churr, jd, terr 1000 m2, exc acabto, R$ 550 mil. Plant: 2ª à 6ª até 19hs. Sáb/Dom até 13hs. CV.384.

PROCURADORIA DE IMÓVEIS - C.998. F.4006-3838/9139-5725. Plantão sáb/dom. 4 sts + esc, 4 sls, coz, tda no arm, dep emp, box(blindex)/banh todos os cômodos c/ar cond, spliter. Jd terraço. Var. R$ 450 mil. CV.172.

1.3 Parque das Colinas:

JM CORRETOR DE IMÓVEIS- C.1959. www.imoveisempre.com.br. F.9966-0834/8828-4614. Vende-se exc casa nova, 2 pavimts, fno acabam, pso porcelant, e ceram vitrificad, c/paisagismo, 4 suit, 3 closet (blindex) suit master (hidro + blindex) sl 2 amb (rod teto+sanca) 2 varand (aço escovad) lavab, sl int, coz ampla (arms) + desp, dep comp, 400m2 ár.constr. 6 vg gar, seg eletron, ld somb, piscina, churrasq, deck, 2 entrad serv, portão autom. Obs.: aceita imóv menor valor negociaç. CV1020pc.

TERTULIANO RÊGO - C.1098J. F.3203-2800. Plantão sáb/dom. Exc loc, próx da Integração, ótm acab, recuada, podendo ser comercial, 600m2 const, 3 sls, 4 suit, demais dep, 6 gar, apto hóspede, 2 pisc/bar/churr/wc apoio, linda casa, confira detalhes R$ 500 mil. TR15273.

PERES & PERES IMÓVEIS- C.1607. F.4006-0207. 4/4 sd 2 sts, 3 sls, coz, copa, lav, dep emp, esc, var, wc serv, ár/serv, desp, churr, pisc, 6 gars, 437m2, R$ 600 mil. CV.01550.

CAIO FERNANDES - C.1191. F.4008-0001. www.caiofernandes.com.br. Plantão sábado/dom/feriados das 8 às 17h. Linda casa c/4 stes, uma delas c/hidro, coz aux, duas dep emp, gar p/15 carros, pisc e churrasq, lote 20x50. Apenas. R$ 400 mil. CAV.15582.

Petrópolis

CAIO FERNANDES - C.1191. F.4008-0001. www.caiofernandes.com.br. Plantão sábado/dom/feriados das 8 às 17h. Csa em exc loc a poucos metros da Hermes da Fonseca, terr 10x25, ideal p/ clínica ou escrit, escrit publica R$ 280 mil, CAV15843.

3 Quartos

PROCURADORIA DE IMÓVEIS - C.998. F.4006-3838/9139-5725. Plantão sáb/dom. 3/4, wc soc, 2 sls, coz, ár/serv, exc loc. R$ 150 mil. CV-541.

TERTULIANO RÊGO - C.1098J. F.3203-2800. Plantão sáb/dom. Av.princ, ótm p/escrit/clínica, c/ 344m2 terr, sl p/2 amb, 3/4 (1 ste) wc soc, gar, ldo/somb. R$ 250 mil. TR16865.

Pitimbú

+ de 3 Quartos

SOUSA & AMARAL - C.2502. F.3082-1949. Cs 4/4 snd 2 ste, sl, wc soc, coz, ár serv, gar R$ 130 mil. CV02.

Pirangi

3 Quartos

CAIO FERNANDES - C.1191, F.4008-0001. www.caiofernandes.com.br. Plantão sábado/dom/feriados das 8 às 17h. Ampla, 3/4 snd 1 suit, sl p/ 2 amb, coz c/ c/coz aux, bom acabto, terr 13x25. R$ 180 mil. CAV.15190.

+ de 3 Quartos

CAIO FERNANDES - C.1191. F.4008-0001. www.caiofernandes.com.br. Plantão sábado/dom/feriados das 8 às 17h. Csa amp, terr 12x20, boa local, 5/4 sdo 1 ste, 2 sls, lav, 2 wcs soc, coz, desp, dep emp, qtal, jard, 3 vgs ggm, somb. R$ 210 mil. CAV-14772.

Planalto

2 Quartos

JADI CRECI 1177 -F: 3208-3736/9406-3496/8878-2230. Cond.Getúlio Vargas, casa 22, 2/4, laje, sla, coz.50 mil à vista.

CAIO FERNANDES - C.1191. F.4008-0001. www.caiofernandes.com.br. Plantão sábado/dom/feriados das 8 às 17h. Casas novas terr 10x20, 2/4 sd 1 st, lajeadas, 2 vg gar, excel acab, cada uma por. R$ 100 mil. AC CEF. CAV.16.303.

1.3 Planalto

VALOR IMÓVEIS RN- Creci. J.1833. F.3201-3000. Casas c/terr 10x20, c/bom acabto, 2 e 3/4 s/1 st, 2 vgs, lajeada, próx ao terminal de alternativos. A partir de R$ 98 mil. (Ac caixa). CV-UNICO.

3 Quartos

SÓLIDA IMÓVEIS- C.0316J/S. Plantão no 3133-4000. Cs pt comerc, 10x20m, sl, coz, wc, 3/4 2 vgs, ótima local. R$ 90 mil. SIVC.3053.

SÓLIDA IMÓVEIS- C.0316J/S. Plantão no 3133-4000. Cs duplex c/240m2 c/3/4-1 st, sl p/2 ambs, 2 wcs, coz, var, pisc. R$ 230 mil. SIVC.3061.

Praias

PROCURADORIA DE IMÓVEIS - C.998. F.4006-3838/9139-5725. Plant: Sáb/Dom. Muriú Csa/b.mar, ár. 660,80m2 do terr. e 1 ár.privat c/ mais ou menos 180m2 const. Banho excel. R$ 340 mil. CV569.

creci: 1861-j
Roseno Imóveis

ROSENO IMÓVEIS - C.1861-J. F.3211-0707. www.rosenoimoveis.com.br. Vde casas duplex cond fech, b.mar na praia de Búzios a partir de R$ 275 mil. DLA-182.

2 Quartos

HENRIQUE VIEIRA- C.2704. 17ª Reg. F.3231-4458/9115-6658. Praia de Pipa, triplex, 120m2, 2 sts, solarium, mobil. R$ 300 mil.

HENRIQUE VIEIRA- C.2704. 17ª Reg. F.3231-4458/9115-6658. Praia de Sta Rita, csa, alpendr, sla, 2/4, wc, coz, terr de 570m2, R$ 90 mil.

ATIVA IMOBILIÁRIA - C.1170. F.3221-6050. Prainha de Búzios, csa c/var em L, 2/4 sd 1 st, wc soc, coz, ár/serv, 4 vg ggm, churr. ATC-95015.

3 Quartos

PROCURADORIA DE IMÓVEIS- C.998. F.4006-3838/9139-5725. Plantão sáb/dom. Búzios cs c/ 3/4, 2 sl, 2 wc, coz, ár serv, 4 vg gar. R$ 200 mil. CV568.

PROCURADORIA DE IMÓVEIS- C.998. F.4006-3838/9139-5725. Plantão sáb/dom. Redinha Nova cs 3/4 (1ste) 2 wc, sl 2 amb, ár serv, dep emp R$ 200 mil. CV670.

CAIO FERNANDES - C.1191. F.4008-0001. www.caiofernandes.com.br. Plantão sábado/dom/feriados das 8 às 17h. Praia de Búzios. Csa, 130m2, terr 15x30, 3/4 sd 2 sts, sl p/2 ambs, var, wc, coz, churr, 3 vg ggm, qtal, esq. R$ 75 mil. ac CEF. CAV15.206.

ATIVA IMOBILIÁRIA - C.1170. F.3221-6050. Pirangi do Norte. Csa em cond fech c/terraço, sl p/2 amb, 3/4 snd 1 ste, wc soc, coz, ár serv, dep emp, 2 vgs gar, lazer c/ pisc, churrasq, gás enc. Casa está c/mobília nova. ATC-95016.

+ de 3 Quartos

PROCURADORIA DE IMÓVEIS - C.998. F.4006-3838/9139-5725. Plant sáb/dom. Cotovelo, cs c/ 8/4 sd 3 sts, 2 sls, ár serv, dep emp, 5 vg/gar a 50mts/praia. R$ 300 mil. CV502.

CAIO FERNANDES- C.1191. F.4008-0001. www.caiofernandes.com.br. Plantão sábado/dom/feriados das 8 às 17h. Búzios; csa maravilhosa casa beira mar, terr 30x40,16 sts, duas pisc, churrasq, sauna, gar p/20 carros, esc, púb, ideal p/pousada. R$ 1.600,000,00. CAV15.293.

ROSENO IMÓVEIS- C.1861-J. F.3211-0707. www.rosenoimoveis.com.br. Vde Csa b.mar de Muriú toda mobiliada 4/4 (3 ste) sl, coz c/ desp, var, ár serv, dep R$ 750 mil. DIT-1398.

ROSENO IMÓVEIS- C.1861-J. F.3211-0707. www.rosenoimoveis.com.br. Vde casa Barra Maxaranguape 5/4 (ste) sl, var, wc, coz, gar, terr c/ 2400m2 R$ 200 mil. DIT-1417.

1.3 Praias

ATIVA IMOBILIÁRIA - C.1170. F.3221-6050. Graçandú; Csa c/ var, sla p/2 ambs, 5 sts, wc soc, coz ampla, ár/serv, dep emp, ggm p/6 carr. Local à 500mts da Barra do Rio, c/vista maravilhosa, hidromassagem c/energ solar, pisc c/ sky e internet. ATC-95014.

ATIVA IMOBILIÁRIA - C.1170. F.3221-6050. Redinha nova. Csa c/var, sla ampla, 4/4 snd 2 sts, wc soc, coz, desp, ár serv, gar p/5 carr, churrasq. ATC-95017.

Ponta Negra

HENRIQUE VIEIRA- C.2704. 17ª Reg. F.3231-4458/9115-6658. P Negra Boulevard, duplex, R$ 750 mil.

2 Quartos

SÓLIDA IMÓVEIS- C.0316J/S. Plantão no 3133-4000. Cs c/ 2/4, sl p/ 2 amb, 2wc, coz, 3 vag, esc, desp, terr 360m2 R$ 350 mil. SIVC.2017.

3 Quartos

PROCURADORIA DE IMÓVEIS - C.998. F.4006-3838/9139-5725. Plantão sáb/dom. 2 cs cada 1 c/ 3/4, sl, coz, ste, terr 32 x 30 ideal p/com. ou mor. R$ 900 mil. CV145.

TERTULIANO RÊGO- C.1098J. F.3203-2800. Plantão Sáb/Dom. Exc.casa, terraço, sl 3 amb, 3/4 (2 sts), wc soc, demais deps, 4 gar, aceita imóvel menor parte pagto. R$ 330 mil. TR14600.

TERTULIANO RÊGO- C.1098J. F.3203-2800. Plantão Sáb/Dom. Conj, Pta.Negra, ót local, terraço, sl 2 amb, 3/4 (1 ste) wc soc, demais dep, 2 gar. R$ 230 mil. TR16483.

ROSENO IMÓVEIS- C.1861-J. F.3211-0707. www.rosenoimoveis.com.br. Vde Csa 3/4 (ste) sl p/3 amb, wc, coz c/arm, ár serv, 2 gar, churrasq, terraço 192m2. R$ 250 mil. DIT-1280.

ROSENO IMÓVEIS- C.1861-J. F.3211-0707. www.rosenoimoveis.com.br. Vde Csa b.mar 3/4 (2 ste) sl, var, wc, coz c/ desp, dep, ár serv, 3 gar, terraço. DIT-1280.

ATIVA IMOBILIÁRIA- C.1170. F.3221-6050. Vila de Ponta Negra: casa tipo duplex c/ sl única, 3/4 snd 1 ste, wc soc, coz, gar p/ 1 car, ár. livre de quintal c/ espaço p/ piscina. ATC-91033.

CAIO FERNANDES - C.1191. F.4008-0001. www.caiofernandes.com.br. Plantão sábado/dom/feriados das 8 às 17h. Linda casa. Duplex, 3/4 snd 2 suit c/ var e 1 c/ closet, arm emb e hidro, coz, c/ arms, desp, 2 dep emp, piscina, churrasq, vaga p/ 3 carr, jard. R$ 400 mil. CAV.15480.

CAIO FERNANDES - C.1191. F.4008-0001. www.caiofernandes.com.br. Plantão sábado/dom/feriados das 8 às 17h. Boa casa 3/4 sd 1 ste, 2 sls, dep e desp, gar p/ 2 carr, 120m2 construída, boa localiz, apenas R$ 250 mil. CAV.16058.

VALOR IMÓVEIS RN- Creci. J.1833. F.3201-3000. Boulevard, casa recém const 340m2, duplex 3 sts, 1 c/closet, 2 sls, 3 var, esc, wc coz, dep emp, 3 gar, pisc, sombra, ótimo acab. CV-3213.

+ de 3 Quartos

VENDO OU ALUGO - Casa c/6/4, 2 sls, copa, tudo grande, R$ 380 mil. Ligue p/o dono 8721.4482.

SÓLIDA IMÓVEIS- C.0316J/S. Plantão no 3133-4000. Oportunidade! Csa c/4 sts, D.C.E, 3 sls, 3 vg, coz c/arm, sl/fest, pisc, qtal amplo. Excel local. SIVC-4017.

JM CORRETOR DE IMÓVEIS- C.1959. F.9966-0834/8828-4614. www.imoveisempre.com.br. Vende-se bla Csa, cond fech, ár nob, conf, alto padr, requint, cs 2 pav, 4 sts, vars, 3 vgs gar, escrt, porcel, 1 sl 3 amb, (sl tv+som), escad granit + aço escov, ficam tdos mveis, fixs, 3 sts (arms+blindex+cub.gran), ste mast(2 closet + arms + esc + sl, star int + var), cop, coz, desp, ár serv, dep compl, exc, ár lazer, pisc (c/bar molhado), blo jdim c/ paisag, segur, 340m2. CV870w.

1.3 Ponta Negra

1.3 Casa Compra e Venda

Ponta Negra

+ de 3 Quartos

PROCURADORIA DE IMÓVEIS - C.998. F.4006-3838/9139-5725. Plantão sáb/dom. Cs c/ 4/4 sd 2 ste, 2 sl, wc, coz, ár serv, dep, pisc R$ 370 mil. CV634.

Potilândia

3 Quartos

CAIO FERNANDES - C.1191. F.4008-0001. www.caiofernandes.com.br. Plantão sábado/dom/feriados das 8 às 17h. Bela casa de esquina, ampla e em boa localiz, 3/4 sd 1 ste, 2 sls, gar p/ 2 car, 150m2 const R$ 250 mil. CAV.15866.

VALOR IMÓVEIS RN- Creci. J.1833. F.3201-3000. Próx Ao Sesc, 250m2, 3/4 s/1 st, 3 sls, lav, var, coz c/arm, desp, dep emp, 1 gar. Bom estado. R$ 250 mil. CV-4043.

Santarém

3 Quartos

VENDE-SE 1º ANDAR - c/3/4, sl coz, wc soc, ár serv, gar, cisterna. R$ 65 mil. F:8866-9426

VENDE-SE DUPLEX - c/3/4, sl coz, wc soc, ár serv, gar, cisterna. R$ 60 mil. F:8866-9426

San Vale

3 Quartos

CAIO FERNANDES - C.1191. F.4008-0001. www.caiofernandes.com.br. Plantão sábado/dom/feriados das 8 às 17h. Linda casa nova, terr 20x30, 275m2 construída, 3/4 sts sdo 1 suit c/ closet e var, sl p/3 amb, esc, coz c/arm, dep emp, gar p/6 carr. R$ 450 mil. CAV-15.108.

VALOR IMÓVEIS RN- Creci. J.1833. F.3201-3000. Cs nova 300m2, duplex 3 sts, 3 sls, 3 var, esc, wc, coz, dep emp, 6 gar, piscina, sombra, ótm acabto (aceita CEF). CV-4027.

Tirol

2 Quartos

PERES & PERES IMÓVEIS - C.1607. F.4006-0207. 2/4, 2 sls, coz, copa, dep emp, var, ár serv, desp, 3 gars, R$ 280 mil. CV-01274.

3 Quartos

SÓLIDA IMÓVEIS- C.0316J/S. Plantão no 3133-4000. Duplex 3/4 (2 ste) reforma tot, aprox 260m2 ár.constr. 2 sls, quarto p/ depósito, coz, 2 vag, exc loc p/ comércio R$ 470 mil. SIVC.3073.

TERTULIANO RÊGO - C.1098J. F.3203-2800. Plantão sáb/dom. Loc exc, 390m2 terreno, terraço, sl 2 amb, 3/4 (1 ste) wc soc, demais dep, 3 gar R$ 290 mil. TR16083.

ATIVA IMOBILIÁRIA - C.1170. F.3221-6050. Cs c/sla p/3 ambs, 3/4 sd 2 stes, coz, ár/serv, dep emp, 10 vg ggm. ATC-91019.

CAIO FERNANDES - C.1191. F.4008-0001. www.caiofernandes.com.br. Plantão sábado/dom/feriados das 8 às 17h. Boa casa p/clínica/escrit, terr 8x34, 3/4, 2 sls, esc.pub. R$ 350 mil. CAV.16.399.

+ de 3 Quartos

TERTULIANO RÊGO - C.1098. F.3203-2800. Plantão sáb/dom. Exc casa, 760m2, de terreno, 2 pav, terraço, sl 3 amb, lav, escrit, 4/4 (3 ste) wc soc, demais dep, 4 gar, pisc/churr/bar/wc apoio R$ 650 mil. TR16678.

PERES & PERES IMÓVEIS - C.1607. F.4006-0207. 4/4, sdo 3 sts, 3 sls, coz, copa, dep emp, wc serv, ár serv, 2 gar. R$ 310 mil. CV01194.

1.3 Tirol

ATIVA IMOBILIÁRIA - C.1170. F.3221-6050. Cs exc c/2 pav, ótima localiz c/slão, 6/4 snd 4 sts, wc soc, coz c/wc em granito e arm, ár serv, dep emp, var, gar p/4 carr, lazer c/pisc e churrasq. ATC-91036.

Grande Natal

2 Quartos

SÃO GONÇALO DO AMARANTE - Casa lot. S.Pedro c/ gar.p/3 carros, transp. na porta, rua calçada, 2/4, sla, área de serv, A 6 m da pista, em fase de acabamento. Vde-se ou troca por carro. R$ 25 mil. F: 8866-7164

+ de 3 Quartos

ATIVA IMOBILIÁRIA - C.1170. F.3221-6050. Pium. Cs C/2 sls, var, 6/4 sdo 3 stes, wc soc, coz, ár/serv, 3 vg ggm. ATC-91018.

1.4 Casa Aluga

Alecrim

1 Quarto

PROCURADORIA DE IMÓVEIS - C.998. F.4006-3838/8884-2547. Plantão sáb/dom. Casa, sl, 1/4, wc soc, coz, ár serv. R$ 280,00 + tx. CPL-195.

Barro Vermelho

3 Quartos

TERTULIANO RÊGO- C.1098J. F.3203-2800. Plantão Sáb/Dom. Ótm casa, exc local ampla ár verde, terraço, 3 sls, esc, 3/4 (1 ste), wc soc, demais deps, 3 gar. R$ 2.300,00. TR16582.

+ de 3 Quartos

CASA C/4 STES- com box e garagem, R$ 1.000,00 + taxa. tratar F: 9999-9628/9109-0109.

PROCURADORIA DE IMÓVEIS- C.998. F.4006-3838/8884-2547. Plantão sáb/dom. Cs, sl p/3 ambs, 4/4 sd 3 sts, wc soc c/box, copa/coz, dep emp, ár/serv, esc, pisc, vgs p/carr. R$ 2.500,00 + tx e IPTU. CPL419.

Candelária

2 Quartos

ATIVA IMOBILIÁRIA- C.1170. F.3221-6050. Csa c/var, sla p/2 ambs, 2/4, wc soc, coz, ár/serv. ATGR-220

3 Quartos

CAIO FERNANDES- C.1191. F.4008-0001. Plantão sábado/dom/feriados das 8 às 17h. Csa c/3 sts, c/arms emb, vars, sl p/2 ambs, escrit, coz c/arms, dep, pisc, churr, 4 vg gar sndo 2 cobertas, R$ 2.500,00. CAA-9875.

CAIO FERNANDES- C.1191. F.4008-0001. Plantão sábado/dom/feriados das 8 às 17h. Csa c/3/4 sd 2 sts, 4 pergolados, var, sl p/2 ambs, wcs, coz, dep, ár/serv e depós, tendo 3 vg de ggm sd 2 cob, R$ 2.000,00. CAA-9954.

+ de 3 Quartos

PROCURADORIA DE IMÓVEIS - C.998. F.4006-3838/8884-2547. Plantão sáb/dom. Cs, sl p/4 amb, 4/4 sd 4 sts sd 1 c/hidro, arm nos qtos e wcs, coz c/arm, dep emp, ár serv, esc, cs c/+ ou - 1000m2 ár verde c/pisc, próx a shopping. R$ 6.500,00. + tx e IPTU. CPL393.

PERES & PERES IMÓVEIS - C.1607. F.4006-0207. 4 stes c/ var, 2 sls, coz, lavand, wc soc, dep emp, escrt, wc serv, ár serv, desp, 4 vgs, 350m2. R$ 3.000,00 + taxas. CL-00664.

1.4 Capim Macio

Capim Macio

2 Quartos

CAIO FERNANDES - C.1191. F.4008-0001. Plantão sábado/dom/feriados das 8 às 17h. Cs c/ 2 sts, sl p/2 amb, coz, dep, 2 vg gar, R$ 1 mil. CAA-2549.

3 Quartos

CAIO FERNANDES - C.1191. F.4008-0001. Plantão sábado/dom/feriados das 8 às 17h. Csa c/3/4 sdo 1 ste, tdas c/ closet, 2 sls, coz c/ arms, ár serv, pisc, 5 vgs ggm, port eletr, 200m2. R$ 2.800,00. CAA-7849.

+ de 3 Quartos

PROCURADORIA DE IMÓVEIS- C.998. F.4006-3838/8884-2547. Plant. sáb/dom. Csa, 4 sl, 4/4 sd 4 ste, esc, lavb, copa, coz, ár serv, desp, var, churr, pisc, vg gar. R$ 2.500,00 + tx e IPTU. CPL091.

CAIO FERNANDES - C.1191. F.4008-0001. Plantão sábado/dom/feriados das 8 às 17h. Csa c/4/4 snd 3 suit, sl p/3 amb, wc, coz, desp, dep emp, ár serv, 4 vgs gar cob. R$ 2 mil. CAA-10009.

Centro

1 Quarto

PIMENTA CRECI 1135 - F: 3231-8310/8726-0191. 1/4, sala, wc, coz. R$ 330,00.

PIMENTA CRECI 1135 - F: 3231-8310/8726-0191. 1/4, 2 sls, wc, coz, quintal. R$ 330,00

Cidade Jardim

+ de 3 Quartos

ALUGUE COM VALOR- Creci. J.1833. F.3201-3000/3201-6262. Csa 4/4 s/3 sts, 2 sls, copa/coz, wc soc e serv, closet, esc, excel p/clínicas e escrit. CA-312.

Cidade Satélite

2 Quartos

CAIO FERNANDES - C.1191. F.4008-0001. Plantão sábado/dom/feriados das 8 às 17h. Csa c/2/4 sdo 1 ste, sla, wc, coz, c/ arm, 1 gar cob. R$ 600,00. CAA-10054.

+ de 3 Quartos

HENRIQUE VIEIRA- C.2704. 17ª Reg. F.3231-4458/9115-6658. Csa, terraço, gm p/3 carr, 2 sls, 4/4 s/2 sts, coz, desp, ár/serv, depend.

Cidade Verde

3 Quartos

CAIO FERNANDES - C.1191. F.4008-0001. Plantão sábado/dom/feriados das 8 às 17h. Csa c/3 stes, sl p/ 2 ambs, esc, wc soc, coz c/ arms, dep, ár serv, pisc, churr, 2 gar. R$ 2.600,00. CAA-7994.

CAIO FERNANDES - C.1191. F.4008-0001. Plantão sábado/dom/feriados das 8 às 17h. Csa c/3/4 sdo 1 ste, sl, var, wc, coz ár serv, dep emp, 2 vgs de gar, apróx 192m2. R$ 1 mil. CAA-9914.

+ de 3 Quartos

CAIO FERNANDES - C.1191. F.4008-0001. Plantão sábado/dom/feriados das 8 às 17h. Cs c/ 4/4 sdo 1 ste, sl, wc, coz, ár serv, dep emp, depo, 4 vgs gar, aprox 330m2. R$ 3.500,00. CAA10057.

CAIO FERNANDES - C.1191. F.4008-0001. Plantão sábado/dom/feriados das 8 às 17h. Cs c/ 4 stes, sl p/2 ambs, var, coz c/arms, dep, pisc, churr, 2 gars cobertas. R$ 2.200,00. CAA5881.

1.4 Emaús

Emaús

3 Quartos

CAIO FERNANDES - C.1191. F.4008-0001. Plantão sábado/dom/feriados das 8 às 17h. Csa c/3/4 snd 1 ste, sl p/ 2 amb, var, wc, coz, ár serv, R$ 650,00. CAA.10105.

Lagoa Nova

2 Quartos

ALUGA-SE - 2/4, p/ solteiros ambos sexos, e 1/4 grande c/ suíte. Próx. ao Forum Seabra fagundes. F: 3234-5879/9191-9843

CASA - 2/4, sla, área, coz, wc, qtal.R$ 350,00. F: 9161-9852/3214-2397

PROCURADORIA DE IMÓVEIS - C.998. F.4006-3838/8884-2547. Plantão sáb/dom. Casa comerc c/7 sls, 2 recepções, 4 wc, ar-cond, copa, dep comp, 2/4 despejo, estac ideal p/clinicas. R$ 3.500,00 + tx e IPTU. CPL415.

PROCURADORIA DE IMÓVEIS - C.998. F.4006-3838/8884-2547. Plantão sáb/dom. Casa, sl, 2/4, wc soc, coz, ár serv, 1 vg gar. R$ 550,00 + tx e IPTU. CPL430.

3 Quartos

TERTULIANO RÊGO- C.1098J. F.3203-2800. Plantão Sáb/Dom. Exc casa, ótm loc, 1.020m2 terr, ampla, terraço, 3 sls, lav, 3/4(1 st, 2 semi-sts), wc soc, d+ deps, 4 gar, amplo jard. R$ 2.500,00. TR15149.

CAIO FERNANDES - C.1191. F.4008-0001. Plantão sábado/dom/feriados das 8 às 17h. Casa c/ 3 stes, sl p/3 amb, coz, ár serv, 3 vg gar, R$ 2.200,00. CAA-6633.

CAIO FERNANDES - C.1191. F.4008-0001. Plantão sábado/dom/feriados das 8 às 17h. Csa c/3/4 sdo 1 ste, closet, sla p/ 2 ambs, escrit, wc soc, coz, ár serv, dep, 4 vgs ggm. R$ 1.200,00. CAA-1343.

CAIO FERNANDES- C.1191. F.4008-0001. Plantão sábado/dom/feriados das 8 às 17h. Csa c/3 stes, sla p/3 ambs, escrit, lavab, coz, wc, ár serv, 3 vg ggm. R$ 2.500,00. CAA-10077.

ALUGUE COM VALOR - Creci. J.1833. F.3201-3000/3201-6262. Csa ótima ampla, ótimo acab, 1.203m2 de terr, sombra, ventilado, 3/4 s/1 ste, lav, esc, dep emp. R$ 3 mil + IPTU. CA-306.

ATIVA IMOBILIÁRIA- C.1170. F.3221-6050. Cs em ótim local c/ jdim, var/gar, sl p/2 amb, 3/4 snd 2 sts, wc soc, esc, lado sombra, coz, ár serv, dep emp, estucada, cerc elét. ATGR-231.

ATIVA IMOBILIÁRIA- C.1170. F.3221-6050. Alugamos csa c/ sla p/ 2amb, var, lav, 3/4 snd 1 ste, wc soc, coz, desp, ár serv, dep emp, ggm. ATGR234.

Neópolis

3 Quartos

ROSENO IMÓVEIS- C.1861-J. F.3211-0707. www.rosenoimoveis.com.br. Cs 3/4 (ste) sl, copa/coz, wc, ár serv, dep, canil, depósito R$ 1.300,00. LOC.360.

Nova Parnamirim

2 Quartos

CASA - 2/4, sl, coz, wc, ár. serv, gar, toda na cerâmica. R$ 400,00. F: 9927-1957/9111-2997.

EXCEL CASA- Rua Jardim dos Eucalíptos-Nova Parnamirim.Tr.com o Proprietário.F.8899-5689/8832-6069.

ALUGUE COM VALOR- Creci. J.1833. F.3201-3000/3201-6262. Csa recem const 2/4 s/1 ste, sl, coz, wc, próx Catre. R$ 450 + taxas. CA.331.

3 Quartos

ALUGUE COM VALOR- Creci. J.1833. F.3201-3000/3201-6262. Csa ótima cond fech c/lazer e seg 3/4 s/1 ste, sl 2 ambs, lav, coz c/ arm, jardim e pisc, prox Airton Sena. R$ 1.300 + taxas. CA.333.

1.4 Nova Parnamirim

PERES & PERES IMÓVEIS - C.1607. F.4006-0207. 3/4 sdo 1 ste, sl, coz, lav, dep emp, wc serv, ár/serv. R$ 900,00 + txs. Temos outras disponibilidades no bairro! incluindo nos cond res Tom Jobim. CL00310.

ATIVA IMOBILIÁRIA- C.1170. F.3221-6050. Csa estilo duplex, c/var, sl p/2 amb, 3/4 sdo 1 ste, wc soc, coz, desp, ár serv, dep emp, gar, estucada, lado sombra. ATF-227.

Monte Belo

3 Quartos

ALUGUE COM VALOR - Creci. J.1833, F.3201-3000/3201-6262. Csa tErrea (Individual) próx ao Makro, 3/4 s/ 1 ste, 2 sls, wc, coz c/ arm, ár serv, 1 vg R$ 900. CA324.

Parque das Colinas

2 Quartos

CASA - C/2/4 sendo 01 suíte, gar. Tr. 9946.5374/9913.1150.

+ de 3 Quartos

PROCURADORIA DE IMÓVEIS - C.998. F.4006-3838/8884-2547. Plantão sáb/dom. Cs c/4 sls, 4 sts c/arm, wc soc, hidro, esc, coz/copa, dep emp, desp, 6 vg gar. R$ 2.500,00 + tx e IPTU. CPL169.

Parque das Dunas

2 Quartos

ATIVA IMOBILIÁRIA- C.1170. F.3221-6050. Cs recém reformada c/sl, 2/4 sdo 1 ste, wc soc, coz c/banc e arm, desp, ár serv. ATGR-233.

Petrópolis

3 Quartos

TERTULIANO RÊGO- C.1098. F.3203-2800. Plantão Sáb/Dom. Exc loc, terraço, 4 sls, 3/4(1 ste/closet), wc soc, d+ deps, gar. R$ 2 mil. TR16136.

Praias

2 Quartos

CAIO FERNANDES - C.1191. F.4008-0001. Plantão sábado/dom/feriados das 8 às 17h. Zumbi, Cssa c/ 2/4, sla p/ 2 amb, coz c/ arm, ár serv, dep emp, desp dep, R$ 800,00 ou 2.000,00 por temp. CAA10079.

3 Quartos

CAIO FERNANDES - C.1191. F.4008-0001. Plantão sábado/dom/feriados das 8 às 17h. Cotovelo, Csa, c/3/4 sd 1 st, sl, var, wc, coz e ár/serv. Ldo sombra. R$ 800,00. CAA-9738.

+ de 3 Quartos

ATIVA IMOBILIÁRIA - C.1170. F.3221-6050. Praia de Graçandú, ótm casa, c/jardim, pisc, var, sl p/2 ambs, 5 sts, wc soc, coz, ár/serv, sauna, hodromass c/energ solar, sky e internet. ATGR-225.

MURIÚ - mobiliada, Beira mar, 1 ste + 6/4 e demais dependências. C.051.F:3222-9922/9982-9399

Ponta Negra

3 Quartos

ÓTIMA LOCALIZAÇÃO- MOBILADA, 3 stes, sl, coz, var, gar e ár de serv. R$ 1 mil + txas. F: 9402-3787 Lorenzo

PROCURADORIA DE IMÓVEIS- C.998. F.4006-3838/8884-2547. Plant sáb/dom. Cs, sl, 3/4 sd 1 ste, wc soc, coz, ár serv, dep emp c/wc R$ 900,00 + tx e IPTU. CPL087.

CAIO FERNANDES - C.1191. F.4008-0001. Plantão sábado/dom/feriados das 8 às 17h. Cs c/ 3/4 sdo 1 ste, sl p/2 amb, coz, ár serv. R$ 800,00. CAA-1210.

1.4 Ponta Negra

CAIO FERNANDES - C.1191. F.4008-0001. Plantão sábado/dom/feriados das 8 às 17h. Csa mobil, 3 sts, 2 sls p/3 ambs, var, wc, coz, desp, dep emp, ár serv, 2 ggm, pisc e churrasq, R$ 1.700,00. CAA10107.

ATIVA IMOBILIÁRIA - C.1170. F.3221-6050. Csa estilo duplex, c/sl p/2 amb, var, 3/4 snd 1 ste, wc soc, coz, gar. ATGR-223.

ATIVA IMOBILIÁRIA - C.1170. F.3221-6050. Alagamar; Csa c/ sla p/2 ambs, 3/4, wc soc, coz, qtal. ATGR-228.

Potilândia

3 Quartos

PROCURADORIA DE IMÓVEIS - C.998. F.4006-3838/8884-2547. Plantão sáb/dom. Casa sl p/2 amb, 3/4 sd 1 ste, wc soc c/box, coz, ár serv, dep emp, var, 3 vgs gar, pisc, prox a UFRN. R$ 900,00 + tx IPTU. CPL424.

Quintas

2 Quartos

PROCURADORIA DE IMÓVEIS- C.998. F.4006-3838/8884-2547. Plant sáb/dom. Csa, sl, 2/4, wc soc, coz, ár serv, qtal. R$ 400,00 + tx e IPTU. CPL098.

Santos Reis

3 Quartos

PROCURADORIA DE IMÓVEIS - C.998. F.4006-3838/8884-2547. Plantão sáb/dom. Csa, sl, 3/4, wc soc, coz, ár/serv c/wc. R$ 450,00 + tx e IPTU. CPL-167.

Tirol

1 Quarto

PROCURADORIA DE IMÓVEIS- C.998. F.4006-3838/8884-2547. Plantão sáb/dom. Casa em Vila c/sl, qto, wc soc, coz, ár serv. R$ 250,00 + tx e IPTU. CPL022.

3 Quartos

ATIVA IMOBILIÁRIA- C.1170. F.3221-6050. Alugamos Csa c/ sl p/ 2 amb, 3/4 snd 1 ste, wc soc, coz, ár serv. ATGR.229.

Zona Norte

2 Quartos

TERTULIANO RÊGO- C.1098J. F.3203-2800. Plantão Sáb/Dom. Csas novas, ótm local, terraço, sl/2 ambs, 2/4, wc soc, d+ deps. R$ 250,00. TR16697.

1.5 Pontos Comerciais Compra e Venda

Alecrim

SÓLIDA IMÓVEIS- C.0316J/S. Plantão no 3133-4000. Duplex c/ 4,40mx15,00m, ár útil de 121 m2, depós, exc local. R$ 185 mil. SIVP-05.

SÓLIDA IMÓVEIS- C.0316J/S. Plantão no 3133-4000. Excel localiz c/sl ampla c/wc, no 1º andar c/2 aptos c/2/4, sl, copa/coz. R$ 110 mil. SIVP.003.

TERTULIANO RÊGO- C.1098J. F.3203-2800. Plantão sáb/dom. Rua comerc, 2 pav, c/ estrutura p/ 4,250m2 const, estacion. R$ 450 mil. TR16162.

PERES & PERES IMÓVEIS - C.1607. F.4006-0207. Galpão/préd comerc, na Av Bernardo Vieira, med 20x60m, estac, bom acabto e local, esc. R$ 1.400.000 mil. PV.01625.

PERES & PERES IMÓVEIS - C.1607. F.4006-0207. Ponto comerc (2 lojas conjugadas sem divisória), pé direito alto e c/ portas de rolo, exc loc, R$ 95 mil. PV.01273.

ROSENO IMÓVEIS- C.1861-J. F.3211-0707. www.rosenoimoveis.com.br. Vde Prédio c/13 lojas e 14 sls c/wc. R$ 700 mil. DIT-1384.

1.5 Alecrim

ROSENO IMÓVEIS- C.1861-J. F.3211-0707. www.rosenoimoveis.com.br. Vde Prédio coml c/ 500m2 na av Amintas Barros c/ estac, 3 escrit, 3 provadores. DIT-1411.

Candelária

SOUSA & AMARAL - C.2502. F.3082-1949. ótimo p.comerc na Prudente de Morais R$ 550 mil.

ATIVA IMOBILIÁRIA- C.1170. F.3221-6050. Vendemos exc pto comerc recém-construído p/ loja de carro, na melhor localiz da Jaguarari c/ 3 sls, 2 wcs, salão c/350 mts cobertos. ATGR-94008.

Centro

TERTULIANO RÊGO- C.1098J. F.3203-2800. Plantão Sáb/dom. Ótm local, préd 2 pav, c/pto comerc no térr e no pav/superior, ap c/sla, 2/4, wc, coz, ár/serv. R$ 170 mil. TR-16112.

TERTULIANO RÊGO- C.1098J. F.3203-2800. Plantão sáb/dom. Ótimo prédio comerc, 2 pav, 6 sls, wc. R$ 160 mil. TR16048.

Dix-Sept Rosado

PROCURADORIA DE IMÓVEIS - C.998. F.4006-3838/9139-5725. Plantão sáb/dom. Exc loc, galpão de 434,81m2. R$ 300 mil. GPV47.

Emaús

SOUSA & AMARAL - C.2502. F.3082-1949. Galpão c/1050m2 de área cobert, ter 30x30 de esq R$ 550 mil.

Lagoa Nova

HENRIQUE VIEIRA - C.2704. 17ª Reg. F.3231-4458/9115-6658. Csa, esq, terr de 15x30, nas proximidades da PROMATER.

HENRIQUE VIEIRA - C.2704. 17ª Reg. F.3231-4458/9115-6658. Sl comerc c/32m2, no Edf. Blue Tower. R$ 75 mil.

HENRIQUE VIEIRA - C.2704. 17ª Reg. F.3231-4458/9115-6658. Sl comerc no Edf. Miguel Seabra Fagundes, 37m2. R$ 115 mil + sd.

TERTULIANO RÊGO- C.1098J. F.3203-2800. Plantão Sáb/Dom. Atenção invest, préd c/14 sts alugada, em local excel. R$ 420 mil. TR16111.

PERES & PERES IMÓVEIS - C.1607. F.4006-0207. Loja med 36m2 + mezanino, no 1º piso do Midway, ótimo ponto. R$ 160 mil. PV-01532.

PERES & PERES IMÓVEIS - C.1607. F.4006-0207. Préd comerc, procura-se investidores para uma clínica nova, c/excel infraestrutura: sala de ultra, sla de raio x, slas de cirurgias, 30 sls, leitos, laboratórios, recepção, esc, 17 vagas de ggm(ns), estrutura funcional. R$ 2.500.000. PV-01587.

ATIVA IMOBILIÁRIA- C.1170. F.3221-6050. Passo pto comerc(rest), só trabalhando em horário de almoço, c/grande potencial noturno na região próx ao Pittsburg, seis em ponto. R$ 85 mil. ATC - 94009.

CAIO FERNANDES - C.1191. F.4008-0001. www.caiofernandes.com.br. Plantão sábado/dom/feriados das 8 às 17h. P.comerc 160m2, terr 8x20, c/estac, estrutura p/ 1ª andar, 2 wcs, ideal p/ todo tipo de comerc, apenas. R$ 250 mil. CAV.15498.

CAIO FERNANDES - C.1191. F.4008-0001. www.caiofernandes.com.br. Plantão sábado/dom/feriados das 8 às 17h. Pto comerc c/ casa 380 m2, terr 10x43m2, 4/4 snd 3 suit, closet, 4 sl, pergolado, 2 wcs soc, 2 coz, dep emp, piscina, 3 vag gar, exc loc p/ comércio R$ 400 mil. CAV.15481.

CAIO FERNANDES - C.1191. F.4008-0001. www.caiofernandes.com.br. Plantão sábado/dom/feriados das 8 às 17h. Loja no Midway Mall c/53m2, o sistema de ar cond da loja fica, apenas R$ 160 mil. COV-16024.

1.5 Lagoa Seca

Lagoa Seca

TERTULIANO RÊGO- C.1098J. F.3203-2800. Plantão Sáb/Dom. Oport, linda loja, exc acab, 490m2 const, loja ampla, 3 sls, wc soc, copa, mezanino. Vale a pena conferir. R$ 850 mil. TR16506.

Nova Parnamirim

TERTULIANO RÊGO- C.1098J. F.3203-2800. Plantão Sáb/Dom. Prédio em const, 16 kitinetes, 8 já inic, 360m2 terr, exc lcal, R$ 200 mil, TR16385.

Parnamirim

SÓLIDA IMÓVEIS- C.0316J/S. Plantão no 3133-4000. Residencial c/8 kitnets c/30m2 cada, c/1/4, sla, coz, wc, 12 vg gar, (Rende. R$ 2.400,00/mês) Luz Indiv. R$ 400 mil. SIVP-002.

ROSENO IMÓVEIS- C.1861-J. F.3211-0707. www.rosenoimoveis.com.br. Vde 3 módulos de galpão, conjugados área tot 936m2. DIT-1441.

Petrópolis

HARMONY CENTER-Sla ,11º andar, livre p/reformas, 38m2, ggm, vista p/Rio Potengi. F.9983-5519/8818-0607.

ÓTIMA OPORTUNIDADE! - Vendo ESCRITÓRIO C/04 SALAS E GARAGEM. R$ 60 mil. F: 3202-2159/9907-9479

Praias

REDINHA-Préd Comerc, Na Dr.João M. Filho.3222-9968/9987-9419

PROCURADORIA DE IMÓVEIS - C.998. F.4006-3838/9139-5725. Plantão sáb/dom. Praia de Cotovelo exc p/pousada, mobil, próx a toca do caranguejo c/ 720m2, vista mar, 60m da praia. R$ 980 mil HT15.

TERTULIANO RÊGO- C.1098J. F.3203-2800. Plantão sáb/dom. Praia de Sibaúma- Av. princ, pousada c/6 chalés, restaur, tda estrut, 1.500m2 terr, 350m2 const. R$ 200 mil. TR15091.

ATIVA IMOBILIÁRIA- C.1170. F.3221-6050. Praia de Pipa, vendemos pousada c/ 12 aptos, lazer c/ piscina adulto e infant, recepção, almoxarifado, wc soc, estacion, var na frente e fundos, 6 no térreo e seis no 1º andar. Área const por apto 32 mts. ATC-818.

Quintas

PERES & PERES IMÓVEIS - C.1607. F.4006-0207. 3 lojas na Av. B.Vieira, c/ estacion, R$ 700 mil. PV-00979.

PERES & PERES IMÓVEIS - C.1607. F.4006-0207. Hiper Bompreço, loja func um café expresso, med 60m2, c/todas as instalações. R$ 200 mil. PV-01414.

Ribeira

TERTULIANO RÊGO- C.1098J. F.3203-2800. Plantão Sáb/Dom. Prédio coml, 858m2 const, loja, 3 wcs, estacion, ld/sombra. Servindo p/ qualquer comércio. R$ 950 mil. TR15817.

TERTULIANO RÊGO- C.1098J. F.3203-2800. Plantão Sáb/Dom. Prédio em 2 pav, 228m2 const, 2 salões grandes, 2 wcs, ótimo p/fábricas, esc, etc. R$ 220 mil. TR16034.

San Vale

HENRIQUE VIEIRA - C.2704. 17ª Reg. F.3231-4458/9115-6658. Av da Integração, prédio comerc, c/ 400m2, ár const em terreno de 1000m2.

Tirol

SÓLIDA IMÓVEIS - C.0316J/S. Plantão no 3133-4000. Sl coml exc loc, 38m2 + gar m2, pintura nova, 6º and, R$ 100 mil. SIVC-009.

1.5 Tirol

1.5 Pontos Comerciais Compra e Venda

Tirol

PROCURADORIA DE IMÓVEIS - C.998. F.4006-3838/9139-5725. Plantão sáb/dom. Préd.comerc c/2 Ljs, 4 sls, 4 ap. R$ 850 mil. GPV.45.

PROCURADORIA DE IMÓVEIS - C.998. F.4006-3838/9139-5725. Plantão sáb/dom. Lja c/mezanino med 30m2. R$ 70 mil. LJ-17.

PERES & PERES IMÓVEIS - C.1607. F.4006-0207. Préd comerc c/excel infraestrut, c/900m2 de ár constr, funcionalidade p/sls comerc, mini shopping ou empresa de grande porte. R$ 3.000.000. PV-01578.

ATIVA IMOBILIÁRIA- C.1170. F.3221-6050. P.comerc c/2 pav, sdo no térreo, 1 loja, 2 esc, 2 wcs no pav superior, 5 sls, 2 wcs. ATC-94007.

CAIO FERNANDES - C.1191. F.4008-0001. www.caiofernandes.com.br. Plantão sábado/dom/feriados das 8 às 17h. sl comerc em prédio a ser entregue ainda em 2009, 22m2, prédio c/ bela arquit, andar alto. R$ 60 mil. COV-15.443.

VALOR IMÓVEIS RN- Creci. J.1833. F.3201-3000. Prédio comerc próx a Alberto Maranhão. (Ac imoveis). PV-50002.

Zona Norte

TERTULIANO RÊGO- C.1098J. F.3203-2800. Plantão Sáb/Dom. Ótima localiz, galpão c/630m2 const, terr 2.000m2, 4 sls, 5 wcs, ldo/sombra. R$ 350 mil. TR16890.

1.6 Pontos Comerciais Aluga

Alecrim

PROCURADORIA DE IMÓVEIS - C.998. F.4006-3838/8884-2547. Plantão sáb/dom. terr c/ galpão wc soc e escrit R$ 800,00 +tx e IPTU. PLC392.

PROCURADORIA DE IMÓVEIS - C.998. F.4006-3838/8884-2547. Plantão sáb/dom. Loja comerc c/ wc soc, copa. R$ 280,00 + tx e IPTU. PCL-400.

PROCURADORIA DE IMÓVEIS - C.998. F.4006-3838/8884-2547. Plant sáb/dom. Loj comerc c/ copa e wc, R$ 280,00 + tx e iptu. PCL411.

TERTULIANO RÊGO- C.1098. F.3203-2800. Plantão Sáb/Dom. Pto Comercial, exc p/ escrit, 10 sls, 10 wcs, ldo/sombra, R$ 2.500, TR16968.

Barro Vermelho

ALUGUE COM VALOR- Creci. J.1833. F.3201-3000/3201-6262. P.comerc próx bar do Mário, c/wc e roda teto. CA-247.

Candelária

PRÉDIO COMERCIAL-Exc p/Escrit, Escola, Clínica c/02 pav, 2 gar cob, recepção, 11 sls c/arm emb, almoxarifado, depos, 2 lavb, 3wc, coz, áre serv, refrigerado c/ split, rede de voz e internet, mobiliado. R$ 6 mil. Próx Mat. Constr MANDACARU. F:3206-7200/9197-5280(WELTER)

PROCURADORIA DE IMÓVEIS- C.998. F.4006-3838/8884-2547. Plantão sáb/dom. Sl comerc Cond Empres. Palatino, sl c/ wc, med 27m2. Próx ao Fórum, TRT e TJ R$ 550,00 + tx e IPTU. PCL.140.

Capim Macio

TERTULIANO RÊGO- C.1098J. F.3203-2800. Plantão Sáb/Dom. Ótm local, 3 sls, wc, estac. Podendo alugar separadamente. R$ 2.200,00. TR-16382.

ALUGUE COM VALOR - Creci. J.1833. F.3201-3000/3201-6262. Slas comerc na Wálter Fernandes c/400m2, 625m2 e 1.746m2 c/recepção e wc soc, ót consult, esc. PA-UNICO.

1.6 Centro

Centro

PROCURADORIA DE IMÓVEIS - C.998. F.4006-3838/8884-2547. Plantão sáb/dom. P.comerc c/ 274.00m2, exc loc, R$ 12.000,00 + tx e iptu. PCL412.

Cidade Alta

PROCURADORIA DE IMÓVEIS- C.998. F.4006-3838/8884-2547. Plantão sáb/dom. Sl.comerc, Edf Sisal, c/ótima localiz. R$ 250,00 + tx e IPTU. PCL-414.

PERES & PERES IMÓVEIS - C.1607. F.4006-0207. Sl c/2 sls, 1 copa, 2 wc soc 1 elev, 65m2. R$ 600.00 c/o IPTU incluso (Ed. 21 de março) + taxas de cond. PCL-00677.

Cidade Jardim

PERES & PERES IMÓVEIS - C.1607. F.4006-0207. Casas com c/ 6 sls, coz, 2 wcs, dep privat, var, ár serv, 5 vgs, 238m2. R$ 4 mil + taxas (excel localiz, fotos no www.pereseperes.com.br). PCL-00639.

Dix-Sept Rosado

PROCURADORIA DE IMÓVEIS - C.998. F.4006-3838/8884-2547. Plantão sáb/dom. Ótm pto coml c/2 escrit, copa, 3 wcs, c/215m2 de área const, ótm loc, R$ 2 mil + tx e IPTU. PCL.127.

Igapó

PROCURADORIA DE IMÓVEIS- C.998. F.4006-3838/8884-2547. Plantão sáb/dom. Exc loc (viz Insinuante) c/ 10 lojas, wcs, qto desp, elev, est 2 pav, ár.tot aprx 440m2, bom p/cursos, clínicas, esc. R$ 4 mil + tx e IPTU. PCL100.

Lagoa Nova

CENTER MOR-Salas/Lojas,wc,estac.rotativo. A partir R$ 450,00. Próx.Fórum.9982-2715

CAIO FERNANDES - C.1191. F.4008-0001. Plantão sábado/dom/feriados das 8 às 17h. Csa Comerc, c/ 3 stes, sl p/3 amb, coz, ár serv, 3 vg gar, R$ 2.200,00. CAA-6633.

CAIO FERNANDES - C.1191. F.4008-0001. Plantão sábado/dom/feriados das 8 às 17h. 2 Galpões duplex c/9 sls e 6 wcs, estac rotativo, 800m2, ótima localiz. R$ 4.600,00. COA.9853.

CAIO FERNANDES- C.1191. F.4008-0001. Plantão sábado/dom/feriados das 8 às 17h. Loja c/sl, esc, wc, ár/serv. R$ 500,00. COA-9960.

CAIO FERNANDES- C.1191. F.4008-0001. Plantão sábado/dom/feriados das 8 às 17h. Galpão c/3 sls, lav, wc, coz. R$ 850,00. COA-9961.

CAIO FERNANDES - C.1191. F.4008-0001. Plantão sábado/dom/feriados das 8 às 17h. Loja c/sla, lav, ótimo acabamento. R$ 900,00 COA9958.

PERES & PERES IMÓVEIS - C.1607. F.4006-0207. Abbas Center-Loja c/75m2 em excel localiz. R$ 1.850,00 + taxas. Temos outras disponibil. PCL-00311.

PERES & PERES IMÓVEIS - C.1607. F.4006-0207. Préd Com c/8 sls, coz, wc serv e soc, ár/serv, 98m2. R$ 1.700,00 + (excel local:Av Romualdo Galvão nª 1240, próx ao Midway Mall). PCL-00576.

ATIVA IMOBILIÁRIA- C.1170. F.3221-6050. Salas comerc c/12 e c/9 mts, wc. ATGR-410.

creci: 1861-j
Roseno Imóveis

ROSENO IMÓVEIS - C.1861-J. F.3211-0707. www.rosenoimoveis.com.br. Aluga prédio comerc na Miguel Castro c/ 5 sl e c/ possibilidade p/ ampliação R$ 5.500,00. LOC-351.

1.6 Lagoa Seca

Lagoa Seca

PROCURADORIA DE IMÓVEIS- C.998. F.4006-3838/8884-2547. Plantão sáb/dom. 15 sls, 01 rec, 03 wcs, próx ao Corpo de Bombeiros, estac. R$ 8 mil + tx e IPTU. PCL120.

PROCURADORIA DE IMÓVEIS- C.998. F.4006-3838/8884-2547. Plantão sáb/dom. sl, wc soc, esc. R$ 600,00 + tx e IPTU. PCL128.

Neópolis

CAIO FERNANDES - C.1191. F.4008-0001. Plantão sábado/dom/feriados das 8 às 17h. Loja c/wc aprox 20m2. R$ 550,00 COA10061.

Nova Parnamirim

PROCURADORIA DE IMÓVEIS - C.998. F.4006-3838/8884-2547. Plantão sáb/dom. Loja comerc med 17m2 c/wc. R$ 500,00 + tx e IPTU. PCL410.

TERTULIANO RÊGO- C.1098J. F.3203-2800. Plantão Sáb/Dom. Loja na Mª Lacerda, recepção, sl, wc. R$ 600,00. TR-15202.

Petrópolis

PROCURADORIA DE IMÓVEIS - C.998. F.4006-3838/8884-2547. Plantão sáb/dom. Slão c/aprox 20m, c/wc e vitrine. R$ 420,00+tx e IPTU. PCL017.

PROCURADORIA DE IMÓVEIS - C.998. F.4006-3838/8884-2547. Plantão sáb/dom. Harmony Medical Center-sl p/consultório c/gar. R$ 500,00 + tx e IPTU. PCL-033.

PROCURADORIA DE IMÓVEIS - C.998. F.4006-3838/8884-2547. Plantão sáb/dom. Sl comerc, Harmony Center, prédio de luxo e moderno. Aluguel R$ 550,00 + Tx e IPTU. PCL-061.

PROCURADORIA DE IMÓVEIS- C.998. F.4006-3838/8884-2547. Plantão sáb/dom. P.comerc, loja comerc med 30m2 c/wc soc. R$ 500,00 + tx e IPTU. PCL-415.

TERTULIANO RÊGO- C.1098J. F.3203-2800. Plantão Sáb/Dom. Localiz ímpar da P.Morais, exc p/ emp, clínicas etc, 19 sls, 5 wcs, 2 copas, estac. R$ 7.000,00. TR16702.

CAIO FERNANDES - C.1191. F.4008-0001. Plantão sábado/dom/feriados das 8 às 17h. Clínica c/espaço p/3 consult, c/recepção mobil, um consultório c/var, central de ar cond, 2 ramais telef e estac rotativo. R$ 2.500,00. COA-8923.

PERES & PERES IMÓVEIS - C.1607. F.4006-0207. Recepção, 1ª andar c/3 sls, wc, ár serv. R$ 2.700,00 + taxas. PCL-00333.

Ponta Negra

ARRENDA–SE POUSADA - C/13 suítes, 50m do mar. vista panorâmica. 9907-9742 Creci 2352.

PROCURADORIA DE IMÓVEIS- C.998. F.4006-3838/8884-2547. Plantão sáb/dom. Lojas comerc c/wc soc med 23m2 R$ 730,00 c/ condom e IPTU incluso. PCL398.

Rocas

CAIO FERNANDES - C.1191. F.4008-0001. Plantão sábado/dom/feriados das 8 às 17h. Galpão c/3 wc, piso e revest em cer, ótimo imóvel. R$ 550,00. COA-10021.

San Vale

CAIO FERNANDES - C.1191. F.4008-0001. Plantão sábado/dom/feriados das 8 às 17h. Galpão duplo com 3 wcs e 1 escrit, estac rotativo, piso indust, coz c/ arms. R$ 6 mil. COA-9789.

Tirol

SALAS C/ INTERNET- segurança,água mineral,na Alex. alencar,px MIDWAY a partir R$ 300,00 F:9138-6163.

1.6 Tirol

PROCURADORIA DE IMÓVEIS- C.998. F.4006-3838/8884-2547. Plantão sáb/dom. P.comerc, c/recepção, 7 sls, 2 wc soc, 4 vgs gar. R$ 900,00 + tx e IPTU. PCL135.

PROCURADORIA DE IMÓVEIS- C.998. F.4006-3838/8884-2547. Plantão sáb/dom. Lj comerc Giovanni Fulco. Loja med 26m2. R$ 750,00 + txs e IPTU. PCL154.

PROCURADORIA DE IMÓVEIS- C.998. F.4006-3838/8884-2547. Plantão sáb/dom. Lj comerc med 20m2 e wc, em excel localiz. R$ 600,00 + tx e IPTU. PCL397.

TERTULIANO RÊGO- C.1098J. F.3203-2800. Plantão Sáb/Dom. Ótimo pto comerc, excel.local, 190m2 const, terraço, 2 sls, 4/4 (2 sts), demais deps, ldo/sombra. R$ 3 mil. TR-16682.

ALUGUE COM VALOR - Creci. J.1833. F.3201-3000/3201-6262. Próx ao Midway, portas em vidros, piso cerâmica, teto c/ sanca, R$ 650 + taxas. PA330.

ATIVA IMOBILIÁRIA- C.1170. F.3221-6050. Csa p/fins comerc c/var em L, sl de visitar ampla, sl de jantar, 4/4 snd 1 ste, wc soc, coz ampla, ár serv, qtal, dep emp, depós. ATGR-304.

Zona Norte

TERTULIANO RÊGO- C.1098J. F.3203-2800. Plantão Sáb/Dom. Potengi imóvel novo, av princ, próx ao Norte Shopping, Central Cidadão e Centro Cultural, recep, 2 wc s/1 p/deficiente, copa R$ 1.600,00, TGR14801.

1.7 Terrenos e Áreas Compra e Venda

Alecrim

HENRIQUE VIEIRA- C.2704. 17ª Reg. F.3231-4458/9115-6658. Área c/987m2, projeto p/estac rotativo. R$ 800 mil.

HENRIQUE VIEIRA- C.2704. 17ª Reg. F.3231-4458/9115-6658. Área c/1175m2, projeto p/préd c/ 07 andares e 60 aptos.

SÓLIDA IMÓVEIS - C.0316J/S. Plantão no 3133-4000. Central de terrenos. Srs. Proprietários de Áreas, chácaras, sítios e fazendas em área de expansão Urbana, Litorânea e Rurais, áreas p/ casa ou apartamentos populares ou loteamentos, procure-nos urgente.

Capim Macio

PERES & PERES IMÓVEIS - C.1607. F.4006-0207. Terr em excel local, por trás do Shopping Sea Way, med 24mx40m =960m2, R$ 500 mil. TV-01264.

Cidade Satélite

PIMENTA CRECI 1135 - F: 3231-8310/8726-0191. Med 10 x 26, 300m. R$ 75 mil.

HENRIQUE VIEIRA- C.2704. 17ª Reg. F.3231-4458/9115-6658. Área c/9.358,86m2, Cid Satélite.

CAIO FERNANDES - C.1191. F.4008-0001. www.caiofernandes.com.br. Plantão sábado/dom/feriados das 8 às 17h. Terr. 10x20 em exc condom fech, segurança e lazer garantidos. R$ 80 mil. p/ quem quer investir, é retorno certo. TEV.16062.

Cidade Verde

ENTRADA DA CID.VERDE-Lote comercial 615m2(15x41)2 frentes,escritura.pública.9982-5773

TERTULIANO RÊGO- C.1098J. F.3203-2800. Plantão Sáb/Dom. Oport. exc terreno, loc privilegiado, 900m2 área, esquina, R$ 180 mil. TR15612.

SOUSA & AMARAL - C.2502. F.3082-1949. Flora Boulevard 460 m2 R$ 200 mil. VT06.

ATIVA IMOBILIÁRIA- C.1170. F.3221-6050. Flora Boulevard. Vende-se lote c/ 460m2, ld somb, lazer compl e diferenciado, fase final acabto, lazer comp c/ campo futeb, quadra tênis, piscina, slão jog/fest, entrega junho/2008. ATC-6748.

1.7 Cidade Verde

ATIVA IMOBILIÁRIA - C.1170. F.3221-6050. Vend excel lote de esq no Bosque das Palmeiras c/ 621 mts, próx a área de lazer. ATC-93015.

Emaus

CRECI 1756 - F:3206.5732/9982.1995/8847.4644- Ótimo terreno 10x20 = 200m2.

HENRIQUE VIEIRA- C.2704. 17ª Reg. F.3231-4458/9115-6658. Terr, 2 lotes juntos de 10 x 20 cada, águas claras.

TERTULIANO RÊGO- C.1098j. F.3203-2800. Plantão sáb/dom. Área c/7.000 m2, plana, ld/sombra, cercada, excel. p/ construtores. R$ 550 mil. TR 15045.

CAIO FERNANDES- C.1191. F.4008-0001. www.caiofernandes.com.br. Plantão sábado/dom/feriados das 8 às 17h. Terr c/317m2, esq, esc púb, próx a Gerdau. R$ 55 mil. Ótm p/ investir. TEV-14847.

Lagoa Nova

PIMENTA CRECI 1135 - F: 3231-8310/8726-0191. Medindo 10 x 30= 330m2. R$ 170 mil.

TERTULIANO RÊGO- C.1098J. F.3203-2800. Plantão sáb/dom. Cond fech, 522 m2 área, R$ 470 mil. TR16533.

ROSENO IMÓVEIS- C.1861-J. F.3211-0707. www.rosenoimoveis.com.br. Vde terreno esquina c/ 670,08 m2 R$ 469 mil. DIT-1427.

Lagoa Seca

TERTULIANO RÊGO- C.1098J. F.3203-2800. Plantão sáb/dom. local único, Av.principal, 360m2 área total. R$ 500 mil. TR15809.

Nova Parnamirim

PIMENTA CRECI 1135 - F: 3231-8310/8726-0191. Terr. med. 20 x 50=1000m2. R$ 50 mil.

MARCELO NEG. IMOB.-C.2670. F: 3208-6557/9913-4548 - Cond. Fechado 315m2. R$ 100 mil.

SÓLIDA IMÓVEIS - C.0316J/S. Plantão no 3133-4000. Terr em cond fech c/excel infra estrut med 423m2. R$ 80 mil. SIVT.026.

SÓLIDA IMÓVEIS - C.0316J/S. Plantão no 3133-4000. Terr plano em cond c/excel infra estrut med 640m2. R$ 150 mil. SIVT.022.

SÓLIDA IMÓVEIS - C.0316J/S. Plantão no 3133-4000. Terr med 497.22 m2, segurança, sl fest, pisc adul. e inf, playground, Green Club III, R$ 75 mil. SIVT.055.

PROCURADORIA DE IMÓVEIS - C.998. F.4006-3838/9139-5725. Plantão sáb/dom. Terr. 3.42m2, na R. Gandhi. R$ 110 mil. TV273.

PROCURADORIA DE IMÓVEIS - C.998. F.4006-3838/9139-5725. Plantão sáb/dom. Green Clube I, ár lazer, compl, 636m2. R$ 127 mil. TV188.

PROCURADORIA DE IMÓVEIS - C.998. F.4006-3838/9139-5725. Plantão sáb/dom. Cond Green Club 2, bom p/investir ou construir, c/ 688m2 R$ 115 mil + SD. TV131.

PROCURADORIA DE IMÓVEIS - C.998. F.4006-3838/9139-5725. Plantão sáb/dom. Terr c/300m2 lado sombra R$ 100 mil. TV315.

TERTULIANO RÊGO- C.1098J. F.3203-2800. Plantão sáb/dom. Cond.fech, grande oport, lote c/ 447m2, lazer compl na área, valoriz. R$ 201.150,00. TR16976.

TERTULIANO RÊGO- C.1098J. F.3203-2800. Plantão sáb/dom. Exc local, esq, ldo/sombra, 430m2 ár. R$ 100 mil. TR16663.

SOUSA & AMARAL - C.2502. F.3082-1949. Cond fech terr c/ 510m2 17x30 R$ 90 mil. VT04.

SOUSA & AMARAL - C.2502. F.3082-1949. Green Club II 13x30 R$ 75 mil. VT07.

ATIVA IMOBILIÁRIA- C.1170. F.3221-6050. Lote no Green Club I, ld sombra, lazer c/ piscina, campo fut, quadra vôlei e sl fest. ATC-6732.

1.7 Nova Parnamirim

ATIVA IMOBILIÁRIA- C.1170. F.3221-6050. Vendemos terr no Cond Bosque dos Poetas, ld somb, cond c/sl festas, qd vôley. ATGR-6744.

ATIVA IMOBILIÁRIA- C.1170. F.3221-6050. Exc cond fech c/ infra-estrut de lazer, quadra poliesportiva, playground, ár. verde (bosque) p/ caminhada. Lote c/ 447 mts. ATC-6750.

ATIVA IMOBILIÁRIA- C.1170. F.3221-6050. Lote no cond Green Club III, c/ár lazer compl, pisc, churrasq, slão fest, qdra poliesport. ATC.93009.

PARQUE DAS ÁRVORES -em frente ao Green Clube, beira do alfalto 50 x 100 R$ 700 mil, outro, 200m do asfalto 60 x 120 R$ 450 mil, outro 20 x 50 R$ 40 mil. C.051.F:3222-9922/9982-9399

ROSENO IMÓVEIS- C.1861-J. F.3211-0707. www.rosenoimoveis.com.br. Vde Lote 41 Qd B 394,30m2 cond Bosq das Palmeiras, ár lazer. R$ 185 mil. DIT-1338.

ROSENO IMÓVEIS- C.1861-J. F.3211-0707. www.rosenoimoveis.com.br. Vde Lote Cond Green Club II c/ 412m2 ár. lazer comp R$ 90 mil. DIT-1413.

ROSENO IMÓVEIS- C.1861-J. F.3211-0707. www.rosenoimoveis.com.br. Vde Lote Cond Green Club III c/ 350m2 ár. lazer R$ 70 mil. DIT-1431.

ROSENO IMÓVEIS- C.1861-J. F.3211-0707. www.rosenoimoveis.com.br. Vde Lote Cond Green Club III c/ 650m2 ár. lazer R$ 110 mil. DIT-1431.

CAIO FERNANDES - C.1191. F.4008-0001. www.caiofernandes.com.br. Plantão sábado/dom/feriados das 8 às 17h. Terr c/360m2, 12x30m, escrit pública. Excel local. R$ 40 mil. TEV15.205.

CAIO FERNANDES - C.1191. F.4008-0001. www.caiofernandes.com.br. Plantão sábado/dom/feriados das 8 às 17h. Terr c/2.200 m2, 40x55m, esc publ, exc loc, aceita permuta R$ 850 mil. TEV.15494.

CAIO FERNANDES - C.1191. F.4008-0001. www.caiofernandes.com.br. Plantão sábado/dom/feriados das 8 às 17h. Terr no Bosque das Palmeiras, lote diferenciado, o metro quadrado mais barato do mercado R$ 310 mil. TEV.15957.

VALOR IMÓVEIS RN- Creci. J.1833. F.3201-3000. Green Clube III. Ótm terr c/ 300m2 em cond fech c/ segurança e lazer comp. R$ 65 mil. TV-4031.

Parnamirim

6 MIL M2 DE ESQ A OUTRA- fechando quadra, entre Parnamirim e Macaíba.À 800m da BR304. Excel p/cond, empresa, comércio. C/escrit. 9983-5519/ 8818-0607

JADI CRECI 1177 - F: 3208-3736/9406-3496/8878-2230. Cajupiranga, 10x20, 11 mil quitado.

HENRIQUE VIEIRA- C.2704. 17ª Reg. F.3231-4458/9115-6658. Ár c/10 000m2, da BR 101, duplicada, c/vários prédios.

PROCURADORIA DE IMÓVEIS - C.998. F.4006-3838/9139-5725. Plantão sáb/dom. Green Club 2 lotes c/408m2. R$ 70 mil. TV282.

PROCURADORIA DE IMÓVEIS - C.998. F.4006-3838/9139-5725. Plantão sáb/dom. Terr. 467,96 m2, meio de quadra, quitado, pronto p/ construir R$ 200 mil. TV295

TERTULIANO RÊGO- C.1098J. F.3203-2800. Plantão sáb/dom. Terr de esq.990m2 área, ldo/sombra. R$ 80 mil. TR16686.

ATIVA IMOBILIÁRIA- C.1170. F.3221-6050. Vend lote med 10 x 20 em lot c/toda infraest, água e luz, espaço dest a área verde, posto policial. ATC-93014.

Pitimbú

PROCURADORIA DE IMÓVEIS - C.998. F.4006-3838/9139-5725. Plantão sáb/dom. Terr med 20m2, ld somb R$ 78 mil. TV318.

1.7 Pirangi

Pirangi

HENRIQUE VIEIRA- C.2704. 17ª Reg. F.3231-4458/9115-6658. Pirangi área c/ 47000m2, na marg da BR.101. Aceitamos permuta de 50% do valor.

HENRIQUE VIEIRA- C.2704. 17ª Reg. F.3231-4458/9115-6658. Terr. c/ 5000m2 no alto R$ 170 mil.

Planalto

TERTULIANO RÊGO - C.1098J. F.3203-2800. Plantão sáb/dom. Exc.local, 2.000m2 ár, esq. R$ 180 mil. TR16586.

SOUSA & AMARAL - C.2502. F.3082-1949. Terr 10x20 próx term de ônibus R$ 20 mil aceita carro. VT10.

SOUSA & AMARAL - C.2502. F.3082-1949. Ótm loc terr 10x20 R$ 13 mil + saldo dev. VT13.

ROSENO IMÓVEIS- C.1861-J. F.3211-0707. www.rosenoimoveis.com.br. Planalto: Vde Terr c/ 2.000m2 sdo 25x820. R$ 200 mil. DIT-1386.

Praias

PARAÍSO DO GOSTOSO-A caminho de São Miguel. Excel invest p/pousada ou cond 1000m2, beira da estrada, à 100m do mar. F.9983-5519/ 8818-0607.

SUDHARI PARTICIP. IMOB. - Creci 2871-J - Pirangi do Norte c/ 5.000m2, próx. ao Porto Brasil c/ vista p/ o mar. R$ 1.200,00 F: 9982-7240.

SÃO MIGUEL DO GOSTOSO - Terr. beira mar c/ 3.200 m2, c/ água, luz e telef. coqueiral e rua pavimentada. Tr. c/ prop. 8846-7875/9982-1140

CARAUBAS - terr. c/ 1.600 m2, casa inclusa, beira mar e rio perene em meio a coqueirais, excel. p/hotéis e pousadas. 8846-7875/ 9982-1140

HENRIQUE VIEIRA- C.2704. 17ª Reg. F.3231-4458/9115-6658. Terr c/ 2200m2, na margem do asfalto R$ 450 mil.

HENRIQUE VIEIRA- C.2704. 17ª Reg. F.3231-4458/9115-6658. Caraúbas, área, 3000m2, beira-mar. R$ 300 mil. Alvará de construção.

HENRIQUE VIEIRA- C.2704. 17ª Reg. F.3231-4458/9115-6658. Caraúbas, 04 lotes. Esc públ R$ 25 mil cada.

HENRIQUE VIEIRA- C.2704. 17ª Reg. F.3231-4458/9115-6658. Graçandu, 08 lot 15x40, sombra, total 4800m2, a 150m da praia. R$ 320 mil.

HENRIQUE VIEIRA- C.2704. 17ª Reg. F.3231-4458/9115-6658. São Bento do Norte, ár c/4800 ha, c/07 km de beira-mar, esc pública e INCRA.

HENRIQUE VIEIRA- C.2704. 17ª Reg. F.3231-4458/9115-6658. Touros, ár c/470ha, 800m de b/ mar.

HENRIQUE VIEIRA- C.2704. 17ª Reg. F.3231-4458/9115-6658. Touros, área 16ha, b/mar.

HENRIQUE VIEIRA- C.2704. 17ª Reg. F.3231-4458/9115-6658. Touros, área c/108 ha, c/400m de beira mar.

HENRIQUE VIEIRA- C.2704. 17ª Reg. F.3231-4458/9115-6658. Touros-Ár 2500m2, praia de Carnaubinha, b/mar.

PROCURADORIA DE IMÓVEIS- C.998. F.4006-3838/9139-5725. Plantão sáb/dom. P.Cotovelo, lot recreio de cotovelo 450m2, 3ª rua antes da praia. R$ 150 mil. TV68.

PROCURADORIA DE IMÓVEIS- C.998. F.4006-3838/9139-5725. Plantão sáb/dom. Cotovelo, terr 450m2, próx e vist/Mar. Tot plano, opção p/invest. R$ 165 mil. TV73.

PROCURADORIA DE IMÓVEIS- C.998. F.4006-3838/9139-5725. Plantão sáb/dom. Redinha Nova terr med 800m2, ótm loc R$ 140 mil. TV316.

1.7 Praias

PROCURADORIA DE IMÓVEIS- C.998. F.4006-3838/9139-5725. Plantão sáb/dom. Redinha Nova terr med 800m2, ótm loc R$ 180 mil. TV317.

TERTULIANO RÊGO- C.1098J. F.3203-2800. Plantão sáb/dom. Praia de Pirangi do Norte; cond fech, av principal, toda estrutura, lotes a partir 306m2 área, pagto facilitado, entrada a partir de R$ 65 mil. R$ 129.632,21. TR16388.

PERES & PERES IMÓVEIS - C.1607. F.4006-0207. Praia de Porto Mirim terreno c/ 100m de frente, c/ rua calçada, interligado c/ 3 ruas, med 100x40m, boa localiz R$ 330 mil. TV.01616.

BARRA IMOBILIÁRIA C. 202-lote em búzios, localizado próx a ladeira de Tabatinga.F:8864-1388/ 9111-1012

BARRA IMOBILIÁRIA C. 202-vdo lote em barra de TABATINGA a 200 mtos da praia. Ótima localização. F:8864-1388/9111-1012

BARRA IMOBILIÁRIA C. 202-vdo Área em barra de TABATINGA c/ 1.788 m2 a 200 mtos da praia. F:8864-1388/9111-1012

creci: 1861-j
Roseno Imóveis

ROSENO IMÓVEIS - C.1861-J. F.3211-0707. www.rosenoimoveis.com.br. Búzios vde terreno b.mar 8.000m2 c/ projeto aprovado R$ 3.500.000,00. DIT-974.

ROSENO IMÓVEIS- C.1861-J. F.3211-0707. www.rosenoimoveis.com.br. Búzios vde terreno c/1005m2 próx ao Clanea R$ 40 mil. DIT-1374.

CAIO FERNANDES - C.1191. F.4008-0001. www.caiofernandes.com.br. Plantão sábado/dom/feriados das 8 às 17h. Búzios, Terr c/1800m2, esc. pública, ótm oportun. R$ 120 mil. TEV.15452.

CAIO FERNANDES - C.1191. F.4008-0001. www.caiofernandes.com.br. Plantão sábado/dom/feriados das 8 às 17h. Zumbi terr c/ 980m2, escrit pub, exc investimento. R$ 40 mil. TEV.15341.

Ponta Negra

HENRIQUE VIEIRA- C.2704. 17ª Reg. F.3231-4458/9115-6658. Área c/ 4000m2. Alvará de construção p/ 83 aptos.

PROCURADORIA DE IMÓVEIS- C.998. F.4006-3838/9139-5725.Plantão sáb/dom. Exc terr c/251m2, próx ao Praia Shopping. R$ 180 mil. TV249.

PROCURADORIA DE IMÓVEIS - C.998. F.4006-3838/9139-5725. Terr 450m2, viz ár/lzer Corais de P. Negra. Grande oport! R$ 150 mil. Plant: 2ª à 6ª até 19hs. Sáb/Dom até 13hs. TV-272.

PROCURADORIA DE IMÓVEIS- C.998. F.4006-3838/9139-5725. Plantão sáb/dom. Excl oport de negóc, terr c/projeto em ár c/6/4, 2 sts(duplex), 510m2, proj préd c/7 pav. R$ 1.000.000,00 TV309.

ROSENO IMÓVEIS- C.1861-J. F.3211-0707. www.rosenoimoveis.com.br. Vde Terr zona privilegiada linda vista p/o mar 600m2. R$ 790 mil. DIT-927.

ROSENO IMÓVEIS- C.1861-J. F.3211-0707. www.rosenoimoveis.com.br. Vde Terr 390m2 c/ 2 apt prontos R$ 230 mil. DIT-1414.

CAIO FERNANDES - C.1191. F.4008-0001. www.caiofernandes.com.br. Plantão sábado/dom/feriados das 8 às 17h. Terr c/720m2, próx ao estádio do ABC, R$ 180 mil. TEV-14891.

CAIO FERNANDES - C.1191. F.4008-0001. www.caiofernandes.com.br. Plantão sábado/dom/feriados das 8 às 17h. Terr em cond fech, 84m2 próx ao estádio do ABC R$ 450 mil. TEV.16.441.

San Vale

PROCURADORIA DE IMÓVEIS - C.998. F.4006-3838/9139-5725. Plant sáb/dom. Terr/esq, mto bem local c/854m2. R$ 195 mil. TV287.

1.7 San Vale

1.7 Terrenos e Áreas Compra e Venda

San Vale

CAIO FERNANDES - C.1191. F.4008-0001. www.caiofernandes.com.br. Plantão sábado/dom/feriados das 8 às 17h. Terr c/800m2, ótima localiz, Rua Principal, escrut pública, oport única. R$ 160 mil. TEV-14899.

Zona Sul

creci: 1861-j Roseno Imóveis

ROSENO IMÓVEIS - C.1861-J. F.3211-0707. www.rosenoimoveis.com.br. Vde Terr Luxuoso Cond Alphaville Natal lote 15 qdra II 505m2. R$ 240 mil. DIT-1279.

Grande Natal

HENRIQUE VIEIRA- C.2704. 17ª Reg. F.3231-4458/9115-6658. Alpahaville, terr 450m2, R$ 225 mil. Temos outras opções.

SÓLIDA IMÓVEIS- C.0316J/S. Plantão no 3133-4000. Macaíba - Fazenda Real, cond fech, 750m2, pisc, qda poliesp, playgr, churr, pista hipismo, R$ 50 mil. SIVT.051.

PROCURADORIA DE IMÓVEIS - C.998. F.4006-3838/9139-5725. Plantão sáb/dom. Macaíba 8 lotes próx a br 304 totaliz 4.560m2, R$ 160 mil. TV313.

PROCURADORIA DE IMÓVEIS - C.998. F.4006-3838/9139-5725. Plantão sáb/dom. Pium: terr no cond Alphaville c/ 470,70m2 R$ 185 mil. TV294.

PROCURADORIA DE IMÓVEIS - C.998. F.4006-3838/9139-5725. Plantão sáb/dom. Terr em Pium/Cotovelo c/ 1615 m2. Parte alta, ideal p/peq prédio, pousada etc R$ 452 mil. TV292.

ATIVA IMOBILIÁRIA- C.1170. F.3221-6050. Pium (Alphaville) lote em condom. de alto padrão, exc ár. lazer, área verde e grande valorização. ATC-93013.

ROSENO IMÓVEIS- C.1861-J. F.3211-0707. www.rosenoimoveis.com.br. Vde lote cond Eco Brasil na lagoa de Extremoz 806 m2 ár. lazer R$ 126 mil ou repasse. DIT-1303.

ROSENO IMÓVEIS- C.1861-J. F.3211-0707. www.rosenoimoveis.com.br. Macaíba repassa lote cond fazenda Real c/ 750 m2 pisc, churrasq, playgrund, lagoa c/deck p/ pescaria, sl jog, sl fest, pista p/ hipismo R$ 20 mil + saldo. DIT-1365.

CAIO FERNANDES - C.1191. F.4008-0001. www.caiofernandes.com.br. Plantão sábado/dom/feriados das 8 às 17h. Pium terreno no Alphaville 458m2, 40x55m, lote bem localiz R$ 190 mil. TEV.16015.

CAIO FERNANDES - C.1191. F.4008-0001. www.caiofernandes.com.br. Plantão sábado/dom/feriados das 8 às 17h. São Gonçalo, terr c/30ha, viz ao futuro aeroporto, área em expansão. R$ 3 milhões. TEV.15764.

Outras Localidades

VDO 02 TER. EM PIUM - Lago Azul, med 30x30 e 60x55, também troco em carro. Falar c/ Rubí ou Elaine. F: 9127-0052/9158-5990

TERRENOS EM MACAÍBA- 20x40 cada, 4km da BR 304 R$18.650,00 cada. Tratar com o proprietário.F:8852-4281.

SÓLIDA IMÓVEIS - C.0316J/S. Plantão no 3133-4000. João Pessoa - Águas de Camaçari: Cond Horiz, murado, pq aquático c/ 1.100m2 , campo futebol, c/ toda infraestrut na praia de Lucena/PB a 350m do mar. SIVE.04.

SÓLIDA IMÓVEIS - C.0316J/S. Plantão no 3133-4000. Ceará Mirim 4 lotes de 10x20m (Maçaranduba) vendo juntos ou separados R$ 20 mil cada, estudo proposta p/ os 4 juntos, bom p/ casa popular. SIVT-054.

1.7 Outras Localidades:

TERTULIANO RÊGO- C.1098J. F.3203-2800. Plantão sáb/dom. Macaíba: Cond fech, um verdadeiro clube, 1.667m2 ár, esq, ldo/sombra. R$ 87.281,92. TR16176.

ROSENO IMÓVEIS- C.1861-J. F.3211-0707. www.rosenoimoveis.com.br. Areia Branca, Vde Área beira mar (Litoral Norte) 162ha c/1.007m de praia, 5 poços de petróleo. R$ 4.500.000,00. DIT-1115.

1.8 Terrenos e áreas Aluga

Nova Parnamirim

PROCURADORIA DE IMÓVEIS - C.998. F.4006-3838/8884-2547. Plantão sáb/dom. Ter med 450m2 (15x30), exc loc R$ 2.200,00 + tx e IPTU. PCL-146.

Ponta Negra

PROCURADORIA DE IMÓVEIS- C.998. F.4006-3838/8884-2547. Plantão sáb/dom. Terr ld somb tdo murado med 10x40. R$ 500,00 + tx e IPTU. PCL-147.

1.9 Quartos, Pensões e Kitinetes Aluga

Lagoa Seca

ALUGA-SE-UM QUARTO DE FUNDOS- de preferência para moças e senhoras, fica px: ao juvino barreto.F:3613-0076.

Potilândia

ALUGO - QUARTOS p/estudantes. F: 3206-4678 ou 8889-5370

ALUGO - QUARTOS p/estudantes. F: 3206-4678 ou 8889-5370

ALUGO - QUARTOS p/estudantes. F: 3206-4678 ou 8889-5370

1.10 Serviços e Créditos Imobiliários

Consórcio

VDO CARTA CRÉDITO - Consócio contemplado.9972-1729

2 RURAIS

2.1 Fazendas

SUDHARI PARTICIP. IMOB. - Creci 2871-J - Propriedade em Campo Grande c/ 2 barragens, 2 açudes e 3.600 ha. F: 9982-7240.

HENRIQUE VIEIRA- C.2704. 17ª Reg. F.3231-4458/9115-6658. Assú. Faz 500ha, 1000m de canal Piató.

HENRIQUE VIEIRA- C.2704. 17ª Reg. F.3231-4458/9115-6658. Bom Jesus. Faz 250ha, csa sede, 2 açudes, poço, curral. R$ 900 mil.

HENRIQUE VIEIRA- C.2704. 17ª Reg. F.3231-4458/9115-6658. Ceará-Mirim. Faz 104ha, csa sede, csa morador, galpão. R$ 500 mil. www.henriquevieira2704.com.br.

HENRIQUE VIEIRA- C.2704. 17ª Reg. F.3231-4458/9115-6658. Lajes do Cabugi Faz. 400ha, 2 casas sede, casa de morador, curral, cocheira, aprisco, aviário, 5 açudes, poço c/cata-vento, adutora. www.henriquevieira2704.com.br.

HENRIQUE VIEIRA- C.2704. 17ª Reg. F.3231-4458/9115-6658. Macaíba- Faz 268ha, cerc, desm, 3 cs sede, curral, a 100 do asfalto. www.henriquevieira2704.com.br

HENRIQUE VIEIRA- C.2704. 17ª Reg. F.3231-4458/9115-6658. Mendes-Faz, 38ha, 500m marg pista, csa sede, csa de colono, brete, tronco, balança, rio perene.

HENRIQUE1 VIEIRA- C.2704. 17ª Reg. F.3231-4458/9115-6658. Monte Alegre, Faz c/92 ha, sede c/4 sts, ár lazer c/ slão de festas, bar, churrasq, piscina, energ trif, 2 poços tub, curral, baias, 2 açudes, 10 ha c.elefante, 15 ha braquearа, rio perene, 60 cochos. www.henriquevieira2704.com.br

HENRIQUE VIEIRA- C.2704. 17ª Reg. F.3231-4458/9115-6658. Nísia Floresta, Faz, 260 ha, exc estrut p/ agronegócio, csa sede, csas colonos, galpões, armaz, baias, aprisco, aviários, garags, energ. trif, irrig, rio perene. www.henriquevieira2704.com.br

HENRIQUE VIEIRA- C.2704. 17ª Reg. F.3231-4458/9115-6658. Santa Luzia. Faz 80ha, csa sede c/pisc, cocheira, baias, curral, poço, rio perene.

HENRIQUE VIEIRA- C.2704. 17ª Reg. F.3231-4458/9115-6658. Santa Luzia. Faz 50ha, csa sede cercada, rio perene, 2500 coqueiros, div frut R$ 150 mil.

HENRIQUE VIEIRA- C.2704. 17ª Reg. F.3231-4458/9115-6658. São Miguel do Gostoso- Faz 871,46 ha, casa morad, poço, exc p/ energ eólica e fruticultura.

HENRIQUE VIEIRA- C.2704. 17ª Reg. F.3231-4458/9115-6658. Pedro Avelino Fazenda, 1470 ha. www.henriquevieira2704.com.br.

HENRIQUE VIEIRA- C.2704. 17ª Reg. F.3231-4458/9115-6658. Serra Caiada, Faz 950 ha, csa sede, curral, cocheira, 3 poços tub, energ trif.

HENRIQUE VIEIRA- C.2704. 17ª Reg. F.3231-4458/9115-6658. Poço Branco Faz. c/1000 ha, csa sede, 4 poços tub, 1 açude, armaz, cocheira R$ 1.700 mil.

HENRIQUE VIEIRA- C.2704. 17ª Reg. F.3231-4458/9115-6658. Poço Branco Faz. c/490 ha, casa sede, 2 csas morador, curral, 1100m de barragem.

HENRIQUE VIEIRA- C.2704. 17ª Reg. F.3231-4458/9115-6658. Poço Branco faz 1500 ha, csa sede, estruturada criação de gado de solta e de confinamento, 25 açudes.

TERTULIANO RÊGO- C.1098J. F.3203-2800. Plantão Sáb/Dom. Lagoa Salgada, Faz c/66ha, casa sede c/380m2 área, pisc, 2 arm, poço tubular, curral, 120 cocheiras, barreiras, açude pequeno. R$ 700 mil. TR16757.

TERTULIANO RÊGO - C.1098J. F.3203-2800. Plantão Sáb/Dom. São Paulo do Potengi Faz c/ 100 ha, casa sede, casa morador, curral, 40% desmat c/ grande potencial hídrico R$ 400 mil. TR16481.

2.2 Granjas

GRANJA S.JOSÉ MIPIBU- 4ha,50 LOTES PASSAGEM DOS CAVALOS.F:3272-4093.

VENDO OU ALUGO - 01 pequena propriedade c/117m2, vezes R$ 7,00 o m2. Tr. 8721.4482.

MARCELO NEG. IMOB.-C.2670. F: 3208-6557/9913-4548 - BOM JESUS - Granja 20x100m(2.000m2).100x96,97

PIUM - Vdo granja nobre, c/ 2,6 ha, c/ 3 casas mobiliadas, área excel. p/ churr, c/ campo de futebol, haras, rio perene, fruteiras diversas e mata atlântica preservada. 8846-7875/9982-1140

HENRIQUE VIEIRA- C.2704. 17ª Reg. F.3231-4458/9115-6658. Arenã. Granj. 10ha, csa sede, ár lazer pisc, bar, churrasq.

HENRIQUE VIEIRA- C.2704. 17ª Reg. F.3231-4458/9115-6658. Ceará–Mirim, granj 30 ha, csa morador, energia e poço. R$ 140 mil.

HENRIQUE VIEIRA- C.2704. 17ª Reg. F.3231-4458/9115-6658. Ceará–Mirim, granja, 14,5ha, csa sede c/65m Rio Maxaranguape. R$ 125 mil. www.henriquevieira2704.com.br.

HENRIQUE VIEIRA- C.2704. 17ª Reg. F.3231-4458/9115-6658. Macaíba área c/50 ha, plana, à 01 KM do Centro Poliesportivo de Macaíba e à 02 KM do Centro de Macaíba. São 550m na marg do principal acesso ao novo Aeroporto de São Gonçalo, reserva ambiental desmemb, esc púb, topog atualizada. Excel potenc imob. www.henriquevieira2704.com.br.

HENRIQUE VIEIRA- C.2704. 17ª Reg. F.3231-4458/9115-6658. Macaíba área c/82 ha, 200m da BR 304 c/ infra-estrutura.

2.2 Granjas

HENRIQUE VIEIRA- C.2704. 17ª Reg. F.3231-4458/9115-6658. Macaíba, Granja, 15 ha, csa sede, csa colono, energia trifásica, ár lazer c/pisc.

HENRIQUE VIEIRA- C.2704. 17ª Reg. F.3231-4458/9115-6658. Macaíba loteamento 33 ha, 180m BR.304. Registro incorporação.

HENRIQUE VIEIRA- C.2704. 17ª Reg. F.3231-4458/9115-6658. Macaíba área 40 ha topografia plana, cercada, 1980m na margem da BR 304.

HENRIQUE VIEIRA- C.2704. 17ª Reg. F.3231-4458/9115-6658. Macaíba- granja c/01 ha, casa sede, casa morador, murada R$ 107 mil. www.henriquevieira2704.com.br

HENRIQUE VIEIRA- C.2704. 17ª Reg. F.3231-4458/9115-6658. Macaíba 4,5 ha, csa morador, cercada, fruteiras, escrit pública R$ 75 mil.

HENRIQUE VIEIRA- C.2704. 17ª Reg. F.3231-4458/9115-6658. Mendes granja 14 ha, csa sede 220m2, cercada, poço, 4 cercados, irrigação, rio perene R$ 200 mil.

HENRIQUE VIEIRA- C.2704. 17ª Reg. F.3231-4458/9115-6658. Nísia Floresta- Ár 95 ha na Lagoa do Ferreira. www.henriquevieira2704.com.br

HENRIQUE VIEIRA- C.2704. 17ª Reg. F.3231-4458/9115-6658. Nísia Floresta- Lagoa do Ferreira. ár c/50 ha, 20 aptos, ár lazer. www.henriquevieira2704.com.br

HENRIQUE VIEIRA- C.2704. 17 Reg. F.3231-4458/9115-6658. Nísia Floresta, Lagoa do Urubú, ár 5 ha, 60m margem da Lagoa. R$ 300 mil.

HENRIQUE VIEIRA- C.2704. 17 Reg. F.3231-4458/9115-6658. Nísia Floresta, Lagoa do Urubú, 15 ha c/ 300m de marg de lagoa.

HENRIQUE VIEIRA- C.2704. 17ª Reg. F.3231-4458/9115-6658. Natal, Área 4,7 ha, 220m de margem BR.101.

HENRIQUE VIEIRA - C.2704. 17ª Reg. F.3231-4458/9115-6658. Parnamirim Área 13ha- murada.

HENRIQUE VIEIRA- C.2704. 17ª Reg. F.3231-4458/9115-6658. Pium, Área 3,5 ha - 250m margem do rio pium. www.henriquevieira2704.com.br.

HENRIQUE VIEIRA- C.2704. 17ª Reg. F.3231-4458/9115-6658. Pium área 12 ha, 1000m na margem do asfalto.

HENRIQUE VIEIRA- C.2704. 17ª Reg. F.3231-4458/9115-6658. São Gonçalo do Amarante, Área 210ha, 342m de margem da estrada de Rio da Prata. www.henriquevieira2704.com.br.

HENRIQUE VIEIRA- C.2704. 17ª Reg. F.3231-4458/9115-6658. São Gonçalo do Amarante, Área de expansão do aeroporto 16 ha R$ 10,00 o m2.

HENRIQUE VIEIRA- C.2704. 17ª Reg. F.3231-4458/9115-6658. São Gonçalo do Amarante. Granja 6 ha, csa sede, alp, 3/4, 1 ste, pisc, pqe vaquejada, R$ 300 mil. www.henriquevieira2704.com.br.

HENRIQUE VIEIRA- C.2704. 17ª Reg. F.3231-4458/9115-6658. São José de Mipibu Granja, 10,5 ha, cs sede, csa morador, galpão c/ engenho de cana, cercada, energ trif, na marg do asfalto, 45 km de Natal. www.henriquevieira2704.com.br.

HENRIQUE VIEIRA- C.2704. 17ª Reg. F.3231-4458/9115-6658. Sta Luzia granja 22 ha, csa sede nova, csa morador, telefonia fixa, cerc, desmat, 7 ha abacaxi, plantio de coco, roça e caju anão, poço c/ 70m água mineral. www.henriquevieira2704.com.br.

SÓLIDA IMÓVEIS - C.0316J/S. Plantão no 3133-4000. Ceará Mirim, Granja c/6,5 hect, frut, poço, cs c/2/4, sl, coz, wc, 7 vgs, rio perene. R$ 180 mil. SIVIR.006.

SÓLIDA IMÓVEIS - C.0316J/S. Plantão no 3133-4000. Macaíba granja 1 hect, casa, poço, várias fruteiras R$ 55 mil. SIVIR.011.

SÓLIDA IMÓVEIS - C.0316J/S. Plantão no 3133-4000. São José de Mipibú- Granja c/ 1,6 hec c/ csa c/2/4 - 1 ste, sl/ampla, coz, ár/serv, 3 vg, várias frut. R$ 120 mil. SIVIR.005.

2.2 Granjas

TERTULIANO RÊGO - C.1098J. F.3203-2800. Plantão Sáb/Dom. Extremoz granja em Araçá, 10ha, plana, csa sede, curral, fruteiras diversas, R$ 160 mil. TR16276.

TERTULIANO RÊGO- C.1098J. F.3203-2800. Plantão sáb/dom. Monte Alegre granja c/ 4,6 ha, casa sede/morador, suite p/ hóspede, curral, pocilga, galinheiro, 2 poços, 2 cisternas, piscina/churrasq R$ 300 mil. TR15871.

TERTULIANO RÊGO- C.1098J. F.3203-2800. Plantão sáb/dom. Pium, granja c/ 9.000m2 área, casa sede, casa morador, poço tubular, cercada, galinheiro, frut diversas, churrasq c/wc apoio. R$ 400 mil. TR13177.

TERTULIANO RÊGO- C.1098J. F.3203-2800. Plantão sáb/dom. Pium, Rua asfaltada, 2.100m2 área total. R$ 400 mil. TR16671.

TERTULIANO RÊGO- C.1098J. F.3203-2800. Plantão sáb/dom. Poço Branco, Granja c/31.8 ha em Taipú, casa sede, cs morador, cocheira, capim de corte/pisoteio, frut diversas, conf mais detalhes. R$ 160 mil. TR15522.

TERTULIANO RÊGO - C.1098J. F.3203-2800. Plantão Sáb/Dom. São José Mipibu exc granja, 1,7 ha, 25 km de Natal, casa sede, casa morador, pocilga, 3 viveiros de peixe, etc R$ 150 mil. TR16537.

ATIVA IMOBILIÁRIA- C.1170. F.3221-6050. São José Mipibú, vende-se granja c/casa c/sl p/3 amb, var, 4/4 snd 2 stes, wc soc, coz + casa morador c/2 amb + wc, possui antena parab, linha tel, armazém, casa forrageira, cocheira c/5 cubas e cocheira bezerral c/10 cubas, poço + cacimbão + água encanada da rua, animais, fruteiras div. ATC-1016.

ROSENO IMÓVEIS- C.1861-J. F.3211-0707. www.rosenoimoveis.com.br. Ceará Mirim vde propriedade c/ 9 ha, rio perene, casa c/ ár.lazer, fruteiras, sist irrig, capim braquiária R$ 150 mil. DIT.1405.

creci: 1861-j Roseno Imóveis

ROSENO IMÓVEIS - C.1861-J. F.3211-0707. www.rosenoimoveis.com.br. São Gonçalo granja c/ 4,3 ha, casa sede 4/4 + dep, casa caseiro, cocheira R$ 100 mil. DIT.001437.

3 VEÍCULOS

3.1 Automóveis

Fabricantes

Buggy

FYBER 2000 - Ano 88, bem conservado, de particular. F: 3236-4280/9983-8220/9907-9479

Citroen

C3 GLX 03/04- 1.4, 4p, prata, c/ dh/ar/ve/te. R$ 24.800. AUTOBRAZ 4006-5000.

Fiat

FIAT PUNTO - Sporting 1.8/2008, prata. Valor a combinar. 8846-7875/9982-1140

FIAT STRADA CE 2008 - Completíssima, perfeita, vendo. F: 8881-9639

IDEA ELX FLEX 07/07- 1.4, 4P, bege, c/dh/ar/ve/te/al. R$ 34.800. AUTOBRAZ 4006-5000.

PALIO 2004-4p, vermelho, te, ar, MP3, al, licenciado 2009. R$ 17,500,00. T.9616.5511.

PALIO 99-Gas, ar, som, trava. Barato. 3218.3132/9171.5325.

PALIO ELX 05/06- 1.0, 4p, cinza, R$ 26,500.c/dh/ar. AUTOBRAZ 4006-5000.

PALIO ELX 07/08- 1.0, 4p, prata, c/dh/ar/ve/te/rl/al. R$ 31.900,00. AUTOBRAZ 4006-5000.

PALIO FIRE 07/08- 1.0, 4p, preta, c/dh/ar/ve/te. R$ 26.500, AUTOBRAZ 4006-5000.

3.1 Fiat

PALIO FIRE 1.0 02/03- 4p, branca, c/dh/ar/ve/te, 18.700. AUTOBRAZ 4006-5000.

PALIO FIRE 1.0 05/06- 4p, Branco, c/ar. R$ 20.500. AUTOBRAZ 4006-5000.

PALIO FIRE 1.0 05/06- 4p, Cinza, c/ar/te. R$ 20.300. AUTOBRAZ 4006-5000.

PALIO FIRE 1.0 05/06- 4p, prata, c/ar/ve/te. R$ 19.800. AUTOBRAZ 4006-5000.

PALIO FIRE 1.0 05/06- 2p, prata. c/ar/te/al. R$ 19.700. AUTOBRAZ 4006-5000.

PÁLIO FIRE ELX 05-única dona,completo. Tel.:9403-6727.

PALIO HLX 05/06 -1.8, 4p, vermelho, dh/ar/ve/te/al. R$ 22.800. AUTOBRAZ 4006-5000.

PALIO WK 1.8 HLX 07- Particular R$ 28.500,00. F: 3234-7030 / 8897-2011

PALIO WK ADV 05/06-1.8, 4p, prata. c/dh/ar/ve/te/rl/al. R$ 29.900. AUTOBRAZ 4006-5000.

PALIO WK ELX 07/07- 1.4 4P, prata, c/dh/ar/ve/te/rl. C$ 31.800. AUTOBRAZ 4006-5000.

PALIO WK HLX FLEX 04/05-1.8, 4p, prata, dh/ar/ve/te. R$ 29.800. AUTOBRAZ 4006-5000.

SIENA ELX 1.0 04/05- 4p, cinza, dh/ar/ve/te. R$ 25.900. AUTOBRAZ 4006-5000.

SIENA ELX 1.0 04/05- 4p, branca, dh/ar/te/al. R$ 24.900. AUTOBRAZ 4006-5000.

SIENA FIRE 06/06-1.0, 4p, azul. c/dh/ar/ve/te/al. R$ 21.900,00. AUTOBRAZ 4006-5000.

SIENA FIRE 06/07-1.0, 4p, prata. c/dh/ar/ve/te. R$ 27.300,00. AUTOBRAZ 4006-5000.

SIENA HLX 1.8 04/05- 4p, branco, dh/ar/ve/te. R$ 29.800. AUTOBRAZ 4006-5000.

STILO 1.8 04/04- 4P, azul, c/ dh, ar, ve, te, rl. R$ 26.900,00. AUTOBRAZ 4006-5000.

STILO 1.8 04/05- 4P, prata, c/dh, ar, ve, te, rl. R$ 32.500,00. AUTOBRAZ 4006-5000.

STRADA FIRE CE 1.4 05/05- verm, c/dh/ar/al. R$ 27.400,00. AUTOBRAZ 4006-5000.

UNO 04 - 4 portas, vendo ou troco. F: 9985-1358

UNO M FIRE 1.0 04/05- 4p, Preta. R$ 18.900. c/ar/rl. AUTOBRAZ 4006-5000.

UNO M FIRE 1.0 04/05-4p, azul R$ 16.800. AUTOBRAZ 4006-5000.

UNO M FIRE 1.0 05/06- 4p, Azul. R$ 18.900. c/te/al. AUTOBRAZ 4006-5000.

UNO M FIRE 1.0 05/06- 4p, cinza-R$ 18.700. c/te/al. AUTOBRAZ 4006-5000.

UNO M FIRE 1.0 06/07- 2p, branca. R$ 19.300. AUTOBRAZ 4006-5000.

UNO M FIRE 1.0 07/08- 4p, Azul. R$ 21.700. AUTOBRAZ 4006-5000.

UNO M FIRE 1.0 07/08- 2p, Prata. R$ 19.300. AUTOBRAZ 4006-5000.

UNO M FIRE 1.0 07/08- 2p, Verme. R$ 20.700. AUTOBRAZ 4006-5000.

UNO M FIRE 1.0 07/07- 2p, branca, c/ve. R$ 19.800. AUTOBRAZ 4006-5000.

Ford

ECOSPORT XL 1.6 06/07- 4p, preta, c/dh/ar/te/al. R$ 34.800,00. AUTOBRAZ 4006-5000.

FIESTA SD 05/05-1.6, 4p, branca, dh/ar/rl. R$ 24.800. AUTOBRAZ 4006-5000.

FINAN. KA 03-Prt,ar,te,al, MP3, pn.novos, IPVA pago, valor: 4.500 + 52 x 389,72. Tel: 9929.2670.

KA, 03 - excelente preço R$ 12.700,00 F:9413-6666

KA 04/04- 1.0, 2p, preta. R$ 16.800. AUTOBRAZ 4006-5000.

3.1 Ford

KA 05/05- 1.0, 2p, prata. R$ 17.800. AUTOBRAZ 4006-5000.

KA 05/06- 1.0, 2p, cinza. R$ 16.800. AUTOBRAZ 4006-5000.

KA 05/06- 1.0, 2p, branco. c/ar. R$ 19.800. AUTOBRAZ 4006-5000.

KA 06/06- 1.0, 2p, branca, c/ar. R$ 18.500. AUTOBRAZ 4006-5000.

KA 06/07- 1.0, 2p, cinza, c/ve/te/al. R$ 18.600. AUTOBRAZ 4006-5000.

PAMPA 94 - Álcool, DH, 1.8. Tr. 9970.5410/9616.8243.

RANGER XLT 07 -Completa semi-nova, cor prata. Emplacamento todo pago. F: 9105-5748 c/Paulo.

VDO. FIESTA 2003-Prata, completo (ar/dh/ve/te/som) + GNV, primeira, único dono, emplac. 2009. R$ 18 mil. F: 8811.1783.

GM

ASTRA 04-Completo.3222-9968/9987-9419

ASTRA ELEGANCE, 04/05 - pneus novos, emplacado 05/09, pintura perolizada, completissimo. F:8812-1798

ASTRA HB ADV 2.0 06/07-4p, cinza, c/dh/ar/ve/te. R$ 31.800. AUTOBRAZ 4006-5000.

ASTRA SEDAN CD 2.0 03/03- 4p, verm, c/dh/ar/ve/te/rl/al. R$ 23.500. AUTOBRAZ 4006-5000.

ASTRA SEDAN COMFORT 2.0 2005 -Flexpower, de particular, AR, DH, TE, VE, estado de 0km, IPVA 2009 pago, único dono. Preço da tabela R$ 32.365,00, preço de venda R$ 27.500,00 (financiase). F: 3661-1212/8815-6571

CELTA LIFE 1.0 04/04- 2P, prata, c/ar. R$ 17.800. AUTOBRAZ 4006-5000.

CELTA LIFE 1.0 06/07- 2P, branca. c/ar. R$ 24.500. AUTOBRAZ 4006-5000.

CELTA LIFE 1.0 07/08- 2P, branca. c/ar. R$ 23.800. AUTOBRAZ 4006-5000.

CELTA LIFE 1.0 08/09- 4P, branco, c/ dh, ar, ve, te, al, R$ 27.300,00. AUTOBRAZ 4006-5000.

CORSA HATCH MAXX 06/06- 1.0, 4p, branca, c/dh/ar/te/al. R$ 26.400. AUTOBRAZ 4006-5000.

CORSA HATCH MAXX 06/07- 1.0, 4p, cinza, c/dh/ar/ve/te. R$ 25.800. AUTOBRAZ 4006-5000.

CORSA SEDAN 00 1.0- dh,ar,R$ 15.500,00. F: 9904-5529

KADET LITE 1.8 94 - único dono, c/ar. Tr:9982-5773

Honda

HONDA FIT LX 1.4 03/04- 4p, preta, c/dh/ar/ve/te. AUTOBRAZ 4006-5000.

Mitsubishi

L 200 2004 - Vendo, Prata, único dono. F: 9913-1685.

Nissan

NISSAN FRONTIER SEL - 4x4, 2.5,TB, diesel, aut, preta, 2008. R$ 92 mil. Direto c/ prop. F: 8846-7875/9982-1140

Peugeot

PEUGEOT, 07 - R$ 22 mil. F:3221-5944/8872-6889

PEUGEOT 206 06/06- SEM 1.4, 2p, verm. R$ 21.900. DH, AR, VE, TE, AL. AUTOBRAZ 4006-5000.

Renault

OPORT. ÚNICA - MEGANE RXE 2.0, ano 2001, apenas R$ 12.500 mil. Urgente! F: 8882.6603

Toyota

COROLLA SEG 1.8 02/03- 1.8, 4p, prata. R$ 29.800. c/ dh, ar, ve, te, al. AUTOBRAZ 4006-5000.

3.1 Toyota

COROLLA XEI 1.8-2004 - Azul metal, gas, mec, pneus novos, ótimo estado conservação. R$ 30 mil. F: 8803-7874/3223-5846

VENDO COROLLA 2006- cor bege, R$ 41 mil. Tr. 9982.0145.

Volkswagen

FOX 05/05-1.0, 4p, preta, c/dh/ar/te/al/ar/te/al. R$ 23.700. AUTOBRAZ 4006-5000.

FOX 07/08-1.0, 4p, prata, c/dh/ar/ve/te. R$ 31.700. AUTOBRAZ 4006-5000.

GOL 04/04- 1.0, cinza, c/ar. R$ 17.600,00. AUTO BRAZ. T. 4006-5000.

GOL 05/06- 1.0, preta.R$ 20.500. AUTO BRAZ. T. 4006-5000.

GOL 92 - 02p, motor 1.8 AP, álcool, verde claro. R$ 7.500, F:3661-3360

GOL BOLA AP 1.6 96-ve e gasol.R$ 8.800,00.F:8826-5737/9152-8001/3208-5346

GOL BRANCO, 03- 4 portas, c/ar. R$ 16 mil. F:9983-9011.

KOMBI 2002/2003 - C/ gás GNV, super conservada. R$ 19.500,00. F: 9108-1407/9108-1412

KOMBI 93 - C/ gás GNV, super conservada. R$ 10.800,00. F: 9108-1407/9108-1412

PASSO FINANC. - GOL G3 2001, série ouro, preto 1.0, 16v, gasol, 4p, DH, Ar, VE, CD, rodas. Paguei R$ 13 mil quero R$ 5.500, 42 prest. de R$ 369,24.Ac. proposta/troca. F: 9601.9229/8882-8211.

POLO SEDAN - 7/8 1.6, 4p, prata, c/dh/ar/ve/te. R$ 36.700. AUTOBRAZ 4006-5000.

SAVEIRO, 91 - 17M Gás. CARRO EXTRA. F:8828-7308

SAVEIRO 03 - GNV, c/ AR. F: 9991-3100/3274-2344

VDO. GOL G3 00-1.0, 16V, cinza, 4 portas, alarme, te, som original, emplacado 09, 2º dono. R$ 12 mil. F.9987-5467.

3.2 Caminhões e Ônibus

Fabricantes

Ford

CAMINHÃO FORD 05/05-.Cargo 17 toneladas.trucado modelo.2422 c/baú em ótimo estado.R$ 128 mil.Fone:8828-4848.

Mercedes-Benz

MB 71 TRUQUE BAU- F:9975-8708

3.3 Motos

Fabrincantes

Honda

TWISTER 07- IPVA pago. R$ 8.400,00. C/Pedro no F:3211-2323/3207-2911/9175-6337.

VENDO TITAN 05 150 CC- (Completa) Preta, R$ 4.300,00. F: 3664-8857 /9100-6263

Yamaha

VD–SE 02 QUADRICÍCLO-YAMAHA, Ano 08 c/250 cilindrada R$ 8.800 e Ano 09 c/450 cilindrada R$ 22 mil. F:3231-1558/9982-5074

VDO QUADRÍCICLO 07 -350 R, c/reboque F:9132-2599.

3.5 Peças e Serviços

Consórcios

CONSÓRCIO HONDA-carta de crédito. R$ 6.900,00. C/10 parcelas a vencer. F:9132-2599.

4 TRABALHO E FORMAÇÃO PROFISSIONAL

4.1 Oferta de Trabalho

VAGAS NA MADJÓIA - Oportunidade para quem quer trabalhar, F:3221-6242 / 3221-5555. Rua Coronel Cascudo 332,Cidade Alta - Centro

DESEMPREGADO? -Cadastro grátis:www.multservicosnatal.com.br ou F:3086-7847

ESTÁ PRECISANDO- Empregada Doméstica c/Qualidade e Confiança procure Ag. emprego do lar.3613-2466/8719-8240(Ana)

TRABALHE EM CASA- s/experiência, ambos os sexos,interessados escrever p/cx.postal 522,cep. 59025-971,natal rn.

AGÊNCIA DE EMPREGO- do Lar.Temos domésticas, babás e Diarista. C/referência.T:8719-8240.

CONTRATA-SE TÉCNICO - eletrônico c/ ou s/ experiência, possuir CNH e registro no CREA. Enviar curriculo para tecnicos.eletronica@gmail.com

VENDO 4 MÁQUINAS - Reta Indústrial, 01 Fechador, 01 máquina de coluna. Tr. 9407-9416 Pedro.

PRECISA 01 SOLDADOR- c/experiência em máquinas pesadas comprovação na carteira de 02 anos.contato c/Paiva.F:9926-5133/3217-5910.

PROFISSIONALIZE-SE - CURSOS DE CONFEITARIA, chocolates, bolos, recheios, massas, coberturas e decorações. Aulas práticas e degustativas. Cidade Alta. F: 3211-0315. P/ iniciantes, profissionais e curiosos.

ADMITE-SE DESIGN - com conhecimento em COREL e PHOTOSHOP com prática. F:3231-0000/3091-2862

PRECISA-SE DE MANICURE - Contato:3206-8246

PRECISA-SE CHAPEIRO- Auxiliar de Cozinha e Garçon com experiência. F: 9409-3136

A INCOPOL PRECISA DE- MOTORISTA de CAMINHÃO TRUNCADO.C/ experiência comprovada em carteira. Os interessados comparecer na Rua: Adolfo Gordo, 2199, Cid.da Esperança

PRECISA-SE de operador de escavadeira exp. mínima de 02 anos. tr:(81) 3455-5555

4.2 Procura por Trabalho

PROCURO EMPREGO!-De DOMÉSTICA na Zona Sul.9623-1304

PROCURO EMPREGO-AUXILIAR SERV. GERAIS. Tenho experiência como Barman.3653-9383.

OFEREÇO-ME P/ TRABALHAR - Téc em enfermagem a domicilio em Hospitais e com Idosos. F:3663-4151/9985-3100

OFEREÇO-ME TRABALHAR- como FAXINEIRA. F:9189-7854

OFEREÇO-ME- TÉC.ENFERMAGEM Pacientes idosos, crianças.Hosp,resid e disp p/viagens.8853-6663/3662-8505

5 CASA & SERVIÇOS

5.2 Educação e Ensino

Aulas Particulares

SOS REFORÇO-F:3091-1225/ 8831-5888/9185-7016.

PROVÃO DO MEC-F:3091-1225/ 8831-5888/9185-7016.

Cursos e Escolas

ELABORAÇÃO DE MONOGRAFIAS - de Pós Graduação, c/ ABNT, Projetos Acadêmicos.C/ vasta experiência. prof. Nério.F: 9614-2218/9108-0616

ESCOLPETRO-(ESCOLA DE PETRÓLEO DO BRASIL) Matrículas abertas para Curso de OPERADOR DE PERFURAÇÃO. Vagas Limitadas!.F:3613-2601/ 8866-4543. escolpetro.hd1.com.br

5.3 Moda, Vestuário e Beleza

Salão e Cabeleireiro

ESCOVA MARROQUINA- Atendemos a domicílio. PROMOÇÃO mês julho. R$ 50,00. F.8849-6099.

Vestuário

VENDO VESTIDO DE NOIVA - Branco, de alça, decote reto, semi-novo, bordado com renda e com calda. F: 9191-8855/9174-7015

5.4 Pet Shop

Animais

POODLE TOY - Fila Brasileiro.3272.6262/8809.1158

5.4 Animais

FILHOTES DE POODLE TOY - F: 3213-6566/8863-9753

5.6 Serviços Para o Lar

Cestas e Presentes

OLGA CESTAS -De café da manhã. F: 3208-7742/8816-6445.

PIRANGI CESTAS -A partir de R$ 60,00. F.:3207-0353/207-4194.

Eletrodomésticos e Utensílio

VENDO GELADEIRA -Electrolux, nova, 280L, R$ 700,00. Tr. 3208-4164/9900-8922.

Festas

VENDO TOALHAS DE MESA - Em oxford, 1,40 X 1,40, nas cores amarelo, beje e branco. 30 unidades de cada cor. R$ 7,00 a unidade. F: 9193-4788

Lavanderia

LEUDA LAVANDERIA - Peças a partir R$ 0,70. F:3208-2354

Marmita

MJK MARMITAS&QUENTINHAS -DELICIOSAS. Entrega em domicílio. Ligue! 3234-2087/3016.

Serviços de Mensagens

DW MENSAGENS- F:3662-3166

TELEMENS. 2 CORAÇÕES- Cestas Diversas 24hs. 02 mensagem ganha 1 grátis.Aceitamos cartões.3202-5880/3202-1791

Diversos

VENDO - 01 Furadeira R$ 400,00; 01 Bancada c/Serra Motor e Mancal 250,00; 01 Armário de Aço Maior 100,00; 01 Bancada Grande 200,00; 01 Estabilizador de Tensão 5,00; 01 Motor Marrom c/Polia 20,00; 01 Prensa de Massa 20,00; 01 Torno Azul 20,00; 01 Mesa de Arquiteto 100,00; 01 Micro Ondas 30,00; 01 Arquivo cinza 50,00; 01 Mesa c/6 Cadeiras c/Tampo de Mármore 100,00; 01 Aparelho de Ginástica 500,00; 01 Mesa de Costura c/Rodinhas 50,00; 01 Pneu c/Aro 50,00; 01 Escada de Ferro 30,00; 01 Pá, Enxada, Chibanca, Escavador 80,00; 02 Fogões acampamento 10,00; 01 Carretinha de Reboque 900,00; 01 Conj. 2 Sofás + Mesa de Centro 200,00; 01 Mesa de Centro Avulsa(ferro) 50,00; 01 Birô 3 Gavetas 120,00; 01 Sofá de Ferro Branco 50,00; 02 Cabides 20,00; 01 Cadeira de Praia 20,00; 01 Carro marca Versailes 94 à alcool 4.700,00. F: 3206-3473/9924-3052

5.8 Diversos

VENDO - 01 Furadeira R$ 400,00; 01 Bancada c/Serra Motor e Mancal 250,00; 01 Motor Marrom c/Polia 20,00; 01 Prensa de Massa 20,00; 01 Mesa de Arquiteto 100,00; 01 Micro Ondas 30,00; 01 Mesa c/6 Cadeiras c/ Tampo de Mármore 100,00; 01 Aparelho de Ginástica 500,00; 01 Mesa de Costura c/Rodinhas 50,00; 01 Pneu c/Aro 50,00; 01 Escada de Ferro 30,00; 01 Pá, Enxada, Chibanca, Escavador 80,00; 02 Fogões acampamento 10,00; 01 Carretinha de Reboque 900,00; 01 Conj. 2 Sofás + Mesa de Centro 200,00; 01 Mesa de Centro Avulsa(ferro) 50,00; 01 Birô 3 Gavetas 120,00; 01 Sofá de Ferro Branco 50,00; 02 Cabides 20,00; 01 Cadeira de Praia 20,00; 01 Carro marca Versailes 94 à alcool 4.700,00. F: 8713-8356/9924-3052

5.7 Serviços Profissionais

Advocacia

ADVOGADOS - Todas as causas. 3222-5070

5.7 Serviços Profissionais

Contador

JR CONTABILIDADE -RN serviços contábeis, simples nacional, cálculos trabalhistas. Abertura e alteração de empresas. F: 9618-1611/3205-9814.

Detetives

DETETIVE FALCAO-Tel.: F:3081-3904

DETETIVE NUNES -C/sigilo Aceito cartões.3206.9434/9985.8714

DETETIVE SANTOS-Investigações em geral, ética,segurança e sigilo. F:3662-5145/9969-4544

DETETIVE BERNARDO 24H- Investigações em geral. Aporte tecnológico em equip. 8837.9858

Mudança

ADECILDO- Fretes e Mudanças. F: 9122-8904/9133-3032

5.7 Encanador

Encanador

ENCANADOR/ELETRICISTA - Consertos em descargas Hidra e Deca, torneiras, registros, chuveiros. Em urgência domiciliar. F: 3218-3162/9409-8270

Especializados

MARIDO DE ALUGUEL-serviços eletricos/hidraúlicos. Consertos domesticos em geral. 8847-2294

CONSERTA-SE - Máquina de lavar roupa, louça, geladeira e fogão. F:3605-5578/ 9461-2791.

5.8 Som e Imagem

Fotografia e Filmagem

EDIÇÃO DE FILMAGEM- e Álbum Digital. F:3205-6413

5.8 Fotografia e Filmagem

VDO MÁQUINA FOTOGRAFICA NICON D60 -um mês de uso c/ 2 lentes. F:8864-1388/9111-1012 (84) 3230-2075

6 NEGÓCIOS E OPORTUNIDADES

6.1 Agropecuária

Animais

APENAS NO MÊS DE JULHO - Venda de Filhote de YORKSHIRE, macho, R$ 750,00 c/caminha de brinde.OBS: Ent 25/07 Tr:8107-7770.

VACAS DE LEITE - 20 e 28 litros. F: 8881-9639

6.2 Comunicados, Recados e Editais

Editais e Avisos

COMUNICADO- Eu, Gislene Ganade solicito o comparecimento da Sra MARIA APERECIDA SILVA ao seu local de trabalho, sob pena de abandono de Emprego.

Místicos

FILHO DE EXÚ-O feiticeiro verdadeiro, macumbas, feitiços, bruxarias, catimbo, curas, limpezas, desmanchas, tarô, búzios e amarrações. Magia leve e pesada. VOCÊ VAI CONSEGUIR O QUE VOCÊ QUER! Magias baianas, africanas e maranhenses! F:3201-7733/9130-5763

BRUXA DO AMOR- Chegada do Maranhão,Cartas Ciganas.Resolvo todos os tipos de trabalho em 10 dias.Amarração Africana,Magia Branca e Negra.Pgto após resultado.CHEGA DE SOFRER! Consulta R$ 20,00 F:8728-6754

CONSUL ESPIRITUAL - trab. p/ todos os fins,União de casal.Resul garant.3672-4521/8873-3093

CARTOMANTE YASMIM- cartas de macelia, búzios, tarô dos orixas. Faço trabalhos para todos os fins. Resultado garantido. 3222-3720/9617-7475

Religiosos

ORAÇÃO SANTO EXPEDITO- Meu Santo Expedito das Causas Justas e Urgentes, Socorrei-me nesta Hora de Aflição e Desespero, Intercedei por mim junto ao Nosso Senhor Jesus Cristo! Vós que sois um Santo Guerreiro, Vós que sois o Santo dos Aflitos, Vós que sois o Santo dos Desesperados, Vós que sois o Santo das Causas Urgentes: Protegei-me, Ajudai-me, Dai-me Força, Coragem e Serenidade. Atendei ao meu pedido: (Faça seu pedido). Ajudai-me a superar estas Horas Difíceis, Protegei-me de todos que possam me prejudicar, Protegei a minha Família, Atendei ao meu pedido com Urgência. Devolvei-me a Paz e a Tranquilidade. Serei grato pelo resto de minha vida e levarei seu nome a todos que têm Fé. Muito obrigado meu Santo Expedito!. Rezar 01 Pai Nosso, 01 Ave Maria e fazer o Sinal da Cruz com Fé e Confiança no Glorioso Santo Expedito, logo após o pedido, publicar está oração para propagar as grandes graças para continuar recebendo de Deus através desta pronta e Poderosa Devoção. M.S.S

6.2 Comunicados Recados e Editais

Recados

SOS ALMA GÊMEA - Pra solteirona acima de 50 anos, que não tenha filhos nem vícios. Compromisso sério. F: 9967-7342

6.4 Oportunidade

Negócios

GENÁRIO-Os melhores salgados para festas e lanchonetes. F:3214-7343

NÃO PAGUE A TARIFA BÁSICA DE TELEFONE FIXO - PROCURE HOJE MESMO DIÓGENES A. BARBOSA. NO CENTRO EMP. SAMBURÁ R. PROF. ZUZA, 263 SL 206 - CID. ALTA (POR TRÁS DA RIACHUELO).

VENDO OFICINA MECÂNICA- E convertedora de carro p/ gás nat.grande clientela,ótima localização.Aceito carro ou imóvel T:8828-4848.

A HORA É AGORA - Grande oportunidade até 20/07. Motivo viagem.Vendo hotel beira mar,em pleno funcionamento, na melhor localização da Praia do Meio e dos Artistas c/ 22 aptos e dep. 560 m2 de área construída, c/ pisc. e estac.e etc. R$ 850 mil. F:(84)8852-9509.

VDO-Lavajato frente p/o mar ou Procura Sócio. Tel.:(84)8852-9509.

COMPRA-SE CAUTELA- da CAIXA pago o melhor preço. R João Pessoa, 219, 3º andar, sala 306- Ed. Sisal. F:3082-2406/ 9914-2324

VENDE-SE ESTRUTURA - De um galpão pré moldado. F: 8807-6976

6.5 Telecomunicações

Aparelhos

VÉSPER EMBRATEL LIVRE- compra, consertos, acessórios e plano 200 min. R$ 35,00 mês.F:3086-2161/9982-2656

6.6 Turismo

Passeios

LIZANDRO ATRAENTE TURISMO-passeios,locação de vans,automóveis,microônibus e by night. F:9981-3569/8866-0096

ALUGA-SE VAN - PASSEIOS e VIAGENS.9112-9949/3222-1025

6.7 Indústria

Máquinas e Equipamentos

VENDO MÁQUINA SOLDA- ESAB HELIARC-255 BR 220/ 380/440v-TIG (argônio)/eletrodo, refrigerada p/todo tipo de ligas, sem uso. 9951.1990/9620-6576

6.8 Sexy Shop

Acompanhantes

ALEX - 8715-4209

SARA -Faço delícias. 9990.2666

ESTADO DO RIO GRANDE DO NORTE
COMARCA DE GOIANINHA

EDITAL DE CITAÇÃO
(prazo 20 dias)

AÇÃO DE USUCAPÍÃO - Proc. 116.09.000778-0
Requerente: SR Tropical Gestão de Participações Societárias Ltda

A Exmª. Srª. Drª. Miriam Jácome de Carvalho Simões, MM. Juíza de Direito em Substituição Legal da Comarca de Goianinha, Estado do Rio Grande do Norte, na forma da lei, etc.

Pelo presente CITA os réus em lugar incerto e eventuais interessados, para, querendo, contestar a presente ação de usucapião, no prazo de 15 (quinze) dias, sob pena de revelia e confissão, consistente de um terreno urbano com área de 12.033,46m2, localizado na Avenida Baia dos Golfinhos, s/n, Pipa, Tibau do Sul-RN, com as seguintes limitações: ao Norte, com o imóvel da senhora Patrícia Pinto e Estrada de Barro; ao Sul, com o imóvel do senhor José Vitor Guimarães Gonçalves; ao Leste, com o imóvel do senhor Sacramento Campos e ao Oeste, com o imóvel do senhor Luiz Menezes. Goianinha, 23 de junho de 2009. Eu, (Edna Maria de Lima), Diretora de Secretária o subscrevi.

Miriam Jácome de Carvalho Simões
Juíza de Direito em Substituição Legal

ESTADO DO RIO GRANDE DO NORTE
COMARCA DE GOIANINHA

EDITAL DE CITAÇÃO
(prazo 20 dias)

AÇÃO DE USUCAPÍÃO - Proc. 116.09.000778-0
Requerente: SR Tropical Gestão de Participações Societárias Ltda

A Exmª. Srª. Drª. Miriam Jácome de Carvalho Simões, MM. Juíza de Direito em Substituição Legal da Comarca de Goianinha, Estado do Rio Grande do Norte, na forma da lei, etc.

Pelo presente CITA os confinantes: PATRICIA PINTO; LUIZ MENEZES e SACRAMENTO CAMPOS e seus cônjuges, se casados forem, atualmente em lugares incertos e não sabido, para, querendo, contestar a presente ação de usucapião, no prazo de 15 (quinze) dias, sob pena de revelia e confissão e confissão, consistente de um terreno urbano com área de 12.033,46m2, localizado na Avenida Baia dos Golfinhos, s/n, Pipa, Tibau do Sul-RN, com as seguintes limitações: ao Norte, com o imóvel da senhora Patrícia Pinto e Estrada de Barro; ao Sul, com o imóvel do senhor José Vitor Guimarães Gonçalves; ao Leste, com o imóvel do senhor Sacramento Campos e ao Oeste, com o imóvel do senhor Luiz Menezes. Goianinha, 23 de junho de 2009. Eu, (Edna Maria de Lima), Diretora de Secretária o subscrevi.

Miriam Jácome de Carvalho Simões
Juíza de Direito em Substituição Legal

23791

ANÚNCIOS QUE DISCRIMINEM NÃO É LEGAL

Art. 373-A. Ressalvadas as disposições legais destinadas a corrigir as distorções que afetam o acesso da mulher ao mercado de trabalho e certas especificidades estabelecidas nos acordos trabalhistas, é vedado:

I- Publicar ou fazer publicar anúncio de emprego no qual haja referência ao sexo, à idade, à cor ou situação familiar, salvo quando a natureza da atividade a ser exercida, pública e notoriamente, assim exigir; (Artigo 373-A, inciso I, da CLT)

Art. 1º. Fica proibida a adoção de qualquer prática discriminatória e limitativa para efeito de acesso a relação de emprego, ou sua manutenção, por motivo de sexo, origem, raça, cor, estado civil, situação familiar ou idade, ressalvadas, neste caso, as hipóteses de proteção ao menor previstas no inciso XXXIII, do art. 7º da Constituição Federal. (Art. 1º, Lei nº 9029/95).

USE ESTA ARMA CONTRA O CRIME E A VIOLÊNCIA.

DENUNCIE.

A LIGAÇÃO É GRATUITA E A SUA IDENTIDADE NÃO SERÁ REVELADA.

LIGAÇÃO GRATUITA
DISQUE DENÚNCIA
0800-84-29-99
DELEGACIA DE TÓXICOS
3232.1554

DENUNCIE ESTUPRO, ROUBO, FURTO, PROSTITUIÇÃO INFANTIL, TRÁFICO DE DROGAS, VIOLÊNCIA INFANTIL OU CONTRA IDOSOS. FAÇA A SUA PARTE

23789

PREFEITURA MUNICIPAL DE SÃO JOSÉ DO SERIDÓ/ RN
AVISO DE LICITAÇÃO

A Comissão Permanente de Licitação da Prefeitura Municipal de São José do Seridó/ RN vem a público comunicar que, no dia 29 de julho de 2009, às 10 horas, na sede da Prefeitura Municipal, estará recebendo os envelopes referentes a: Declarações Prévias, Proposta e Documentos de Habilitação, destinados a Aquisição de Material hospitalar, odontológico e laboratorial, através de procedimento licitatório na Modalidade Pregão Presencial n° 004/2009, Processo Licitatório PMSJS/ RN n° 087/2009, tipo menor preço por item.

Maiores informações pelo Fone: 84-3478-2217/ 2277.

São José do Seridó/ RN, 10 de julho de 2009.
Francisco Assis dos Santos Júnior – Presidente.

EXPLORAÇÃO SEXUAL DE CRIANÇAS E ADOLESCENTES É CRIME.

DISQUE DENÚNCIA
0800 84 2999

9765

FÁBIO PACHECO
fabiopacheco.rn@diariosassociados.com.br

drible curto

Esperanças renovadas

ABC e América chegam à décima rodada da Série B em situações extremamente opostas. Enquanto do lado alvirrubro tudo dá certo, do alvinegro até a arrecadação caiu. A missão é difícil, mas somente um resultado positivo em Fortaleza colocará o ABC no prumo. Diante das circunstâncias, um empate é aceitável, pois receberá em casa na próxima semana o também desesperado São Caetano e aí tudo pode acontecer, inclusive uma vitória. A verdade é que Arturzinho tentará de tudo para segurar os cearenses no Castelão.

Vale até voltar com Ben-Hur na zaga e atuar no falso e manjado 4-4-2, com Fabiano Silva mais uma vez operando como um terceiro zagueiro. Com certeza essa será última chance do volante, pois se perder, Arturzinho não irá jogar Fabiano aos leões no Frasqueirão. A contragosto do treinador, Erandir voltou ao meio-campo e juntamente com as estreias de Bosco e Roque, renovam as esperanças do torcedor, que aposta também numa boa partida de Alex Oliveira, que pela primeira vez, desde que chegou ao clube, sairá jogando.

Silvino / DN

Nova dupla

Na sexta colocação, com 15 pontos e 4,1% de chances de rebaixamento, o América vive situação confortável no campeonato. Mas nem tanto, pela primeira vez na competição, o técnico Macuglia irá jogar sem a sua dupla titular de ataque. A expectativa é para ver como se portará o time sem Lúcio, suspenso, e Hiroshi que foi embora. Fábio Neves e Helinho irão formar o ataque, uma dupla baixa, mas rápida e habilidosa, capazes de garantirem uma nova vitória ao time.

Morreu

Praga de jogador pega. Morreu ontem o travesti Andréia Albertini, aquele mesmo que tentou extorquir R$ 50 mil do "ingênuo" Ronaldo num quarto de motel, no Rio de Janeiro. Depois daquele mico mundial e que manchou a sua carreira, só restou ao Fenômeno amaldiçoar o antigo desafeto. Cá entre nós, dizer que confundiu um transformers feio daqueles com uma mulher, é piada. Que Deus o tenha.

Sergio Castro / Agência Estado/ AE

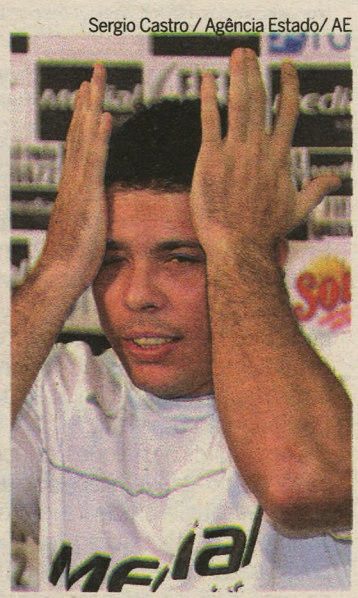

Até que enfim...

A Secretaria da Juventude, do Esporte e Lazer promoverá no período de 7 de agosto a 6 de setembro os Jogos Mirim Cidade do Natal. A iniciativa visa estimular a prática de atividades desportivas direcionadas às crianças de até 13 anos. De acordo com o secretário João Ananias, os jogos dão início a uma série de atividades que a secretaria está programando para o esporte amador em Natal, vamos aguardar.

Verdão

A CBF mudou o local de jogo da partida entre Alecrim x Treze, pela Série D, marcado para o dia 19, às 16h. Ao invés do Amigão, o jogo passa para o estádio Presidente Vargas. A mudança foi um pedido do time paraibano.

Hamilton é o mais rápido

Antonio Lacerda / EFE

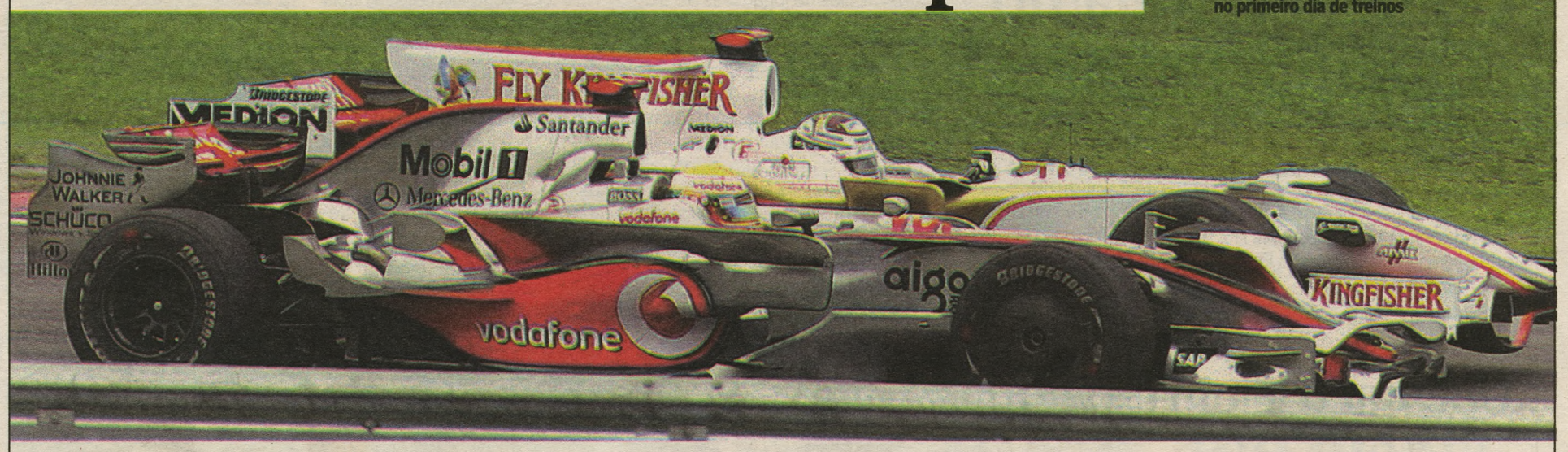

Atual campeão mundial surpreendeu no primeiro dia de treinos

Inglês lidera os treinos do GP da Alemanha, Rubinho é o sexto

O atual campeão mundial, o piloto inglês Lewis Hamilton, da McLaren, foi o mais rápido dos treinos livres de ontem, preparatórios para o GP da Alemanha de F-1, amanhã, no circuito de Nürburgring. Hamilton fez a marca de 1min32s149 e superou o Sebastian Vettel, da Red Bull, que foi o segundo (1min32s331), e o inglês Jenson Button, da Brawn -o terceiro com 1min32s369.

Rubens Barrichello, da Brawn, e Felipe Massa, da Ferrari, ficaram longe dos primeiros colocados. Rubinho fez 1min32s664, em sétimo, e Massa, com 1min33s052, ficou em 12º lugar.

O treino classificatório, que definirá o grid de largada para a corrida, será realizado hoje, às 9h (horário de Brasília). No treino de ontem, Mark Webber tinha liderado a atividade com o tempo de 1min33s082.

Na ponta da tabela da classificação do Mundial de Pilotos-2009 aparece Jenson Button com 64 pontos, 23 a mais que o segundo colocado, Rubens Barrichello. A terceira e quarta posição estão com a dupla da Red Bull, Sebastian Vettel (39 pontos) e Mark Webber (35,5).

Nelsinho

O Grande Prêmio da Alemanha pode ser a última prova do brasileiro Nelsinho Piquet pela equipe Renault. É que segundo matéria publicada na revista alemã "Auto Motor und Sport" a vaga do piloto deve ser entregue ao francês Romain Grosjean, reserva da equipe e líder da GP2. Neste caso, Romain já disputaria o próximo GP, na Hungria. A substituição deve-se ao fraco rendimento de Nelsinho, que ainda não pontuou nesta temporada. Segundo a revista, no contrato assinado entre piloto e Renault existe uma cláusula que permite a dispensa por falta de desempenho. A atuação do brasileiro seria comparada com a do espanhol Fernando Alonso no fim da corrida em Nürburgring. O chefe da equipe francesa, Flávio Briatore, confirmou a possibilidade da troca de pilotos e a que haverá uma avaliação ao término da corrida.

CLASSIFICAÇÃO - MUNDIAL DE PILOTOS

1 - Jenson Button (ING/Brawn GP) - 64	6 - Felipe Massa (BRA/Ferrari) - 16
2 - Rubens Barrichello (BRA/Brawn GP) - 41	7 - Nico Rosberg (ALE/Williams) - 15,5
3 - Sebastian Vettel (ALE/Red Bull) - 39	8 - Timo Glock (ALE/Toyota) - 13
4 - Mark Webber (AUS/Red Bull) - 35,5	9 - Fernando Alonso (ESP/Renault) - 11
5 - Jarno Trulli (ITA/Toyota) - 21,5	19 - Nelsinho Piquet (BRA/Renault) - 0

EDITOR >> Fábio Pacheco (fabiopacheco.rn@diariosassociados.com.br) esportes.rn@diariosassociados.com.br

Rumo ao G-4

Uma vitória hoje contra o Bahia pode levar o América ao grupo dos quatro clubes na zona de acesso à Série A

Bruno Vasconcelos
brunovasconcelos.rn@diariosassociados.com.br

O desafio de voltar à elite do futebol nacional terá mais uma etapa hoje às 16h10, quando o América enfrenta o Bahia no Machadão pela 10ª rodada da Série B. Atualmente na sexta posição da tabela, os três pontos conquistados numa possível vitória deixa o time rubro com 18 pontos e, dependendo dos outros resultados, entre os quatro quem podem subir à primeira divisão do Campeonato Brasileiro.

Com muitos desfalques, principalmente no ataque, o técnico Guilherme Macuglia precisará improvisar para montar uma equipe que possa bater os baianos, que vem de uma derrota em casa e buscam a recuperação em Natal.

No último coletivo realizado na quinta-feira à tarde, Macuglia montou o time com Rodolpho no gol; Edson Rocha, Jackson e Adalberto na defesa; Thoni, Somália, Ricardo Oliveira, Rafael e Luciano Amaral no meio campo; e com Fábio Neves e Helinho no ataque.

Deste time, as opções para mudanças são poucas e dependem de ainda da regularização do atacante Thiago Silvy e do zagueiro Heverton junto à CBF. Quem ficou de fora da lista dos relacionados foi Allysson, substituto natural de Lúcio, que está suspenso. Apesar de ter sido liberado pelo departamento médico na quinta-feira, o nome do jogador não aparece na lista dos convocados por Macuglia.

Quem ainda pode entrar entre os titulares também é o meia Guaru, que vinha treinando entre os reservas na semana, e o volante Éverton César, que voltou a treinar após ser liberado pelo Departamento Médido. Ambos foram relacionados pelo técnico. "Vinha treinando a parte física mesmo durante o tratamento no DM. Não estou 100%, mas ficou à disposição do técnico, caso queira me utilizar no sábado", disse o volante, que participou de todo o coletivo de quinta-feira no time reserva.

Frankie Marcone/DN/D.A Press

O atacante Helinho (dir) deve formar o ataque alvirrubro ao lado de Fábio Neves. Liberado pelo departamento médico, Alysson também é opção.

América X Bahia

América	Bahia
Rodolpho; E. Rocha, Jackson e Adalberto; Thoni, Somália, R.Oliveira, Rafael e L. Amaral; Helinho (Allysson) e Fábio Neves. **Técnico:** Guilherme Macuglia	Marcelo, Marcos, Evaldo, Nen e Ávine; Leandro, Hernani, Élton e Hélton Luiz; Joãozinho e Reinaldo. **Técnico:** Paulo Comelli

Árbitro: Charles Hebert Cavalcante Ferreira/AL
Local: Estádio Machadão – 16h10

RETROSPECTO

Total de jogos: 17	**Empates:** 05
Vitórias do América: 02	**Gols do América:** 12
Vitórias do Bahia: 10	**Gols do Bahia:** 33
Diferença pró Bahia: 08	**Saldo pró Bahia:** 21

Comelli estreia no comando baiano

Na 12ª posição e vindo de uma derrota em casa para o Figueirense, o Bahia vem a Natal com técnico novo e buscando a reabilitação no campeonato brasileiro. A primeira medida do técnico Paulo Comelli nesta semana foi uma conversa franca com os jogadores antes do treinamento.

O técnico chamou os jogadores no canto do campo para uma conversa a três. Durante 40 minutos, convocou, aleatoriamente, duplas de jogadores para um bate-papo que durava em média três minutos cada.

Após a conversa, Comelli assistiu ao treino físico dos atletas e escalou o time titular com a formação base da equipe de seu antecessor no cargo, Alexandre Gallo, com pequenas alterações.

Mesmo com a liberação médica de Rubens Cardoso, o novo comandante tricolor preferiu a manutenção de Ávine na lateral-esquerda. Na frente, continuou com a dupla Reinaldo Alagoano e Joãozinho.

Tabu

Segundo o blog de Marcos Trindade, no Dnoline (www.dnonline.com.br), o América enfrentou o Bahia 17 vezes. São seis partidas pela Copa do Nordeste, quatro pela Série A, quatro pela Série B e três pela Copa do Brasil. Foram realizados dez jogos em Natal, seis em Salvador e um em Feira de Santana e o tabu de não vencer o Bahia já dura oito jogos.

Max

O atacante Max acertou ontem o seu retorno ao América. O jogador estava prestes a se transferir para o Paraná, mas com a ajuda do conselheiro Alex Padang, acabou optando pela volta ao clube que o projetou no brasileiro da Série B de 2006.

ABC

Quebrar o jejum de vitórias

Bruno Araújo
Brunoaraujo.rn@diariosassociados.com.br

Há três jogos sem vencer, com apenas sete pontos em nove rodadas e pressionado pela torcida, o ABC entra em campo hoje, às 16h10, para enfrentar o Ceará no estádio Castelão e tentar sair da zona de rebaixamento desta Série B. Mas se depender do retrospecto nos confrontos, a missão do alvinegro potiguar não será nada fácil. A última vitória do ABC sobre o Vovô foi em 2000, quando o "Mais Querido" bateu os cearenses na Copa do Nordeste por 2 a 1, na casa do adversário. Até hoje, foram 29 jogos, com apenas quatro vitórias abcedista, contra 13 do Ceará e um total de 12 empates.

Uma das ausências para o jogo de logo mais será o atacante Ivan. Punido ontem pelo STJD com dois jogos de suspensão devido à expulsão contra o América, o jogador deve retornar contra o São Caetano, na próxima rodada. Por outro lado, praticamente garantidas estão a estreia do lateral esquerdo Roque e a volta do lateral direito Bosco, que jogou sua última partida pelo ABC, na Segundona do ano passado, contra o CRB/AL. "Estou numa ansiedade danada. Raça e determinação não vão faltar e acredito que daqui para frente as coisas vão melhorar", afirma. Outro que deverá sair jogando é o meia Alex Oliveira que participou dos últimos 15 minutos no empate em 1 a 1 com o Ipatinga/MG, na rodada passada. "Os treinos durante a semana foram ótimos e vamos lutar pelos três pontos for a para sair dessa situação", diz.

Na 15ª colocação com dez pontos, o Ceará vem de um empate sem gols no clássico contra o Fortaleza na rodada passada, e para o jogo deste sábado, a equipe pretende recuperar os pontos perdidos para o rival cearense. "Trabalhamos para atingirmos o nosso objetivo, que é a vitória", afirmou PC.

Ceará X ABC

Ceará	ABC
Lopes, Boiadeiro, Fabrício, Erivélton e Fábio Vidal, Michel, João Marcos, Esley (Reinaldo) e Geraldo (Arlindo Maracanã), Wellington Amorim e Preto (Misael). **Técnico:** Paulo César Gusmão.	Paulo Musse, Bosco, Gaúcho, Ben-Hur e Roque; Fabiano Silva (Audálio), Fausto, Erandir e Alex Oliveira (Gabriel); Ronaldo Capixaba (João Paulo) e Nonato. **Técnico:** Arturzinho.

Local: Castelão
Horário: 16h10
Árbitro: Almir Belarmino Caetano (RO)

Ana Amaral /DN/DA Press

Lateral esquerdo Roque (esq) vai estrear no estádio Castelão