TEATRO CARLOS GOMES

GRANDE CIA. DE COMÉDIAS

DÉA-CAZARRÉ

DO TEATRO "RIVAL" DO RIO DE JANEIRO

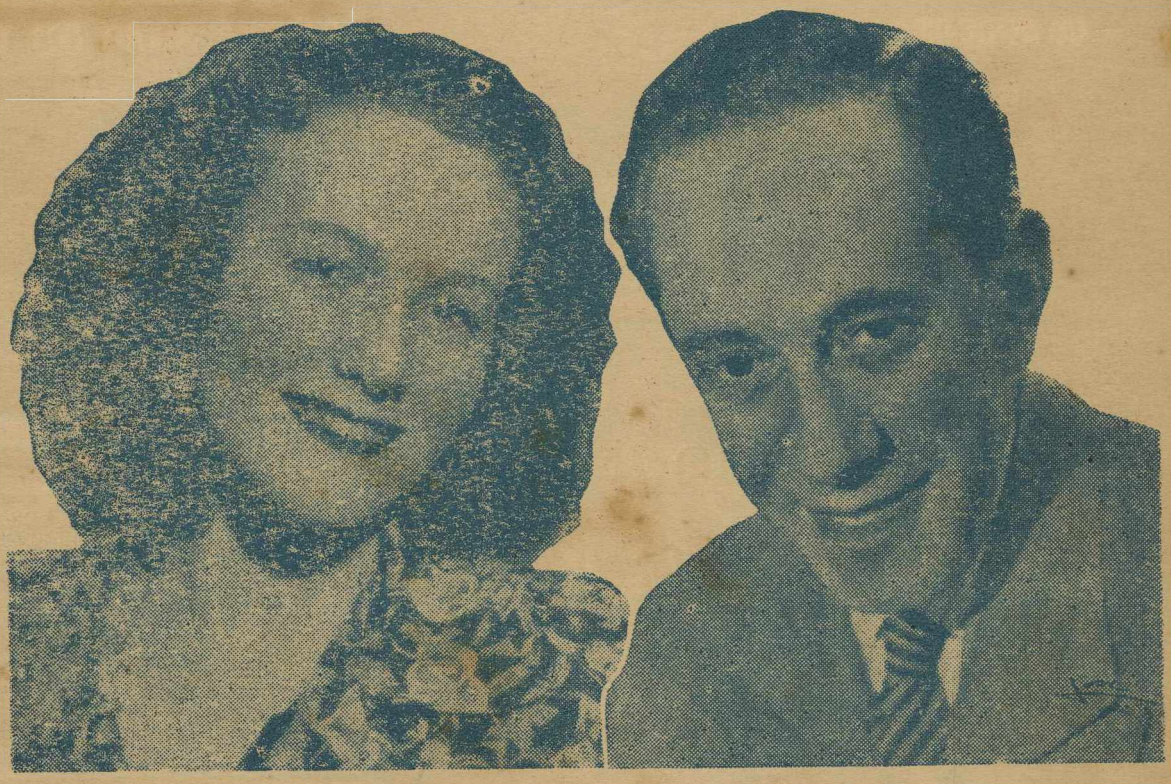

Peças Genuinas Chevrolet
e Ford
Peneus e Camaras de Ar

FERNANDES & CIA.

End. Telegrafico: — "FERNANDIA"
Av. Tavares de Lira, 32
Telefone, 1649 — Caixa Postal, 50

DEPOSITO, TRAVESSA VENEZUELA, 31 - NATAL - R. G. DO NORTE

SE TEM BOM GOSTO

CHICA BÔA

FINISSIMA AGUARDENTE DE CANA

12,6

Foto 9

80

AGUARDENTE

Chica Bôa

O APERITIVO POR
EXCELENCIA
QUE NÃO TEME
CONCORRENCIA

DISTRIBUIDORES:

Sociedade Nordestina de Comércio Ltda.

RUA DO APOLO, 107
2o. ANDAR
Fone, 9697

REPRESENTANTE NO ESTADO
MARTINS & CIA. LDTA.
RUA FREI MIGUELINHO
N. 29 — NATAL

ENTRE OS FUMANTES, EU SOU O PRIMEIRO,
PORQUE FUMO CIGARROS
"SELEÇÕES"
Prefirem os cigarros: OLIMPIA, ATRAENTES e SELEÇÕES
o Trio de Ouro da
Fabrica Caxias
Azevedo & Cia. Ltda.
AV. DUQUE DE CAXIAS, 49 — FONE, 1056 — ED. VARELA
Distribuidores dos afamados Charutos SUERDIECK

PROGRAMA

CHICA BÔA

Comédia em tres atos de PAULO DE MAGALHÃES

(Personagens pela ordem de entrada em cena)

TEODOSIO	*CAZARRÉ*
ENGRACIA	*Pepa Ruiz*
EMA	*Itala Ferreira*
MANDUCA	*Ferreira Leite*
LIBERATO	*Rui Viana*
LOMELINO	*Vicente Gil*
CHIQUINHA	*Déa Selva*
SARITA	*Suely Rios*

Domingos e Feriados, Matinés Elegantes ás 15 horas.

Tipografia
Pautação
Encadernação
Viuva M. F. de Aguiar
Preços os Melhores da Praça

Peça Sempre
BALAS E CARAMELOS — SÃO JOÃO
UM TIPO PARA CADA GOSTO

Maquinas de Escrever
SMITH-CORONA
Produto Superior
Wandick Lopes
Distribuidor Exclusivo
Ed. Quinho — Terreo — Fone, 1182 — NATAL

E' DISPENSAVEL
PROCURAR UMA
OTIMA AGUARDENTE

PROVE
CHICA BÔA
E TERA'
A MELHOR

AGUARDENTE

Chica Bôa

O APERITIVO POR
EXCELENCIA
QUE NÃO TEME
CONCORRENCIA

DISTRIBUIDORES:

Sociedade Nordestina de Comércio Ltda.

RUA DO APOLO, 107
2o. ANDAR
Fone, 9697

REPRESENTANTE NO ESTADO
MARTINS & CIA. LDTA.
RUA FREI MIGUELINHO
N. 29 — NATAL

COMPANHIA DE COMEDIA, DÉA-CAZARRÉ

ELENCO

Déa Selva
Itala Ferreira
Pepa Ruiz
Suely Rios
Maria Zelly
Nize Texeira
Darcy Cazarré
Ferreira Leite
Ruy Viana
Oswaldo Louzada
Vicente Gil
Moacyr de Morais
Prado Maia
Miguel Ferreira
Eurico Silva-D. artistico e ensaiador
Alberico Melo-Ponto
Sadoc Camara-Administrador
Alberto Paraiso-Secretario Comercial
Domingo Guimarães-Contra-regra
José Alcantara-Diretor de Montagens
Laura Moura Guarda-Roupa
Antonio Gomes-Cenotecnico
Rosa Lopes-Costureira

REPERTORIO

CHICA BOA
MOINHOS DE VENTO
DAS CINCO AS SETE
NÃO SAIAS ESTA NOITE
ALUGA-SE UMA SALA
O QUE ELES QUEREM
CEM GRAMAS DE HOMEM
CASADO SEM TER MULHER
MANIA DE GRANDEZA
O FANTASMA DA FAMILIA
A CEGONHA SE ATRAZOU
A MULHER DO SEU ADOLFO
UMA NOITE NO PARAISO
DEUS
GATO POR LEBRE
VOCE JA PASSOU POR ISSO
VENENO DE COBRA
MEU QUERIDO TIO

Tipografia
Pautação
Encadernação
Viuva M. F. de Aguiar
Preços os Melhores da Praça

Peça Sempre
BALAS E CARAMELOS — SÃO JOÃO
UM TIPO PARA CADA GOSTO

Maquinas de Escrever
SMITH-CORONA
Produto Superior
Wandick Lopes
Distribuidor Exclusivo
Ed. Quinho — Terreo — Fone, 1182 — NATAL

E' DISPENSAVEL
PROCURAR UMA
OTIMA AGUARDENTE

PROVE
CHICA BÔA
E TERA'
A MELHOR

TEATRO CARLOS GOMES

DOMINGO: 26 —::— ÁS 19,30 —::— 26: DOMINGO

Domingo, dia 26 ás 19,30 horas, realizar-se á "Festa da Caridade", pelo Teatro Espiritualista "Leopoldo Machado", que apresentará o seguinte programa:

I PARTE

"Desafio de Honra" (Dramatização em 3 quadros)

Personagens:

ROSA ... Ivone Emerenciano
MARA ... Edira Nascimento
LEÓLIA ... Sonia Araújo
DR. FERNANDO ... Raul Lenicio
DR. LEONARDO ... José Roque

II PARTE

Esquete: **Amor de Roceiro,** da poetisa Didi Camara Cardoso

I—Bolero: "Dos Almas". Ao piano: Lucia Viana. Canto: Gilvan Bezerril.
II—Declamação: "Friend", do poeta Jaime Vanderlei — Ivone Emerenciano.
III—Bolero: "Corazon, Corazon"... Ao piano: Lucia Viana. —Canto: Gilvan Bezerril.
IV—Bailado: Valéria Camara Cardoso.
V—Bolero: "Três Palavras". Ao piano: Lucia Viana. — Canto: Gilvan Bizerril.
VI—Declamação: "Ato de Caridade", soneto de Djalma Andrade. Lia Viana.
VII—Bailado: Tamar Camara.
VIII—Canção: "Tenho pensado em ti". Interpretação de Raul Lenicio.
IX—Chorinho: "Carioca". Valsa: "Minha Infancia". Conjunto: Trio Gurí. Bateria: Levi Viana. Cavaquinho: João Gilvaklin. Bandolim: Francisco Franklin.
X—Bolero: "Maria Ala-Ô". Piano: Lucia Viana. Canto: Gilvan Bizerril.
XI—Declamação: Pela poetisa Didi Camara Cardoso.

Miss-en-cene — Didi Camara Cardoso.
Ponto — Expedito M. Pires.
Contra-Regra: Fernando Cardoso.

Preço único e popular: Cr$ 5,00

Aero Clube do Rio Grande do Norte

NATAL

CONCERTO

DO PIANISTA

Oriano de Almeida

Natal - 11 de Maio

ÁS 20 HORAS

PROGRAMA

I

BACH-LISZT — *Fantasia em sol menor*

BEETHOVEN — *Sonata op. 10 n. 2*
(allegro - allegreto - presto)

II

A. SCRIÁBIN — *Estudo, op. 2 n. 1*

POULENC — *Pastourelle*

F. MIGNONE — *Valsa elegante*

W. DE ALMEIDA — *Preludio n. 3*

ALBENIZ — *Servilha*

III

CHOPIN — *Valsa brilhante*
Mazurka em si menor
Tarantella op. 43
Noturno em fá sust. maior
III.ª Balada

Dia 9 no TEATRO CARLOS GOMES
estreia do Conjunto Dramatico
== ESTUDANTIL ==
com a Comédia
UMA VISITA DE CEREMONIA
A seguir um formidavel ATO VARIADO
com numeros sensacionais
Cantos, Skets, etc.

A FORMOSA SYRIA

Avisa a sua distinta clientela que acaba de receber grande sortimento de tecidos de todos os generos

A Formosa Syria

(Filial) **RIO BRANCO N. 584 -- NATAL**

FONE - 1160 TELEG.: **AMIN**

SERVIÇOS TIPOGRAFICOS, ENCADERNAÇÕES E CARIMBOS
Encarrega-se - GABRIEL GOMES - Gonçalves Lêdo. 709

Pintar,
Embelezar
e
Conservar
USEM

Tintas

ÓTIMO

• • • •

SÃO MELHORES

DISTRIBUIDOR:

WANDIK LOPES

AV. DUQUE DE CAXIAS, 84
Fone — 1182

RUA DR. BARATA, 241
Fone — 1168

PERSONAGENS

LOPES	Luiz Viana
PANTALEÃO	Pedro Dieb
ZÉZÉ	João Costa
CARIDADE	Maria Mará
ESCOLASTICA	Yeda Medeiros
MINISTRO	Ney de Souza

● O Conjunto Dramatico ESTUDANTIL, é composto, na maioria, de estreiantes, não estando ambientado como os demais gremios teatrais desta cidade. Procuraremos apresentar um espetáculo magnifico, de acôrdo com a boa vontade de nossos elementos ao público natalense que nos honrará com a sua presença.

LUIZ VIANA

A Casa Gomes

Praça Augusto Severo, apresenta variado sortimento de artigos finos

Sedas,
Linhos,
Tropicais,
Slaks e Capas

Durante o mês de Agosto, sensacionais remarcações de aniversario

15 ANOS de TRABALHO em BENEFICIO da massa popular

RELAÇÃO DE SOCIOS ATÉ JULHO DE 1948

ALINIO AZEVÊDO — *Direito* — Tabelionato Escrivania
ANTONIO PEREIRA DE MACEDO — *Medicina* — Clínica Geral
ALVAMAR FURTADO — *Direito* — Advocacia Trabalhista
AGUINALDO M. DE VASCONCELOS — *Oleos Minerais* — Lubrificantes-Distribuição
ANTONIO MELO DE SIQUEIRA — *Governo* — Serviço de Malaria
CREZO BEZERRA — *Medicina* - Aparêlho Digestivo
CLAUDIONOR TELOGIO DE ANDRADE — *Direito* — Advocacia Comercial
EDGAR BARBOSA — *Sócio Honorário*
ENEAS REIS — *Diversões* — Cinema
FELINTO ELISIO MANSO MACIEL — *Bens de Raiz* — Proprietário
FERNANDO GOMES PEDROZA — *Transportes* — Transportes Aéreos
FRANCISCO BARBALHO JUNIOR — *Serviços comerciais* — Representações
GENTIL FERNANDES QUEIROZ — *Eletricidade* — Refrigeradores, Radios, Vitrolas Varejo
JEREMIAS PINHEIRO DA CÂMARA FILHO — *Ensino* — Escolas de Artes e Oficios
JOÃO BEZERRA DE MELO — *Automoveis* — Distribuição
JOÃO FRANCISCO DA MOTTA — *Indústria de Couro* — Cortume
JOAQUIM RAMALHO FILHO — *Ind. da Quimica* — Sal - Distribuição
JORGE CÂMARA — *Agricultura* — Cana de Açúcar - Cultivo
JOSÉ CAVALCANTI MELO — *Medicina* — Odontologia
JOSÉ LAMARTINE DE ANDRADE LIMA — *Algodão* — Beneficiamento
JUVENAL LAMARTINE — *Sócio Honorario*
MILITÃO CHAVES — *Indústria da Alimentação* — Estivas - Varejo
OLAVO JOÃO GALVÃO — *Mercadorias em Geral* — Tecidos-Distribuição
RODRIGO LOPES — *Engenharia* — Engenharia Sanitária
ROBERTO SINAY NEVES — *Engenharia* — Portos, Rios e Canais
RAIMUNDO PAIVA — *Farinha de Trigo* — Distribuição
SEBASTIÃO MEDEIROS — *Engenharia* — Engenharia Civil
SILVIO PIZA PEDROZA — *Govêrno* — Governo Municipal
SOLON ARANHA — *Imprensa e Publicidade* — Artes Graficas
WANDICK LOPES — *Automóveis* — Pneumaticos - Distribuição
WILLIAM JAMES SCOTT — *Algodão* — Exportação

TEATRO CARLOS GOMES

A "Casa da Amizade" e Séde da Assembléia Seccional do Distrito 43

BOLETIM SEMANAL
ROTARY CLUB DE NATAL

CLUBE N. 3950
Distrito 43 - Fundado em 10-3-1936
Incorporado a Rotary International em 7 de Abril de 1936.

ROTARY -- Objetivação do ideal de servir

Servir no empenho de ser útil sempre

Redator Responsável: Edgar Barbosa

REUNIÕES:
Ás quinta-feiras no Grande Hotel ás 12 hs.
C. Postal 66-Secretaria:
Rua Dr. Barata, 172
1. and. - Sala 1

ANO XII — NATAL, 20 DE AGÔSTO DE 1948 — № 106

PROGRAMA PARA HOJE

1 - Hasteamento do Pavilhão Nacional
2 - Saudação aos Convidados e Visitantes
3 - Auto apresentações
4 - Expediente
5 - ROTARY E A PAZ MUNDIAL - **Alvamar Furtado**
6 - Relato de Boletins
7 - DUQUE DE CAXIAS - por **Edgar Barbosa**
8 - Saudação ao Uruguay, por Marly Gomes, do Clube Pan-Americano
9 - Comunicações e Propostas
10 - Palavra facultada
11 - Companheirismo
12 - Encerramento.

ROTARIANOS DO NORDESTE

Estais em Natal e a cidade é vossa. Viestes cumprir, de coração aberto, as finalidades de Rotary, e assim, entre nós, sois norte-riograndenses. Desejamos que os dias de nossa Assembléia vos sejam propicios, entre a terra e a gente de Natal, e que, de volta, estejais sempre recordando o lêma de nossa hospitalidade: -- "A casa é pobre, mas o coração é grande".

Governador Tarcisio Maia

Encontra-se entre nós, chegado de Mossoró, o nosso companheiro Tarcisio Maia, Governador do Distrito 43. Tarcisio veio presidir os trabalhos da Assembléia Distrital dos Rotary Clubes do Distrito 43, confiado este ano ao seu lucido descortino e dinamica inteligencia. A Tarcisio, apresentamos nossas afetuosas bôas vindas.

Rotary congrega os homens de bôa vontade

PROGRAMA DE PALESTRAS

AGOSTO

20 Serv. Internacionais	—	Rotary e a Paz Mundial	—	Alvamar Furtado
26 Serv. Profissionais	—	Relações entre empregados e empregadores	—	João Bezerra

SETEMBRO

2 Serv. Internos	—	Classificação em Rotary	—	Francisco Barbalho Filho
9 Serv. a Comunidade	—	Pró-Juventude	—	Crezo Bezerra
16 Serv. Internacionais	—	Clube Pan-Americano	—	Solon Aranha
23 Serv. Internos	—	Companheirismo em Rotary	—	José Cavalcanti
30 Serv. Profissionais	—	Etica Profissional	—	Claudionor de Andrade

EDUCAÇÃO ROTARIA

"Justificar uma ausencia não é comparecer; é, sim, proteger-se contra os efeitos que ela poderia acarretar".

Tese de Carlos Ribeiro a VI Conf. do Distrito 72, no Rio e publicada na Rev. **R. Brasileiro** *de Set. 1947*

Resumo da Reunião de 12-8-1948

Presentes — Sylvio Pedroza - Eneas Reis - Olavo Galvão - J. Ramalho Filho - José Cavalcanti - Sebastião Medeiros - João Motta - Aguinaldo Vasconcelos - Fernando Pedroza - Crezo Bezerra - Alinio Azevedo - Antonio P. de Macedo - Jorge Câmara - Militão Chaves - Claudionor de Andrade - Francisco B. Junior - Alvamar Furtado - Felinto Manso - Antonio M. de Siqueira - Edgar Barbosa - William Scott - Raimundo Paiva - Jeremias P. Filho - José Lamartine - Solon Aranha - *25*

Ausentes — Juvenal Lamartine - Sinay Neves - Wandick Lopes - *3*

Faltantes — Rodrigo Lopes - J. Bezerra - G. Fernandes - *3*

Recuperados — Aguinaldo Vasconcelos, no R. C. do Rio em 25/6/48 Sinay Neves, no R. C. do Recife, em 11/8/48.

Convidado — Oswaldo Medeiros - Gerente da Radio Internacional.

Frequência — 87,09 %

Pres. - Sylvio Pedroza — Secret. - Antonio M. de Siqueira

Jorge Câmara, na ausencia de Sylvio, abriu a sessão hasteando o Pavilhão Nacional. Havendo convidados, os companheiros fazem suas apresentações.

Solon, em substituição a Siqueira, leu o expediente, que constou de boletins, telegramas e cartas dos diversos clubes do Distrito 43 sôbre a Assembléia Distrital dos dias 20, 21 e 22 de agôsto nesta capital.

Fernando leu a sua palestra sôbre a "COMISSÃO DE SERVIÇOS INTERNACIONAIS, referindo-se a sua importancia no Rotary, ás atividades por êle desenvolvidas e pelos seus companheiros de comissão e concluindo por oferecer um resumo dos programas da aludida comissão.

Sylvio, presente, assume a presidencia e abre os debates em torno da palestra da sessão anterior, feita pelo companheiro Alvamar. Motta, com a palavra, comenta a palesta de Alvamar, tendo este, em seguida, feito esclarecimentos sôbre o topico de sua palestra debatido por Motta.

Abertos os debates sôbre a palestra de Fernando, pede a palavra Claudionor, que teceu referencias elogiosas ao trabalho do companheiro Fernando.

Em seguida, Scott falou sôbre a passagem, a 15 do corrente, da aniversario da independencia da India e do Parkinstan.

Na hora de Comunicações e Propostas, o Presidente deu a palavra ao companheiro Edgar, que falou sôbre a passagem, a 11 do corrente, de mais um aniversário da fundação dos cursos juridicos de Olinda e S. Paulo. Em sua palestra, Edgar se referiu ao papel que as duas Faculdades tiveram na vida politica e social do Brasil, danda à nossa patria os seus melhores legisladores, jurisconsultos e homens de governo.

Sylvio leu topicos da Revista Rotaria a respeito da frequencia, esclarecendo que a resolução do Concelho Diretor quanto ao assunto, na presidencia do companheiro Cavalcanti, estava sendo ratificada pelo atual Concelho e se fundava na legislação de Rotary. Assim, as justificativas de ausencia seriam levadas ao Concelho Diretor, que decidiria quanto a sua procedencia.

Falam sobre o assunto Eneas, Ramalho e Cavalcanti.

Jeremias anunciou a sua próxima viagem ao Rio de Janeiro, colocando-se a disposição dos companheiros.

O Presidente convoca uma reunião do Concelho Diretor e de todos os companheiros para tratar dos assuntos relacionados com a Assembléia Distrital.

Depois da hóra de companheirismo, Sylvio encerrou sessão, descendo a Bandeira Nacional sob prolongada salva de palmas.

Antonio Pereira de Macêdo e Claudionor de Andrade

A data de 21 do corrente é duplamente grata ao Rotary Clube de Natal. Nela vêem transcorrer seus aniversários natalícios os nossos queridos companheiros Antonio Pereira de Macêdo e Claudionor de Andrade, que ocupam, respectivamente, em nosso Clube, as classificações de MEDICINA - Clinica Geral - e DIREITO - Advocacia Comercial. Claudionor e Pereira são dois rotarianos que dignificam as suas classes e se integram brilhantemente no ideal rotario, contribuindo para o engrandecimento do Clube a que pertencem. Pela efemeride de 21, cumprimentamos cordialmente os bons companheiros.

Jeremias Pinheiro Filho

Transcorreu a 15 do corrente o aniversario natalìcio do nosso prezado companheiro Jeremias Pinheiro Filho, Diretor do Liceu Industrial do Estado e que faz parte, em nosso Clube, da Comissão de Serviços á Comunidade. Pinheirinho não é apenas um educador dos mais devotados e eficientes, que elevou ao mais alto gráu o nivel do estabelecimento que, ha mais de um lustro, dirige. É também um rotariano que muito já tem feito pelo seu clube. Nesse registro, enviamos a Pinheirinho, presentemente no Rio de Janeiro, nosso abraço muito afetuoso.

OBJETIVOS DO ROTARY

O objetivo do Rotary é estimular e fomentar o ideal de servir como base de todo empreendimento digno, promovendo e apoiando: ——

a) O desenvolvimento do companheirismo como elemento capaz de proporcionar oportunidade de servir;

b) O reconhecimento do mérito de tôda ocupação útil e a difusão das normas da ética profissional;

c) A melhoria da comunidade pela conduta exemplar de cada um na sua vida pública e privada; e

d) A aproximação dos profissionais de todo Mundo, visando a consolidação das boas relações, da cooperação e da paz entre as nações

(Texto aprovado pelo R. I.)

Virão a Natal o Presidente e Secretario de Rotary International

Conforme se vê da carta abaixo, em Novembro próximo teremos entre nós a presença do Presidente e Secretario de R. I

Sr. Sylvio Piza Pedroza
Presidente del Rotary Club

Sr. Antonio Melo de Siqueira
Secretario del Rotary Club
Natal, R. G. do N. Brasil.

Muy estimados amigos:

Es un gran placer para mí el poder participarles que el presidente de Rotary International, Arthur S. Mitchell, llegará a Natal en el avión de las 6 a.m. el miercoles 3 de noviembre de 1948. Permaneciendo en su ciudad hasta por la tarde del mismo dia para tomar el avión de las 5:30, rumbo a Dakar, Africa. El presidente Mitchell está muy entesiasmado ante la espectativa de visitar su bella ciudad y tener la oportunidad de estrechar la mano amiga de los compañeros del Club.
Adjunto me es grato remitirle um clisé de la fotografia del presidente y sus datos biograficos.
Le suplico también hascer reservaciones de Hotel para el presidente Mitchell y para mí, para la fecha indicada, pues acompañaré al presidente en su viaje, lo que me dará el placer de saludar a ustedes personalmente.
Aprovecho de esta oportunidad para saludarles muy cordialmente,

Juan M. Roger
Sub-Secretario de R. I.

NOTA - Os ilustres visitantes serão hospedes da Cidade do Natal.

ASSEMBLÉIA DO CLUB

Ontem, ás 20 horas, reuniu-se no "foyer" da CASA DA AMIZADE, a sessão de Assembléia do Clube, afim de receber a visita oficial do Governador Tarcisio Maia. Aberta a sessão pelo Presidente, companheiro Sylvio Pedroza, o Governador Tarcisio Maia começou a receber dos companheios presidentes das quatro grandes Comissões o relato das atividades de suas comissões. Falaram sucessivamente, Aranha, Alvamar, Eneas e, por ultimo, Aranha em substituição a Fernando, presidente da Comissão de Serviços Internacionais. Tarcisio formulou diversas perguntas quanto ás atividades das Comissões, prestando ao mesmo tempo esclarecimentos que muito elucidaram as duvidas suscitadas.
Por afim, Tarcisio congratulou-se com a presença dos companheiros recem-chegados de João Pessôa, Campina Grande e Cajazeiras, mostrando-se satisfeitissimo com os trabalhos preliminares da Assembléia.
Sylvio encerrou a sessão com a descida do Pavilhão Nacional entre palmas.

ATENÇÃO!

Atendendo as circunstancias da crise, a

Casa Gomes

RESOLVEU

vender todos os seus artigos com grande redução de preços

Sêdas, Brins, Linhos e Cambraias de linho, Voiles, Morins, Tricolines, Chapéus, etc. etc.

para serem vendidos por preços nunca visto

Vísite hoje mesmo a **CASA GOMES**

e certifique-se da verdade

CASA GOMES

Praça Augusto Severo 264 - Fone 1315

"ALADIN" e sua companhia de variedades

PROGRAMA

1.º ATO	2.º ATO
A Lanterna de Aladin	Praxedes e Jaime
Areias do Mar Vermelho	Valter
Leite Volatil	Colis Postal
JOSÉ PRAXEDES	Mala Moscovita
O Dado e o Chapéo	Praxedes
Aros Chinezes	As Bacias
Caixa dos Pombos	Caixa dos Dados
VALTER CALDAS	Praxedes
Sinfonia de Seda	Valter
José Praxedes	Salambô e a Lua
A Mulher Astral	Dança dos Esqueletos

Caixa inesgotavel

Não levante este papel

PEIXOTO E SILVA LTDA.

Depositarios da Fabrica de Cigarros SÃO SEBASTIÃO e dos afamados cigarros

Tio Sam, Kool, Kir, Jonh Bull, Kosmos, Simples e Mentolados

Industria de Tabaco SÃO SEBASTIÃO - Rio de Janeiro

Peixoto e Silva Ltda.

Trav. Argentina, 38 — Cx. Postal 140

DETEFON

A nova força destruidora dos insetos

Agente:

GERALDO BURITY ROMEIRO

Rua Aureliano Medeiros, 21

Casa Duas Americas

MATRIZ: R. Ulisses Caldas, 124 - FILIAL: Dr. Barata 241

Começou a partir do dia 1.º deste a sua grande redução de preços, concedendo 20% abaixo do custo. Aproveitem!

Comprar na CASA DUAS AMERICAS é demonstrar inteligencia e bom gosto.

Compre de uma vez e pague por mez pelo

CREDIMOVEL

— DA —

Mobiliaria Martins

Rua Frei Miguelinho, 130-Fone-1229

Rôco, mudo, fanhôso ou gago, não desespere! Se o seu radio apresenta uma destas falhas não jogue fóra pensando que o mesmo não serve mais. Leve-o a

Segundo Wanderley

que sendo o primeiro no gênero, o entregará como se o seu radio fosse novo!

Rua Ana Neri, 376

Sapataria Morena

— DE —

Carvalho & Souza

A unica especializada em Calçados de Homens, Senhoras e Crianças. Vejam os lindos Calçados expostos em nossas Vitrines

Ulisses Caldas, 93-Telegrafico: CAFZA

TINTAS NITRO

Nitrolac-Nitrolina-Nitrol-Nitrobil-Nitrolux-Nitrex etc.

Tintas a piroxilina - Nitro sintéticas - Óleos - Alta temperatura - Anticorrosivas - Enrugantes - Mergulho

Tiner - Preto chassis - Massa - Primer Superfacer

Cia. Nitro Quimica Brasileira — São Paulo

Agentes Distribuidores CORREIA & CIA. LTDA.

Frei Miguelinho 129 — Fone 1209

FOTO CENTRAL

DE **Nozinho Araujo**

Rua Amaro Barreto 1265 - Alecrim - Natal

Vende Material fotografico. — Fotografia em geral

UNIVERSAL AUTO - PEÇAS ACCESSORIOS LTDA.

Representantes e Importadores

Peças e Accessorios para Automoveis, Caminhões, Bicicletas e Motocicletas.

Agencia e Escritorio

Av. Tavares, de Lira, 34 - Ribeirr

Fernandes & Cia.

Distribuidores Dodge

Av. Tavares de Lira 32 - End. Teleg. FERNADIA - Cx. Postal 50

Fone 1649 - Dep. Trav. Venezuela 31 - Insc 1460

Peças Genuinas "MOPAR"

NATAL — Rio Grande do Norte — Brasil

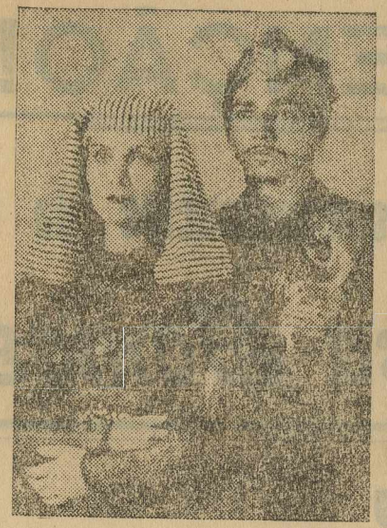

RELOJOARIA ALENCAR

A casa dos bons Relogios

Aviam-se receitas dos snrs. medicos oculistas

RUA DR. BARATA, 205 - FONE 1647

END. TELEG. "ALENCAR"

NATAL

PEIXOTO E SILVA LTDA.

Depositarios da Fabrica de Cigarros SÃO SEBASTIÃO e dos afamados cigarros

Tio Sam, Kool, Kit, Jonh Bull, Kosmos, Simples e Mentolados

Industria de Tabaco SÃO SEBASTIÃO - Rio de Janeiro

Peixoto e Silva Ltda.

Trav. Argentina, 38 — Cx. Postal 140

DETEFON

A nova força destruidora dos insetos

Agente:

GERALDO BURITY ROMEIRO

Rua Aureliano Medeiros, 21

Casa Duas Americas

MATRIZ: R. Ulisses Caldas, 124 - FILIAL: Dr. Barata 241

Começou a partir do dia 1.º deste a sua grande redução de preços, concedendo 20% abaixo do custo. Aproveitem!

Comprar na CASA DUAS AMERICAS é demonstrar inteligencia e bom gosto.

Compre de uma vez e pague por mez pelo

CREDIMOVEL

— DA —

Mobiliaria Martins

Rua Frei Miguelinho, 130-Fone-1229

Rôco, mudo, fanhôso ou gago, não desespere! Se o seu radio apresenta uma destas falhas não jogue fóra pensando que o mesmo não serve mais. Leve-o a

Segundo Wanderley

que sendo o primeiro no gênero, o entregará como se o seu radio fosse novo!

Rua Ana Neri, 376

Sapataria Morena

— DE —

Carvalho & Souza

A unica especializada em Calçados de Homens, Senhoras e Crianças. Vejam os lindos Calçados expostos em nossas Vitrines

Ulisses Caldas, 93-Telegrafico: CAFZA

TINTAS NITRO

Nitrolac-Nitrolina-Nitrol-Nitrobil-Nitrolux-Nitrex etc.

Tintas a piroxilina - Nitro sintéticas - Óleos - Alta temperatura - Anticorrosivas - Enruganies - Mergulho

Tiner - Preto chassis - Massa - Primer Superfacer

Cia. Nitro Quimica Brasileira — São Paulo

Agentes Distribuidores CORREIA & CIA. LTDA.

Frei Miguelinho 129 — Fone 1209

FOTO CENTRAL

DE **Nozinho Araujo**

Rua Amaro Barreto 1265 - Alecrim - Natal

Vende Material fotografico. — Fotografia em geral

UNIVERSAL AUTO - PEÇAS ACCESSORIOS LTDA.

Representantes e Importadores

Peças e Accessorios para Automoveis, Caminhões, Bicicletas e Motocicletas.

Agencia e Escritorio

Av. Tavares, de Lira, 34 - Ribeirr

Fernandes & Cia.

Distribuidores Dodge

Av. Tavares de Lira 32 - End. Teleg. FERNADIA - Cx. Postal 50

Fone 1649 - Dep. Trav. Venezuela 31 - Insc 1460

Peças Genuinas "MOPAR"

NATAL — Rio Grande do Norte — Brasil

Teatro Carlos Gomes

NATAL — RIO GRANDE DO NORTE

Sexta Feira - 13 de Fevereiro de 1948 ás 20,30 horas

INTERCAMBIO ARTISTICO CULTURAL

Recital do Tenor Lirico Brasileiro

Eduardo Garcés

PROGRAMA

I PARTE

a) Franz Schubert	Serenata
b) Joannes Brahms	Wiegenlied
c) Pablo Zarazate	Zapateado

II PARTE

a) Waldemar de Almeida	Palma da Ressurreição
b) H. Villa Lobos	Evocação
c) Alberto Costa	Canto da Saudade

III PARTE

a) Kennedy Carr	Rosita
b) E. de Curtis	Torna a Surriento
c) M. Simons	Marta

AO PIANO — Snrta. Lelia Petrovich

Este recital é apresentado sob os auspicios da Prefeitura de Natal na administracão do Dr. Silvio Pedroza.

TEATRO CARLOS GOMES

GRANDE CONCERTO DA VIOLONCELISTA

NANY BEZERRA

em beneficio da Campanha

a Favôr dos Detentos,

promovida pela Escola Industrial de

Natal

DIA 15 DE JUNHO

20 HORAS

PROGRAMA

I

Suite ..... J. B. Loeillet (1660-1728)
a) Allemande
b) Minueto
c) Sarabande
d) Gigue
Chanson Louis XIII et Pavane (no estilo de Couperin) ..... Fritz Kreisler
Sarabande e Bourrée (da Suite em Dó maior para violoncelo — solo) ..... J. S. Bach

II

Menuet ..... Rameau
Adágio (da Tocata em Dó, para orgão) ..... Bach — Casals
Petite Valse ..... J. Hollman
Prélude (op. 28 n. 4) ..... Chopin — Bazelaire
Romance (In the Silence of night Rachmaninoff
Piéce en forme de habanera .. Maurice Ravel
Canto do Cisne Negro (1917) . } Villa Lôbos
Capricho (1915) ..... }

Ao piano a srta. Ligia Bezerra

PROGRAMA

1.ª PARTE

Fergolesi ..... *Se tu m'ami*

Campra ..... *Charmant papillon*

Mozart ..... *Alleluia*

Schubert ..... *Impatieñce*

Schumann ..... *Le noyer*

Auber ..... *L'éclet de rire*

2.ª PARTE

Guetary ..... *Mi niña*

Obradors ..... *Cantar*

Granados ..... *Eltra-la-layel punteado*

" ..... *El majo discreto*

3.ª PARTE

Ernani Braga ..... *A casinha pequenina*

Villa Lobos ..... *Nhapôpê*

Alberto Costa ..... *O luar de minha terra*

Vieira Brandão ..... *Adivinhação*

F. Mignone ..... *D. Janaina*

Ao piano: — Professora Nadyr Parente

COMPANHIA DE COMÉDIAS

BARRETO JUNIOR

HOJE

Os Maridos Atacam de Madrugada

ELENCO:

LENITA LOPES

Amélia	Augusta Moreira
Judit	Iris Delmar
Justino	José Bustorfe
Madalena	Carmen Silva
Umberto	Elpidio Camara
Fagundes	Barreto Junior
Brito	Carlos Danilo
Faraco	Jeoval Rios
Castidade	Lourdes Camara
Atriz	Lenita Lopes
Carlos	Alberto Perez

AMANHÃ

A JOIA MAXIMA DO TEATRO BRASILEIRO

A FELICIDADE PODE ESPERAR

alta comédia em 3 atos que conseguiu 240 representações no Teatro Serrador do Rio de Janeiro

Hoje -- TEATRO CARLOS GOMES -- Hoje

Pelo Grémio Dramático «Alcides Cicco»

Apuros de um Coronel

Com Luiz Viana, Ney de Souza, Mara Guerra, Iêda Medeiros, Paulo Dieb, Procilia Fonsêca e João Costa

Ponto - Ivanildo Seabra

Contra Regra - Pedro Dieb

Luz - Gádelha

Montagem - Machado

Haverá um ato variado com um coros teatral

Impresso por GABRIEL GOMES — R. Vaz Gondim, 710 — Natal

Teatro Carlos Gomes

31 de Agosto

ESTREIA ⟵ ⟶ ESTREIA

GRANDE CIA. DE COMEDIAS e "REVISTA DE BOLSO"

Lyson Gaster

Direção do Grande ator **VIVIANI**

PEÇA DE ESTREIA

"Não há Sogra igual a minha"

E uma Revista dirigida pelo Maestro OSTRONOFF "O Louco do Teclado"

Elenco da CIA. LYSON GASTER

ATRIZES

Lyson Gaster
Anita Sorrento
Olinda Fernandes
Lilian Grey
Ana Maria
Lea Marino
Mary Williams

ATORES

A. Viviani
A. Mattos
Carlos de Garcia
Paulo Correia
Evilasio Marçal
Gino Caballero
Percival Flores
Ostronoff

REPERTORIO:

Não há Sogra igual a minha — Dinheiro para que te quero — A Gilda do Gaspar — Da vida nada se leva — Que importa que a mula manque — A vida se reconstroi — Somos seres humanos

8 Unicos Espetaculos

Cadeiras numeradas ..... Cr$ 20,00

ARTES GRAFICAS — Av. Tavares de Lira, 96 — NATAL

PROGRAMA

DA

AUDIÇÃO DO INSTITUTO DE MUSICA

em colaboração com o

Curso Waldemar de Almeida

e a palavra brilhante do

Dr. Luis da Camara Cascudo

em beneficio da

Boa Imprensa

— na —

Vigilia da Assunção de N. Senhora

— 14 DE AGOSTO DE 1948 —

20 HORAS

TEATRO CARLOS GOMES

SORTEIO DE TRES VALIOSOS BRINDES OFERECIDOS POR

Sepan 1 enceradeira eletrica FLOOR OMATIC	**Sergio Severo** 1 maquina fotografica "PENGUIN"	**Formosa Siria** 1 JARRA DE FAIANÇA

Casa Machado

Uma tradição no comercio de Natal

BEBIDAS

FRUTAS

CONSERVAS

PARA MELHOR SERVIR:

Filial á Av. Rio Branco, Esq. de Ulisses Caldas

BREVEMENTE

SALINAS

PEDREIRAS

INSTALAÇÕES FRIGORIFICAS

VIUVA M. MACHADO, Sucessora

Rua Chile, 128

FONE 1053

A FORMOSA SIRIA

em homenagem a sua distinta freguesia está fazendo grandes remarcações, em todo seu formidavel estoque por todo este mez.

APROVEITEM!...

Av. Rio Branco, 580- 584

Dr. Barata - 177

FORMOSA SIRIA

Panair do Brasil S. A.

Mais confôrto
MAIS SEGURANÇA
Mais rapidez

A Panair do Brasil S. A. contratou com o Quitandinha o transporte dos excursionistas á

Exposição Internacional de Industria e Comercio

do Quitandinha - Petropolis

Qualquer pessôa que deseje ir ao Sul poderá utilizar-se das vantagens do grande plano
PANAIR - QUITANDINHA

VANTAGENS

Passagem aérea ida e volta NATAL - RIO, com transporte terrestre Rio-Petrópolis, tambem ida e volta, com 7 dias de hospedagem com refeições no Quitandinha, tudo por Cr$ 3.785,50

A Exposição durará de Agosto a Dezembro de 1948.

A Panair do Brasil é a única autorizada a rsceber os 3.785,50, fornecendo a passagem e um cartão que dará direito á hospedagem no Quitandinha.

LUIS VEIGA

CAFE' SÃO LUIS

100 o/o puro

Torrefação e Moagem S. Luis

Natal - Av. Rio Branco, 579

Desconto Especial

10 o/o

Durante o mês de AGOSTO, como brinde aniversário aos clientes e amigos oferece a firma

Santos & Cia. Ltda.

Avenida Tavares de Lira, 91/95-Natal

APROVEITEM esta oportunidade de comprar MAIS BARATO!

BAIXAS E MAIS BAIXAS

Faça a sua economia, comprando os afamados tecidos das

Lojas Paulista

EXIJAM OS

Tecidos Marca Olho

CORES FIXAS GARANTIDAS

TUDO A PREÇO DE CUSTO!

Fabrica de Mosaicos

São José

A. JUSTINO & CIA.

Rua Frei Miguelinho, 108—End. Teleg. "ROCHEDO"

FONE: 1563 - NATAL

Fabrica de Molho Vegetal Delicioso

E. Almeida & Cia.

Fabrica: Santa Cruz — Escritorio e deposito,

Rua Frei Miguelinho, 108

End. Teleg. "MOLHO" — Fone, 1563

NATAL

Fogões "DAKO"

A Maravilha do lar

Nova remessa a disposição das donas de casa

Funcionamento pratico e economico

Não faz fumaça!

DAKO o fogão que mais se vende em Natal

Varios modelos - Preços modicos

PAGAMENTOS FACILITADOS

Prefira um DAKO
E leve conforto para o seu Lar

DAKO é distribuido pela firma

CARLOS LAMAS

Rua Dr. Barata 233 — Fone 1159 — Natal

PROGRAMA

AUDIÇÃO DO INSTITUTO DE MUSICA

Em colaboração com o "Curso Waldemar de Almeida"

Palestra do DR. CAMARA CASCUDO

1 - Palestra sobre palpitante assunto
Dr. CAMARA CASCUDO

2 - Rondo Caprichoso — Mendelssohn
Sta. Maíza Cavalcanti

3 - Improviso — Schubert
Sta. Wanda Pignataro

4 - Polichinelo — Rachmaninoff
Sta. Onfalia Tinòco

5 - Dansa do Fôgo — M. de Falla
Sta. Wanda Lamas Grandi

6 - Estudo — A. Napoleão
Sta. Marta Bezerra

7 - Czarda — Monti
Violino: Cussy Netto
Piano: Hylza de Almeida

8 - Minueto — Beethoven
Piano: Amelia Ramires Pinheiro da Silva
Violino: João Ramires Pinheiro da Silva
Violoncello: Waldemar de Almeida Junior

9 - Romanza — Schumann
Andante e Mazurka — Tarrega
Violão—Sólo — Prof. Amaro Siqueira

10 - Serenata Brasileira — C. Viana de Almeida
Nas Azas da Canção — Mendelssohn
Violoncello: Nany Bezerra
Piano: Marta Bezerra

ALONSO BEZERRA,

estabelecido nesta cidade a Av. Tavares de Lira 87, avisa a sua grande freguesia, que acaba de receber uma grande partida dos afamados

Radios Philips Holandez,

de todos os tamanhos, como tambem, FOGÃO "GERAL" a lenha e POTY a carvão, Baterias de Aluminio CHALEIRA, extra e extra forte, COFRES DE AÇO, modelo "AJAX".

ATENÇÃO

Visite o salão de exposição da firma ALONSO BEZERRA, e conheça a menor empresa eletrica do mundo, de fabricação PHILIPS Holandeza, Lanternas Manuais sem pilhas, as mais portateis do mundo.

ALONSO BEZERRA

Avenida Tavares de Lira, 87

Telefone 1-5-2-6

Natal - Rio Grande do Norte

Movelaria Recife

Procurem a MOVELARIA RECIFE, onde se encontram os Moveis dos estilos mais modernos e pelos melhores preços, recentemente recebidos dos afamados fabricantes do Sul do País.

Av. Tavares de Lira ns. 83/85

Natal - Rio Grande do Norte

CONTINUAM ainda por todo este mez as GIGANTESCAS VENDAS DE ANIVERSARIO da

"Casa Gomes"

Se V. S. ainda não conheceu os preços fulminantes da **CASA GOMES** visite-a sem demora, pois lá ainda existem milhões de metros de SEDAS, BRINS, RAYONS, LINHOS, BRAMANTES, etc. etc., **por pouco mais ou nada.**

APROVEITEM!... Somente alguns dias mais!...

CASA GOMES

PR. AUGUSTO SEVERO, 264 - FONE 1315

RIBEIRA

Compre seus moveis DE UMA SÓ VEZ

e pague por mês pelo sistema

CREDIMOVEL

MOBILIARIA MARTINS

Frei Miguelinho, n. 120 a 130

FONE — 1229

NATAL

A CASA RUBI'

Oferece á sua distinta freguezia, por preços excepcionais, os seguintes artigos:

Tecidos, Calçados, Chapeus Cury e Ramenzoni, Pijamas, Camisas Sport em geral, Meias, Lenços, Gravatas, Perfumes Americanos, Nacionais e Franceses, Maquinas para barbeiro. Calçados com solado de borracha a partir de Cr$ 100,00 o par. Calçados de Bezerro, preto e marron, V. Sa. encontrará na CASA RUBÍ, a mais nova do comércio natalense.

Não deixe V. Sa. de fazer a sua visita á CASA RUBÍ, onde encontrará sinceridade, presteza e pontualidade.

Joalharia Farache

— DE —

Carlos Farache

Relojoaria, Joalharia, Otica e Objetos para presentes

Rua Dr. Barata, 223—Telef. 1334

NATAL

Rio Grande do Norte

J. Lamas & Cia.

Representações e Conta Propria

DEPOSITARIOS DE

Colgate Palmolive Peet Co., Ltd.

Telegrama : "MASCOR"

CAIXA POSTAL, 167

Av. Duque de Caxias, 212

NATAL

Rio Grande do Norte

Radios e Radiolas "Philco"

nos mais novos e aperfeiçoados modêlos

Refrigeradores "Philco"

o ultra moderno tipo "781" - que bateu todos os records de qualidade

Bicicletas "Monark"

afamado produto sueco. Perfeito acabamento, durabilidade garantida, linhas modernas.

Pneus e camaras de ar "GOODYEAR"-accessorios e peças LEGITIMAS para caminhões e automoveis.

MEDEIROS & FILHO

Praça Augusto Severo, 252 — Fone 1002

João Camara & Irmãos

Importadores, Exportadores, Industriais e Agricultores

Caixa Postal, 59

Rua Frei Miguelinho, 112

End. Telegráfico — PLUMA — Fones - 1169 e 1309

Natal — RIO GRANDE DO NORTE — Brasil

FILIAIS:

Assú
Baixa Verde
Epitacio Pessôa
Fernando Pedrosa
Itaretama
Macaíba
Nova Cruz
Pedra Preta
São Tomé

Rua Nisia Floresta, 101

Caixa Postal, 103 - Fone 1104

NATAL - Rio Grande do Norte

Sergio Severo

Representações e Conta Propria

Telegramas: "SEVERUS"

CODIGOS: Mascote 1.ª e 2.ª Ed.

Borges e Particulares

Casa especialista em maquinas fotograficas, filmes, papeis e demais artigos fotograficos.

Ofertante da magnifica Maquina fotografica "PENGUIM", para sorteio no Teatro Carlos Gomes, na brilhante audição do Instituto de Musica

Gurgel Amaral & Cia.

Representações Nacionais e Estrangeiras

Rua Chile - 241
Caixa Postal - 35

Tele { grama GURGEL
fone 1107

CONTA PROPRIA

Madeiras, Cimento, Arame Farpado, Grampos, Redes, etc.

COMISSÕES E EXCLUSIVIDADES

MATERIAL DE CONSTRUÇÃO:

Cimento, Vergalhões de Ferro, Madeiras do Pará e Paraná

Maquinas Agricolas, Desnatadeiras, Lampadas ALADIM e Produtos Veterinarios

Banheiros completos de ferro fundido esmaltado

omédias
— RODOLFO ARENA

"JANDAIA"
E NUTRITIVO,
SSO, O PRATO
DE UMA
O SADIA.

"DE SOTO"
er "OLIVETTI"
eptores "PILOT"
res eletricos "C E B"
Cofres "CLIPPER"
EXCLUSIVOS:
MÃOS & CIA.
ARATA, 190

s para escritório
LAR & CIA. LTDA.
ie, 1301 — NATAL

A Marmita de Ouro

A MAIOR CASA DE LOUÇAS E VIDROS
— DA CIDADE —

ARTIGOS PARA PRESENTES

Grande sôrtimento de vidro americano para forno marcas "PYREX", KING-FIRE e GLASSBAKE.

Rua Dr. Barata, 209

Alegre sua vida
bebendo a deliciosa...

CHAMPAGNE CLASSICO
MICHIELON

AGENTES:
Martins & Cia. Ltda.
RUA FREI MIGUELINHO, 29

Teatro Carlos Gomes

HOJE,
27 de Agôsto de 1948,
grandioso Espetaculo do:

TEATRO DA MOCIDADE, com a tragi-comedia em 3 atos, quadros e epilogo, original de

MEIRA PIRES

Um Rosário de Dôr

DISTRIBUIÇÃO

(por ordem cênica)

MAURO	—	Meira Pires
CARMEM	—	Maria do Rosário
PEDRO	—	José Gosson
CINIRA	—	Esther Bastos
OTAVIO	—	Gurgel Neto
VÉRA	—	Inês Bastos
DR. CIRINEU	—	J. M. Guilherme
Cel. DAGOBERTO	—	Jomar Medeiros
PAULO	—	Newton Ramalho

PONTO: Raimundo Machado
C. REGRA: José Gosson
MIS-AN-CENA: Meira Pires
DIREÇÃO DE CENA: Gurgel – Jomar – Guilherme
EFEITO DE LUZ: Monitores do T. M.

Pedimos a distinta plateia o maximo silencio nas cenas dramaticas desta tragedia, bem como toda a atenção para o epilogo.	AGUARDEM! CRIME E PECADO (Alta comedia em 3 atos de Meira Pires e Maria Cachucha de Juracy Camargo.

Cia. LYSON GASTER com VIVIANI

HOJE! **HOJE!**

Representação

da comedia em 3 atos

de

A. Novion

Dinheiro, Para Que Te Quero ?!

FIGURAS

MARIA DO CÉU . .	Anna Maria
HENRIQUETA . . .	Olinda Fernandes
LAZARO	A. Mattos
FRANCISCO . . .	Evilazio Marçal
JOAQUIM	A. VIVIANI
MARIQUITA . . .	Anita Sorrento
CRISPINA . . ,	LYSON GASTER
CLODOMIRO . . .	Paulo Corrêa
CANÉLA	Gires Caballero
CREADO	Persival Flores

TERMINARÁ O ESPETACULO COM UMA

Revista de Bolço

em que tomam parte todos os elementos da Companhia e OSTRONOFF

CLUBE DO VIOLÃO DO RIO GRANDE DO NORTE

(1.ª FESTA DE ARTE)

RECITAL DE VIOLÃO

AMARO SIQUEIRA

PROGRAMA

da Audição de Música Sacra que a "SCHOLA CANTORUM" do Instituto Filosófico Salesiano executará, constando de trechos polifônicos de autores classicos e contemporaneos, no

TEATRO CARLOS GOMES

Natal, 9 de outubro de 1948

ÁS 20 HORAS

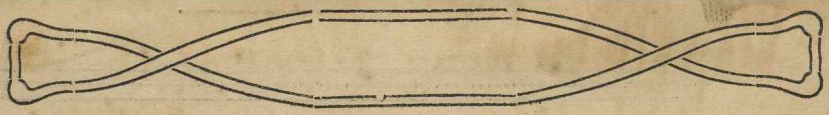

I PARTE

AUTORES CLÁSSICOS

(Cantos a 3 vozes)

1 — Décio Nicoláu (1480-1529) — "LUCIS CREATOR" — Hino das Vésperas do Domingo.

2 — Gastório Severo (1610-1670) — "TE LUCIS" — Hino das Completas.

3 — Palestrina (1524-1594) — "VIDE DOMINE" — Responso da Quinta-feira Santa.

4 — Palestrina — "PARS MEA" — Responso do Sábado Santo.

5 — Pretório Miguel (1571-1621) — "REGINA CAELI" — Hino popular à Nossa Senhora.

6 — Tomás L. da Vitória (1545-1611) — "VERE LANGUORES NOSTROS" — Responso da Quinta-feira Santa.

II PARTE

AUTORES CONTEMPORÂNEOS

(Cantos a 3 vozes)

1 — Cóncina J. — "DEXTERA DOMINI" — Antífona da Quinta-feira Santa.

2 — Carturan C. — "TERRA TREMUIT" — Ofertório da Missa de Páscoa.

3 — Pagella — "O COR VOLUPTAS COELITUM" — Hino da Festa do Sagrado Coração.

4 — Ravanello — "HAEC DIES" — Antífona da Festa de Páscoa.

III PARTE

(Orfeão dos Clérigos Salesianos com a colaboração dos sopranos e contraltos do "Externato São José")

——— Massa coral de setenta e duas vozes ———

1 — Perosi — GLÓRIA DA "MISSA A TRÊS VOZES VIRÍS".

2 — Perosi — KYRIE da "Missa Eucharística", a quatro vozes desiguais.

3 — Tebaldini — "ECCE SACERDOS" — Antífona para a recepção do Bispo, a quatro vozes desiguais.

4 — Padre José Maurício Nunes Garcia (1765-1830) — "HODIE", segundo responso das matinas de Natal, a 4 vozes.

Esta parte terá o acompanhamento duma orquestra formada dos srs. Professores:

Consul Carlos Lamas,
Gumercindo Saraiva,
Milton Wanderley,
Raimundo Ferreira,
Francisco Pinto,
Candido Freire,
Antonio Morais,
Geraldo Gilberto de Oliveira.

——— XXX ———

"CLUBE DO VIOLÃO" DO RIO G. DO NORTE

(2. FESTA DE ARTE)

RECITAL DOS VIOLONISTAS

MUSSAPÊRE

E

CHRISTANCHO

TEATRO CARLOS GOMES

NATAL, 28 DE OUTUBRO DE 1948

ÁS 20,30 HORAS

Impresso na Tipografia da Casa Gondim

— ARTIGOS DE MUSICAS —

VIOLÕES
VIOLINOS
CAVAQUINHOS
VITROLAS
DISCOS
AGULHAS

ORGÃOS
PIANOS
HARMONICAS
ACORDEONS
INSTRUMENTOS EM GERAL

CORDAS, METODOS ACCESSORIOS ETC.
MANTEM ESTOQUE PERMANENTE E
ACEITA ENCOMENDA

A UNICA CASA NO GENERO

CARLOS LAMAS

RUA DR. BARATA 233 — FONE 1159

CAIXA POSTAL 8 — END. TELEG. CLAMAS

NATAL — RIO GRANDE DO NORTE

MOSELLE

VINHOS
QUINADOS
VERMOUTS
CHAMPAGNE
SUCOS DE UVA ETC.

OS MELHORES PRODUTOS DO BRASIL

AGENTES AUTORIZADOS

REPRESENTAÇÕES LAMAS LTDA.

AVENIDA TAVARES DE LIRA 44 — FONE 1525

NATAL

PROGRAMA

I PARTE

I — Czardas	V. Monti
II — Noturno em Mi Bemol	F. Chopin
III—Malaguena(Danza Española)	E. Lecuona
IV — Valsa op. 64 N.º 1	F. Chopin
V — Canzoneta op. 35 N.º3	B. Godard
VI — Valsa Bluete	R. Drigo
VII — Dança Hungara N.º 6	Brahms
VIII — A Abelha	Rimsky Korsakoff

II PARTE

I — Valsa Triste	Sibelius
II — Marcha Turca	W. A. Mozart
III— Minueto em Sol	Bethoven
IV — Valsa op. 64 N.º 2	F. Chopin
V — Hora Staccato	Dinico-Heifetz
VI — Thais Meditation	Massenet
VII — Valsa das Flores	Tchaikovsky
VIII — Guarany (Sinfonia)	C. Gomes

Teatro Carlos Gomes

Terça-feira dia 26 ás 20 horas

Alfredo Mussi e Célia Maria

APRESENTAM

"UM MILHÃO DE NOVIDADES"

O maior programa de auditório da America Latina

Lojas Paulistas: Tecidos Marca "OLHO"...

Insuperaveis!

TEATRO CARLOS GOMES

HOJE ÁS 20 HORAS

PROGRAMA

Os alunos do "Colegio Sta. Terezinha", comemorando o término de suas aulas, levarão à cena as peças intituladas:

"A PASTORINHA" E "A BELA ADORMECIDA NO BOSQUE"

— A PASTORINHA —

Personagens (pela ordem das entradas)

A Pastorinha — MARIA CELINA L. DE OLIVEIRA

PASTORAS
- Nilza Magrassi de Oliveira
- Socorrinho F. Barros
- Lécia Maria Medeiros
- Maria Salete do Nascimento
- Maria Angela A. do Nascimento
- Glaucia Oliveira Barros

Cigana-mor — MARLENE VIRGOLINO DA SILVA

CIGANOS
- Adrimarí Rocha
- Francisca Dantas
- Marta Maria L. de Oliveira
- João F. de Melo Filho
- Genecí Gonçalves Silva
- Orson Whebber de Oliveira

Pastor — RUI SOARES DA SILVA

◆◆◆◆◆◆◆◆◆◆◆◆◆

— A BELA ADORMECIDA NO BOSQUE —

Fiandeira — ADRIMARÍ ROCHA

Princesa — DORIS F. BARROS

FADAS
- MARIA LIBANIA F. DE MEDEIROS
- Nilza Magrassi de Oliveira
- Celia Maria da Silva
- Maria de Jesus B. Gomes
- Maria Angela A. do Nascimento

GENIOS
- Socorrinho F. Barros
- Edson Cavalcânti
- Carlos Alberto da Silva
- Orson Whebber de Oliveira

Camponeza — ADRIMARÍ ROCHA

Princípe — MARIA CELINA L. DE OLIVEIRA

Fidalgos — Paula Frassinette L. de Oliveira
— Raimundo F. de Andrade

◆◆◆◆◆◆◆◆◆◆◆◆◆

NOTA: Os protagonistas acima solicitam da assistência o especial obsequio de guardar o maior silencio, pois não ha ponto. **AGRADECEM** 17 — 11 — 48

JOÃO CAMARA & IRMÃOS

Importadores, Exportadores e Industriais

Rua Frei Miguelinho, 112

End. Teleg. *PLUMA*

Caixa Postal, 59 — Telefones 1169, 1309

NATAL

Rio Grande do Norte — Brasil

FILIAIS:

Assú

Baixa Verde

Epitacio Pessôa

Fernando Pedroza

Itaretama

Macaiba

Nova Cruz

Pedra Preta

São Tomé

Temporada da Exposição Feira-Flutuante

A BORDO DO NAVIO PEDRO I. EM EXCURSÃO DE SANTOS A MANÁUS
JANEIRO E FEVEREIRO DE 1949

"SÃO PAULO BALLET"

Direção — Prof.ª MARIA OLENEWA

Acompanhamento aos pianos — Maestro ITALO IZZO e Maestro TADEU MÜLLER

Organização do Touring Club do Brasil, com o patrocinio da Secretaria de Educação e Cultura da Municipalidade de São Paulo

Prof.ª MARIA OLENEWA - diretora e coreógrafa do "São Paulo Ballet"

Maria Olenewa

NICANOR MIRANDA

Quando se estuda a história da dança teatral no Brasil e se investigam os pioneiros e primeiros realizadores, Maria Olenewa surge como uma imposição, um imperativo a que o historiador probo não pode fugir.

A primeira escola de bailado que se fundou no Brasil e que realmente apresentou resultados satisfatórios — A Escola do Teatro Municipal do Rio de Janeiro — tem a sua orígem ligada ao nome de Maria Olenewa.

Durante vinte anos, dêsde que abandonou a carreira de bailarina profissional, Maria Olenewa vem se dedicando ao magistério da dança clássica e à composição de coreografias com temas nacionias e música dos nossos compositores mais ilustres.

Pelo espaço de duas décadas, talvez alguns milhares de alunos passaram pelas suas mãos. E entre as figuras mais representativas do bailado no Brasil, para citar sómente aqueles que lhe deveram toda a sua formação profissional, estão Madeleine Rosay, Eros Volúsia e Yuco Lindberg, êste, prematuramente desaparecido do nosso meio coreográfico.

Mencionar outros que lhe devem parcialmente a sua formação, seria enumerar os melhores artistas de dança teatral do Brasil, com excepção de pouquíssimos nomes.

Quem fizer um retrospecto consciencioso dêstes vinte anos passados, não poderá esquecer o interêsse e dedicação, e a eficiência do trabalho de Maria Olenewa. As suas qualidades e os seus defeitos, as suas virtudes e as suas falhas, pouco importa o peso que tenham, constituem um fator positivo na construção de uma obra que apenas se esboça, mas que todos aqueles que a amam, sonham ver, algum dia, grandioso e real: o bailado brasileiro.

COMP. INDUSTRIAL DE CONSERVAS ALIMENTICIAS "CICA"

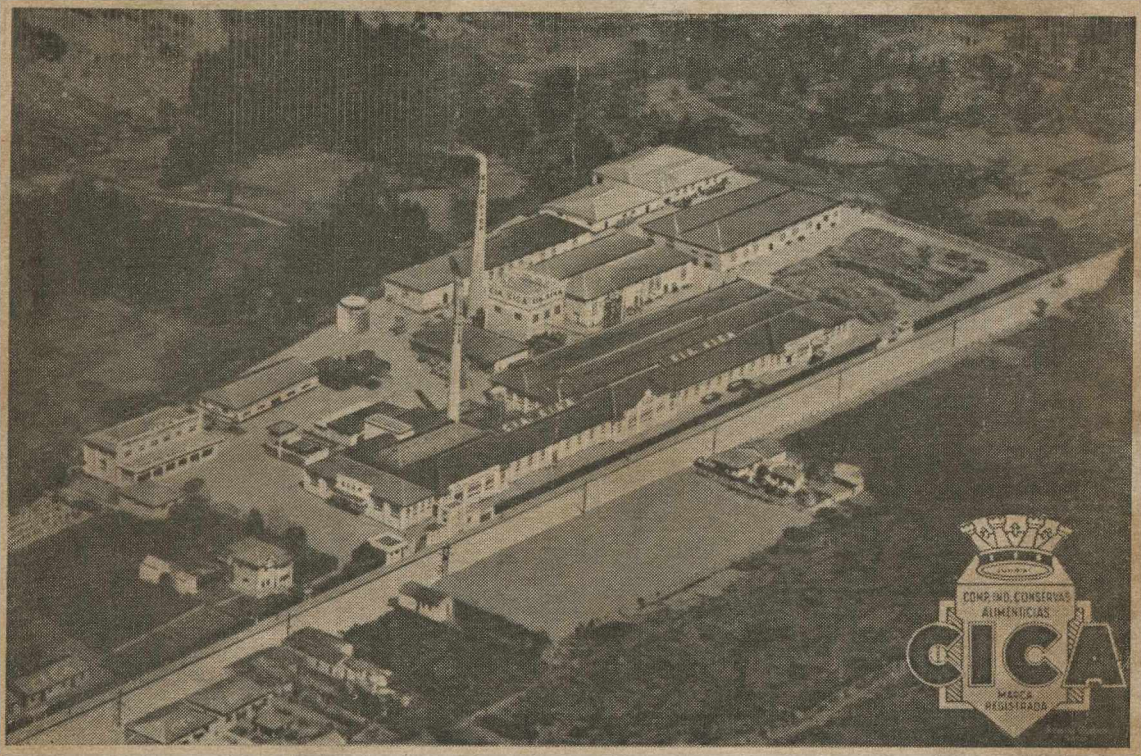

Vista aérea da Fábrica Matriz em Jundiaí — Estado de S. Paulo

A MAIOR E MAIS MODERNA FÁBRICA DE CONSERVAS DO BRASIL

EXTRATO DE TOMATE TRIPLO CONCENTRADO "ELEFANTE"

um grande produto Cica

FRUTAS EM CALDA

DOCES EM MASSA

GELEIAS DE FRUTAS

E MAIS 50 PRODUTOS QUE COMPÕEM A NOSSA LINHA

SE A MARCA É CICA BONS PRODUTOS INDICA

Séde e Fábrica: JUNDIAÍ — Rua Cica, 201 — Est. de S. Paulo

Teatro Carlos Gomes

TEMPORADA DA CIA.

Fú-Manchú

O DRAGÃO DE FOGO

PROGRAMA

1) Livro—Aparição de **Fú-Manchú**
2) 60 mistérios em 60 segundos
3) Papel... Papel...
4) Eterno Triangulo
5) Numa joalheria em Damasco
6) King-Kong
7) A Mulher do Quadro
8) Brasier
9) Vigo
10) Disco Voador
11) A garrafa misteriosa
12) Num cabaret de Shangai

2a. PARTE

13) Vingança de **Fú-Manchú**
14) Cordas e lenços
15) Bazar de Magia
16) Leite...
17) Professor Naipini
18) Gabinete dos Espiritos
19) Luz que agoniza
20) A Bruxa
21) Esqueletos Rumbeiros
22) Um presente as damas
23) De parte da Empreza
24) Ovo
25) Final

Teatro Carlos Gomes

TEMPORADA DA CIA.

Fú-Manchú

OS MISTERIOS DE FÚ MANCHÚ

PROGRAMA

1) Confeti
2) Lenços
3) Cabeças Loucas
4) Papel
5) Num Templo de Ouro e Prata
6) Brasier
7) O segredo do ôvo
8) O Teatro ao contrário
9) A batuta do professor Ricci
10) Beijos... Abraços e Amôr
11) Disco Vôador
12) A garrafa misteriosa
13) Num cabaret de Shangai (a pedido)

2a. PARTE

14) Chegou o Circo
15) Petunia—A égua sabida
16) O homem forte
17) Telepatia
18) Cordas e Lenços
19) (A pedido do público) Bazar de Magia
20) Leite...
21) Naipini
22) Gabinete Espirita (a pedido)
23) Luz que agoniza
24) Dragão Infernal
25) Sombras Chinezas
26) Final

TEATRO CARLOS GOMES

Natal - 22 de Janeiro de 1949 ás 18 horas

Direção de MARIA OLENEWA

1a. Parte

1 Clair de Lune	Eva Wilma Rieffle Valdelia Moreira Chame	Musica de	Debussy
2 Valsa Bleutte	Marina Saraiva	" "	Drigo
3 Sapequinha	Yoco Assakurá	" "	Lafite
4 Recanto de París	Jurema Ranzany - Bruna Petrovsky - Ivete Mitidiere e Raul Dubois	" "	Drigo
5 Anitra	Edith Pudelko	" "	Grieg
6 Tico tico no Fubá	Dorínha Costa - Raul Dubois e conjunto	" "	Zequinha de Abreu

2a. Parte

1 Exaltação a F. A. B.	Edith Pudelko - Dorinha Costa e conjunto	Musica de	N. N. (Canção do soldado)
2 Czardas	Cely Graça Martins	" "	Monti
3 Flama	Ema Ricardi	" "	Wagner
4 Libelula	Aparecida Castro	" "	Kreisler
5 Juventude	Dorinha Costa	" "	Kreisler
6 Dengosa	Vera Miller	" "	Nazareth
7 Marujos	Ema Ricardi e conjunto	" "	Fremil

3a. e ultima parte

Grande Bailado Oriental - Edith Pudelko e conjunto - Musica de Delibes

Coreografias da Professora Maria Olenewa

Aos pianos Maestros: ITALO IZZO e TADEU MULLER

HOMENAGEM

AO

VEN. PE. CHAMPAGNAT

6-6-1840

6-6-1948

Festival em beneficio da

OBRA DAS VOCAÇÕES SACERDOTAIS

pelos alunos do

Colégio Santo Antonio

NATAL — RIO GRANDE DO NORTE

Dia 5, às 19,30 horas

PROGRAMA

DESIGNIOS DE DEUS - Drama em 3 actos e uma

APOTEOSE

Elenco: (por ordem de entrada)

Donato - Filho do Conde Frederico - Ubirajara Pereira Galvão

Frederico - Conde - Anibal Correia Junior

Conrado - irmão do Conde Luís Cavalcanti

Francisco - criado Arnon Nogueira

Pe. Jacó - Capelão Mauro Medeiros

Luís - Carcereiro Otavio Cariello

Soldados Arabes: Francisco Assunção

Aldo Abreu

Francisco Bezerra

Francisco Veras

Omar - Chefe árabe - Antonio Ribeiro

Libertos dos cárceres do Conde

Juquinha - afilhado do Pe. Donato - Valter Alcoforado

Velho - paroquiano João Pimentel

Cozinheiro do Pe. Donato Alfredo Macedo

Mendigo (são passados 35 anos)

ÉPOCA MEDIEVAL

UM SONHO

Comédia em um acto

Elenco: (por ordem de entrada)

Dalmo - rapaz rico	José Eufranio Alves Rocha
Zé - criado	Sevéro Camara
Milton - amigo de Dalmo	Luís Carlos Mousinho
Zaqueu - Judeu cristão	Geraldo Melo
Zacarias - soldado judeu	Dante Simonetti Edison Peres
Malaquias - centurião judeu -	Jair Nogueira

ÉPOCA ATUAL

Explicação do Drama: - o primeiro acto representa o Conde Frederico opondo-se à vocação do Filho, e lançando-o em seguida num cárcere

O 2º acto representa a invasão do castelo do Conde pelos Turcos evadindo-se Frederico. Sem conhecimento dêste, Luís põe em liberdade a Donato e demais prisioneiros.

No 3º acto, 35 anos depois, Donato é Padre.

Sob andrajos de mendigo, o Conde Frederico é reconhecido pelo Pe. Donato.

Na Apoteose o Conde agonisa nos braços do Pe. Donato.

Explicação da Comédia: - Dalmo rapaz rico impressiona-se com a leitura das primeiras perseguições dos judeus contra os cristãos. Adormece, quando lê um livro, trazido por Milton, e sonha. Vai viver daí por diante, esse sonho, no qual confunde personagens, faz jogo de palavras, ajudado grandemente por seu criado, que se embebeda e procura embebedar os outros.

TEATRO CARLOS GOMES

COMEMORANDO
a passagem do
Setimo aniversario o

Conjunto Teatral Potiguar

APRESENTA:

Leilão da Felicidade

Comedia em 3 átos

DE

Paulo Orlando

AGOSTO DE 1948

7 ANOS

106 REPRESENTAÇÕES = NATAL

TEATRO CARLOS GOMES

COMEMORANDO
a passagem do
Setimo aniversario o

Conjunto Teatral Potiguar

APRESENTA:

Leilão da Felicidade

Comedia em 3 átos

DE

Paulo Orlando

AGOSTO DE 1948

7 ANOS

106 REPRESENTAÇÕES = NATAL

No cenario do amadorismo artistico de Natal creio que nenhuma organização tem trabalhado mais do que o Conjunto Teatral Potiguar. Sete anos de luta estão valendo por outros tantos de vitorias. Cada representação é um triunfo, pela constancia dos elementos e pela sinceridade dos propositos. Porque só existem nele intenções de cultura e sociabilidade.

ADERBAL FRANÇA

Agosto-48

ALFAIATARIA VILAÇA

QUER SER ELEGANTE?

VESTIR COM OS FIGURINOS DE PARIZ E LONDRES?

Vá a Alfaiataria Vilaça e escolha um terno de casemira, linho, brim ou tropical, e será atendido com a maxima prestesa, eficiencia e pontualidade.

ALFAIATARIA VILAÇA

— DE —

Laerson B. Vasconcelos

Tavares de Lira, 74

RIBEIRA — NATAL

O Conjunto Teatral Potiguar foi fundado a 20 de Agosto de 1941, tendo estreiado no palco do "Carlos Gomes" com a comedia "BINIDITO", original de Sandoval Wanderley, no dia 12 de Outubro do mesmo ano.

Com a peça "Hás de ser Minha" de José Wanderley e Daniel Rocha, o Conjunto Teatral Potiguar comemorou, em Setembro de 1947, o seu primeiro centenario de representações nos palcos norte-riograndenses.

DUMARESQ & CIA.

REPRESENTAÇÕES EM GERAL

REPRESENTAM:

Colchões de molas "Guarany", Molas p/ Automoveis e Caminhões "Nordeste', Leite em pó "Golden State", Inseticidas "Flit", Artigos de toucador "Dagelle"

Especialidades Farmaceuticas—Drogas e Produtos quimicos—Artigos p/ farmacias—Artigos p/ Alfaiates—Armarinhos—Conservas—Ferragens—Tecidos—Arquivos de aço—Ficharios—Cofres—Secretarias—Gabinetes médicos—Instalações hospitalares—etc.

RUA NIZIA FLORESTA, 90 — FONE 1272

GENTIL F. DE SOUZA

ENGENHARIA CIVIL

CONSTRUÇÕES EM GERAL

CERAMICA S. GONÇALO

Tel. ALFA

Jacaraú—Mun. de Macaiba

SERRARIA S. GERALDO

Tel. 1509

Av. Rio Branco, 305

Escritorio, Av. Rio Branco, 306

Secção de Venda, Av. Rio Branco, 310

SANTOS & CIA. LTDA.

IMPORTADORES REPRESENTANTES
CONTA PROPRIA

Capital Realizado Cr$ 2.000.000,00

ENDEREÇOS:

Escritorio — Av. Tavares de Lira, 91
Vendas — Tavares de Lira, 91 a 95
Depositos: Nizia Floresta ns. 79, 83, 88
Fones: 1152 e 1606
Telegrafico — TOJAL
Caixa Postal, 131

Concessionarios da Socony Vaccuum Oil Company Inc.

Automoveis PACKARD

Vélas Champion

Pneus e Camaras de Ar marca PIRELLI

Motores legitimos e peças genuinas para FORD e Chevrolet

MOBILOIL — A expressão Máxima de qualidade!

Todos os codigos em uso e particulares

O Conjunto Teatral Potiguar é uma sociedade a serviço da cultura e das tradições artisticas do Rio Grande do Norte.

Academico WILSON J. DE OLIVEIRA

CASA LUX LTDA.

MATERIAL ELETRICO EM GERAL

Completo sortimento de abat-jours, lustres, motores eletricos e ventiladores, Ferro de engomar e fogareiros eletricos

Unicos distribuidores das afamadas lampadas EDSON para todo o Estado

DEPOSITARIOS DAS AFAMADAS TINTAS

"IPIRANGA"

A MELHOR DA CIDADE

CASA CEARA'

(A PORTA DE OURO DA DR. BARATA)

Artigos do Ceará-Labirintos-Miudezas-Perfumarias-Artigos para presentes-Bijouterias-Perfumarias-Confecções p/ Senhoras-Roupinhas para Crianças-etc.

NOVA ORIENTACÃO
MELHORES PRECOS
APROVEITEM!..

Rua Dr. Barata n. 181 — A

ENICO MONTEIRO

Vinho Frisante, Macieira, Oleo de Oliva, Cerveja Maizbeer e Brahma, Whisk V O e Canadian Club Gin Seageres e muitos outros artigos de seu ramo a preços nunca vistos.

Matriz: RUA CHILE, 121 — RIBEIRA

Filial: AMARO BARRETO 1394 — ALECRIM

Teatro tem sido a maior força educadora dos povos em todos os tempos. Em sete anos de atividades, o Conjunto Teatral Potiguar, com uma admiravel continuidade, tem sabido cumprir essa tarefa em nossa terra.

Jornalista Luiz Maranhão Filho

VICE-PRESIDENTE DO CENTRO ACADEMICO DE DIREITO

REDES?

Visitem a Secção especial

— DE —

J. OLIVEIRA & Cia.

FREI MIGUELINHO, 123 — FONE 1225

AVISO

Telefone para 1944 e procure acertar seu relogio pela hora certa do "Carrilhão" da

OURIVESARIA LOPES,

a casa dos bons relogios e dos bons preços.

RUA JOÃO PESSOA, 168—CIDADE ALTA

O Conjunto Teatral Potiguar, na sua batalha pelo desenvolvimento da arte em nosso Estado, no seu heroismo contra os mais terriveis agentes do indiferentismo, merece o aplauso, o estimulo e o conforto economico e moral do nosso povo que sempre foi progressista no seu intimo e no seu passado.

Estudante Walflan de Queiroz

M. DE SOUZA & Cia.

REPRESENTAÇÕES — CONTA PROPRIA

Avenida Tavares de Lira, 45

Telegramas — MUSA

— NATAL

Rio Grande do Norte

— BRASIL —

O Conjunto Teatral Potiguar compõe-se, além do seu corpo cenico, mais dos seguintes associados: Brenno Seabra, Romulo Galvão, Francisco Bulhões, Nildo Seabra, Lauro de Souza, Armando Seabra, José Barbosa da Silva, Vanildo Seabra, Vanildo Nascimento, Antonio Pipolo, Nadir Seabra, Vizia Teixeira, Jandira Nascimento, Jaime Wanderley, Jaime Silva e Eider Furtado.

Neste setimo aniversario do Conjunto, tenho de dizer duas palavras de conforto, entusiasmo e esperança aos meus colegas que, como eu, em prol do bom Teatro, vêm enfrentando decididamente as solenes barreiras do indiferentismo e do preconceito convencidos de estarem construindo, em bases solidas, o patrimonio artistico-cultural de nossa terra.

Academico NILO SIQUEIRA
Vice-Presidente do Conjunto Teatral Potiguar

Automoveis caminhões e peças **Chevrolet** — motocicletas **Indian** — pneus, camaras e accessorios **Firestone** — Farinha de trigo refrigeradores **Frigidaire** — Tintas e vernizes **International** — Motores Inglêses **Lister e Blackstone** — Motores de pôpa **Johnson** — Produtos **Antarctica** bebidas e conexos — Radios — Bicicletas

THE CALORIC COMPANY--Querosene-Gasolina-Oleos

IMPORTADORA

SEVERINO ALVES BILA, S. A.

EDIFICIO ELDER

RUA SILVA JARDIM, 86

NATAL—Rio Grande do Norte—BRASIL

CAIXA POSTAL, 78—Telegramas: **BILA**

FONES { **Gerencia 1960** / **Sec. peças 1328** }

Codigo: MASCOTE — Inscrição, 67

O Conjunto Teatral Potiguar é um exemplo de tenacidade, disciplina e solidariedade.

Os seus sete anos representam uma grande tentativa de combate a praga que sempre nos assola e que se chama "Já teve".

Maestro Waldemar de Almeida

Diretor do Instituto de Musica do Rio G. do Norte

QUEREMOS MANTER O SEU FORD

Sempre em Forma!

NÓS TEMOS um interesse todo especial em manter o seu carro ou caminhão Ford sempre em forma. E podemos fazê-lo melhor do que ninguem, porque dispomos de mecanicos Ford, usamos peças Ford legitimas, adotamos métodos Ford e possuimos ferramentas especiais para Ford.

TRAGA-NOS O SEU FORD PARA UMA INSPEÇÃO PERIÓDICA: ÊLE SE SENTIRÁ «EM CASA»... E O SENHOR TAMBÉM.

Nòs conhecemos melhor o seu

FORD

BEZERRA & CIA.

Av. Rio Branco, 205

TEATRO CARLOS GOMES

HOJE — ÁS 20 HORAS — HOJE

O CONJUNTO TEATRAL POTIGUAR

APRESENTA:

"LEILÃO DA FELICIDADE"

(3 atos de PAULO ORLANDO)

DISTRIBUIÇÃO

(Pela ordem de entrada em cêna)

Felicidade ..... Dalila Galvão
Pedro ..... Mussoline Fernandes
Antonieta (Marquesa) ..... Marisa Machado
Augusto ..... Nilo Siqueira
Roberto ..... Paulo Teixeira
Mariana ..... Ione Campos
Juvenal ..... Marcelo Fernandes
Sofia ..... Branca Nunes
Policia ..... Luiz Nunes
Ladrão ..... Nilo Siqueira

PONTO: BRENNO SEABRA

CONTRA-REGRA: FABIO ZAMBROTI

Que é o Conjunto Teatral Potiguar?

É bem um "conjunto" de arte, de inteligencia, de tenacidade e de patriotismo.

De arte, porque tem feito viver na Ribalta aquelas figuras nascidas da imaginação prodigiosa dos seus autores; de inteligencia porque sabe selecionar os assuntos palpitantes e atraentes que empolgam o publico; de tenacidade porque Sandoval Wanderley e os seus talentosos companheiros do Conjunto Teatral dão pleno atestado dessa tenacidade de sete anos, e de patriotismo porque tanto se glorifica a Patria com o sangue como com o espirito. Seja um Caxias, seja um Ruy.

Por que o Conjunto Teatral Potiguar não ha de vencer então?

VIRGILIO TRINDADE

ALFAIATARIA LONDRES

— DE —

MANOEL FERNANDES

A PRIMEIRA DA CIDADE

Recebeu linhos, casemiras, brins e tropicais,

PREÇOS SEM COMPETIDORES!

NINGUEM VENDE POR MENOS!

CONFECÇÃO IMPECAVEL!

Rua Dr. Barata n. 181 — Ribeira — Natal

SAUDAÇÃO

O Conjunto Teatral Potiguar na passagem do seu setimo aniversario saúda a sociedade e ao povo natalense que até hoje tem sabido corresponder aos seus esforços no sentido de elevar a cultura e a arte no Rio Grande do Norte.

A DIRETORIA

É O SEGUINTE O ELENCO DO CONJUNTO TEATRAL POTIGUAR:

Nilo Siqueira, Paulo Teixeira, Euclides Nascimento, Fabio Zambroti, Fernando Cardoso, Marcelo Fernandes, Mussoline Fernandes, Luiz Nunes. Branca Nunes. Mariza Machado, Clarice Palma, Lourdes Nascimento, Edira Nascimento, Didi Camara Cardoso, Assunção de Souza, Ione Campos, Dulce Silva e Dalila Galvão.

LIVRARIA E PAPELARIA INTERNACIONAL

AV. TAVARES DE LIRA N. 43

LIVROS EM GERAL

Tem, no momento, o maior estoque de artigos para escritorios e Repartições, estando em condições de fazer os melhores preços.

PAPEIS PARA COPIA E ORIGINAIS BARATISSIMOS

CONSULTE ANTES DE COMPRAR

Auxiliae a "Companha Pró construção da Séde-Teatro do Conjunto Teatral Potiguar". Os amadores natalenses necessitam ter a sua sëde propria e o seu pequeno teatro, para a realisação de suas festividades e tornar mais acentuado o interesse da mocidade potiguar pela causa do bem teatro.

A FIDALGA

A Rainha das ricas bolsas, finas meias e lindos calçados de luxo.

FRANCISCO CORREIA

Casa importadora de calçados em geral

Bolsas, meias, pastas, malas, carteiras, etc. Aos melhores preços da praça.

RUA DR. BARATA N. 168

Natal — Rio Grande do Norte

Fabricação de Calçados de Luxo para homens senhoras e creanças.

AV. TAVARES DE LIRA N. 68

End. Teleg.: "A FIDALGA"

TELEF. 1938

Natal — Rio Grande do Norte

TINTAS "ÓTIMO"

São preferidas porque são melhores

DISTRIBUIDOR: WANDICK LOPES

TACITO M. BRANDÃO

LOUÇAS E VIDROS

Rua Dr. Barata, 187 — Ribeira — Natal

Quando escrevi a HISTORIA DA CIDADE DO NATAL lembrei o CONJUNTO TEATRAL POTIGUAR" com essas frases:- "O Conjunto Teatral Potiguar é fundado a 20 de Agosto de 1941, por Sandoval Wanderley, um dos mais antigos e sabedores "leaders" do amadorismo em Natal. Autor de umas vinte peças teatrais, ensaiador e diretor, (pertencêra á Diretória do "Ginasio Dramatico", a escola unica que tivemos,) é superior ao desanimo, cumpre a missão intelectual dos "Wanderlay," [p. 188).

Ratifico o depoimento. E digo ainda que o CONJUNTO TEATRAL POTIGUAR segue formando seus artistas e mantendo vivo e nobre o espiríto tradicional do Amadorismo na cidade do Natal, elemento de historia veneranda e superior a um seculo de vida e de resistencia. Ao completar o Sandoval Wanderley os sete anos de pastoreio, como o clássico Jacób camoniano. "sete anos de pastor Jacó servia" envio minhas congratulações ao animador e aos animados componentes do CONJUNTO, enrolando no floreado bastão do mestre em artes de Teatro em terra pobre, as melhores flores rusticas da nossa flóra expontanea.

(a) **Luiz da Camara Cascudo**

Compre seus moveis DE UMA SÓ VEZ

e pague por mês pelo sistema

CREDIMOVEL

MOBILIARIA MARTINS

Frei Miguelinho n. 120 a 130

FONE 1229

NATAL

O Conjunto Teatral Potiguar está vivamente empenhado na idéia de construir a sua Séde Teatro, cuja planta será exposta por esses dias ao Publico natalense.

Para a concretização de tão elevada idéia o Conjunto Teatral Potiguar já contou com valioso auxilio financeiro das "Damas Protetoras" da Campanha, cuja importancia arrecadada está recolhida em caderneta n. 1.634 da Cooperativa Central de Credito Limitada.

CASA JOSÉ SILVA

— DE —

José da Silva Filho

Completo sortimento de Estivas e Cereais.

Rua Chile, 112 – RIBEIRA

VENDAS EM GROSSO E A RETALHO

Fornece generos alimenticios de 1.ª qualidade, Entrega-se a domicilios.

Endereço Telegrafico "TELMA"

Fone 2099

CASA JOSÉ SILVA

Exportação

Importação direta

Cabotagem

J. A. AMORIM GARCIA

Despachante Aduaneiro

R. Cel. Bonifacio, 232

FONE 1636

— NATAL —

Rio Grande do Norte

CINE-TEATRO SÃO LUIZ

A MAIS LUXUOSA CASA DE DIVERÇÕES DA CIDADE

Apresenta diariamente os MAIS perfeitos programas com os MELHORES filmes das MAIS admiradas companhias cinematograficas.

RUA PRESIDENTE BANDEIRA — ALECRIM — NATAL

CLUB DOS RADIOAMADORES DO RIO GRANDE DO NORTE

1º CONGRESSO DE RADIOAMADORES DO NORTE DO BRASIL

NATAL - RIO GRANDE DO NORTE

JUNHO DE 1948

PROGRAMA OFICIAL

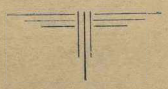

DIA 11
SEXTA-FEIRA - Das 08,00 ás 09,00 apresentação de credenciais na Secretaria do Congresso instalada no foyer do Teatro "Carlos Gomes"

- Ás 09,15 deverão estar todos os congressistas reunidos no hall e terraces do Teatro afim de serem conduzidos pela Comissão de Recepção á sala das solenidades para a sessão solene de instalação. Após a sessão solene os Srs. Congressistas permanecerão no Teatro para a primeira sessão plenária de eleição da mesa e distribuição das téses, proposições, etc.

ALMOÇO LIVRE

- Das 14,00 ás 17,00 hs - Sessão plenária.
- Ás 17,30 visita incorporada dos Congressistas aos Exmos. Srs. Governador do Estado e Prefeito da Capital.

JANTAR LIVRE

- Das 19,30 ás 21,30 hs - Sessão plenária.

DIA 12
SABADO - Das 09,00 ás 12,00 hs - Visita aos pontos pitorescos da cidade e estabelecimentos militares.

ALMOÇO LIVRE

- Das 14,00 ás 16,00 hs - Sessão plenária.
- Ás 17,30 hs Recepção na residencia do Prefeito Sylvio Pedroza.

JANTAR LIVRE

- Ás 20,00 hs - Conferencia do Escritor Luiz da Camara Cascudo na sala das sessões do Congresso.
- Ás 22,00 hs - Baile oferecido aos Srs. Congressistas pelo Aéro Club do R. G. Norte - Traje: passeio.

DIA 13
DOMINGO - Das 07,00 ás 11,00 hs - Visita ao Forte dos Reis Magos e praias de Natal.

ALMOÇO LIVRE

- Das 14,00 ás 16,00 hs - Sessão plenária.
- Ás 16,30 hs - Sessão solene de encerramento.
- Ás 17,30 hs - Cock-tail oferecido aos congressistas pelo labreano Dr. Roberto Sinay Neves e Exma. esposa D. Euridéa Neves, no Salão recreativo do 5º Distrito de Portos Rios e Canais.
- Ás 20,00 hs - Banquete de despedidas na Escola Domestica do Natal.

TEATRO CARLOS GOMES

COMPANHIA BRASILEIRA DE OPERETAS

PEDRO CELESTINO

PEDRO CELESTINO

REPRESENTANTE

JACYR MORAES

Supervisor

Pedro Celestino

A FORMOSA SYRIA

DE

Assan Amin & Filhos

EMPORIO DOS BONS TECIDOS

MATRIZ
Rua Dr. Barata 177

FILIAL
Av. Rio Branco 580

NATAL

Aguardem ! ... o EBRIO

NORMA GERALDY

Tele { grama CORIOLANO / fone 1132

INSCRIÇÃO N. 379

RUA ULISSES CALDAS, 155

RIO G. DO NORTE

NATAL

ARMAZEM VITORIA

DE

CORIOLANO & CIA.

Estivas e Ceriais

Generos alimenticios de 1.a qualidade

Entrega á Domicilios

COMPLETO SORTIMENTO DE BEBIDAS NACIONAES E EXTRANGEIRAS, DOCES, CONSERVAS, QUEIJOS, BISCOITOS, LINHAS, VASSOURAS, ETC.

MARIETTA FUCHS

BURITY

O Alfaiate da Epoca

Arte, Luxo e bom gosto

Praça Augusto Severo, 75

DUQUESA DO BAL TABARIN

3 atos de (Lombardi)

PERSONAGENS:

Fru-fru	Norma Geraldy	Otavio	Pedro Celestino
Ediz	Marietta Fuchs	Sofia	João Celestino
Duque	Amadeu Celestino	Mme. Borel	Maria Ruiz
Grambec	Adail Viana	Conde Borel	Perpetuo Silva
Buchar	Roberto Mauro	Atenaide	Guiomar Passos
Aline	Odete Marques	Grigri	Eloah Santos
Lavaliére	Irene de Sousa		

Orquestra sob a regencia do Maestro CAPARRO'S

MOVEISS gentimente cedidos por M. Martins & Cia.

CASA LEITE

— DE —

Leonel Leite

Ferragens, Material Eletrico, Tintas, Vidros e Louças

PRAÇA GENTIL FERREIRA. 1361

(BAIRRO DO ALECRIM)

Natal—Rio Grande do Norte

FONE 0325

ELENCO

(Por ordem Alfabetica)

Ada Nordy	Adail Viana
Adayrza Vitorio	Amadeu Celestino
Eloah Santos	Ernesto Stanzione
Guiomar Passos	João Celestino
Irene de Souza	José Augusto
Maria Ruiz	Pedro Celestino
Marietta Fuchs	Mussa Kehdi
Norma Geraldy	Pedro Celestino
Odete Marques	Perpetuo Silva
Roberto Mauro	Ricardo Santar

COMPANHIA BRASILEIRA DE OPERETAS

PEDRO CELESTINO

Ponto GERMANO LOUREIRO	*Administrador* Francisco Fontes	*Diretor Ensaiadar* JOÃO CELESTINO
Maquinista Chefe NILO VALENÇA		*Contra Regra* JOSÉ ISIDRO

REPERTORIO

FRASQUITA — Franz Lehar	A VIUVA ALEGRE — Franz Lehar
CONDE DE LUXEMBURGO — Franz Lehar	JURITY — Viriato Correia
DUQUEZA DO BAL TABARIN — Lombardi	O EBRIO — Vicente Celestino
CASA DAS 3 MENINAS — Schubert	PRINCESA DAS CZARDAS — Emerick Colman
PRINCESA DOS DOLARES — Léo Fall	CASTA SUSANA — Gilbert

Aguardem a opereta que imortalizou Vicente Celestino O EBRIO

TEATRO CARLOS GOMES

COMPANHIA BRASILEIRA DE OPERETAS

PEDRO CELESTINO

PEDRO CELESTINO

REPRESENTANTE

JACYR MORAES

Supervisor

Pedro Celestino

A FORMOSA SYRIA

DE

Assan Amin & Filhos

EMPORIO DOS BONS TECIDOS

MATRIZ
Rua Dr. Barata 177

FILIAL
Av. Rio Branco 580

NATAL

Aguardem ! . . . o EBRIO

NORMA GERALDY

Tele { grama CORIOLANO / fone 1132

INSCRIÇÃO N. 379

RUA ULISSES CALDAS, 155

RIO G. DO NORTE

NATAL

ARMAZEM VITORIA

DE

CORIOLANO & CIA.

Estivas e Ceriais

Generos alimenticios de 1.a qualidade

Entrega á Domicilios

COMPLETO SORTIMENTO DE BEBIDAS NACIONAES E EXTRANGEIRAS, DOCES, CONSERVAS, QUEIJOS, BISCOITOS, LINHAS, VASSOURAS, ETC.

MARIETTA FUCHS

BURITY

O Alfaiate da Epoca

Arte, Luxo e bom gosto

Praça Augusto Severo, 75

FRASQUITA

OPERETA EM 3 ATOS DE FRANZ LEHAR

Frasquita	Norma Geraldy	Dolly	Ada Nordy
Armando	Pedro Celestino	Franconi	Roberto Mauro
Hipolito	João Celestino	Sanches	José Augusto
Giraut	Amadeu Celestino	Pedro	Ricardo Santar
Sebastião	J. Mafra	Guarda	Perpetuo Silva
		Matheus	Mussa Kehdi

MOVEIS Gentilmente cedidos por M. Martins & Cia.

CASA LEITE

— DE —

Leone1 Leite

Ferragens, Material Eletrico, Tintas, Vidros e Louças

PRAÇA GENTIL FERREIRA. 1361

(BAIRRO DO ALECRIM)

Natal—Rio Grande do Norte

FONE 0325

ELENCO

(Por ordem Altabetica)

Ada Nordy	Adail Viana
Adayrza Vitorio	Amadeu Celestino
Eloah Santos	Ernesto Stanzione
Guiomar Passos	João Celestino
Irene de Souza	Josè Augusto
Maria Ruiz	Pedro Celestino
Marietta Fuchs	Mussa Kehdi
Norma Geraldy	Pedro Celestino
Odete Marques	Perpetuo Silva
Roberto Mauro	Ricardo Santar

COMPANHIA BRASILEIRA DE OPERETAS

PEDRO CELESTINO

Ponto GERMANO LOUREIRO

Administrador Francisco Fontes

Diretor Ensaiadar JOÃO CELESTINO

Maquinista Chefe NILO VALENÇA

Contra Regra JOSÉ ISIDRO

REPERTORIO

FRASQUITA — Franz Lehar

A VIUVA ALEGRE — Franz Lehar

CONDE DE LUXEMBURGO — Franz Lehar

JURITY — Viriato Correia

DUQUEZA DO BAL TABARIN — Lombardi

O EBRIO — Vicente Celestino

CASA DAS 3 MENINAS — Schubert

PRINCESA DAS CZARDAS — Emerick Colman

PRINCESA DOS DOLARES — Léo Fall

CASTA SUSANA — Gilbert

Aguardem a opereta que imortalizou Vicente Celestino O EBRIO

TEATRO CARLOS GOMES

COMPANHIA BRASILEIRA DE OPERETAS

PEDRO CELESTINO

PEDRO CELESTINO

REPRESENTANTE

JACYR MORAES

Supervisor

Pedro Celestino

A FORMOSA SYRIA

DE

Assan Amin & Filhos

EMPORIO DOS BONS TECIDOS

MATRIZ
Rua Dr. Barata 177

FILIAL
Av. Rio Branco 580

NATAL

Aguardem!... o EBRIO

NORMA GERALDY

Tele { grama CORIOLANO / fone 1132

INSCRIÇÃO N. 379

RUA ULISSES CALDAS, 155

RIO G. DO NORTE

NATAL

ARMAZEM VITORIA

DE

CORIOLANO & CIA.

Estivas e Ceriais

Generos alimenticios de 1.a qualidade

Entrega á Domicilios

COMPLETO SORTIMENTO DE BEBIDAS NACIONAES E EXTRANGEIRAS, DOCES, CONSERVAS, QUEIJOS, BISCOITOS, LINHAS, VASSOURAS, ETC.

MARIETTA FUCHS

BURITY

O Alfaiate da Epoca

Arte, Luxo e bom gosto

Praça Augusto Severo, 75

"A VIUVA ALEGRE"

(3 atos de FRANZ LEHAR)

PERSONAGENS:

Ana Glavary	Norma Geraldy	General Kromoff	Adail Viana
Principe Danilo	Pedro Celestino	Snr. Ivanovich	Mussa
Valentina	Marieta Fuchs	Patrapat	Roberto Mauro
Barão Zieta	Perpetuo Silva	Cascadat	Josè Augusto
Niegos	João Celestino	Creado	José Amaral
Camilo	João Celestino	Sra. Ivanovitch	Guiomar Santos

MOVEIS gentilmente cedidos por M., Martins & Cia.

CASA LEITE

— DE —

Leone1 Leite

Ferragens, Material Eletrico, Tintas, Vidros e Louças

PRAÇA GENTIL FERREIRA. 1361

(BAIRRO DO ALECRIM)

Natal—Rio Grande do Norte

FONE 0325

ELENCO

(Por ordem Altabetica)

Ada Nordy
Adayrza Vitorio
Eloah Santos
Guiomar Passos
Irene de Souza
Maria Ruiz
Marietta Fuchs
Norma Geraldy
Odete Marques
Roberto Mauro
Adail Viana
Amadeu Celesiino
Ernesto Stanzione
João Celestino
Josè Augusto
Pedro Celestino
Mussa Kehdi
Pedro Celestino
Perpetuo Silva
Ricardo Santar

COMPANHIA BRASILEIRA DE OPERETAS

PEDRO CELESTINO

Ponto GERMANO LOUREIRO

Administrador Francisco Fontes

Diretor Ensaiadar JOÃO CELESTINO

Maquinista Chefe NILO VALENÇA

Contra Regra JOSÉ ISIDRO

REPERTORIO

FRASQUITA — Franz Lehar
A VIUVA ALEGRE — Franz Lehar
CONDE DE LUXEMBURGO — Franz Lehar
JURITY — Viriato Correia
DUQUEZA DO BAL TABARIN — Lombardi
O EBRIO — Vicente Celestino
CASA DAS 3 MENINAS — Schubert
PRINCESA DAS CZARDAS — Emerick Colman
PRINCESA DOS DOLARES — Léo Fall
CASTA SUSANA — Gilbert

Aguardem a opereta que imortalizou Vicente Celestino O EBRIO

TEATRO CARLOS GOMES

COMPANHIA BRASILEIRA DE OPERETAS

PEDRO CELESTINO

PEDRO CELESTINO

REPRESENTANTE

JACYR MORAES

Supervisor

Pedro Celestino

A FORMOSA SYRIA

DE

Assan Amin & Filhos

EMPORIO DOS BONS TECIDOS

MATRIZ
Rua Dr. Barata 177

FILIAL
Av. Rio Branco 580

NATAL

Aguardem!... o EBRIO

NORMA GERALDY

Tele { grama CORIOLANO / fone 1132

INSCRIÇÃO N. 379

RUA ULISSES CALDAS, 155

RIO G. DO NORTE

NATAL

ARMAZEM VITORIA

DE

CORIOLANO & CIA.

Estivas e Ceriais

Generos alimenticios de 1.a qualidade

Entrega á Domicilios

COMPLETO SORTIMENTO DE BEBIDAS NACIONAES E EXTRANGEIRAS, DOCES, CONSERVAS, QUEIJOS, BISCOITOS, LINHAS, VASSOURAS, ETC.

MARIETTA FUCHS

BURITY

O Alfaiate da Epoca

Arte, Luxo e bom gosto

Praça Augusto Severo, 75

A Princeza das Czardas

Opereta em 3 atos, de EMERICK COLMAN

DISTRIBUIÇÃO

Silva	Norma Geraldy	Princeza	Maria Ruiz
Eduwino	Pedro Celestino	Kiss	José Mafra
Stassi	Ada Nardy	Mac-Grave	Adail Viana
Boni	João Celestino	Rusdòrff	Roberto Mauro
Feri	Amadeu Celestino	Julisca	Odete Marques
Principe	Perpetuo Silva	Aranca	Eloah Santos

MOVEIS gentilmente cedidos por M. Martins & Cia.

CASA LEITE

— DE —

Leone1 Leite

Ferragens, Material Eletrico, Tintas, Vidros e Louças

PRAÇA GENTIL FERREIRA. 1361

(BAIRRO DO ALECRIM)

Natal—Rio Grande do Norte

FONE 0325

ELENCO

(Por ordem Altabetica)

Ada Nordy
Adayrza Vitorio
Eloah Santos
Guiomar Passos
Irene de Souza
Maria Ruiz
Marietta Fuchs
Norma Geraldy
Odete Marques
Roberto Mauro
Adail Viana
Amadeu Celestino
Ernesto Stanzione
João Celestino
Josè Augusto
Pedro Celestino
Mussa Kehdi
Pedro Celestino
Perpetuo Silva
Ricardo Santar

COMPANHIA BRASILEIRA DE OPERETAS

PEDRO CELESTINO

Ponto GERMANO LOUREIRO	*Administrador* Francisco Fontes	*Diretor Ensaiadar* JOÃO CELESTINO

Maquinista Chefe NILO VALENÇA	*Contra Regra* JOSÉ ISIDRO

REPERTORIO

FRASQUITA — Franz Lehar
A VIUVA ALEGRE — Franz Lehar
CONDE DE LUXEMBURGO — Franz Lehar
JURITY — Viriato Correia
DUQUEZA DO BAL TABARIN — Lombardi
O EBRIO — Vicente Celestino
CASA DAS 3 MENINAS — Schubert
PRINCESA DAS CZARDAS — Emerick Colmán
PRINCESA DOS DOLARES — Léo Fall
CASTA SUSANA — Gilbert

Aguardem a opereta que imortalizou Vicente Celestino O EBRIO

TEATRO CARLOS GOMES

COMPANHIA BRASILEIRA DE OPERETAS

PEDRO CELESTINO

PEDRO CELESTINO

REPRESENTANTE

JACYR MORAES

Supervisor

Pedro Celestino

A FORMOSA SYRIA

DE

Assan Amin & Filhos

EMPORIO DOS BONS TECIDOS

MATRIZ
Rua Dr. Barata 177

FILIAL
Av. Rio Branco 580

NATAL

Aguardem!... o EBRIO

NORMA GERALDY

Tele { grama CORIOLANO / fone 1132

INSCRIÇÃO N. 379

RUA ULISSES CALDAS, 155

RIO G. DO NORTE

NATAL

ARMAZEM VITORIA

DE

CORIOLANO & CIA.

Estivas e Ceriais

Generos alimenticios de 1.a qualidade

Entrega á Domicilios

COMPLETO SORTIMENTO DE BEBIDAS NACIONAES E EXTRANGEIRAS, DOCES, CONSERVAS, QUEIJOS, BISCOITOS, LINHAS, VASSOURAS, ETC.

MARIETTA FUCHS

BURITY

O Alfaiate da Epoca

Arte, Luxo e bom gosto

Praça Augusto Severo, 75

O E' BRIO

2 ATOS E 7 QUADROS (Vicente Celestino)

PERSONAGENS

Salomé	Maria Ruiz	Mirieta	Norma Geraldy
Gilberto	Pedro Celestino	Snr. Rêgo	Amadeu Celestino
Maricota	Odete Marques	Bôa Sorte	J. Mafra
Filoca	Guiomar Passos	José	Perpetuo Silva
1.° Transeunte	Ricardo Santar	Policial	Mussa Keddy
2.. »	José Augusto	Lola	Marietta Fuchs
Escrivão	Adail Viana	Pedro	João Celestino
Taberneiro	Roberto Mauro		

MOVEIS gentilmente cedidos por M. Martins & Cia.

CASA LEITE

— DE —

Leone1 Leite

Ferragens, Material Eletrico, Tintas, Vidros e Louças

PRAÇA GENTIL FERREIRA. 1361

(BAIRRO DO ALECRIM)

Natal—Rio Grande do Norte

FONE 0325

ELENCO

(Por ordem Altabetica)

Ada Nordy
Adayrza Vitorio
Eloah Santos
Guiomar Passos
Irene de Souza
Maria Ruiz
Marietta Fuchs
Norma Geraldy
Odete Marques
Roberto Mauro
Adail Viana
Amadeu Celestino
Ernesto Stanzione
João Celestino
Josè Augusto
Pedro Celestino
Mussa Kehdi
Pedro Celestino
Perpetuo Silva
Ricardo Santar

COMPANHIA BRASILEIRA DE OPERETAS

PEDRO CELESTINO

Ponto	Administrador	Dire or Ensaiadar
GERMANO LOUREIRO	Francisco Pontes	JOÃ) CELESTINO

Maquinista Chefe	Contra Regra
NILO VALENÇA	JOSÉ ISIDRO

REPERTORIO

FRASQUITA — Franz Lehar
A VIUVA ALEGRE — Franz Lehar
CONDE DE LUXEMBURGO — Franz Lehar
JURITY — Viriato Correia
DUQUEZA DO BAL TABARIN — Lombardi
O EBRIO — Vicente Celestino
CASA DAS 3 MENINAS — Schubert
PRINCESA DAS CZARDAS — Emerick Colman
PRINCESA DOS DOLARES — Léo Fall
CASTA SUSANA — Gilbert

Aguardem a opereta que imortalizou Vicente Celestino O E B R I O

TEATRO CARLOS GOMES

TEMPORADA

DE

MESQUITINHA

E SEUS ARTISTAS

A sua CASA

merece um presente de Natal

Pinte-a

COM TINTAS «ÓTIMO»

DISTRIBUIDOR:

Wandick Lopes

NATAL

Há um Novo Ford em seu futuro

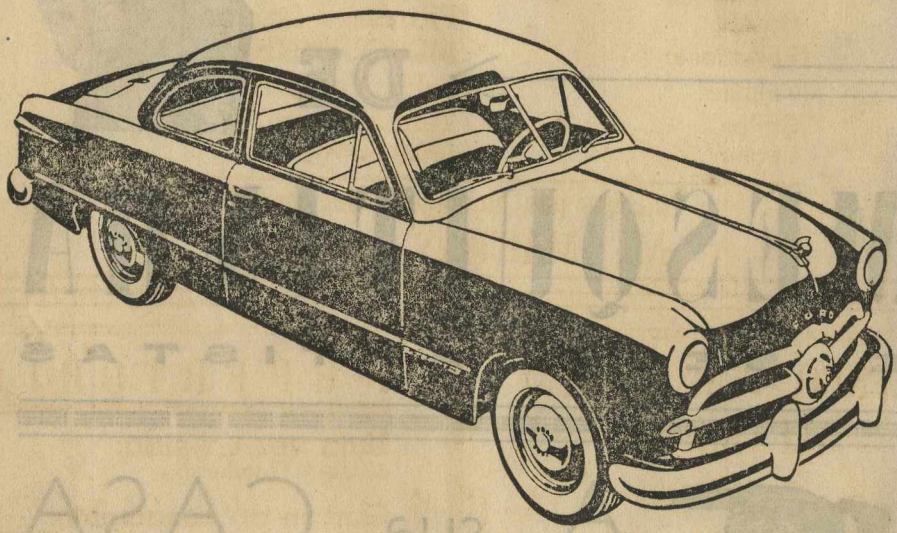

Convidâmo-lo cordialmente a visitar nossa exposição, a fim de conhecer o

NOVO FORD 1949

O CARRO DO ANO!

Ford

Revendedores nesta cidade:

Bezerra & Cia.

DURANTE Á 2a. QUINZENA DESTE MEZ

Sindicato dos Maridos

3 atos de A. RAMOS e O. BASTOS

Distribuição por ordem de entrada em cena :

Lecy . . .	Georgete Villas
Nini . , .	NATARA NEY
Orlando . . ,	Carlos Tovar
Pintalgado , .	João Martins
Gastão . . .	Francisco Dantas
Possidonio .	MESQUITINHA
Palmira . .	Lelia Verbena
Carlos . . .	Telmo Faria
Leonor . . .	Jean Geny

Colabora nas montagens das peças

M., MARTINS & CIA.

ELENCO POR ORDEM ALFABETICA

Carlos Tovar
Elisa Mattos
Esmeraldo Mattos
Francisco Dantas
Francisco Gomes
Georgete Villas
Jean Geny
João Martins
Lelia Verbena
MESQUINTIHA
NATARA NEY
Ramos Junior
Telmo Faria
Vitoria Almeida

Diretor de Cena :
R. Junior

Cenoplastia de:
José Bosso-Danilo Silva

Ponto:
Carlos Danilo

Representante Comercial - VICENTE GIL

REPERTORIO

Uma vez na vida:
de José Wanderley

Garçon do casamento:
de Carlos Bitencourt e Miguel Santos

Cabeleireiro de Senhoras:
de Paulo Orlando

Rodrigues o extranumerario:
de Ivo Pelay
Trad, de Armando Lauzada

O Biriba:
de Armando Goozaga

O Folgado:
de Armando Gonzaga

O pai de minha filha:
de Henrique M. Fernandes

Sindicato de maridos:
de A. Ramos Junior e O. Bastos

Herdeiro na hora «H»
de Armando Gonzaga

O amigo Salvador:
de M. Gandra—O. Bastoes

TEATRO CARLOS GOMES

TEMPORADA

DE

MESQUITINHA

E SEUS ARTISTAS

A sua CASA

merece um presente de Natal

Pinte-a

COM TINTAS «ÓTIMO»

DISTRIBUIDOR:

Wandick Lopes

NATAL

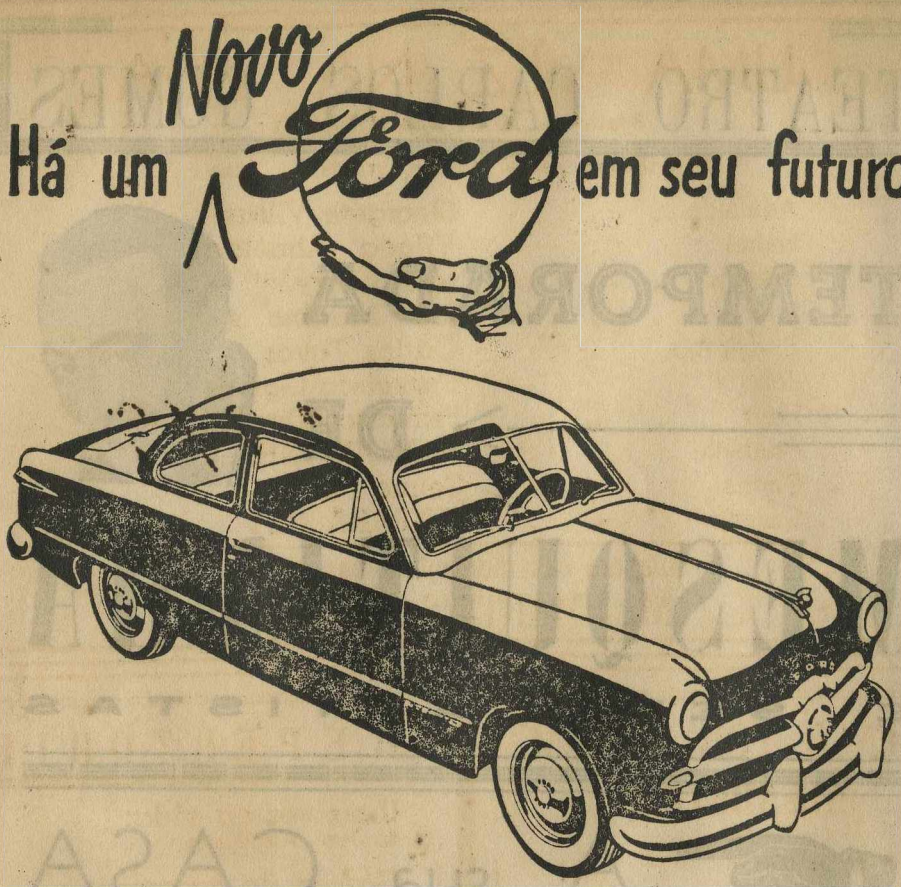

Convidâmo-lo cordialmente a visitar nossa exposição, a fim de conhecer o

NOVO FORD 1949

O CARRO DO ANO!

Ford

Revendedores nesta cidade.

Bezerra & Cia.

DURANTE Á 2a. QUINZENA DESTE MEZ

UMA VEZ NA VIDA

3 atos de JOSE' WANDERLEY

Distribuição por ordem de entrada em cena :

Adelaide . . .	Georgete Villas
Isabel . . .	Vitoria Almeida
Wanda . . .	Jean Geny
Lulu . . .	João Martins
Serafim . . .	Carlos Tovar
João . .	Francisco Gomes
Fred . . .	Francisco Dantas
Prudente . . .	MESQUITINHA
Carlos . . .	Telmo Faria
Suzana . . .	NATARA NEY

Colabora nas montagens das peças

M., MARTINS & CIA.

ELENCO POR ORDEM ALFABETICA

Carlos Tovar
Elisa Mattos
Esmeraldo Mattos
Francisco Dantas
Francisco Gomes
Georgete Villas
Jean Geny
João Martins
Lelia Verbena
MESQ
NATARA NEY
Ramos Junior
Telmo Faria
Vitoria Almeida

Diretor de Cena :
R. Junior

Cenoplastia de:
José Bosso-Danilo Silva

Ponto:
Carlos Danilo

Representante Comercial - VICENTE GIL

REPERTORIO

Uma vez na vida:
de José Wanderley

Garçon do casamento:
de Carlos Bitencourt e Miguel Santos

Cabeleireiro de Senhoras:
de Paulo Orlando

Rodrigues o extranumerario:
de Ivo Pelay
Trad, de Armando Lauzada

O Biriba:
de Armando Goozaga

O Folgado:
de Armando Gonzaga

O pai de minha filha:
de Henrique M. Fernandes

Sindicato de maridos:
de A. Ramos Junior e O. Bastos

Herdeiro na hora «H»
de Armando Gonzaga

O amigo Salvador:
de M. Gandra—O. Bastoes

TEATRO CARLOS GOMES

TEMPORADA

DE

MESQUITINHA

E SEUS ARTISTAS

A sua CASA

merece um presente de Natal

Pinte-a

COM TINTAS «ÓTIMO»

DISTRIBUIDOR:

Wandick Lopes

NATAL

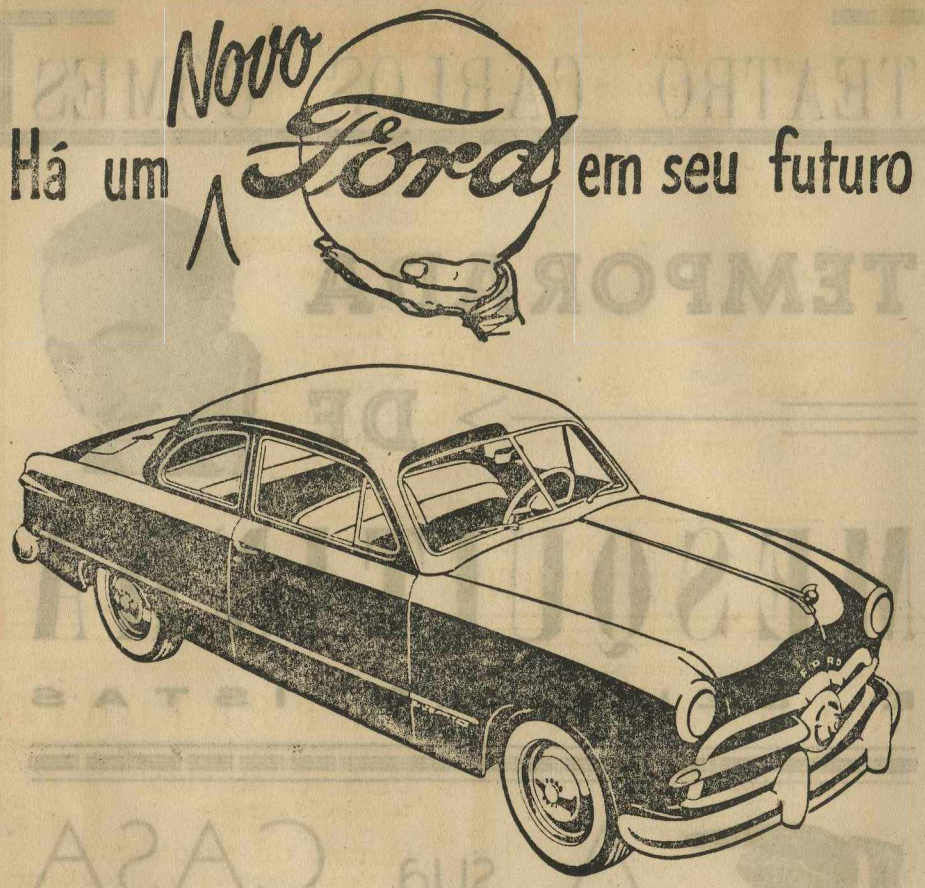

Convidâmo-lo cordialmente a visitar nossa exposição, a fim de conhecer o

NOVO FORD 1949

O CARRO DO ANO!

Revendedores nesta cidade:

Bezerra & Cia.

DURANTE Á 2a. QUINZENA DESTE MEZ

Garçon do Casamento

3 atos de CARLOS BITENCOUT e MIGUEL SANTOS

Distribuição por ordem de entrada em cena

Luiz (noivo de Lili) .	Francisco Dantas
Celeste . . .	NATARA NEY
Orlando . . .	Carlos Tovar
José	Francisco Gomes
Angela . . .	Elisa Mattos
Lili	Jean Geny
Max	João Martins
Pulen . . .	Telmo Faria
Maria . . .	Lelia Verbena
Noemia . . .	Vitoria Almeida
Luis (garçon) . .	Ramos Junior
Fagundes . . .	MESQUITINHA
Margarida . . .	Georgete Villas

Colabora nas montagens das peças

M., MARTINS & CIA.

ELENCO POR ORDEM ALFABETICA

Carlos Tovar
Elisa Mattos
Esmeraldo Mattos
Francisco Dantas
Francisco Gomes
Georgete Villas
Jean Geny
João Martins
Lelia Verbena
MESQUINTIHA
NATARA NEY
Ramos Junior
Telmo Faria
Vitoria Almeida

Diretor de Cena:
R. Junior

Cenoplastia de:
José Bosso-Danilo Silva

Ponto:
Carlos Danilo

Representante Comercial – VICENTE GIL

REPERTORIO

Uma vez na vida:
de José Wanderley

Garçon do casamento:
de Carlos Bitencourt e Miguel Santos

Cabeleireiro de Senhoras:
de Paulo Orlando

Rodrigues o extranumerario:
de Ivo Pelay
Trad, de Armando Lauzada

O Biriba:
de Armando Goozaga

O Folgado:
de Armando Gonzaga

O pai de minha filha:
de Henrique M. Fernandes

Sindicato de maridos:
de A. Ramos Junior e O. Bastos

Herdeiro na hora «H»
de Armando Gonzaga

O amigo Salvador:
de M. Gandra—O. Bastos

TEATRO CARLOS GOMES

TEMPORADA

DE

MESQUITINHA

E SEUS ARTISTAS

A sua CASA

merece um presente de Natal

Pinte-a

COM TINTAS «ÓTIMO»

DISTRIBUIDOR:

Wandick Lopes

NATAL

Há um Novo Ford em seu futuro

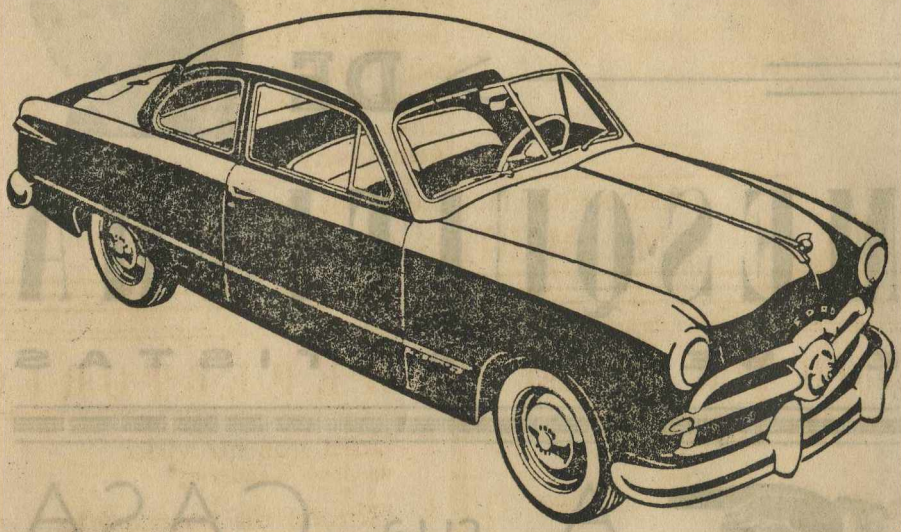

Convidâmo-lo cordialmente a visitar nossa exposição, a fim de conhecer o

NOVO FORD 1949

O CARRO DO ANO!

Ford

Revendedores nesta cidade:

Bezerra & Cia.

DURANTE Á 2a. QUINZENA DESTE MEZ

Cabeleireiro de Senhoras

3 atos de PAULO ORLANDO

Distribuição, por ordem de entrada em cena:

Marina . . .	NATARA NEY
Vicente . . .	Telmo Faria
Adolfo . . .	Carlos Tovar
Isaura . . .	Vitoria Almeida
Haidea . . .	Lelia Verbena
Edgar . .	MESQUITINHA
Uma fregueza . .	Georgete Villas
Pereira . . .	João Martins
Alfredo. . . .	Francisco Dantas
Luiza . . .	Elisa Mattos
Adelia . . .	Jean Geny

Colabora nas montagens das peças

M., MARTINS & CIA.

ELENCO POR ORDEM ALFABETICA

Carlos Tovar
Elisa Mattos
Esmeraldo Mattos
Francisco Dantas
Francisco Gomes
Georgete Villas
Jean Geny
João Martins
Lelia Verbena
MESQUINTIHA
NATARA NEY
Ramos Junior
Telmo Faria
Vitoria Almeida

Diretor de Cena:
R. Junior

Cenoplastia de:
José Bosso-Danilo Silva

Ponto:
Carlos Danilo

Representante Comercial - VICENTE GIL

REPERTORIO

Uma vez na vida:
de José Wanderley

Garçon do casamento:
de Carlos Bitencourt e Miguel Santos

Cabeleireiro de Senhoras:
de Paulo Orlando

Rodrigues o extranumerario:
de Ivo Pelay
Trad, de Armando Lauzada

O Biriba:
de Armando Goozaga

O Folgado:
de Armando Gonzaga

O pai de minha filha:
de Henrique M. Fernandes

Sindicato de maridos:
de A. Ramos Junior e O. Bastos

Herdeiro na hora «H»
de Armando Gonzaga

O amigo Salvador:
de M. Gandra—O. Bastos

TEATRO CARLOS GOMES

TEMPORADA

DE

MESQUITINHA

E SEUS ARTISTAS

A sua CASA

merece um presente de Natal

Pinte-a

COM TINTAS «ÓTIMO»

DISTRIBUIDOR:

Wandick Lopes

NATAL

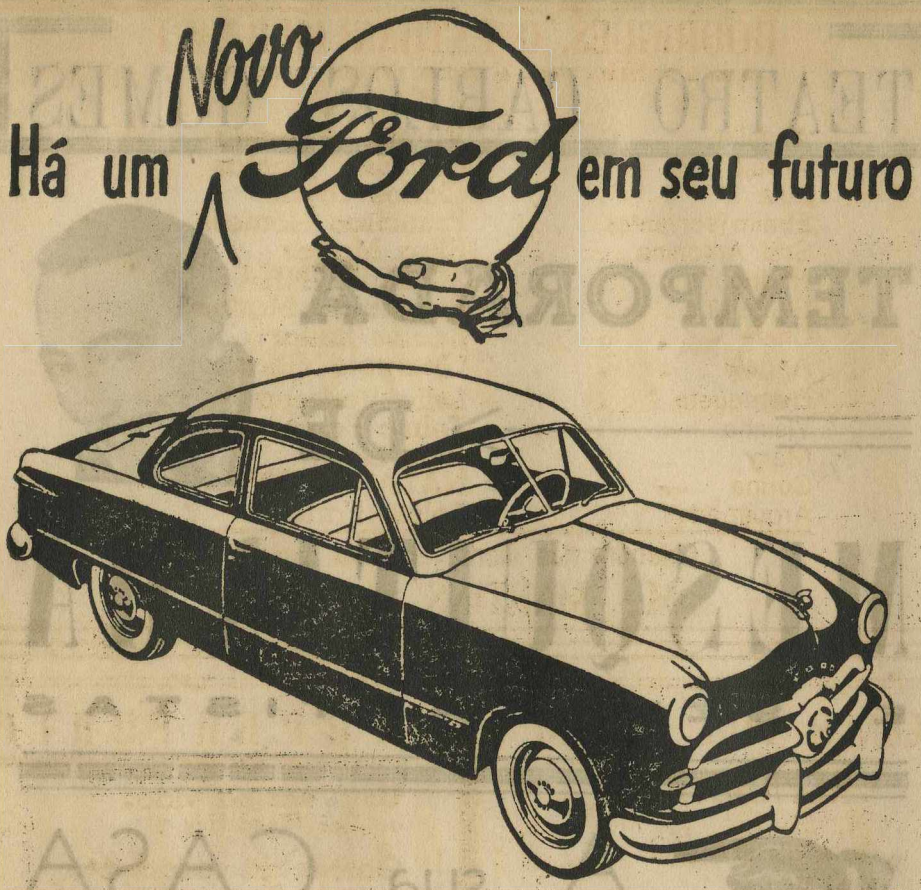

Convidâmo-lo cordialmente a visitar nossa exposição, a fim de conhecer o

NOVO FORD 1949

O CARRO DO ANO!

Ford

Revendedores nesta cidade:

Bezerra & Cia.

DURANTE Á 2a. QUINZENA DESTE MEZ

RODRIGUES, O EXTRANUMERARIO

3 atos de IVO PELAY - Tradução de ARMLNDO LOUZARDA e DANIEL ROCHA

Angelia	Vitoria Almeida
Araujo	Francisco Dantas
Luiz	Carlos Tovar
Efraim (servente)	Francisco Gomes
Srta Antonina	Elisa Mattos
Rodrigues	MESQUITINHA
Secretario	Esmeraldo Mattos
Chefe	Ramos Junior
Angela	Georgete Villas
Henriqueta	Lelia Verbena
Visinho	Telmo Faria
Mary	Jean Geny
Corina	NATARA NEY
Arquimedes	Telmo Faria

Colabora nas montagens das peças

M., MARTINS & CIA.

ELENCO POR ORDEM ALFABETICA

Carlos Tovar
Elisa Mattos
Esmeraldo Mattos
Francisco Dantas
Francisco Gomes
Georgete Villas
Jean Geny
João Martins
Lelia Verbena
MESQUINTIHA
NATARA NEY
Ramos Junior
Telmo Faria
Vitoria Almeida

Diretor de Cena:
R. Junior

Cenoplastia de:
José Bosso-Danilo Silva

Ponto:
Carlos Danilo

Representante Comercial - VICENTE GIL

REPERTORIO

Uma vez na vida:
de José Wanderley

Garçon do casamento:
de Carlos Bitencourt e Miguel Santos

Cabeleireiro de Senhoras:
de Paulo Orlando

Rodrigues o extranumerario:
de Ivo Pelay
Trad, de Armando Lauzada

O Biriba:
de Armando Goozaga

O Folgado:
de Armando Gonzaga

O pai de minha filha:
de Henrique M. Fernandes

Sindicato de maridos:
de A. Ramos Junior e O. Bastos

Herdeiro na hora «H»
de Armando Gonzaga

O amigo Salvador:
de M. Gandra—O. Bastos

TEATRO CARLOS GOMES

TEMPORADA

DE

MESQUITINHA

E SEUS ARTISTAS

A sua CASA

merece um presente de Natal

Pinte-a 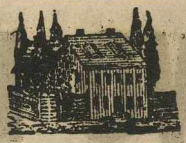

COM TINTAS «ÓTIMO»

DISTRIBUIDOR:

Wandick Lopes

NATAL

Há um Novo Ford em seu futuro

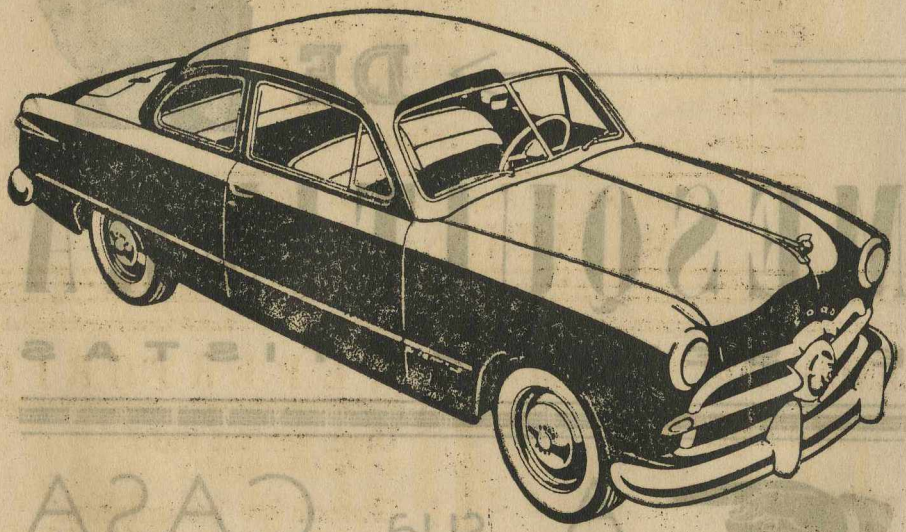

Convidâmo-lo cordialmente a visitar nossa exposição, a fim de conhecer o

NOVO FORD 1949

O CARRO DO ANO!

Ford

Revendedores nesta cidade:

Bezerra & Cia.

DURANTE A 2a. QUINZENA DESTE MEZ

O BIRIBA

(3 atos de ARMANDO GONZAGA)

Distribuição por ordem de entrada em cena

Amâncio . . .	João Martins
Maria . . .	Jean Geny
Candida . . .	Georgete Villas
Urbano . . .	MESQUITINHA
Laura . . .	NATARA NEY
Edgar . . .	Carlos Tovar
Comendador . .	Esmeraldo Mattos
Carlota . . .	Elisa Mattos
Eugenio . . .	Telmo Faria

Colabora nas montagens das peças

M., MARTINS & CIA.

ELENCO POR ORDEM ALFABETICA

Carlos Tovar
Elisa Mattos
Esmeraldo Mattos
Francisco Dantas
Francisco Gomes
Georgete Villas
Jean Geny
João Martins
Lelia Verbena
MESQUINTIHA
NATARA NEY
Ramos Junior
Telmo Faria
Vitoria Almeida

Diretor de Cena:
R. Junior

Cenoplastia de:
José Bosso-Danilo Silva

Ponto:
Carlos Danilo

Representante Comercial — VICENTE GIL

REPERTORIO

Uma vez na vida:
de José Wanderley

Garçon do casamento:
de Carlos Bitencourt e Miguel Santos

Cabeleireiro de Senhoras:
de Paulo Orlando

Rodrigues o extranumerario:
de Ivo Pelay
Trad. de Armando Lauzada

O Biriba:
de Armando Goozaga

O Folgado:
de Armando Gonzaga

O pai de minha filha:
de Henrique M. Fernandes

Sindicato de maridos:
de A. Ramos Junior e O. Bastos

Herdeiro na hora «H»
de Armando Gonzaga

O amigo Salvador:
de M. Gandra—O. Bastos

TEATRO CARLOS GOMES

TEMPORADA

DE

MESQUITINHA

E SEUS ARTISTAS

A sua CASA

merece um presente de Natal

Pinte-a

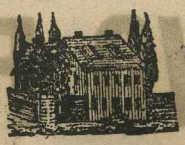

COM TINTAS «ÓTIMO»

DISTRIBUIDOR:

Wandick Lopes

NATAL

Há um Novo Ford em seu futuro

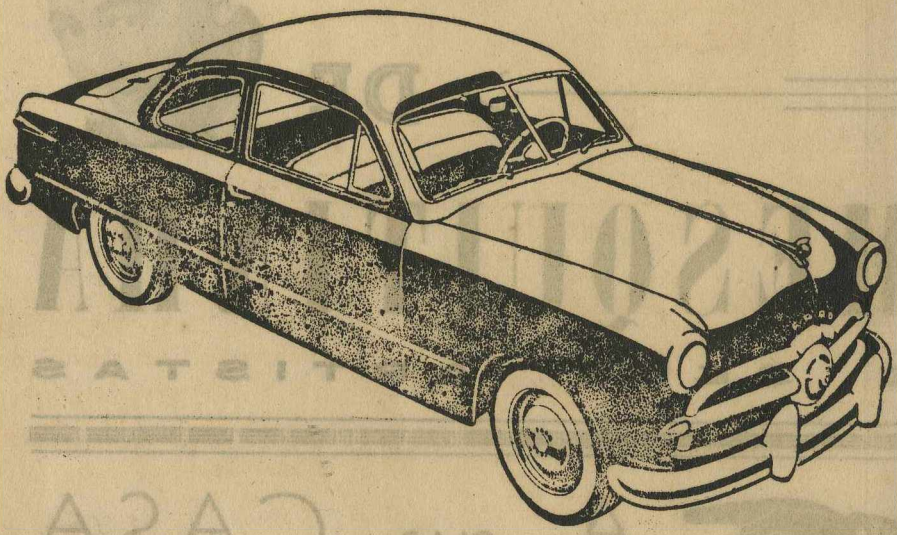

Convidâmo-lo cordialmente a visitar nossa exposição, a fim de conhecer o

NOVO FORD 1949

O CARRO DO ANO!

Ford

Revendedores nesta cidade:

Bezerra & Cia.

DURANTE A 2a. QUINZENA DESTE MEZ

O FOLGADO

(3 atos de ARMANDO GONZAGA)

Distribuição por ordem de entrada em cena

Vespasiana . .	Elisa Mattos
Maria . . .	Jean Geny
Mauristano . .	MESQUITINHA
Satiro . . .	João Martins
Peixoto . . .	Telmo Faria
Ombrosina . .	Lelia Verbena
Madame Risk . .	NATARA NEY
Homero . . .	Esmeraldo Mattos
Garçon . . .	Francisco Dantas
Alberto . . .	Carlos Tovar
Nini	Vitoria Almeida

Colabora nas montagens das peças

M., MARTINS & CIA.

ELENCO POR ORDEM ALFABETICA

Carlos Tovar
Elisa Mattos
Esmeraldo Mattos
Francisco Dantas
Francisco Gomes
Georgete Villas
Jean Geny
João Martins
Lelia Verbena
MESQUINTIHA
NATARA NEY
Ramos Junior
Telmo Faria
Vitoria Almeida

Diretor de Cena:
R. Junior

Cenoplastia de:
José Bosso-Danilo Silva

Ponto:
Carlos Danilo

Representante Comercial – VICENTE GIL

REPERTORIO

Uma vez na vida:
de José Wanderley

Garçon do casamento:
de Carlos Bitencourt e Miguel Santos

Cabeleireiro de Senhoras:
de Paulo Orlando

Rodrigues o extranumerario:
de Ivo Pelay
Trad, de Armando Lauzada

O Biriba:
de Armando Goozaga

O Folgado:
de Armando Gonzaga

O pai de minha filha:
de Henrique M. Fernandes

Sindicato de maridos:
de A. Ramos Junior e O. Bastos

Herdeiro na hora «H»
de Armando Gonzaga

O amigo Salvador:
de M. Gandra – O. Bastos

TEATRO CARLOS GOMES

TEMPORADA

DE

MESQUITINHA

E SEUS ARTISTAS

A sua CASA

merece um presente de Natal

Pinte-a

COM TINTAS «ÓTIMO»

DISTRIBUIDOR:

Wandick Lopes

NATAL

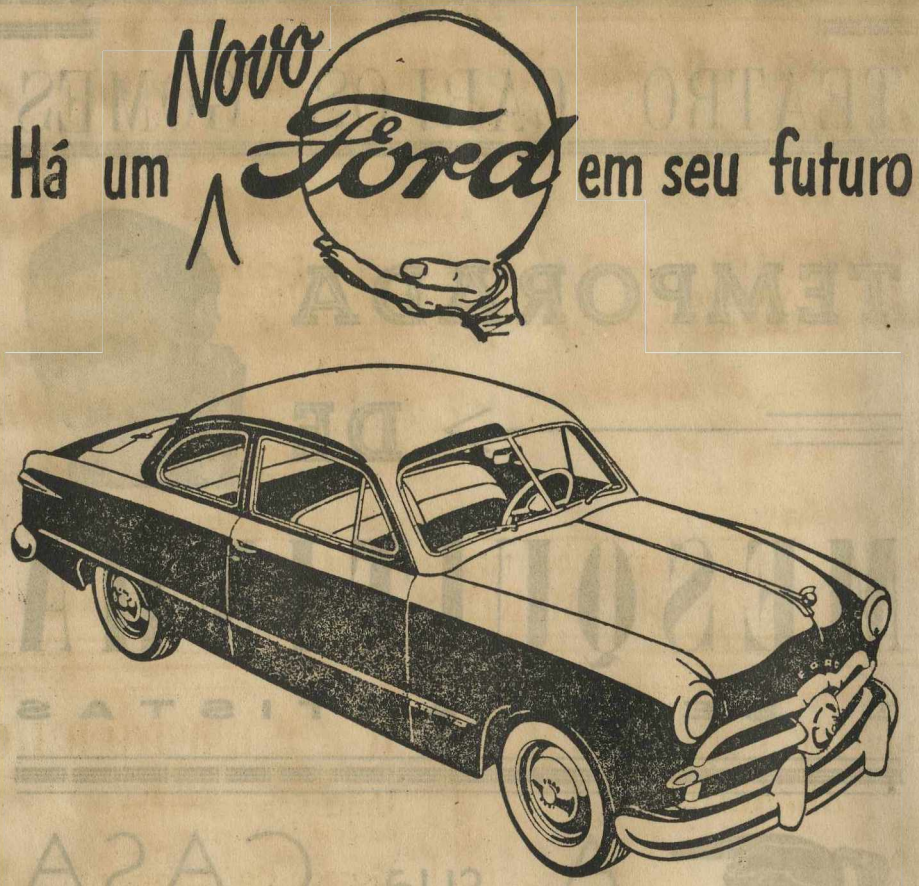

Convidâmo-lo cordialmente a visitar nossa exposição, a fim de conhecer o

NOVO FORD 1949

O CARRO DO ANO!

Ford

Revendedores nesta cidade:

Bezerra & Cia.

DURANTE Á 2a. QUINZENA DESTE MEZ

O PAE DE MINHA FILHA

3 atos de HENRIQUE M. FERNANDES

Distribuição por ordem de entrada em cena:

Lucia . . .	NATARA NEY
José . . .	João Martins
Dr. Luiz . . .	Francisco Dantas
Adelaide . . .	Georgete Villas
Comendador Pacheco	Esmeraldo Mattos
Ruth . .	Jean Geny
Dr. Braguinha . .	Telmo Faria
Lucrecia . . .	Lelia Verbena
Vãvá . . .	Francisco Gomes
Bonifacio . .	MESQUITINHA
Rita . . .	Vitoria Almeida

Colabora nas montagens das peças

M., MARTINS & CIA.

ELENCO POR ORDEM ALFABETICA

Carlos Tovar
Elisa Mattos
Esmeraldo Mattos
Francisco Dantas
Francisco Gomes
Georgete Villas
Jean Geny
João Martins
Lelia Verbena
MESQUITINHA
NATARA NEY
Ramos Junior
Telmo Faria
Vitoria Almeida

Diretor de Cena:
R. Junior

Cenoplastia de:
José Bosso-Danilo Silva

Ponto:
Carlos Danilo

Representante Comercial – VICENTE GIL

REPERTORIO

Uma vez na vida:
de José Wanderley

Garçon do casamento:
de Carlos Bitencourt e Miguel Santos

Cabeleireiro de Senhoras:
de Paulo Orlando

Rodrigues o extranumerario:
de Ivo Pelay
Trad, de Armando Lauzada

O Biriba:
de Armando Goozaga

O Folgado:
de Armando Gonzaga

O pai de minha filha:
de Henrique M. Fernandes

Sindicato de maridos:
de A. Ramos Junior e O. Bastos

Herdeiro na hora «H»
de Armando Gonzaga

O amigo Salvador:
de M. Gandra—O. Bastoes

TEATRO "CARLOS GOMES"

Agosto, 12 - 1948 - 20 horas

Em espetaculo de homenagem á ASSEMBLÉA LEGISLATIVA ESTADUAL e á CAMARA DE VEREADORES DE NATAL

O

"TEATRO DE COMEDIANTES"

apresenta:

A Cigana me Enganou

Linda comedia-romance de PAULO MAGALHÃES
em 3 atos e 5 quadros

Distribuição por ordem de entrada em cena:

Poli ... .*J. Leiros*
Tatá... .....*Maria Magalhães*
Mauro.....*Hiram Pereira*
Vana (a cigana)....*Celia Pereira*
Baroneza d'Aguiar..*Zete Wanderley*
Lia.....*Aurea Cavalcanti*
Conde Bodoski.....*Paulo Teixeira*

Ambiente: Rio de Janeiro — Época: Maio de 1941

Ponto: BRENO SEABRA

Contra-regra: INACIO PEREIRA

Direção artistica de *HIRAM e LEIROS*

PROGRAMA

1.ª PARTE

Discurso do sr. Alcides Cico, Diretor do Teatro Carlos Gomes.
Discurso do jornalista Romildo Gurgel, Diretor do D. E. I.
Discurso do dr. Sylvio Pedroza, Prefeito da Capital.

2.ª PARTE

58.ª AUDIÇÃO DO CURSO WALDEMAR DE ALMEIDA

NÁRA DE OLIVEIRA

Melodia — A. Rubinstein
Dança dos Mamulengos — Waldemar de Almeida

MIRIAM GUERREIRO

Preludio — Sergio Rachmaninoff

IZA FILGUEIRA

Arabesque — C. Debussy
Divertimento n.º 4 — Waldemar de Almeida

AGLAIA GARCIA

Rêve d'Amour — Franz Lizst
Dansa Hespanhola — Granados

MARTA BEZERRA

Estudo — F. Chopin
Noturno — F. Chopin

MOISÉS ROIZ

Dansa dos Indios — W. de Almeida
Ouverture — F. Mendelssohn

12/12/48 12/12/48

Teatro Carlos Gomes

HOJE Ás 20 horas HOJE

OS "AMADORES" APRESENTAM:

ERA UMA VEZ UM VAGABUNDO

Original em 3 atos de

José Wanderley

e Daniel Rocha

Bilhete

IMPORTADORA

Severino Alves Bila, S. A.

EDIFICIO ELDER

Rua Silva Jardim, 86

Natal — Rio Grande do Norte — Brasil

Caixa Postal, 78 — Código: MASCOTE

Telegramas: BILA

Fones { GERENCIA 1960 / SEC. PEÇAS 13.28 — Inscrição 67

Automoveis, Caminhões e peças CHEVROLET

Pneumaticos, Camaras e accessórios FIRESTONE

Refrigeradores e fogões eletricos FRIGIDAIRE

Matores inglêses "Lister e Blackstone"

Produtos "Antarctica" Bebidas e Conexos

Motocicletas INDIAN

Tintas e Vernizes "Duco-Dulux International"

Motores de pôpa JOHNSON

Farinhade de Trigo, Radios, Bicicletas

V. S. já fez seu seguro

CONTRA ACIDENTES PESSOAIS?

Telefone para 11.44

e terá prontamente á sua disposição um corretor da

CIA. INTERNACIONAL DE SEGUROS

AGENTES NESTE ESTADO:—PAIVA & IRMÃO

FREI MIGUELINHO, 121 — NATAL

Tacito M. Brandão

LOUÇAS E VIDROS

Rua Dr. Barata, n. 187

Ribeira — — Natal

Casa José Silva

Precavenha-se contra os exploradores comprando na casa mais nova da cidade, que mantém o mais completo sortimento de generos de primeira qualidade aos melhores preços da praça. Acaba de receber o mais variado sortimento de fogos para as festas Joaninas, vindos diretamente das fabricas de São Paulo e Rio de Janeiro. FAÇAM QUANTO ANTES SUAS ENCOMENDAS.

CASA JOSÉ SILVA — Rua Chile n. 112 — Ribeira — Natal

LUIZ DA CUNHA MELO

Representações e Conta Própria

Agente da Companhia de Seguros "ALIANÇA DA BAHIA"—Seguros maritimos e terrestres. A primeira no seu genero, em capital e reservas. Correspondente Regional da "ALIANÇA DA BAHIA CAPITALISAÇÃO S. A.—Comissário de Avarias de diversas e importantes Companhias de Seguros Nacionais.

Distribuidor dos afamados prodútos WALLIG. Fogões a lenha e a carvão, a gaz e a oleo, envernisados ou esmaltados, em lindas côres e em qualquer tamanho. Instalações de agua quente e cosinha "modelo" "Wallig". Completo sortimento de peças e acessorios. Concertos e reformas de fogões.

Vendas de UTENSILIOS DOMESTICOS, em prestações.

REPRESENTAÇÕES EM GERAL — Rua Cel. Bonifacio, 188

Caixa Postal, 88 — Fone 16.41 — Teleg. MELILO — Natal — Rio G. do Norte

A FORMOSA SYRIA — DE —

HASSAN AMIN & FILHOS

Teleg.: AMIN — Caixa Postal, 184

Natal — Rio G. do Norte — Brasil

MATRIZ — Tecidos, miudezas, Perfumarias, etc. Vendas por atacado e a varejo.

Rua Dr. Barata, 177 — FONE, 12.38

FILIAL — Casa de Modas, Especialista em tecidos finos e artigos de presentes.

Avenida Rio Branco, 580/4 — FONE, 11.60

Aproveitem o grande queima da

LOJAS PAULISTA

Unicos estabelecimentos distribuidores dos afamados tecidos marca «ÔLHO» de cores fixas

Rua Dr. Barata

Medeiros & Filho

COMISSÕES, REPRESENTAÇÕES E CONTA PRÓPRIA

Escritorio: — Praça Augusto Severo, 252 — Telefone 10.02

CAIXA POSTAL, 53

Endereço Telegrafico — ADEMAR

Agentes da Cia. Goodyear do Brasil

Produtos de borracha e das Cias. de Seguros

Sagres e Cruzeiro do Sul

Distribuidores de:

Automoveis Chrysler - Plymouth

Caminhões FARGO — VEEDOL

NATAL — Rio Grande do Norte

FARMACIA DUTRA

CELSO DUTRA & CIA. LTDA.

Rua Amaro Barreto, 1311—B
ALECRIM — NATAL

Mantém o maior e mais variado sortimento de medicamentos nacionais e estrangeiros da capital, pelos menores preços.

Laboratorio a cargo de profissional licenciado pelo D. S. P.

Preços especiais para revendedores. Mantém grande estoque de Penicilina Americana.

Um conselho: Antes de comprar seus remedios consulte os nossos preços

FARMACIA DUTRA — Fone 19.34

M. de Souza & Cia.

Representações -- Conta Propria

Av. Duque de Caxias

EDIFICIO «BILA» (TERREO)

Telegramas — MUZA

NATAL — Rio Grande do Norte — BRASIL

O teatro de amadores tem tido no Rio Grande do Norte uma historia de sacrificios, mas uma honrosa tradição de trabalho inteligente e de esforço proprio. Depois de longo caminho percorrido é hoje uma escola de bôa vontade, de amôr á terra, de aperfeiçoamento artistico, de elevação social. Necessita apenas, de uma centralisação de valores, que os ha bastantes, para que realise, sempre com exito, a sua nobre ambição de ser belo e de ser util.

ADHERBAL FRANÇA

O teatro de amadores difere do teatro profissional. Este encerra um duplo objetivo — fazer arte para ganhar dinheiro. Aquele esprime uma só finalidade — fazer do teatro apenas uma escola de arte e de cultura.

SANDOVAL WANDERLEY

Presidente do Conjunto Teatral Potiguar

Os amadores, otima e seleta turma de perspicazes pioneiros da arte teatral em nossa terra, irão demonstrar hoje seus peregrinos dotes artisticos na interpretação de uma das melhores peças de José Wanderley e Daniel Rocha, ERA UMA VEZ UM VAGABUNDO.

Estudante WALFLAN DE QUEIROZ

O teatro de amadores é uma demonstração insofismavel, heroica e desinteressada de que o nosso povo é progressista, admira o belo e quer ser culto. Resta aos poderes publicos incentiva-lo.

Academico NILO DE SIQUEIRA COSTA

Quarto anista de Direito de Recife

Alfaiataria Londres

Não vacile na escolha de um bom alfaiate!

Mande hoje mesmo confecionar o seu terno na **ALFAIATARIA LONDRES** e a elegancia estará sempre consigo

Alfaiataria Londres - Dr. Barata, 181 - Ribeira

A. SUASSUNA & CIA. LTDA.

Representações e Conta Propria

INSCRIÇÃO 10.13

A Casa que serve bem

Telegramas ILKAS — Fone 10 55 — Rua Chile, 106 — Natal

Radio Oficina Eletra

— DE —

Helio F. Segundo

Consertos em Radios Eletrolas PICK-UP etc. Mantem completo e variado estoque de Radios, Amplificadores e accessorios.

Serviços garantidos e perfeitos!

Travessa Mexico, n. 86

RIBEIRA — — NATAL

Teatro Carlos Gomes

HOJE 12 de Maio de 1948 HOJE

Os "Amadores" apresentam:

"ERA UMA VEZ UM VAGABUNDO"

COMEDIA EM 3 ATOS DE

José Wanderley e Daniel Rocha

Distribuição pela ordem de entradas

Senador ..... *Fernando Cardoso*
Placido ..... *Fabio Zambroti*
1º Groom ..... *Mussoline Fernandes*
2º Groom ..... *Hilario Marcelino*
Helena ..... *Zete Wanderley*
Silvia ..... *Dulce Moreira*
Otavio ..... *Marcelo Fernandes*
Narciso ..... *Nilo Siqueira*
Luis ..... *Paulo Teixeira*
Leonor ..... *Aurea Cavalcanti*

Ponto — — — Pedro Mendes

Contra Regra — H. Marcelino

"OS AMADORES" agradecem penhoradamente a colaboração eficiente do Dr. SILVIO PEDROSA M. D. Prefeito da Capital.

Ao professor Severino Bezerra, Diretor do Departamento de Educação

Ao Jornalista Sandoval Wanderley

Ao Jornalista Aderbal de França

Ao Eng. Sinay Neves

Ao Sr. Hiram de Lima Pereira

A HOMENAGEM D'"OS AMADORES"

Aos Diarios e Radios Associados, Radio Potí e Diario de Natal, na pessoa do Dr. Edilson Varela,

os agradecimentos sinceros d'"OS AMADORES"

Os moveis utilizados nesta peça foram gentilmente cedidos pela conceituada firma desta praça —

M. Martins & Cia.

Ouriversaria Lopes

Apresenta suas especialidades

1.o Relogios de superiores qualidades
2.o Joias confeccionadas em 18 quilates
3 o Consertos em relogios com garantia
4.o Consertos em joias em geral
5.o Trabalhos em oculos em geral

NÃO ESQUEÇAM!

Rua João Pessôa, 168 — — — Natal Rio G. do Norte

Dumaresq & Cia.

Representações, Consignações e Conta Propria

Rua Nizia Floresta, 90 — Caixa Postal, 15 — Teleg. "DUMA" — FONE 12.72

REPRESENTANTES DE: — Especialidades farmacêuticas—Drogas e produtos químicos — Artigos para farmacias — Produtos Veterinarios — Perfumarias — Inseticidas — Armarinhos — Tecidos Nacionais e Extrangeiros — Ferragens — Conservas — Material Electrônico, etc.

DEPOSITÁRIOS DE: — Leite em pó Americano «GOLDEN STATE» — FLIT Simples e com D. D. T. — Produto de toucador DAGELLE

Natal — Rio Grande do Norte — Brasil

V. S. VAI CONSTRUIR?

QUER MEDIR SEU TERRENO?

Precisa de material de construção? Deseja um profissional competente? Então procure o Eng. SOUSA LÉLIS

O PROJETISTA N. 1

Escritorio Sousa Lélis — ENGENHARIA — ARQUITETURA — URBANISMO — AGRIMENSURA

Trav. Venezuela 35 — FONE 22.33 — Natal

A indiferença dos poderes publicos e a exploração dos emprezarios sobre os artistas e contra o povo tinham afugentado o publico das salas de espetaculo.

Pretendia-se, apenas, fazer dinheiro em nome da arte sem, contudo, fazer-se arte.

Desaparecia o teatro no Brasil e teria realmente se desfigurado se não houvesse o AMADORISMO saido a campo disposto a tudo enfrentar—indiferentismo, preconceitos, má vontade,—contanto que se fizesse teatro de verdade, teatro-arte, o bom e grande teatro dos velhos tempos, porque a arte não envelhece e nem morre: adormec quando a mercantilizam.

Hiram de Lima Pereira

Aos amadores cabe a tarefa de educar as massas, aumentando as riquezas humanas do Brasil.

Pascoal Carlos Magno

Cheios de entusiasmo e com bons propositos, OS AMADORES desempenharão em Natal a louvavel campanha em favor da arte sublime de Molliére.

Délfos

Ao Dr. Jaime dos G. Wanderley

e ao Maestro Alcides Cicco

a gratidão d'"OS AMADORES"

J. Lamas & Cia.

Representações e Conta Própria

DEPOSITARIOS DE

Colgate, Palmolive Co. Ltd.

CAIXA POSTAL, 167

Endereço Teleg.—MASCOB

Avenida Duque de Caxias, n. 212

RIO GRANDE DO NORTE

NATAL

O CALÇADOR

A casa que recebe semanalmente por avião calçados das melhores fabricas do Rio e São Paulo.

Aguardem por todo este mês os afamados calçados ROBALINHO, Chapeus, Calçados para homens, senhoras e crianças, pijamas, camisas, cuecas, gravatas, cintos, etc. etc.

Mantem sempre novidades em carteiras para senhoras

O CALÇADOR — Rua Ulisses Caldas, n. 84

Cidade Alta

JOÃO CAMARA & IRMÃOS

Importadores, Exportadores e Industriais

Algodão em Pluma, Linters, Oleo, Torta e Farelo de caroço de algodão, sabão e Cêra de Carnaúba

Rua Frei Miguelinho, 112—Caixa Postal, 59

End. Teleg. PLUMA — — — Telef. 11.69 e 13.09

NATAL — Rio G. do Norte — BRASIL

FILIAIS:

Assú,
Baixa Verde,
Epitacio Pessôa,
Fernando Pedrosa,
Itaretama,
Macaiba,
Nova Cruz,
Pedra Preta,
S. Tomé

AGENCIAS:

Rio de Janeiro
Ceará Mirim
Taipú
S. Rafael
Santana do Matos
Angicos
Pendencia
Campestre
Parasinho

PROGRAMA

1.ª PARTE

Discurso do sr. Alcides Cico, Diretor do Teatro Carlos Gomes.
Discurso do jornalista Romildo Gurgel, Diretor do D. E. I.
Discurso do dr. Sylvio Pedroza, Prefeito da Capital.

2.ª PARTE

58.ª AUDIÇÃO DO CURSO WALDEMAR DE ALMEIDA

NÁRA DE OLIVEIRA

Melodia — A. Rubinstein
Dança dos Mamulengos — Waldemar de Almeida

MIRIAM GUERREIRO

Preludio — Sergio Rachmaninoff

IZA FILGUEIRA

Arabesque — C. Debussy
Divertimento n.º 4 — Waldemar de Almeida

AGLAIA GARCIA

Rêve d'Amour — Franz Lizst
Dansa Hespanhola — Granados

MARTA BEZERRA

Estudo — F. Chopin
Noturno — F. Chopin

MOISÉS ROIZ

Dansa dos Indios — W. de Almeida
Ouverture — F. Mendelssohn

12/12/48 12/12/48

ROTARY INTERNATIONAL

PROGRAMA

— DA 1ª ASSEMBLÉIA SECCIONAL DO DISTRITO 43 —

Dias 20, 21 e 22 de Agôsto de 1948, na cidade do Natal, Rio Grande do Norte

CLUB ANFITRIÃO:

ROTARY CLUB DE NATAL

TEATRO CARLOS GOMES - que será a Casa da Amizade e Séde da Assembléia

Tarcisio Maia
Governador do Distrito 43

Sylvio Piza Pedroza
Presidente do R. C. de Natal

NATAL - RIO GRANDE DO NORTE

PROGRAMA

— DIA 20 - SÊXTA-FEIRA —

Pela manhã - Recepção e Inscrição, na **CASA DA AMIZADE.**

A tarde — 14 horas — Primeira Sessão Plenária:

— Assuntos —

Palavras do Governador Tarcisio Maia, sôbre a finalidade da Assembléia.

Saudação aos companheiros visitantes pelo Presidente do R. C. de Natal, Sylvio Piza Pedroza.

1. *Tema*:

a) - Discriminação dos deveres dos Presidentes com exame da limitação das funções dos mesmos.

b) - Influência do Presidente do Club em obter o desempenho das funções dos demais presidentes que são os da Comissão.

2. *Tema*:

a) - Obrigações dos Secretários para com a Governadoria e para com a Secretaria de R. I.

b) - Importancia do arquivo do Club em boa ordem e limitação de prazo de documentação arquivada.

3. *Tema*:

a) - Preparo do Orçamento segundo a fórmula recomendada por R.I.

b) - Aprovação do Orçamento e autoridade do Tesoureiro para executa-lo.

c) - Das alterações eventuais do Orçamento.

4. *Tema*:

a) - Preparo do Plano de Ação Rotária sob a orientação imediata do Presidente do Club.

b) - Distribuição equilibrada do Plano de Ação Rotária em função das sub-Comissão.

c) - Desdobramento do Plano de Ação Rotária em programas e em atividades diversas das sub-Comissões.

A noite — 20 horas — Jantar Oficial do Club, no GRANDE HOTEL, com a presença do mundo oficial e de dois representantes do Club Pan-Americano.

— DIA 21 - SÁBADO —

Pela manhã — 8 horas — Segunda Sessão Plenária:

— **Assuntos** —

5. *Tema*:

a) - Conveniência da publicação periódica dos Boletins dos Clubs.

b) - Matéria a divulgar por intermédio dos boletins.

c) - Critério a adoptar na distribuição dos boletins recebidos.

6. *Tema*:

a) - Das reuniões do Concêlho Diretor; sua periodicidade, local de reunião e obrigatoriedade da ordem do dia.

b) - Coleta dos assuntos pertinentes ao C. D. e proibição de sua apreciação em plenário.

7. *Tema*:

a) - Necessidade das reuniões oportunas das Assembléias do Club.

b) - Exame das atividades que estão sendo desenvolvidas pelo Club perante a Assembléia.

8. *Tema*:

a) - Exame do processo de admissão e obrigatoriedade de observância em todos os seus detalhes.

b) - Conveniência da feitura do Catálogo de Classificação.

c) - Observância obrigatória do princípio de classificação.

9. *Tema*:

a) - Distribuição das tarefas do Diretor de Protocolo e da sub-Comissão de Companheirismo.

b) - Cuidados com a formação do ambiente reinante nas reuniões do Club.

c) - Acolhimento do novo sócio, dos visitantes e dos convidados.

12 horas — Almôço livre.

A tarde — 14 horas — Terceira Sessão Plenária:

— Assuntos —

10. *Tema*:

a) - Critério a ser observado na orientação das atividades da Comissão de Serviços Profissionais.

11. *Tema*:

a) - Critério a ser observado na orientação das atividades da Comissão de Serviços à Camunidade.

12. *Tema*:

a) - Critério a ser observado na orientação das atividades da Comissão de Serviços Internacionais.

b) - Da extensão e expansão rotárias - Possibilidades dentro do Distrito - Cuidados aconselhaveis.

ENCERRAMENTO.

18 horas — Visita ao 5º. Distrito de Portos, Rios e Canais, onde será oferecido um cock-tail pelo companheiro Sinay Neves

A noite — 20 horas — Jantar Dançante na séde do América F. C. oferecido pela **Prefeitura Municipal.**

— DIA 22 - DOMINGO —

Pela manhã — 8 horas — Plantio da **Arvore da Amizade** na praça do Baldo.

9 horas — Passeio fluvial até o Forte dos Reis Magos, regressando pela Base Naval que será visitada nessa ocasião terminando a visita com um cock-tail no Cobana (Club de Oficiais da Base Naval).

12 horas — Almôço livre.

A tarde — 15 horas - Passeio pelos pontos pitorescos da Cidade.

17,30 horas - Recepção de despedida na reridência do companheiro Sylvio Pedroza.

NOTA - O Club Pan Americano tomará parte na primeira sessão plenaria e no passeio fluvial.

No Teatro Carlos Gomes, que será a Casa da Amizade haverá serviço de Bar, agencias dos Correios e Telegrafos e, nêle funcionará a Secretaria do **R. C. de Natal.**

No sabado de 16 às 18 horas - Cha no Cobana, oferecido pelas Damas Rotarias às suas companheiras.

A Sociedade de Radio Amadores pôs à disposição dos rotarianos as suas instalações para qualquer comunicação entre pessoas de suas familias.

PRIMEIRO CONCERTO

— DA —

Sociedade de Cultura Musical do Rio G. do Norte

APRESENTANDO

Wanda Lamas Grandi jovem e talentosa pianista conterranea aluna do Curso Waldemar de Almeida e intreprete primorosa do teclado.

Natal, 31 de Julho de 1948

Programa do Concerto de

WANDA LAMAS GRANDI

a realisar-se no TEATRO CARLOS GOMES

AS 20 HORAS

1a. PARTE

SONATA — ré menor ——— Beethoven

2a. PARTE

REALEJO
PRELUDIO
ACALANTO E MODINHA
TOCATA (primeira audição)

Waldemar de Almeida

3a. PARTE

ARABESQUE ——— Debussy
DANSA DO FOGO ——— M. de Fala
TOCATTA ——— R. Pick Mangiagall
SEVILHA ——— Albaniz
RAPSODIA N. 8 ——— Listz

DIRETORIA
DA
SOCIEDADE DE CULTURA MUSICAL DO RIO GRANDE DO NORTE

QUADRO DE HONRA:

D. Marcolino Esmeraldino Dantas

Dr. Luiz da Camara Cascudo

Dr. Sylvio Pisa Pedroza

Prof. Severino Bezerra de Melo

DIRETORIA EFETIVA:

PRESIDENTE:	Consul Carlos Lamas
1º. VICE-PRESIDENTE:	Dr. Creso Bezerra de Melo
2º. VICE-PRESIDENTE:	Aderbal de França
1º. SECRETARIO:	Eli Brandrão Vilar
2º. SECRETARIO:	Nany Bezerra de Melo
TEZOUREIRO:	Contador Carlos Tavares
ADJUNTO TEZOUREIRO:	Gumercindo Saraiva
ORADOR:	Padre Eimar L. Monteiro
BIBLIOTECARIO:	Wanda Wanderlei Mussi
DIRETOR ARTISTICO:	Maestro Waldemar de Almeida

COMISSÃO DE FINANÇAS:

Carlos Figueira
Sergio Severo
Luis Olsen Correia
Garibaldi Romano

COMISSÃO DE DIVULGAÇÃO E PROPAGANDA:

Dr. Jaime Wanderlei
Varissimo Melo
Fernando Cascudo

HOMENAGEM DA

Sociedade de Cultura Musical

Maestro Waldemar de Almeida

Diretor do Instituto de Musica, e Diretor Artistico da Sociedade de Cultura Musical do Rio Grande do Norte, cuja vida devotada integralmente ao ensino e divulgação da divina arte musical constitue um exemplo de abnegação e de amor a nossa terra.

Segundo Concerto

DA

Sociedade de Cultura Musical

DO

Rio Grande do Norte

EM HOMENAGEM

AO

MAESTRO WALDEMAR DE ALMEIDA

24 de Agosto de 1948

20 Horas

Teatro Carlos Gomes

"Sem musica a vida seria um erro", afirmava o creador de Zaratustra, e quem acompanhasse os primeiros passos de Waldemar de Almeida, em Natal, na "via crucis" do Maestro e na teimosia iluminado do Artista, ouviria, de certo, sua musica enchendo o "morno azul do espaço", como um desafio do simbolo nietzschiano:

"Eu posso cantar um Canto, e quero canta-lo, embora esteja só numa casa vazia e tenha de cantá-lo em mim para meus proprios ouvidos".

Natal éra bem essa casa vazia no mundo da arte sonora. E não foi nada facil encher essa Casa de sinfonias, porque o vacúo da indiferença mudecia as notas e tragava a voz dos acordes, como se o ar fosse surdo ao apêlo de artista, ou, escravo do erro se declarasse em greve contra a verdade sublime das harmonias.

WALDEMAR DE ALMEIDA, porém, trazia um universo de sons dentro d'alma. Dominou o vacúo, venceu a relutancia do ar, encheu a casa de Musíca e, do alto da catedral de ouro que é seu Instituto, cinzela almas de artistas derrama valores novos pelo Brasil em fóra, na difusão perdularia dos grandes mananciais.

A SOCIEDADE DE CULTURA MUSICAL, sob a direção do Maestro natalense, é uma catedral do evangelho das artes, de orgãos abertos e de carrilhões ao vento, chamando a mocidade para o culto da excelsa Deusa de Schubert e de Mozart.

Para ela vão correr, numa ancia de focalização, os valores nascentes e anonimos, como coavam os "Passaros Perdidos" de Tagore, em busca da fonte que lhes ensinava a cantar.

A SOCIEDADE DE CULTURA MUSICAL é, assim, uma realidade vitoriosa e consagrada em nosso meio artistico, entrelaçando suas atividades com a nascente e explendida UNIVERSIDADE POPULAR DO RIO GRANDE DO NORTE, colhendo, juntas, no "jardim ondulante das palmas" como diria Fernan Gregh, os louros que lhes são devidos e ofertados na eclosão expontanea das manifestações coletivas.

A Assembleia Legislativa do Rio Grande do Norte, que deu ao Estado uma Constituição, onde o espirito e a inteligencia têm seu culto privilegiado, dedicando todo um capitulo aos dispositivos obrigatotorios para educação e cultura do povo, jamais poderia ficar indiferente á ação educativa e cultural dessa Sociedade, dessa coluna sonora em marcha para os dominios de Euterpe, povoando os desertos da vida popular com os oasis maravilhosos da Divina Arte.

Que a Assembleia leve, portanto, á SOCIEDADE DE CULTURA MUSICAL as suas congratulações e os seus aplausos, deixando, nas mãos daquela Diretoria, a mensagem de estimulo e de fé, num vigilante cumprimento de dever, ditado pelos preconceitos constitucionais.

Sala das Sessões, em Natal, 11 de Agosto de 1948.

AA) COSME CORSINO LEMOS
ANTONIO SOARES FILHO

TERCEIRO CONCERTO

— DA —

Sociedade de Cultura Musical

— DO —

Rio Grande do Norte

APRESENTANDO

A PIANISTA BRASILEIRA

IZABEL MOURÃO

Natal, 15 de Setembro de 1948

20 HORAS

Teatro Carlos Gomes

PROGRAMA

1.ª PARTE

Scarlatti — Tausig: Pastoral e Capricho

Schubert: Improviso em si bemol

Mendelsson: Scherzo

Mendelsson: Rondo Caprichoso

2.ª PARTE

Chopin — Noturno

Estudo Op 10 n. 5

Estudo Op 10 n. 12

Mazurka

Ballada Op 23

3.ª PARTE

Waldemar de Almeida:

Acalanto da Bela Infanta

Realejo

Das «Paisagens de Leque»

Rachmaninoff: Prelúdio

Albeniz: Malagueña

Falla: Dansa do Moleiro

Paganini — Liszt: Tema com variações

Piano de Calda «ESSENFELDER» cedido gentilmente pela firma M. Martins & Cia.

Sociedade de Cultura Musical

DO

Rio Grande do Norte

4.º Concerto

APRESENTANDO

A PIANISTA

Maria de Nazareth Leitão de Almeida

(do Curso Waldemar de Almeida)

Natal, 25 de Outubro de 1948

ÁS

20,30 HORAS

Teatro Carlos Gomes

PROGRAMA

1a. PARTE

SONATA em dó sustenido menor . . . .
. . . . . BEETHOVEN

1.º Tempo — ADAGIO
2.º Tempo — ALEGRETO
3.º Tempo — PRESTO AGITATO

2a. PARTE

VALSA Nº. 13
VALSA N.º 5
NOTURNO
IMPROMPTU
POLONAISE
SCHERZO
} Chopin

3a. PARTE

ROMANCE. . . Maria de Nazareth Leitão de Almeida

CLAIR DE LUME . . . . . C. Debussy
FIANDEIRA . . . . . Mendelssohn
DANSA DO FÔGO . . Manoel de Falla
SEVILHA . . . . . Isaac Albeniz
DANSA DOS INDIOS . . . . Waldemar de Almeida

QUINTO CONCERTO

— DA —

Sociedade de Cultura Musical

— DO —

RIO GRANDE DO NORTE

APRESENTANDO O VIOLONCELISTA

MARIO TAVARES

NATAL, 2 DE JANEIRO DE 1949

20,30 HORAS

TEATRO CARLOS GOMES

Impresso na Tipografia da Casa Gondim

PROGRAMA

MARIO TAVARES, jovem violoncelista de grande talento artistico e que abrirá a temporada de concertos de 1949 da Sociedade de Cultura Musical

I PARTE

J. S BACH A) ADAGIO da Tocata em C maior para Orgão

" " B) PRELUDIO - da Suite em sol maior (solo)

JOHANNES BRAHMS

C) SONATA op. 38 em E maior

a) Alegro nom troppo
b) Allegreto quasi minuetto
c) Allegro

II PARTE

MAURICE RAVEL – Piece en forme d'Habanera

CLAUDE DEBUSSY – Beau Soir

ALEXANDRE GLAZUNOV- Melodie Arabe

HENRIQUE OSVALD – Elegia

SERGE PROKOFIEFF – "GAVOTE" da Sinfonia Classica op. 25

A. DVORAK – LAMENTO INDIANO — op. 100

H. VILLA-LOBOS – PRELUDIO op, 2o n.º (en 1a b. maior)

ACOMPANHAMENTO AO PIANO
POR
LIGIA BEZERRA

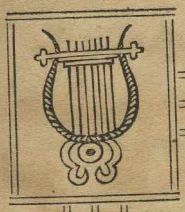

SEXTO CONCERTO

DA

Sociedade de Cultura Musica

DO

Rio Grande do Norte

APRESENTANDO

O VIOLONCELISTA

ITALO BABINI

20,30 Horas

Teatro Carlos Gomes

Natal, 24 de Março de 1949

CONCERTO DO VIOLONCELISTA
ITALO BABINI

— PROGRAMA —

I

TARTINI . . . . . Grave

MOZART . . . . . Sonatina em ré maior

BACH. . . . . 1º. Concerto em sol maior

[1º. e 2º. movimentos]

II

GLAZOUNOW. . . . . Melodia Arabe

PROKOFIEFF . . . . . Gavotte

HANDEL . . . . . Allegro do Concerto em Dó maior

HAYDN . . . . . Minuetto

ITALO BABINI. . . . . Noturno

CASSADÓ . . . . . Requiebros

AO PIANO LYGIA BEZERRA

Concertos oficiais realizados pela Sociedade de Cultura Musical desde a sua reorganização em Julho de 1948

1º. Concerto : 31 de Julho de 1948
Pianista : WANDA LAMAS GRANDI

2º. Concerto : 24 de Agosto de 1948
Participação de varios artistas em homenagem ao Maestro WALDEMAR DE ALMEIDA.

3º. Concerto : 15 de Setembro de 1948
Pianista : IZABEL MOURÃO

4º. Concerto : 25 de Outubro de 1948
Pianista : MARIA NAZARETH LEITÃO DE ALMEIDA

5º. Concerto : 2 de Janeiro de 1949
Violoncelista : MARIO TAVARES

6º. Concerto : 24 de Março de 1949
Violoncelista : ITALO BABINI

Além disso, varios recitais extraordinarios foram realizados no Teatro Carlos Gomes e nos estudios da Radio Poti.

OS PROXIMOS CONCERTOS DA TEMPORADA DE 1949

Henrik Szering, violinista de fama mundial
Trio "Alberto Nepomuceno", de Natal
Adolfo Odnoposoff, violoncelista argentino de grande renome internacional
Quarteto de Amadores, do Recife
Magdalena Tagliaferro, pianista celebre consagrada em todo o mundo.

A indiferença nada constroe. Participe do movimento dignificante em que está empenhada a Sociedade de Cultura Musical, para elevação do nivel artistico de nossa terra.
Solicite a sua inscrição para o seu quadro social, concorrendo para a concretização de um ideal que visa o engrandecimento do Rio Grande do Norte.

TEATRO CARLOS GOMES

DIA 18 DE MARÇO DE 1949

A'S 20 HORAS

O «Conjunto Teatral Potiguar», iniciando suas atividades em 1949, apresenta:

O NOIVO DE LUIZA

Comédia em 3 atos de SAINT CLAIR SENNA

Com este espetaculo completa o "Conjunto" 113 representações

ELENCO DO CONJUNTO TEATRAL POTIGUAR

(Por ordem alfabética)

Assunção de Souza
Branca Nunes
Clarice Palma
Didi Camara
Dalila Galvão
Dulce Silva
Edira Nascimento
Ivone Nunes
Lourdes Nascimento
Mariza Machado
Procilia Fonseca

Euclides Nascimento
Eider Furtado
Fernando Cardoso
J. Mussoline Fernandes
Luiz Nunes
Lauro de Souza
Marcelo Fernandes
Nilo Siqueira
Paulo Teixeira

Muita Atenção

Gaste Cr$ 100,00 apenas e receba desde logo um terreno para construir sua casa, o resto em módicas prestações mensais

"VILA POPULAR"

lado da sombra
—Estrada de Parnamirim—
ONIBUS A PORTA
Mais informações com

HENRIQUE SANTANA

"Loja de Livros"
218 — Rua Dr. Barata — 218
FONE. 1628

ALIMENTOS

'CLAPP'S'

Já cozidos e prontos para servir

(PARA TODAS AS IDADES)

O Medico é o seu melhor amigo. Consulte-o.

DISTRIBUIDOR

CHARLES SCHWARTZ

Av. Duque de Çaxias, 212
FONE 1910
Natal — Rio G. do Norte

FARMACIA MAIA

DE

ADAUTO FERNANDES MAIA

Praça 7 de Setembro de, 540 — Telefone, 1234 — End. Teleg. FARMAIA
NATAL — Rio Grande do Norte

A FARMACIA MAIA, em sua nova organização comercial, apresenta sempre os melhores preços da cidade.

Manipulação rigorosa

Serviço rapido e garantido.

Praça 7 de Setembro, 540 — Telefene 1234

Demonstre sua personalidade vestindo-se na— **ALFAIATARIA LEMOS** de APELLES LEMOS.

Mantem grande e variado sortimento de casemiras, tropicais, linhos, sêdas, etc. — Dispondo de oficiais — habilitados á confecção de trajes de toda esipece.

Av. Duque de Caxias, 111

— Ribeira —

A FORMOSA SIRIA

Stock sempre renovado recebido diretamente das melhores fabricas.

Apresenta em "primeira linha" as mais deslumbrantes novidades em todo o seu sortimento.

Á "FORMOSA SIRIA"

Matriz — Dr. Barata, 177
FONE 1238
Filial — Rio Branco, 580
FONE 1160

Não pense no perigo...

Pense no seguro contra

ACIDENTES PESSOAIS

Brevemente você receberá uma visita de

PAIVA IRMÃO

Rua Frei Miguelinho, 121,

ALCIDES MARINHO

Representações— Consignações e Conta Propria

Um escritorio que é recomendado pela grande aceitação que têm os produtos dos seus representados.

Rua Nizia Floresta. N, 95

End. Teleg. ALCIMARIM

Fone 1904

Tacito M. Brandão

Louças e Vidros

MATRIZ — Dr. Barata 187 — Fone, 1632—Ribeira
FILIAL — Pres. Quaresma, 413—Alecrim — Natal

OLEO DE CEDRO

RENOVADOR DE MOVEIS

Distribuidores

J. OLIVEIRA & CIA.

Rua Frei Miguelinho, 123 — FONE 1225

Alfaiataria Londres

— É sempre na vanguarda nos lançamentoo de Modas na Cidade —

Procure conhecer as novidades que mantem sempre em grande sortimento a "ALFAIATARIA LONDRES", a lider das alfaiatarias.

Rua Dr. Rarata, 181 — Fone 1046 — Ribeira

Oficina Palacio

— Rua Coronel Bonifacio, 204 —

Vendas, concertos e gravações de Canetas Tinteiros e Lapisseiras.—Banhos a ouro, prata e niquel.—

Concertos em maquinas de escrever e calcular.

SERVIÇOS DE PRECISÃO EM GERAL

O Conjunto Teatral Potiguar

Apresenta

O NOIVO DE LUIZA

[3 atos de Saint Clair Sena]

PERSONAGENS

(Por ordem de entrada)

JUDITH — Clarice Palma
LUIZA — Ivone Nunes
ARMANDO — Mussoline Fernandes
VANDA — Procilia Fonseca
FAUSTO — Paulo Teixeira
EVARISTO — Marcelo Fernandes
PONTO — Brenno Seabra
C. REGRA — Branca Nunes
F. DO TEATRO - José Barbosa
ELETRICISTA-- Gadelha

LUIZ DA CUNHA MÉLO

— REPRESTAÇÕES E CONTA PROPRIA —

Agente da Companhia de Seguros "ALIANÇA DA BAHIA"—Seguros maritimos e terrestres, A primeira no seu genero, cm capital e reservas. Correspondente Regional da ALIANÇA DA BAHIA CAPITALISAÇÃO S. A.—Comissário de Avarias de diversas e importantes Companhias de Seguros Nacionais.

Distribuidores dos afamados prodútos WALLIG. Fogões a lenha e a carvão, a gaz e a oleo, envernisados ou esmaltados, em lindas cores e em qualquer tamanho. Instalação de agua quente e cosinha "modelo" WALLIG, Completo sortemento te peças e acessorios. Concertos e reformas de fogões.

Vendas de UTENSILIOS DOMESTICOS, em prestações.

Representações em geral

Rua Cel. Bonifacio, 188

Caixa Postal,21—FONE 1641 — Teleg. MELILO
Natal—R. G. do Norte

CASA ELÉTRA

DE

HELIO SEGUNDO

Completo sortemento de aparelhos de radio amplificadores, Radiolas, Pick Ups etc.

A unica que possue Laboratorio Técnico Especialisado

SERVIÇOS PERFEITOS E GARANTIDOS

V S. deseja comprar, montar, vender ou reconstruir seu radio?

Procure a CASA ELÉTRA e seu desejo será satisfeito

A CASA ELÉTRA fica a Travessa Mexico, 80-Ribeira

NATAL — R. G. do Norte

Ourivesaria Lopes

A Casa dos bons relogios e os melhores preços

Procure acertar o seu relogio

pelo TELEFONE 1944

da OURIVESARIA LOPES

A sua hora Certa

O Armazem do Norte Ltda

á Praça A. Severo, 101, tendo como comprador e orientador o Sr. **AMINADAB MÉLO**, merece a preferencia de V. S.

Tecidos em geral comuns grande secção de retalhos, diariamente —

FOTO GREVY

LUIZ GREVY SILVA

Av. RIO BRANCO, 597-B —Natal
Rio G. do Norte

Serviço de Amador

— **Retratos para todos os fins** —

Potografias á noite sem magnésio, Reproduções, Ampliações, REVELAÇÕES de FILMES 35 m/m— Todos os trabalhos de Amadores são executados com perfeição em aparelhagem moderna.

PONTUALIDADE NA ENTREGA.
— PREÇOS MODICOS. —

Telefone 1580
NATAL — R. G. do NORTE

GENTIL F. DE SOUZA

CONSTRUÇÕES

PROJETOS

ESQUADRIAS

MADEIRAS

TELHAS COLONIAIS

MARSELHA

MANILHAS

Av. Rio Branco, 306

FONE, 1509

DUMARESQ & CIA.

ALKA SELTZER

Oferece ALIVIO IMEDIATO

— Nas =

Dôres de cabeça, Enxaquecas, Azias, Resfriados, Nevralgias, Pequenas dôres musculares, Garganta irritada pelo fumo

EXCESSO DE BEBIDAS etc.
Apenas Cr$ 1.50 em qualquer farmácia.

JOAQUIM VICTOR DE HOLANDA

Construtor

SERRARIA

Moveis, Esquadrias, Madeira do Estado e do Pará Pinho, Caibros e — Ripas —

Registrado.... Prov. 25

Deposito de Madeira

Rua do Sul, 206—Fone 1529
— NATAL —
Rio Grande do Norte

Inscrição 1225

CERAMICA
Tijolos Vermelhos
—Telhas de Canal
Pedra Britada N. 0
» » » 1
» » » 2
» » » 3
» de mão

Construções e Reconstruções—Estuques e Revestimentos de Fachadas—Serviço de marmorite (Granito) Postes e Tubos de concreto para Boeiras—Bancos para jardins—Encarrega-se do Serviço de Isolamento de Placas para Calor e Agua.

AUTOMOVEIS CHRISLER E PLIMOUTH

Caminhões FARGO

Pneus e Camaras de Ar Goodyear

Distribuidores:

MEDEIROS & FILHO

— Praça Augusto Severo, 252 - FONE 1002 —

NATAL—R. G. do Norte

Teatro Carlos Gomes

24 - Novembro--1948

A'S 20 1/2 HORAS

GRANDE CONCERTO

promovido pelo

Departamento de Educação

em beneficio dos

alunos dos Grupos Escolares da Capital

1a. apresentação do Trio

Alberto Nepomuceno

PROGRAMA

I

a) Mazurca ..... MANJON

b) Miserere ..... VERDI

Prof. Amaro Siqueira

c) Scherzo ..... SCHUBERT

Maiza Cavalcanti Moura

d) Larghetto Afetuoso

Da Sonata em sol menor ..... TARTINI

Carlos Tavares

Yara Bezerra

e) Sonata em Lá menor ..... MARTINI

1) Grave

2) Alegro

3) Minueto

Professora Nany Bezerra

Yara Bezerra

II

f) Trio op 1

Em Mi bemol maior ..... BEETHOVEN

1) Alegro

2) Adagio Cantabile

3) Scherzo

4) Presto

Professora Nany Bezerra

Carlos Tavares

Yara Bezerra

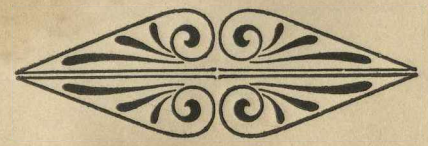

Teatro Carlos Gomes

Empresa ARMANDO R. MACEDO

TEMPORADA

— DA —

Cia. de Comédias

Iracema de Alencar ÷ Rodolfo Arena

"JANDAIA" — o macarrão que todos preferem.

Visitem as novas instalações do maior emporio da Cidade em Generos alimenticios, Bebidas e Especiarias em geral

A. SUASSUNA & Cia. Ltd

Representações e Conta Propria

PREÇOS COMODOS — HIGIENE E CONFORTO

RUA CHILE, 65 a 106

Caixa Postal, 119

NATAL - Rio Grande do Norte

Tele { Gramas: "ILKA" / fone: 1055

LUXO - CONFORTO - ECONOMIA

pergunte a quem tem "UM"

AUTOMOVEL "PACKARD"

O ORGULHO DA INDUSTRIA AUTOMOBILISTICA NORTE-AMERICANA

Concessionarios para o R. G. Norte

SANTOS & CIA. LTDA.

Av. Tavares de Lira, 91 - NATAL

— Cia. de Comédias —

IRACEMA DE ALENCAR — RODOLFO ARENA

O TALHARIM "JANDAIA"

É ALTAMENTE NUTRITIVO,

SENDO, PORISSO, O PRATO

BÁSICO DE UMA

REFEIÇÃO SADIA.

A Marmita de Ouro

A MAIOR CASA DE LOUÇAS E VIDROS

— DA CIDADE —

ARTIGOS PARA PRESENTES

Grande sôrtimento de vidro americano para forno marcas "PYREX", KING-FIRE e GLASSBAKE.

Rua Dr. Barata, 209

GALVÃO, MESQUITA LTDA.

Rua Dr. Barata, 217

Ferragens em geral - Artigos Sanitarios - Material para Construções - Chapas de Ferro Galvanisado, etc.

TELEGRAMAS: "GALMES" — NATAL

FONE: 1058 — Rio G. do Norte

Automoveis e Caminhões "DE SOTO"

Máquinas de escrever "OLIVETTI"

Radios receptores "PILOT"

Motores eletricos "C E B"

Cofres "CLIPPER"

VENDEDÔRES EXCLUSIVOS:

PAULA, IRMÃOS & CIA.

RUA DR. BARATA, 190

Serviços tipográficos - Artigos para escritório

VILLAR & CIA. LTDA.

RUA Dr. BARATA, 192 — Telefone, 1301 — NATAL

Alegre sua vida bebendo a deliciosa...

CHAMPAGNE CLASSICO

MICHIELON

AGENTES:

Martins & Cia. Ltda.

RUA FREI MIGUELINHO, 29

TEATRO CARLOS GOMES

DIAS 9. 10 11, 12 e 13 DE MAIO DE 1949

TEMPORADA POPULAR

da

Companhia Pozzoli

Direção artistica: JOSÉ POZZOLI

ELENCO

Marilita Pozzoli
José Pozzoli
Maria Celia
Og Pozzoli
Joméri
Hiram

Armazem Natal

O maior fornecedor de generos
alimenticios da capital

ENTREGA À DOMICILIO

Avenida Rio Branco n. 566

TELEFONE 1210

Cidade Alta — NATAL

Serviço especialisado para

Ford-Mercury-Lincoln

Com metodos aprovados pela Fabríca:

Somente os agentes **FORD**, podem oferecer, aos proprietarios de **FORD**, **MERCURY** e **LINCOLN**, todas as vantagens de um serviço especialisado, executado por mecanicos que os conhecem a fundo. Porque seus revendedores, é natural que tenham maiores facilidades e estejam melhor preparados para prestar a espécie de serviço que o seu carro requer. Quando fazem alguma substituição, só usam peças legitimas **FORD**, **MERCURY** e **LINCOLN** tal e qual as que foram colocadas originalmente na Fabrica.

Venham conhecer o

DEPARTAMENTO DE SERVIÇO DA AGENCIA FORD

Ao lado da cortezia e presteza, o Senhor encontrará as vantagens de um material feito especialmente para proteger o seu carro, manejado por mecanicos especialisados

Nossos metodos são aprovados pela Fabrica e o Snr. aprovará o resultado!

O revendedor Ford conhece melhor o seu carro

BEZERRA & CIA. - Av. Rio Branco, 205

Ajudem-nos com a sua critica. Escreva dando a sua opinião sobre os nossos espetaculos, sinceramente, construtivamente, para que possamos melhorar sempre e sempre.

Correspondencia para: Caixa Postal n. 56— Natal.

PRIMEIRA RE'CITA EM 9 DE MAIO DE 1949

— às 20 horas —

A COMPANHIA POZZOLI

Apresenta:

«DEUS E A NATUREZA»

4 atos de ARTUR ROCHA

Distribuição por ordem de falas:

D. Suzana ..... *Marilita Pozzoli*
Sr. Pedro..... ..... *Og Pozzoli*
Sr. Leandro..... *Joméri*
Artur .... *Hiram*
Padre Oscar ..... *José Pozzoli*
Amelia. . ..... *Maria Celia*

A ação se desenrola numa fazenda no interior de Minas.

* * *

...Variedades-animadas por Macambira

Amanhã !

«O Beijo nas Trevas» (Le baiser dans les ténébres) grand-guignol de Maurice Level.

Improprio para cardiacos, pessôas nervosas e menores.

Colecione os 5 programas da temporada e aguarde uma surpresa.

Bar e Confeitaria

CISNE

Distinção - Higiene — Ambiente Familiar

Rua João Pessoa 163 - Fone 1536

NATAL

Tip. AUGUSTO LEITE

O COMPRIMIDO QUE VOCÊ ESPERAVA! . . .

ALKA-SELTZER

Alivio imediato nas:

Dôres de cabeça—Enxaquecas—Nevralgias—Resfriados—Azias—Excessos de alimentação e de BEBIDAS

Sem contra-indicação—Envelope Cr$ 2,00 apenas

SEPAN

Sociedade de Expansão Comercial do Rio Grande do Norte Ltda.

Rua Dr. Barata 194

NATAL

Filiada à "SEPA" Sociedade de Expansão Comercial Ltda. — Rio de Janeiro

Maquinas de somar «VICTOR» Refrigeradores e Bebedouros «NORGE» Cataventos «WINCHARGER» Radios «ZENITH« Maquinas de escrever «Hermes Baby», «Hermes 2000» e «Hermes 6» — Ventiladores e Ferros Eletricos, Baterias de aluminio Rochedo e Chaleira. Radios «Mullard»

Distribuidores exclusivos para todo o Estado da:

Borg-Warner International Corporation, de **Detroit**, Zenith Radio Corporation, de **Chicago**, Wincharger Corperation, de **Sioux City, Iowa**, «Companhia de Cimento Portland Poty» **Recife**, – «Eternit do Brasil Cimento Amianto S. A.»– e Cimento São Caetano de **São Paulo**, e Cia. Siderurgica Belgo Mineira, **Minas Gerais**

Fabricantes de Moveis. portões e esqoadrias de ferro

FARMACIA MAIA

DE

ADAUTO FERNANDES MAIA

A Farmacia Maia, em sua nova organização comercial, apresenta sempre os melhores preços da cidade.

MANIPULAÇÃO RIGOROSA

Serviço rapido e garantido

Praca 7 de Setembro, 540 - Telef. 1234

NATAL

Compre de uma vez...

e pague por mês

PELO

"Credimovel"

DA

"Mobiliária Martins"

Rua Frei Miguelinho n. 130

Fone: 1229

NATAL

TEATRO CARLOS GOMES

DIAS 9, 10 11, 12 e 13 DE MAIO DE 1949

TEMPORADA POPULAR

da

Companhia Pozzoli

Direção artistica: JOSÉ POZZOLI

ELENCO

Marilita Pozzoli
José Pozzoli
Maria Celia
Og Pozzoli
Joméri
Hiram

Armazem Natal

O maior fornecedor de generos
alimenticios da capital

ENTREGA À DOMICILIO

Avenida Rio Branco n. 566

TELEFONE 1210

Cidade Alta — NATAL

Serviço especialisado para

Ford-Mercury-Lincoln

Com metodos aprovados pela Fabrica:

Somente os agentes **FORD**, podem oferecer, aos proprietarios de **FORD, MERCURY** e **LINCOLN**, todas as vantagens de um serviço especialisado, executado por mecanicos que os conhecem a fundo. Porque seus revendedores, é natural que tenham maiores facilidades e estejam melhor preparados para prestar a espécie de serviço que o seu carro requer. Quando fazem alguma substituição, só usam peças legitimas **FORD, MERCURY** e **LINCOLN** tal e qual as que foram colocadas originalmente na Fabrica.

Venham conhecer o

DEPARTAMENTO DE SERVIÇO DA AGENCIA FORD

Ao lado da cortezia e presteza, o Senhor encontrará as vantagens de um material feito especialmente para proteger o seu carro, manejado por mecanicos especialisados

Nossos metodos são aprovados pela Fabrica e o Snr. aprovará o resultado!

O revendedor Ford conhece melhor o seu carro

BEZERRA & CIA. - Av. Rio Branco, 205

Ajude-nos com a sua critica. Escreva dando a sua opinião sobre os nossos espetaculos, sinceramente, construtivamente, para que possamos melhorar sempre e sempre.

Correspondencia para: Caixa Postal n. 56— Natal.

SEGUNDA RE'CITA EM 10 DE MAIO DE 1949

— ás 20 horas —

A COMPANHIA POZZOLI

Apresenta:

O Beijo nas Trevas

(Le baiser dans les ténébres) grand-guignol

em 2 atos de MAURICE LEVEL

Tradução de Leopoldo Fróes, seu criador no Brasil

DISTRIBUIÇÃO:

Médico..... .....*Og Pozzoli*
Enfermeira .....*Maria Celia*
João Dupré..... .....*Joméri*
Henrique Dublay ..... *José Pozzoli*
Pedro Granger... .....*Hiram*
Dr. Lavergne.... .....*Fernando Cardoso*
Joana .....*Marilita Pozzoli*

Ação: París

* * *

...Variedades-animadas por Macambira

Amanhã !

"LADRA"

3 atos de Silvino Lopes

Colecione os 5 programas da temporada e aguarde uma surpresa.

Bar e Confeitaria

CISNE

Distinção - Higiene — Ambiente Familiar

Rua João Pessoa 163 - Fone 1536

NATAL

Tip. AUGUSTO LEITE

O COMPRIMIDO QUE VOCÊ ESPERAVA! . . .

ALKA-SELTZER

Alivio imediato nas:

Dôres de cabeça—Enxaquecas—Nevralgias—Resfriados—Azias—Excessos de alimentação e de BEBIDAS

Sem contra-indicação—Envelope Cr$ 2,00 apenas

SEPAN

Sociedade de Expansão Comercial do Rio Grande do Norte Ltda.

Rua Dr. Barata 194

NATAL

Filiada à "SEPA" Sociedade de Expansão Comercial Ltda. — Rio de Janeiro

Maquinas de somar «VICTOR» Refrigeradores e Bebedouros «NORGE» Cataventos «WINCHARGER» Radios «ZENITH« Maquinas de escrever «Hermes Baby», «Hermes 2000» e «Hermes 6» — Ventiladores e Ferros Eletricos, Baterias de aluminio Rochedo e Chaleira. Radios «Mullard»

Distribuidores exclusivos para todo o Estado da:

Borg-Warner International Corporation, de **Detroit**, Zenith Radio Corporation, de **Chicago**, Wincharger Corporation, de **Sioux City, Iowa**, «Companhia de Cimento Portland Poty» **Recife**, – «Eternit do Brasil Cimento Amianto S. A.»– e Cimento São Caetano de **São Paulo**, e Cia. Siderurgica Belgo Mineira, **Minas Gerais**

Fabricantes de Moveis, portões e esquadrias de ferro

FARMACIA MAIA

DE

ADAUTO FERNANDES MAIA

A Farmacia Maia, em sua nova organização comercial, apresenta sempre os melhores preços da cidade.

MANIPULAÇÃO RIGOROSA

Serviço rapido e garantido

Praca 7 de Setembro, 540 - Telef. 1234

NATAL

Compre de uma vez...

e pague por mês

PELO

"Credimovel"

DA

"Mobiliária Martins"

Rua Frei Miguelinho n. 130

Fone: 1229

NATAL

TEATRO CARLOS GOMES

DIAS 9, 10 11, 12 e 13 DE MAIO DE 1949

TEMPORADA POPULAR

da

Companhia Pozzoli

Direção artistica: JOSÉ POZZOLI

ELENCO

Marilita Pozzoli
José Pozzoli
Maria Celia
Og Pozzoli
Joméri
Hiram

Armazem Natal

O maior fornecedor de generos alimenticios da capital

ENTREGA À DOMICILIO

Avenida Rio Branco n. 566

TELEFONE 1210

Cidade Alta — NATAL

Serviço especialisado para

Ford-Mercury-Lincoln

Com metodos aprovados pela Fabrica:

Somente os agentes **FORD**, podem oferecer, aos proprietarios de **FORD, MERCURY** e **LINCOLN**, todas as vantagens de um serviço especialisado, executado por mecanicos que os conhecem a fundo. Porque seus revendedores, é natural que tenham maiores facilidades e estejam melhor preparados para prestar a espécie de serviço que o seu carro requer. Quando fazem alguma substituição, só usam peças legitimas **FORD, MERCURY** e **LINCOLN** tal e qual as que foram colocadas originalmente na Fabrica.

Venham conhecer o

DEPARTAMENTO DE SERVIÇO DA AGENCIA FORD

Ao lado da cortezia e presteza, o Senhor encontrará as vantagens de um material feito especialmente para proteger o seu carro, manejado por mecanicos especialisados

Nossos metodos são aprovados pela Fabrica e o Snr. aprovará o resultado!

O revendedor Ford conhece melhor o seu carro

BEZERRA & CIA. - Av. Rio Branco, 205

Ajude-nos com a sua critica. Escreva dando a sua opinião sobre os nossos espetaculos, sinceramente, construtivamente, para que possamos melhorar sempre e sempre.

Correspondencia para: Caixa Postal n. 56— Natal.

TERCEIRA RE'CITA EM 11 DE MAIO DE 1949

— ás 20 horas —

A COMPANHIA POZZOLI

Apresenta:

"LADRA"

3 atos de Silvino Lopes

DISTRIBUIÇÃO:

Grilo ..... *José Pozzoli*
Evangelina ..... *Marilita Pozzoli*
Giorinha ..... *Maria Celia*
Machado ..... *Og Pozzoli*
Marcelo ..... *Joméri*

* * *

...Variedades-animadas por Macambira

Amanhã !

"Os Transviados"

3 emocionantes atos de Amaral Gurgel

Coleciono os 5 programas da temporada e aguarde uma surpresa.

Bar e Confeitaria

CISNE

Distinção - Higiene — Ambiente Familiar

Rua João Pessoa 163 - Fone 1536

NATAL

Tip. AUGUSTO LEITE

O COMPRIMIDO QUE VOCÊ ESPERAVA! . . .

ALKA-SELTZER

Alivio imediato nas:

Dôres de cabeça—Enxaquecas—Nevralgias—Resfriados—Azias—Excessos de alimentação e de BEBIDAS

Sem contra-indicação—Envelope Cr$ 2,00 apenas

SEPAN

Sociedade de Expansão Comercial do Rio Grande do Norte Ltda.

Rua Dr. Barata 194

NATAL

Filiada à "SEPA" Sociedade de Expansão Comercial Ltda. — Rio de Janeiro

Maquinas de somar «VICTOR» Refrigeradores e Bebedouros «NORGE» Cataventos «WINCHARGER» Radios «ZENITH« Maquinas de escrever «Hermes Baby», «Hermes 2000» e «Hermes 6» — Ventiladores e Ferros Eletricos, Baterias de aluminio Rochedo e Chaleira. Radios «Mullard»

Distribuidores exclusivos para todo o Estado da :

Borg-Warner International Corporation, de **Detroit**, Zenith Radio Corporation, de **Chicago**, Wincharger Corporation, de **Sioux City, Iowa**, «Companhia de Cimento Portland Poty» **Recife**, – «Eternit do Brasil Cimento Amianto S. A.»– e Cimento São Caetano de **São Paulo**, e Cia. Siderurgica Belgo Mineira, **Minas Gerais**

Fabricantes de Moveis, portões e esquadrias de ferro

FARMACIA MAIA

DE

ADAUTO FERNANDES MAIA

A Farmacia Maia, em sua nova organização comercial, apresenta sempre os melhores preços da cidade.

MANIPULAÇÃO RIGOROSA

Serviço rapido e garantido

Praca 7 de Setembro, 540 - Telef. 1234

NATAL

Compre de uma vez...

e pague por mês

PELO

"Credimovel"

DA

"Mobiliária Martins"

Rua Frei Miguelinho n. 130

Fone: 1229

NATAL

TEATRO CARLOS GOMES

DIAS 9. 10 11, 12 e 13 DE MAIO DE 1949

TEMPORADA POPULAR

da

Companhia Pozzoli

Direção artistica: JOSÉ POZZOLI

ELENCO

Marilita Pozzoli
José Pozzoli
Maria Celia
Og Pozzoli
Joméri
Hiram

Armazem Natal

O maior fornecedor de generos
alimenticios da capital

ENTREGA À DOMICILIO

Avenida Rio Branco n. 566

TELEFONE 1210

Cidade Alta — NATAL

Serviço especialisado para

Ford-Mercury-Lincoln

Com metodos aprovados pela Fabrica:

Somente os agentes **FORD**, podem oferecer, aos proprietarios de **FORD, MERCURY** e **LINCOLN**, todas as vantagens de um serviço especialisado, executado por mecanicos que os conhecem a fundo. Porque seus revendedores, é natural que tenham maiores facilidades e estejam melhor preparados para prestar a espécie de serviço que o seu carro requer. Quando fazem alguma substituição, só usam peças legitimas **FORD, MERCURY** e **LINCOLN** tal e qual as que foram colocadas originalmente na Fabrica.

Venham conhecer o

DEPARTAMENTO DE SERVIÇO DA AGENCIA FORD

Ao lado da cortezia e presteza, o Senhor encontrará as vantagens de um material feito especialmente para proteger o seu carro, manejado por mecanicos especialisados

Nossos metodos são aprovados pela Fabrica e o Snr. aprovará o resultado!

O revendedor Ford conhece melhor o seu carro

BEZERRA & CIA. - Av. Rio Branco, 205

Ajude-nos com a sua critica. Escreva dando a sua opinião sobre os nossos espetaculos, sinceramente, construtivamente, para que possamos melhorar sempre e sempre.

Correspondencia para: Caixa Postal n. 56— Natal.

QUARTA RE'CITA EM 13 DE MAIO DE 1949

— ás 20 horas —

A COMPANHIA POZZOLI

Apresenta:

"Os Transviados"

3 atos de Amaral Gurgel

DISTRIBUICÃO:

Promotor..... *Joméri*
Dr. Noberto..... *José Pozzoli*
Juiz..... *Inacio Pereira*
Carolina..... *Marilita Pozzoli*
Julio Matias..... *Og Pozzoli*
Lidia..... *Maria Celia*
Padre Antonio..... *Hiram Pereira*
Dr. Paulo..... *Joméri*

JURADOS

Ação: São Paulo (interior)

...Variedades-animadas por Macambira

Amanhã!

Deus lhe pague...

A peça imortal que dispensa reclame, para encerramento da temporada popular:

Colecione os 5 programas da temporada e aguarde uma surpresa.

Bar e Confeitaria

CISNE

Distinção - Higiene — Ambiente Familiar

Rua João Pessoa 163 - Fone 1536

NATAL

Tip. AUGUSTO LEITE

O COMPRIMIDO QUE VOCÊ ESPERAVA! . . .

ALKA-SELTZER

Alivio imediato nas:

Dôres de cabeça—Enxaquecas—Nevralgias—Resfriados—Azias—Excessos de alimentação e de BEBIDAS

Sem contra-indicação—Envelope Cr$ 2,00 apenas

SEPAN

Sociedade de Expansão Comercial do Rio Grande do Norte Ltda.

Rua Dr. Barata 194

NATAL

Filiada à "SEPA" Sociedade de Expansão Comercial Ltda. — Rio de Janeiro

Maquinas de somar «VICTOR» Refrigeradores e Bebedouros «NORGE» Cataventos «WINCHARGER» Radios «ZENITH« Maquinas de escrever «Hermes Baby», «Hermes 2000» e «Hermes 6» — Ventiladores e Ferros Eletricos, Baterias de aluminio Rochedo e Chaleira. Radios «Mullard»

Distribuidores exclusivos para todo o Estado de:

Borg-Warner International Corporation, de **Detroit**, Zenith Radio Corporation, de **Chicago**, Wincharger Corporation, de **Sioux City, Iowa**, «Companhia de Cimento Portland Poty» **Recife**, – «Eternit do Brasil Cimento Amianto S. A.»– e Cimento São Caetano de **São Paulo**, e Cia. Siderurgica Belgo Mineira, **Minas Gerais**

Fabricantes de Moveis, portões e esquadrias de ferro

FARMACIA MAIA

DE

ADAUTO FERNANDES MAIA

A Farmacia Maia, em sua nova organização comercial, apresenta sempre os melhores preços da cidade.

MANIPULAÇÃO RIGOROSA

Serviço rapido e garantido

Praca 7 de Setembro, 540 - Telef. 1234

NATAL

Compre de uma vez...

e pague por mês

PELO

"Credimovel"

DA

"Mobiliária Martins"

Rua Frei Miguelinho n. 130

Fone: 1229

NATAL

TEATRO CARLOS GOMES

DIAS 9. 10 11, 12 e 13 DE MAIO DE 1949

TEMPORADA POPULAR

da

Companhia Pozzoli

Direção artistica: JOSÉ POZZOLI

ELENCO

Marilita Pozzoli
José Pozzoli
Maria Celia
Og Pozzoli
Joméri
Hiram

Armazem Natal

O maior fornecedor de generos
alimenticios da capital

ENTREGA Á DOMICILIO

Avenida Rio Branco n. 566

TELEFONE 1210

Cidade Alta — NATAL

Serviço especialisado para

Ford-Mercury-Lincoln

Com metodos aprovados pela Fabrica:

Somente os agentes **FORD**, podem oferecer, aos proprietarios de **FORD, MERCURY** e **LINCOLN**, todas as vantagens de um serviço especialisado, executado por mecanicos que os conhecem a fundo. Porque seus revendedores, é natural que tenham maiores facilidades e estejam melhor preparados para prestar a espécie de serviço que o seu carro requer. Quando fazem alguma substituição, só usam peças legitimas **FORD, MERCURY** e **LINCOLN** tal e qual as que foram colocadas originalmente na Fabrica.

Venham conhecer o

DEPARTAMENTO DE SERVIÇO DA AGENCIA FORD

Ao lado da cortezia e presteza, o Senhor encontrará as vantagens de um material feito especialmente para proteger o seu carro, manejado por mecanicos especialisados

Nossos metodos são aprovados pela Fabrica e o Snr. aprovará o resultado!

O revendedor Ford conhece melhor o seu carro

BEZERRA & CIA. - Av. Rio Branco, 205

Ajude-nos com a sua critica. Escreva dando a sua opinião sobre os nossos espetaculos, sinceramente, construtivamente, para que possamos melhorar sempre e sempre.

Correspondencia para: Caixa Postal n. 56— Natal.

QUINTA RE'CITA EM 15 DE MAIO DE 1949

— ás 20 horas —

A COMPANHIA POZZOLI

Apresenta:

Deus lhe pague...

3 atos divididos em 9 quadros, do escritor JORACY CAMARGO

DISTRIBUICÃO:

Mendigo ..... *José Pozzoli*
Outro mendigo ..... *Og Pozzoli*
Vieira de Castro ..... *F. Cardoso*
Maria ..... *Maria Celia*
Patrão ..... *Hiram Pereira*
Visinha ..... *Lurdes Nascimento*
Nancy ..... *Marilita Pozzoli*
Péricles ..... *Joméri*

Devotos, transeuntes, etc.

Assistiu á todos os espetaculos? Colecionou os 5 programas? Pois agora vá apresentá-los á «Loja Renner» Rua Cel. Bonifacio 153 - e reclame um coupon numerado para uma surpresa.

Com o espetaculo de hoje, ultimo da temporada, cessam todos os permanentes.

Bar e Confeitaria

CISNE

Distinção - Higiene — Ambiente Familiar

Rua João Pessoa 163 - Fone 1536

NATAL

Tip. AUGUSTO LEITE

O COMPRIMIDO QUE VOCÊ ESPERAVA! . . .

ALKA-SELTZER

Alivio imediato nas:

Dôres de cabeça—Enxaquecas—Nevralgias —Resfriados—Azias—Excessos de alimentação e de BEBIDAS

Sem contra-indicação—Envelope Cr$ 2,00 apenas

SEPAN

Sociedade de Expansão Comercial do Rio Grande do Norte Ltda.

Rua Dr. Barata 194

NATAL

Filiada à "SEPA" Sociedade de Expansão Comercial Ltda. — Rio de Janeiro

Maquinas de somar «VICTOR» Refrigeradores e Bebedouros «NORGE» Cataventos «WINCHARGER» Radios «ZENITH« Maquinas de escrever «Hermes Baby», «Hermes 2000» e «Hermes 6» — Ventiladores e Ferros Eletricos, Baterias de aluminio Rochedo e Chaleira. Radios «Mullard»

Distribuidores exclusivos para todo o Estado de :

Borg-Warner International Corporation, de **Detroit,** Zenith Radio Corporation, de **Chicago,** Wincharger Corporation, de **Sioux City, Iowa,** «Companhia de Cimento Portland Poty» **Recife,** – «Eternit do Brasil Cimento Amianto S. A.»– e Cimento São Caetano de **São Paulo,** e Cia. Siderurgica Belgo Mineira, **Minas Gerais**

Fabricantes de Moveis, portões e esquadrias de ferro

FARMACIA MAIA

DE

ADAUTO FERNANDES MAIA

A Farmacia Maia, em sua nova organização comercial, apresenta sempre os melhores preços da cidade.

MANIPULAÇÃO RIGOROSA

Serviço rapido e garantido

Praca 7 de Setembro, 540 - Telef. 1234

NATAL

Compre de uma vez...

e pague por mês

PELO

"Credimovel"

DA

"Mobiliária Martins"

Rua Frei Miguelinho n. 130

Fone: 1229

NATAL

Demonstração do Livro

"CANTARES"

PROGRAMA

DEDICADO AS AUTORIDADES DO ESTADO

ESCRITO E MUSICADO POR :

VICTORIANO DE MEDEIROS

NATAL

RIO GRANDE DO NORTE

BRASIL

Maio 1949

Demonstração do Livro

"CANTARES"

PROGRAMA

DEDICADO AS AUTORIDADES DO ESTADO

ESCRITO E MUSICADO POR:

VICTORIANO DE MEDEIROS

NATAL

RIO GRANDE DO NORTE

BRASIL

Maio 1949

1.º

NATAL

Canção dedicada a Cidade do Natal

2.º

CANTO DA SAUDADE

(*Fado-Canção*)

3.º

PAGINA ANTIGA

(*Tango-Canção*)

4.º

VELHO COQUEIRO

(*Canção*)

5.º

VÓZ DO PASSADO

(*Fado-Canção*)

6.º

MORENA DO SERTÃO

(*Canção*)

7.º

CANÇÃO DO EXPEDICIONARI

(*Canção*)

Natal, 19 de Maio 1949

PROGRAMA

Ás 6,30 — Missa em ação de graças na Catedral, celebrada pelo Revdmo. Pe. Pereira Neto. — Canticos sacros pela Escola Cantorum dos Salesianos.

Ás 9,00 — Aposição do retrato do Prof. Severino Bezerra, no Grupo Escolar "Isabel Gondim", seguindo-se comemorações internas, numeros de orfeão e recitativos.

Ás 10,00 — Aposição do retrato do Prof. Severino Bezerra, no Grupo Escolar "Augusto Severo", seguindo-se declamações e canticos orfeônicos.

Ás 14,00 — Homenagem da Escola Profissional Feminina ao Prof. Severino Bezerra de Mélo.

Ás 20,00—79.ª **AUDIÇÃO DO CURSO WALDEMAR DE ALMEIDA.**

I—O CAMINHO DA ROSA ... ... **Oestens**
Lieny Leandro

II—DOLL'S DREAM ... ... **F. Oes ens**
Maria Lucia Bezerra

III—PRELUDIO N.º 7 ... ... **Chopin**
Leimas Martins

IV—ROMANCE ... ... **Diabelli**
Lais de Barros e Maria Lucia Bezerra

V—VALSA N.º 4 ... ... **Chopin**
Amelia Pinheiro

VI—DANSA DE MAMULENGOS ... ... **Waldemar de Almeida**
Iracema de Oliveira

VII—Discurso do Maestro Waldemar de Almeida saudando o homenageado, ofertando-lhe uma lembrança em nome do Majisterio Potiguar.

VIII—VALSA N.º 1 ... ... **Francisco Mignone**
Marilda Barbosa

IX—ROMANCE ... ... **Mendelssohn**
Walderez de Oliveira

X—MOMENTO CAPRICHOSO ... ... **C. M. Webler**
XI—NOTURNO ... ... **Chopin**
Nara de Oliveira

XII—PRELUDIO EM SOL MENOR ... ... **Racheminoff**
Wanda Lamas Grandi

XIII—RHAPSODIA ... ... **Listz**
Moisés Roiz

EM TODAS AS SOLENIDADES FAR-SE-Á OUVIR A BANDA DE MUSICA INFANTIL DO DEPARTAMENTO DE EDUCAÇÃO

Prof. Severino Bezerra de Mello

Nasceu em Nazareth, Pernambuco, a 20 de maio de 1888, filho de João Bezerra de Mélo, ferroviario e D. Idalina Bezerra de Mélo. Fez seus estudos primarios em Recife, de onde se transferiu para Natal, em 1904, quando seu pai veio servir como tesoureiro da companhia construtora da Estrada de Ferro Central do Rio Grande do Norte. Em 10 de Dezembro de 1910, recebeu o diploma de Professor, sendo integrante da 1.ª turma da Escola Normal de Natal. A 26 do mesmo mês contraiu nupcias com D. Judith de Castro Barbosa, sua colega de turma, tendo ambos seguido para São José de Mipibú, nomeados pelo Governador Alberto Maranhão para o Grupo Escolar daquela cidade.

Depois de uma permanencia de 11 anos conseguiu transferencia, mediante concurso, para um cargo de Professor Primario em Natal, tendo prestado serviços ao ensino primário até 1924 quando fez concurso para cadeira de Instrução Moral e Civica, do Ateneu.

Sem embargo de suas atividades como professor público, dedicou-se desde muito cêdo ao ensino particular, tendo em 1927 reaberto o Colegio Pedro II, cujo diretor necessitara ausentar-se do Estado. Nesse estabelecimento funcionaram, até 1932, cursos comerciais, ginasiais e primarios, prestando os mais relevantes serviços à causa da Educação em nosso Estado. Foi tambem, durante longos anos, Diretor e Professor da Escola de Comercia de Natal, Professor da Escola Doméstica e da Escola Feminina de Comercio.

Na sua vida pública destaca-se sua atuação à frente do Departamento de Educação, nos Governos: Irineu Joffily, Bertino Dutra, Fernandes Dantas, Georgino Avelino, Ubaldo Bezerra, Orestes Lima, Miguel Seabra e José Varela.

Sempre incansavel em olhar e beneficiar cada vez mais o progresso de Educação em todos os seus setores. Severino Bezerra incentiva de modo todo especial o desenvolvimento dos Jardins de Infancia, Música, Canto Orfeônico e Educação Fisica na Capital e no interior do Estado. Tem ainda ao seu credito ser o instituidor da merenda escolar nas escolas públicas. Não obstante ter feito o curso Ginasial e o vestibular de Direito, na Faculdade de Recife, não poude, pelas dificuldades com que sempre lutou — familia muito grande e rendas muito pequenas, — realizar seu grande desejo de bacharelar-se em Direito.

Teatro Carlos Gomes

Dia 2 de Junho

Espetaculo da «Sociedade Artistica Estudantil»
em homenagem ao seu Conselho de Honra

Apresentação da alta comedia de
Luis Iglesias e Miguel Santos, em 3 atos

O "PIVETE"

ELENCO (por ordem de entrada)

Paulo	Fernando Luis
Rosa	Cleonice Bezerra
Isaura	Iraní Pereira
Chiquita	Maria Dantas
Adão	João Costa
Gentil	Ney de Souza
Camaleão	J. Maria Guilherme
Bibì	Inez Bastos
Argos	Breno Fernandes

Contra Regra	Francisco Elion
Supre-visor de cena	Pedro Dieb
Ponto	Ivanildo Seabra
Diretor de cena	José Maria

Cenoplastia: Cedida gentilmente pela diretoria do "Conjunto Teatral Potiguar"

CASA MACHADO

VIUVA M. MACHADO, SUCESSORA

•

O MAIS ANTIGO E CONCEITUADO ESTABELECIMENTO NO GENERO NESTA CAPITAL

COMPLETO SORTIMENTO DE GENEROS DE PRIMEIRA NECESSIDADE, FRUTAS VERDES, CONSERVAS :: E BEBIDAS NACIONAIS E ESTRANGEIRAS ::

•

RUA ULISSES CALDAS, 116—AV. RIO BRANCO, 55-A
RUA CHILE, 128 — FONES 1053 E 1554

A Formosa Siria

tendo um dos seus socios nas praças do Rio e São Paulo, comprado diretamente das fabricas, está recebendo as ULTIMAS NOVIDADES em tecidos e artigos para presentes, para serem vendidos a PREÇOS INEGUALAVEIS

A FORMOSA SIRIA

•

MATRIZ: RUA DR. BARATA, 177
FILIAL: AVENIDA RIO BRANCO, 580

—— NATAL ——

"Casa José Silva"

CASA FUNDADA EM 12 DE FEVEREIRO DE 1948

RUA CHILE, 116 — RIBEIRA — FONE: 2099

ESTIVAS EM GROSSO E A VARÊJO

•

VARIADO SORTIMENTO DE FOGOS

"Adrianino" e "Trovão"

A PREÇOS SEM COMPETIDORES !

Festejem o São João e São Pedro com fogos da CASA JOSE' SILVA! Cada freguês que comprar até Cr$ 40,00, tem direito a um avião B-25 gratis!

A CASA JOSE' SILVA mantem um belissimo sortimento no ramo de Estivas em Grosso e a Varejo !

VISITEM HOJE MESMO A

"Casa José Silva"

Seus preços são de combate a crise que atravessamos. Venham vêr para crêr, esta realidade !

•

RUA CHILE, 116 — FONE: 2099

A "SAE" tem sobre os ombros a missão de levantar o nivel artistico da classe estudantil ! Colabore com ela !!!

Para ouvir com perfeição suas "novelas" compre um radio

PHILIPS

O melhor de todos os radios do mundo !

Vendedor: **SERGIO SEVERO**

Rua Nisia Floresta, 101 — Fone: 1104

— NATAL —

Não procure em 5 estabelecimentos 5 marcas de discos diferentes !

Gumercindo Saraiva

vende as marcas de sua predileção

VICTOR, CONTINENTAL, CAPITOL, ODEON e COLUMBIA

Praça Augusto Severo, 107 — Fone: 2103

BAR E CONFEITARIA CISNE
CONFEITARIA HELVETICA
e CONFEITARIA AVENIDA

SÃO OS ESTABELECIMENTOS ONDE VOCÊ PODERÁ ENCONTRAR A MAIOR VARIEDADE DE FOGOS PARA OS FESTEJOS DE SÃO JOÃO !

Sociedade Artistica Estudantil

(FUNDADA A 25 DE AGOSTO DE 1948)

"A SAE tem por finalidade a difusão da arte em todas as suas modalidades"

CONSELHO DE HONRA

SILVIO PEDROZA
CARLOS LAMAS
CAMARA CASCUDO
SEVERINO BEZERRA
EDILSON VARELA

SOCIOS BENEMERITOS

GENERAL BINA MACHADO
SENADOR GEORGINO AVELINO
DEPUTADO DIOCLECIO DUARTE
DEPUTADO CAFE' FILHO
JORNALISTA ROMILDO GURGEL
JORNALISTA ROBERTO MARINHO

DIRETORIA EFETIVA

Presidene: **Fernando Luis da Camara Cascudo**
Vice-Presidente: **Gumercindo Amorim**
1.º Secretário: **Antonio Marques**
Tesoureiro: **Raimundo Machado**
Orador: **Paulo Dieb**

Diretor de Programas: **Pedro Dieb**
Diretor Musical: **Francisco Elion**
Diretor Teatral: **João Costa**
Supervisor Teatral: **J. M. Guilherme**
Diretor de Regional: **Gumercindo (flautista)**

SEDE PROVISORIA:
Avenida Junqueira Aires, 377 — Natal — Fone: 1852

INSCRIÇÕES ABERTAS TODAS AS QUARTAS E SABADOS DAS 14 ÁS 16,30, NA "RADIO POTÍ"

ESTUDANTES ENTREM NA "SAE"

A SEGUIR A "SAE" APRESENTARÁ

"OPERETA SEM MUSICA"

3 atos comicos de LUIS LEANDRO

INSCREVA-SE HOJE MESMO NA "SAE"

NEOCID EM PÓ —

contra todas pragas caseiras, tais como: pulgas, piolhos, percevejos, etc .
em latinhas pulverizadoras de 50 grs., muito práticas tambem para viagens.
em saquinhos de 100 grs. (sealcones) e papeletas de 500 grs. — para uso com a bomba polvilhadora NEOCID contra os insetos acima mencionados e BARATAS.

NEOCID LIQUIDO —

para tratamento de paredes pintadas e tetos em casas de cidades — contra moscas e mosquitos. Não deixa manchas ou outros vestígios de tratamento nos lugares tratados.

Distribuidores:
SEBASTIÃO CORREIA DE MELO
Rua Cel. Bonifacio, 175 — Natal

RADIOS E ELECTROLAS

CLIPPER

Os preferidos dos norte-riograndenses

DIVERSOS MODELOS EM EXPOSIÇÃO

FACILITA-SE O PAGAMENTO

PEDROZA, IRMÃO & CIA. LTDA.

Rua Cel. Bonifacio, 194 — Natal

Gurgel Amaral & Cia.

REPRESENTAÇÕES NACIONAIS E ESTRANGEIRAS

•

Madeiras, Cimento, Arame Farpado, Grampos, Redes

ACABA DE RECEBER GRANDE QUANTIDADE DE MAQUINARIA AGRICOLA, DESNATADEIRAS, MATERIAL PARA CONSTRUÇÕES, MAQUINAS DE ESCREVER "TORPEDO" COMERCIAL E PORTATIL DE FABRICAÇÃO ALEMÃ

Secções de Produtos Veterinarios

•

RUA CHILE, 241 – CAIXA POSTAL, 35

End. Telegr.: "Gurgelama" — Fone: 1107

—— NATAL ——

A "Sociedade Artistica Estudantil", é a mais perfeita organização de estudantes do Estado. Por este motivo, possue ela o apoio das autoridade, e a simpatia do povo! ESTUDANTES! Seja tambem um componente da SAE!

OURIVESARIA LOPES

DE **JOAQUIM L. SILVA**

É A SUA RELOJOARIA E A SUA HORA CERTA

Rua João Pessôa, 168 — Telefone: 1944 — NATAL

O Armazem do Norte

PRAÇA AUGUSTO SEVERO, 101

DE PROPRIEDADE DOS SRS. AMINADAB DE MELO E ANTENOR DA SILVA MELO, VENDERÁ DURANTE ESTE MÊS

UM MILHÃO DE CRUZEIROS

EM TECIDOS COM ABATIMENTO DE 10 A 30 POR CENTO

•

Não esqueça de fazer uma visita ao Gigante dos Tecidos

CASA DO ANTENOR

RUA PRESIDENTE BANDEIRA, 408 — ALECRIM

OUÇAM TODOS OS DOMINGOS ÁS 18,30 O PROGRAMA DO ESTUDANTE PARA A SOCIEDADE

"PARADA ESTUDANTIL"

ao microfone da RADIO POTI com os mais destacados elementos da mocidade potiguar

P_R_O_G_R_A_M_A

1 - Agradecimento por uma aluna do Colégio Nossa Senhora das Neves

2 - Orfeão - Colégio Nossa Senhora das Neves

3 - As 3 datas - Ginásio Imaculada Conceição

4 - Mi Carta - Ginásio 7 de Setembro

5 - Orfeão - Colégio Nossa Senhora das Neves

6 - Bailado - Ginásio Imaculada Conceição

7 - História Joanina - Ginásio 7 de Setembro

8 - Valsa nº 13 - Chopin - Colégio N.S. das Neves

9 - Begin the Begin - Ginásio 7 de Setembro

10 - Poesia - Ginásio N.S. das Vitórias - Assú

11 - Valsa do Adeus - Chopin - Ginásio 7 de Setembro

12 - Quem há de dizer - Ginásio 7 de Setembro

13 - O Trevo de 4 Folhas - Colégio N.S. das Neves

14 - Bonecas - Colégio N.S. das Neves.

(@(@(@(@&&&&&&&&&&&&&&&&

"FRENESI"

(IMPROPRIO ATÉ 18 ANOS)

3 atos de Charles Peyret — Trad. de Bricio de Abreu

DISTRIBUIÇÃO:

ESTER COQ. ..... *HENRIETTE MORINEAU*
MADAME COQ..... *René Bell*
AURELIA..... ..... *Margarida Rey*
MARTA..... ..... *Flora May*
ETIENNE..... *Manoel Pêra*
MARCOS..... *Dary Reis*
ESTEFANIA.. .... *Dinorah Pera*
EMPREGADA..... ..... *N. N.*
A GAROTA..... ... *Marilia Pêra*

AÇÃO—FRANÇA

NÃO SUBTENDA ESTE RAPEL

"MEUS FILHOS"

4 atos de Sidney Howard-Trad. de Raymundo Magalhães Junior

DISTRIBUIÇÃO:

HESTER..... ....*Flora May*
DELIA (creada)..... *Dinorah Pêra*
DAVID ..... *Jacy Campos*
CRISTINA..... .....*Margarida Reis*
ROBERT.....*Dary Reis*
SNRA. PHELPS..... *HENRIETTE MORINEAU*

Ação: Huma Cidade da Costa atlantica dos EE. Unidos.

ATUALIDADE

"ELIZABETH DA INGLATERRA"

(IMPROPRIO ATÈ 18 ANOS)

2 atos e 5 quadros de André Josset-Trad. de Bandeira Duarte

DISTRIBUIÇÃO:

ELISABETH..... ...*HENRIETTE MORINEAU*
ESSEX. .....*Paulo Serrado*
BURGLEY..... ..*J. Cheschiatti*
CECIL..... ..... *Jacy Campos*
ANTHONY BACON.....*Manoel Pêra*
FRANCI BANCON.....*Dary Reis*
WALTER RALEGH. .. *N. N.*
MARY HOWARD.....*Flora May*

ÉPOCA 1594 1602

O CASACO ENCANTADO

Fantasia em 3 atos e um epilogo de Lucia Benedetti

DISTRIBUIÇÃO:

Vovosinha..... *Dinorah Pera*
José, alfaiate..... *Dary Reis*
João, alfaiate..... *J. Ceschiatti*
Manequim..... *Carlos Martins*
Relogio..... *Margarida Rey*
Bruxo..... *Manoel Pera*
Pagem..... *Marília Pera*
Rei..... *Jacy Campos*
Princeza..... *Flora May*
Bruxa..... *HENRIETTE MORINEAU*
Ministro..... *Carlos Martins*

«UMA RUA CHAMADA PECADO»

(IMPROPRIO ATÈ 18 ANOS)

3 atos e 5 quadros, Tennesses Williams, trad. de Carlos Lage

DISTRIBUIÇÃO:

Uma preta	N. N.
Eunice Gúnter	Margarida Rey
Homem	N. N.
Marinheiro	N. N.
Vendedora de tamales	N. N.
Roberto Kowalsky	Manoel Pêra
Harold Mitchell	Jacy Campos
Stella Dowalsky	Flora May
Blanche Du Bois	Henriette Morineau
Steve Gunter	Dary Reis
Pablo Gonzalez	João Ceschiatti
Cobrador	Paulo Serrado
Vendedora de flores	René Bell
Medico	P. Serrado
Enfermeira	Dinorah Pêra

AÇÃO—em New Orleans Atualidade
(A street-car named desire)

"A GOVERNANTA"

(IMPROPRIO ATÈ 18 ANOS)

(MADEMOISELLE)

3 atos de Jacques Deval — Trad. de R. Duarte

DISTRIBUIÇÃO:

Luciano Galvoisier..... *Manoel Pera*
Alice Galvoisier..... *HENRIETTE MORINEAU*
Helena, empregada..... *Dinorah Pera*
Cristina Galvoisier..... *Flora May*
Valentim..... *Jacy Campos*
Mademoiselle..... *Margarida Rey*
Mauricio Galvoisier..... *Dary Reis*
Boutim..... *J. Ceschiatti*

AÇÃO — PARIS

O PECADO ORIGINAL

3 atos de Jean Cocteau — Trad. de Carlos Brant

(IMPROPRIO ATÈ 18 ANOS)

DISTRIBUIÇÃO:

Jorge..... *Manoel Pera*
Leonie..... *Margarida Rey*
Ivone..... *HENRIETTE MORINEAU*
Miguel..... *Dary Reis*
Madalena..... *Flora May*

AÇÃO: PARIS — Atualidade

"MEDÉIA"

(IMPROPRIO ATÈ 18 ANOS)

2 atos e 2 quadros de Euripedes-Adaptação livre de Robinson Jeffers-Trad. de Genolino Amado

Distribuição por ordem de entrada

A Ama..... *René Bell*
O Aio..... *João Ceschiatti*
Os Filhos de Médeia (*Marilia Pera* / (*Luiz Octavio*
Côro 1a. mulher de Corinto *Margarida Rey*
2a. mulher » » *Flora May*
3a. mulher » » *Dinorah Pera*
MEDÉIA..... *HENRIETTE MORINEAU*
Creon..... *Jacy Campos*
Jasão..... *Manoel Pera*
Egeu..... *Paulo Serrado*
O Escravo..... *Dary Reis*

Ação: Defronte á casa de MEDÉIA EM CORINTO
Esta peça foi escrita ha dois mil e trezentos anos

Programa

DO

RECITAL DE PIANO

DE

Benigna Meireles

A REALIZAR-SE

NO

TEATRO CARLOS GOMES

Quinta-feira, 14 de Julho de 1949

Ás 20 horas

1ª. PARTE

SONATA - dó menor — Beethoven

2ª. PARTE

MAZURKA - si menor
VALSA Nº. 7 - dó menor
NOTURNO - fá maior
POLONAISE MILITAR - lá maior
} Chopin

SCHERZO - si menor

3ª. PARTE

VALSA NOBRE — Waldemar de Almeida

1ª. VALSA DE ESQUINA - dó menor — Francisco Mignone

PRELUDIO - dó menor — R. A. Chmaninoff

SEVILLA — Albeniz.

VALSA-SCHERZO — Moszcowsky

TEATRO CARLOS GOMES

HOJE — ás 20 horas — HOJE

HONG CHÚ

misteriosa e enigmatica personalidade descendente de 3 gerações de magicos, apresenta a revista

UM MERGULHO NO INFERNO

condensando toda beleza e sedução oriental

destacando-se

O Canhão com a Bala Humana

Um verdadeiro desafio a lei da gravidade

Veja-o, aplauda-o, delire de emoção.

assista no mesmo espetaculo,

O CAIXÃO PREGADO

HONG CHÚ lança um repto aos carpinteiros de Natal. O proprio publico irá construir um caixão no qual será encerrado HONG CHÚ, que se libertará misteriosamente.

Assista HONG CHÚ, o mais perfeito ilusionista das americas.

Amanhã - Despedida da Companhia

MATINÉE ás 15,30 com preços reduzidos e ás 20 horas seu ultimo espetaculo

Diretor Comercial — Otto Henrique STEINDORFER

OITAVO CONCERTO

DA

Sociedade de Cultura Musical

DO

Rio Grande do Norte

APRESENTANDO

o Pianista

Oriano de Almeida

20,30 Horas

Teatro Carlos Gomes

Natal, 27 de Julho de 1949

PROGRAMA

RECITAL CHOPIN

I

8 VALSAS

- Grande Valsa Brilhante
- n. 10 em si menor
- n. 4 em fá maior
- Valsa Brilhante
- n. 7 em dó sustenido menor
- n. 8 em là bemol maior
- n. 11 em sol bemol menor
- Grande Valsa

II

SCHERZO n. 1

2 ESTUDOS
- op. 25 n. 1
- oP. 10 n. 3

SCHERZO n. 2

NOTURNO

SCHERZO n. 3

9°. CONCERTO

DA

Sociedade de Cultura Music

DO

Rio Grande do Norte

APRESENTANDO

o Pianista

Eric Landerer

20,30 Horas

Teatro Carlos Gomes

Natal, 5 de Agosto de 1949

PROGRAMA

I PARTE

BACH-LISZT	Fantasia e Fuga em sol menor
LISZT	Sonata em si menor (dedicada a Schumann)
	Introduccion
	Alegro energico
	Andante sostenuto
	Fugato
	Stretta
	Epilogo

II PARTE

CHOPIN	Polonaise em fá sustenido menor op. 44
	Berceuse
	4 Estudos

III PARTE

SCRIABINE	Estudo
SMETANA	Polka
FALLA	Danza del Molinero
FALLA	Danza del Fuego

PIANO ESSENFELDER
Representante
CARLOS LAMAS

ATUAL DIRETORIA
— DO —
CONJUNTO TEATRAL POTIGUAR

Sandoval Wanderley - Presidente
Nilo de Siqueira Costa - Vice-Presidente
Paulo Teixeira de Freitas - 1.° Secretario
Clarice Palma - 2.° Secretario
Fernando Cardoso - Tesoureiro
Pedro Martins Mendes - Bibliotecario
Marcelo Fernandes de Oliveira - Diretor Artistico

SÉDE:
Av. Rio Branco, 623
1.o andar
Cidade Alta

BIBLIOTECA
Leiros Coelho

Secção de jogos de salão

DEPARTAMENTO CULTURAL DO C. T. P.
Presidente
Jaime dos Guimarães Wanderley

Aguardem por estes dias a circulação da Revista «TEATRO» Preço Cr$ 5,00

Á Firma M. Martins & Cia, que cooperou para o maior brilhantismo do espetaculo de hoje, os nossos agradecimentos.

10° CONCERTO

DA

Sociedade de Cultura Musical

DO

Rio Grande do Norte

APRESENTANDO

a cantora soprano

Julia Caparrós

20,30 Horas

Teatro Carlos Gomes

Natal, 28 de Setembro de 1949

PROGRAMA

1ª Parte

BEETHOVEN	Adelaide
SCHUBERT	Impaciencia
SCHUMANN	Réverie
MASSENET	Elégie
GRANADOS	Playera

2ª Parte

PUCCINI	Mi chiamano Mimi	(La Boheme)
MASSENET	Addio mio picol desco	(Manon)
PUCCINI	Vissi d'arte	(Tosca)
CAPARRÓS	Gran es la meva angoixa	(La Ciudadela)

3ª Parte

A. COSTA	Ó luar da minha terra
ALVAREZ	La Partida
CAPARRÓS Poema de Araujo Filho. Poeta Riograndense	Historia Antiga
VALVERDE	Clavelitos
CAPARRÓS	C'era un usignolo

Acompanhamentos ao piano: Maestro Felipe Caparrós

PIANO ESSENFELDER

Representante — CARLOS LAMAS

TEATRO CARLOS GOMES

Temporada do Teatro de Amadores do Recife
29, 30, 31 de Outubro e 1 de Novembro

Sob os auspicios da

Sociedade de Cultura Musical do Rio Grande do Norte

Sabado 29, soiré ás 20,30 e Domingo 30, matinée às 16 horas

APRESENTANDO

"A Esquina Perigosa"

3 atos de J. B. PRIESTLEY
Tradução de MADALENA NICOL

Interpretam :

Snha. Margarida Cardoso	MISS MORGAN
Snha. Bebé Salazar	BETTY
Snra. Diná Rosa Borges de Oliveira	FRIDA
Snra. Carminha Carvalho	OLGA
Snr. Adelmar de Oliveira	ROBERTO
Snr. José Maria Marques	GORDON
Snr. Otavio da Rosa Borges	STANTON

Direção de ZIEMBINSKI

A peça decorre sem intervalos, apenas com duas pausas ligeiras

Contraregra-Francisco Miranda—*Maquinista*-João Alves—*Eletricista*-Anibal Mota—*Auxiliar*-Aluisio Pereira

O autor, no fim do 3° ato, vôlta a contar sua historia, para torná-la mais compreensivel — mas, já agora mostrando como se pode dobrar, sem atropelos, a "esquina perigosa" que cada um de nós tem em sua vida...

Gentilezas recebidas para os cenarios :

Movelaria Recife
Carlos Lamas
Viana & Cia.
Casa Lux

TEATRO CARLOS GOMES

Temporada do Teatro de Amadores do Recife

29, 30, 31 de Outubro e 1 de Novembro

Sob os auspicios da

Sociedade de Cultura Musical do Rio Grande do Norte

---

31 de Outubro e 1 de Novembro de 1949

20,30 HORAS

"A Casa de Bernarda Alba"

3 atos de GARCIA LORCA

Tradução de MARIA ROSA RIBEIRO

Interpretam :

Snha. Margarida Cardoso	PONCIA
Snra. Herci Lapa de Oliveira	CRIADA
Snra. Francisca C. de Oliveira	1ª MULHER e MENDIGA
Snha. Heloisa Rodrigues	2ª MULHER (Prudência)
Snra. Carminha Carvalho	ANGUSTIAS
Snha. Zelia Sena Caldas	MADALENA
Snra. Geninha Sá da R. Borges	ADÉLIA
Snha. Lais Macedo	AMÉLIA
Snha. Bebé Salazar	MARTIRIO
Snra. Diná R. Borges de Oliveira	BERNARDA
Snha. Vicentina F. do Amaral	MARIA JOSEFA

Direção de WALDEMAR DE OLIVEIRA

Cenarios de EROS GONÇALVES

Sugestões de LEITÃO DE BARROS

Trecho melódico de FELIPE CAPARRÓS

Gravações do RADIO CLUBE DE PERNAMBUCO

Sonoplastia-Reinaldo de Oliveira—*Contra-regra*-Francisco Miranda—*Maquinista*-João Alves—*Eletricista*-Anibal Mota—*Auxiliar*-Aluisio Pereira

Teatro de Amadores de Pernambuco

Gentilezas recebidas para os cenarios :

Movelaria Recife

Carlos Lamas

Viana & Cia.

Casa Lux

II PARTE

REPRESENTAÇÃO DE

UM CAPRICHO

original de A. Musset
tradução de Waldemar de Oliveira

Interpretam:

Sra. Geninha Sá de Oliveira Borges	MATILDE
Sra. Diná Rosa Borges de Oliveira	SRA. DE LERY
Snr. Waldemar de Oliveira	CHAVIGNI
Snr. Reinaldo de Oliveira	CRIADO

Direção de Waldemar de Oliveira

Contraregra-Francisco Miranda—*Maquinista*-João Alves—*Eletricista*-Anibal Mota—*Auxiliar*-Aluisio Pereira

---

Gentilezas recebidas para os cenarios:

Movelaria Recife
Carlos Lamas
Viana & Cia.
Casa Lux

TEATRO CARLOS GOMES

DIAS 30 DE NOVEMBRO, 1 E 2 DE DEZEMBRO

ALADIM E SALAMBÔ
OS ASTROS DA ILUSÃO

3 ÚNICOS ESPETÀCULOS DE
ILUSIONISMO!

DESLUMBRANTE PROGRAMA DE MAGIA MODERNA COMPLETAMENTE INÉDITO COM A REVISTA:

"MUNDO DAS MARAVILHAS"

BEBA
COLA BRASIL
BEM GELADA
A 1,50

TINTAS "IPIRANGA"

O MELHOR PRODUTO PARA CADA FIM

TINTAS, ESMALTES, VERNIZES E COMPOSIÇÕES PARA TODOS OS FINS COM RESULTADOS MAXIMOS DE PERFEIÇÃO.

Distribuidores exclusivos em Natal:

CASA LUX LTDA.

Rua Dr. Barata, 196

FONE, 1186 — Telegramas CASALUX

CAFÉ E RESTAURANTE CHILE

AGORA COM OUTRA ORGANIZAÇÃO

relhado para satisfazer o mais gente freguês, oferecendo variadissimo cardapio e perfeito serviço de Bar e iguarias.

ntação de FRANCISCO FELIPE

AVESSA AURELIANO, 42 — RIBEIRA.

ALCIDES MARINHO

Representações - Consignações e Conta Propria

Um escritorio que é recomendado pela grande aceitação que têm os produtos que representa.

RUA NIZIA FLORESTA N.º 95

Fone — 1904 — End. Teleg. **ALCIMARIN**

A União Faz a Força!...

EIS PORQUE O ARMAZEM DO NORTE E A CASA DO ANTENOR UNIDOS, UNIDOS VENCERÃO.
VENDAS QUASI SEM LUCROS EM NOVEMBRO E DEZEMBRO.

ARMAZEM DO NORTE LTDA.
— RIBEIRA —
CASA DO ANTENOR
— ALECRIM —

ELENCO DA COMPANHIA

ALADIM, O INCRIVEL. O magico resuscitador da magia medieval, numa surpreendente e desconhecida arte.

SALAMBÔ, A ENIGMATICA. Misteriosa sibila dos corredores de Karnac, sacerdotisa de amon.

VAKERIA, a pequena dançarina, felpinha de gente a dançar

JACINTO MAIA, a mais bela voz do Norte do Brasil.

GALINDO BORDA, o inca boliviano que desceu da cordilheira para cantar.

ZOLAMAR, a sambista que encanta os corações.

Comércio

Indústria

do Algodão

do Sal

FEIRA DE AMOSTRAS DO COMÉRCIO E DA INDÚSTRIA

sob os auspicios das classes produtoras do Rio Grande do Norte

e promovida pela "AGENCIA NATALENSE DE PUBLICIDADE"

A PROPAGANDA É O MELHOR VENDEDOR: INSINUA, CONVENCE E TRAZ COMPRADOR!

Use a cabeça e anuncie os [illegible]utos e mercadorias [illegible] FEIRA DE AMOSTRAS.

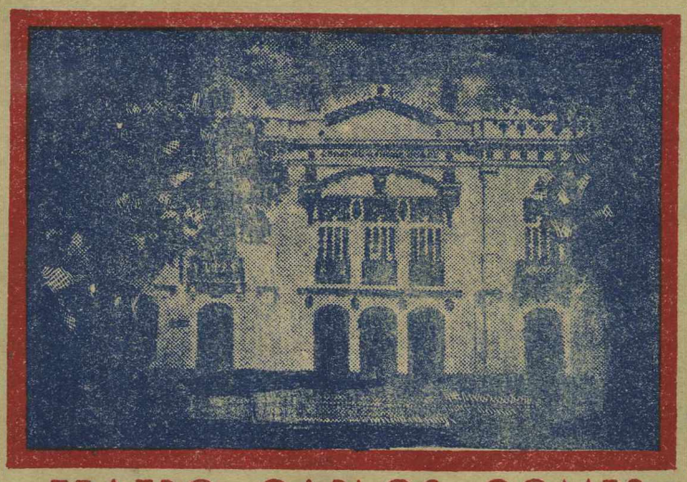

TEATRO CARLOS GOMES

LOCAL ONDE SERÃO INSTALADOS OS STANDS DE EXPOSIÇÃO

PEÇA INFORMAÇÕES:

Rua Frei Miguelinho, [illegible]

1.º andar

Caixa Postal 36

Telefone 2183

Homenagem aos Exmos. Srs. José Varela, Governador do Estado; Silvio Pedroza, Prefeito de Natal; Dix-Sept Rosado, Prefeito de Mossoró; Aldo Medeiros, Prefeito de Caicó; Tomaz Salustino, Presidente da Assembléia Legislativa; Olavo João Galvão, Presidente da Camara Municipal de Natal; Edilson Varela, Diretor dos Diarios e Radios Associados e as classes conservadoras representadas nos presidentes da Associação Comercial, Federação do Comercio e Sindicato do Comércio Varegista.

11° CONCERTO

DA

Sociedade de Cultura Musical

DO

Rio Grande do Norte

APRESENTANDO

a consagrada pianista

Déa Orcioli

◇◇◇◇◇◇◇◇

20,30 Horas

Teatro Carlos Gomes

Natal, 13 de Fevereiro de 1950

PROGRAMA

I

Bach-Tausig	Tocata e Fuga em Ré Menor
D. Scarlatti	2 Sonatas

II

CHOPIN	Valsa
	Mazurka
	Noturno
	Polonaise op 53

III

M. Falla	Danza del Molinero
Paulo Florence (brasileiro)	Nocturno (1ª audição)
Debussy	A Catedral Submergida
Paganini-Liszt-Busoni	Thema com Variações

NOTA IMPORTANTE

Os socios da Cultura Musical, de acordo com os Estatutos tem direito a 3 ingressos gratis em todos os concertos e recitais.
Solicite a sua inscrição no quadro social para obter este privilegio. Joia 100 cruzeiros, mensalidade 20 cruzeiros.

TEATRO CARLOS GOMES

Domingo, 12 de Março de 1950

O Conjunto Teatral Potiguar

apresenta

«ALE'M DO HORIZONTE»

Eugene Oneill

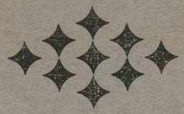

Abertura da temporada de 1950.

CONJUNTO TEATRAL POTIGUAR

Sociedade de amadores de Teatro

«ALÉM DO HORIZONTE»

EUGENE O'NEILL – Tradução portuguesa

Ensaiador – SANDOVAL WANDERLEY – Sonoplastia de ANGELO LAGROTTA.

Cenário de ZIEMBINSKY – Execução de JOSE' M. GUILHERME.

Efêito de Luz: – HUMBERTO MAGALHÃES, J. M. GUILHERME E JOÃO GADELHA Ponto: – PEDRO MARTINS MENDES

E'poca : 1900 – Ação: – Estados Unidos da America

DISTRIBUIÇÃO POR ORDEM DE ENTRADA:

Pedro Mayo - Paulo Teixeira - Camponio
André Mayo - Marcelo Fernandes - Camponio, irmão de Pedro
João Mayo - Carlos Siqueira - Camponio, chefe da familia
Julia - Teresinha Maia - Camponêsa, visinha da familia Mayo
Jeronimo - Sandoval Wanderley - Lôbo do Mar

Catarina - Clarice Palma - Mulher de João Mayo
Perpetua - Zete Wanderley - Mãe de Julia
Maria - Diva Tavares - Filha de Pedro
Trabalhador – N N.
Médico - Mussoline Fernandes

O CONJUNTO TEATRAL POTIGUAR

A G R A D E C E

Camara Municipal de Natal

Exmo. Snr. Dr. Claudionor de Andrade
D. D. Prefeito da Capital

Exmo. Snr. Dr. Marcelo Pessôa
D. D. Presidente do Teatro Universitario de Pernambuco

Exmo. Snr. Dr. Valdemar de Oliveira
D. D. Diretor do Teatro Santa Isabel do Recife

Maestro Valdemar de Almeida

Pintor Newton Navarro

A Imprensa (A Republica (Diario de Natal

Ao Radio { Radio Poty

Teatro Carlos Gomes

— Temporada de despedidas de—

MEIRA PIRES

E SEU

TEATRO ESCOLA

— (UMA OFICINA DE ARTE) —

UM ELENCO DE EXPLENDOROSAS REVELAÇÕES!

MEIRA PIRES

UMA HOMENAGEM AO AMERICA F. C. BI - CAMPEÃO DE FOOT-BALL DA CIDADE E AO BRASIL CLUBE.

"O MAIS JOVEM TEATROLOGO DO BRASIL"

Uma realidade! Uma Realisação! Apresentando as mais destacadas obras do teatro Nacional e um elenco de Moços que orgulha a cena brasileira.

"Atraves do Teatro se educa o espirito e se constitue o carater" -- MEIRA PIRES.

Peixada

FLORIDA BAR

Praia de Areia Prêta, 229

PETROPOLIS

O Recanto Preferido na Vida Noturna Potiguar

Peixes fritos e cusidos a qualquer hora da noite, com um grande sortimento de bebidas nacionais e extrangeiras.

Se V. S. deseja de um tratamento de Plasticos, Massagens Raquitismo, banho a vapor — Esmagrecer ou Engordar —

Procure o

HIDROSUFISIOTERAPRO

EMIDIO COELHO

Rua Juvino Barreto

- N.o 282 -

Bar e Restaurante FLORIDA

Av. Duque de Caxias, 41,45

Variado cardapio, Para os seus freguêzes desde 11:00, as 23:00 horas. Num perfeito ambiente de diversão e alegria.

BEBIDAS NACIONAIS E EXTRANGEIRAS

FOTO GREVY

— DE —

LUIS GREVY DA SILVA

Serviços de amadores. — Retratos p/ os fins - Vendas de Maquinas e materi. fotografico em geral — Fotografia a noite sem magnesio-Reproduções e ampliações Pontualidade na entrega - Preços módicos

Inscrição n.o 405

Av. Rio Branco, 597 · B

Natal — Rio Grande do Norte

Radios RCA Victor

Eletrolas, Pick - Ups, Vitrolas, Agulhas, Discos, Albuns, Projetores de cinema, Amplificadores, alto-falantes, Material para radio, etc . . .

Oficina radio · tecnica propria para serviço de assistencia aos seus clientes.

CARLOS LAMAS

Rua Dr. Barata, 233 - Fone, 1159

C. Postal, 87 - End. Teleg. «CLAMAS»

Natal — Rio Grande do Norte

UNIVERSSAL AUTO-PEÇAS ACCESSORIOS LTDA.

Peças e accessorios para ford. Chevrolet, Dodge, Plymouth e Internacional.

Vende peças e accessorios em geral para Bicicleta e Motocicleta.

REPRESENTANTES E EXPORTADORES

Agencia e Escritorio Avenida Tavares de Lira n.o 34

Natal — Rio Grande do Norte — Brasil

Real oleo de lavanda MALIBU'

Um produto da PERFUMARIA

Malibu' Ltda.

O melhor fixador para o penteado

Representante **Rubens Massud**

Rua Amaro Barreto n.o 1308 — Alecrim

Natal — Rio Grande do Norte

Se V. S. deseja fotografias com arte e perfeição, visite o

Studio Belas Artes

— DE —

José Sampaio de Souza

No Ed. Progresso

2.o andar sala 1.a e 2.a

Radios Phillips

Pick - ups.

Maquinas Remington e muitas outras coisas bôas e uteis «Vende»

Sergio Severo

Escola Civil de Mecânica de Aviação "Augusto Severo"

Diretores: J. Robert Perrine e Celino Esteves da Silva

Rua Exp. José Varela n.o 39

— Rocas —

Garibaldi Romano

Seguros, Representações e Conta Propria

Escritorio de Contabilidade

Rua Cel. Bonifacio, 227

End. Mossoró-1.o and. Sala 6

Fone, 1199 -- Ribeira

Nesta temporada serão encenadas as peças

O BONITÃO DA FAMILIA

3 atos de (MEIRA PIRES)

CRIME E PECADO

3 atos de MEIRA PIRES

ESPECTROS

3 atos de IBSEN

Elenco

Masculino

Meira Pires
Berckmans de Souza
Mucio Silva
José Gustavo

Feminino

Dilia Alves
Lia Chaves
Maria Zuleide

Administrador

Nivaldo Calvacanti

Secretario Comercial

PAULO SILVA

Assistentes: — LIA CHAVES — MUCIO SILVA

Contra Regra: — JOSÉ GUSTAVO

Ponto: — EXPEDITO MEIRA

Cenario confecção e concepção de MEIRA PIRES

Macnista chefe: PEDRO FONSECA

Auxl. PEDRO OLIVEIRA

Efeitos de Luz e Som MEIRA PIRES e seus Monitores

Livraria José Olimpio

EDITORA

Departamento de vendas a prestação

Clube do Livro Selecionado

Adquira os Livros que desejar e pague em Suaves prestações mensais

Representante para o Rio G. Norte

Fernando Luis

Av. Junqeuira Aires-37 - Fone: 1832

Sorveteria - Cruzeiro

Rua Princeza Isabel, 648 Fone, 2310

Ponto de Reunião Social de Natal

Aberto de 10:00 as 23:00 horas

Sorvetes -- Lanches

Bar Americano

Bebidas Nacionais e Extrangeiras

A Sorveteria Cruzeiro manterá durante o inverno, um perfeito serviço de lanches rapido.

OURIVESARIA BRITO

DE GENERINO BRITO

Travessa do Mexico, 75

Concertos de joias em geral com garantia e pontualidade na Entrega. Equipado com material apropriado para gravações e cravações

Natal Ribeira

O CONJUNTO TEATRAL POTIGUAR

apresentará em seu proximo espetaculo a famosa peça de

IBSEN

"QUANDO DESPERTARMOS DENTRE OS MORTOS"

A CHILENITA

CASA DAS NOVIDADES

Rua Ulisses Caldas n. 148

Casa duas Americas

Rua Ulisses Caldas n. 124

Grande emporio de novidades e tecidos de seda e algodão fleizela, Linhos, Tropicais, Casemiras etc.

CASA RUBI

Personalise sua elegancia usando as Confecções

DILE'A

CAMISAS
CUECAS E
PIJAMAS

CASA RUBI
a joia do
comercio

Rua Dr Barata n. 205 — NATAL

Fone - 2 15

Dar preferencia ao

Armazem do Norte

é defender a proqria economia.

Visitem sem compromisso a casa em apreço

Armasem do Norte

Pç. Augusto Severo 101 — Tel. 1404

O CALÇADOR

DE

J. FERREIRA

Rua Ulisses Caldas, 864

Calçados finos em ultimas criações

Studio Jaeci

— DE —

Jaeci Emerenciano Galvão

RUA JOÃO PESSÔA, 174 — A

ANEXO CASA HOLIWOOD — Fone n.º 2240

Atelier Fotografico de 1.a Linha. Equipamento Modernissimo
Para Reportagens a Noite, Casamentos aniversarios.
Secção para serviços de amadores etc.

Atendemos a domicilio com contrato previo
ou pelo Fone n.º 2240

AGUARDENTE "FASCINAÇÃO"

100 % Pura

A preferida por todos que a experimente
unico engarrafador e Exp.

SINVAL DUARTE PEREIRA

Rua Sachete N. 191

Natal — Rio Grande do Norte

TEATRO CARLOS GOMES

Sexta-feira. 8 de Abril de 1949 - ás 20 horas

Recital da poetisa e declamadora

Marilita Pozzoli

"A mais brasileira das declamadoras brasileiras" na opinião de José Lins do Rego

Marilita Pozzoli

Sobre Marilita, escreveu Humberto de Campos :

"Queremos, e isso é outra coisa, afirmar, e com sinceridade, que o Rio nunca viu e não verá talvez nunca, outra declamadora assim, porque ela encanta e entristece..."

No "O Combate", de Salvador. - Camilo de Jesus Lima escreveu :

"Na sua vibração nativista,—amor quasi carnal, sensual e estuante á nossa terra – senti algo de Bilac, um Bilac liberto dos cânones rigidos e algo de Olegario Mariano, um Olegario menos melancolico, mais novo, mais ébrio e extasiado da terra virgem..."

ELETROLUX

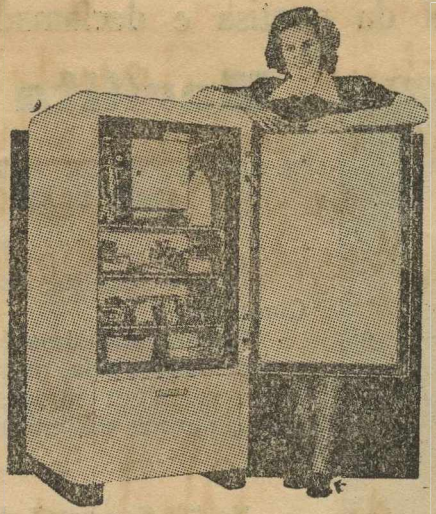

TRES NOVOS REFRIGERADORES MODERNOS

EM EXPOSIÇÃO

M., MARTINS & CIA.

RUA FREI MIGUELINHO, 130 — NATAL

PROGRAMA

Festa Comemorativa do Jubileu de Prata

— DE —

M. Martins & Cia.

NATAL RIO G. DO NORTE BRASIL

9 horas — Missa Solene na Catedral, celebrada pelo Exmo. Revmo. Bispo Diocesano D. Marcolino Dantas.

(Côro orfeónico, de 32 vozes, do Colegio Salesiano)

Benção da Bandeira do Jubileu.

A Banda de Musica da Policia Militar abrilhantará as solenidades.

10 horas — Hasteamento da Bandeira do Jubileu no estabelecimento da firma.

12/16 horas — «Churrasco Alegre» oferecido á laboriosa classe dos motoristas, amigos, clientes e colaboradôres da firma, com oferta de brindes e um surpreendente a animadissimo «show», na lagôa de «Manoel Felipe».

20 horas — Sessão solene no Teatro Carlos Gomes.
Apresentação de um concerto do notavel pianista Oriano de Almeida, obedecendo ao seguinte programa:

RECITAL CHOPIN

1a. Parte	2a. Parte
Balada em sol menor	Scherzo n. 2
2 Mazurkas	3 Valsas:
Polonaise em dó sustenido menor	Nocturnos em dó menor
3 Estudos < op. 10 n. 4, op. 10 n. 5, op. 10 n. 12	Polonaise op. 53

22 horas — Inicio do suntuoso Baile, na Boite do America Foot Ball Club, com um «show», caprichosamente escolhido.

24 horas — Entrada triunfal de um conjunto artistico de 25 senhoritas do nosso escôl, representando o Jubileu.
Este programa será filmado e retransmitido pela Radio Poty

Teatro Carlos Gomes

Dia 6 de Maio de 1949

— A'S 20 HORAS —

Continuando a temporada para 1949 o «Conjunto Teatral Potiguar» apresenta:

AMO TODAS AS MULHERES

Comedia em 3 Atos de Josè Wanderley e Daniel Rocha

(Com o presente espetaculo atinge o C. T. P. 119 representações em palcos Norte-Riograndense)

BAR E CONFEITARIA CISNE

De MUCIO MIRANDA

Completo serviço de Bar

—*CONSERVAS, DOCES, FRUTAS, BEBIDAS, FRIOS, etc.*—

Ponto chic da cidade — Ambiente puramente familiar

HIGIENE — CONFORTO — DISTINÇÃO

BAR E CONFEITARIA CISNE

Rua João Pessoa, 163 — FONE 1536

Exportadora DINARTE MARIZ S. A.

Exportação e Importação

Exploração de Minerios

End. Teleg. Geral «DIMARIZ»

Algodão, couros, peles e outros produtos nacionais.

PRENSA HIDRAULICA

MATRIZ:

CAICÓ — RUA CEL. MARTINIANO, 415

FILIAIS:

RIO DE JANEIRO — Rua do Rosario 81 — 5.° Andar — Sala 502

NATAL — Rua Chile, 154

CAIXA POSTAL, 116

Rio Grande do Norte

TINTAS "ÓTIMO"

SÃO PREFERIDAS

PORQUE SÃO AS MELHORES

DISTRIBUIDORES:

Wandick Lopes

O QUE É O «CONJUNTO TEATRAL POTIGUAR»

Sociedade fundada com a finalidade de proporcionar boa diversão ao publico, ao mesmo tempo que instruir os seus elementos na sublime e dificil arte do palco, o «Conjunto Teatral Potiguar» conseguiu dentro de oito anos de vida ativa se firmar no conceito do publico, de nossa terra, como um dos baluartes do movimento teatral no Rio Grande do Norte.

A despeito das enormes dificuldades que surgem a cada hora, do arrefecimento de uma parte de nossa sociedade, que ainda não quiz compreender o esforço e a bôa vontade dos que fazem teatro de amadores, o «Conjunto Teatral Potiguar» não esmoreceu ainda, na faina de conseguir o seu desideratum.

Não ha memoria de nenhuma sociedade de amadores ter conseguido levar á cena 119 representações. Somente o C. T. P. teve essa primazia, graças á bôa vontade e o esforço dos seus amadores e do seu corpo diretor.

Tudo isso representa, para a arte e para a cultura do Rio Grande do Norte, um ponto alto.

20 DE AGOSTO DE 1949

8.º ANIVERSARIO DO CONJUNTO TEATRAL POTIGUAR

1941-125 Representações-1949

Apresentação da linda peça em 3 atos

DE

Genolino inspirada num conto de Theophile Gauthier

"AVATAR"

A's 20 horas

TEATRO CARLOS GOMES

Teatro Carlos Gomes

Hoje—20 de Agosto de 1949—Hoje

ÁS 20 HORAS

Comemoração do oitavo aniversario do Conjunto Teatral Potiguar, que apresenta o seu grande espetaculo de Gala, dedicado aos socios de Honra e Honorarios, com a peça em 3 atos, de Genolino Amado

"AVATAR"

(Distribuição por ordem de entrada em cena)

Professor Nehrú Khan—Marcelo Fernandes
Horacio—Mussulini Fernandes
Conde Posnanski—Paulo Teixeira
Condessa Posnanski—Mariza Machado
Marcelo de Moraes—Paulo Casals
Izabel—Ina de Matos
Lucia—Dulce Silva

Ponto: *Pedro Mendes*—Contra-regra: José Barbosa e Vanildo Nascimento—Sonoplastia: Humberto Mágalhães. — Diretor de Céna: Paulo Teixeira—Cenoplastias—J. M. Guilherne.

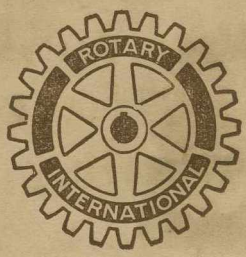

Hora de A

oferecida pela PREFEIT
DE NATAL, aos Rotar
do Distrito 123, no Salão
berto Maranhão" no TEA
CARLOS GOMES, às 21 horas d
20 de Abril de 1950, pelo famoso

TRIO BANDEIRANTE

◇◇ **PROGRAMA** ◇◇

PIANO: — Iracema Barboza
VIOLINO: — Hertha Kahn
CELO: — Cecilia 2

BEETHOVEM — TRIO N. 4
1.º Movimento - Alegro com brio

HAYON — TRIO N. 1
2.º Movimento - Adagio
3.º Movimento - Rondo

ARENSKY — SCHERZO do Trio Op. 32

SCHÜTT — Momentos de Valsa

PIANO "ESSENFELDER"
Distribuido pela firma **Carlos L**

. Ame

relóg. GRUEN

verde da

mpreza Potiguar de Melhoram

Av. Duque de Caxias, 198—Natal

do GRUEN do Presidente da Re

é de Cr$ 110.000,00

uo s avel estoque p

TEATRO CARLOS GOMES

MALTEMA
TOME FRIO,
QUENTE ou GELADO

DISTRIBUIDORES

J. OLIVEIRA & CIA.

Produtos de alta qualidade:

"PHILCO" — rádios, radiolas, refrigeradores, dos mais avançados modêlos.

"MONARK" — bicicleta de fabricação sueca, famosa pela sua durabilidade e elegância.

Distribuidores para todo o Estado:

Medeiros & Filho

Exposição e vendas:

Praça Augusto Severo n. 252

Fone, 1002 – NATAL

"BERTA"

Um fogão tradicional a serviço das bôas donas de casa — (Carvão e lenha)
Visitem sem compromisso a Esposição dos UNICOS DISTRIBUIDORES para o Estado do Rio G. do Norte:

SANTOS & CIA. LTDA.

AVENIDA TAVARES DE LYRA N.o 91/95

FONES — 1152 — 1606

HOJE

« JOÃO GANGORRA »

3 Atos de R. Magalhães Junior

Distribuição pela ordem de entrada em cena:

Adelia	-	IRACEMA DE ALENCAR
Aurora	-	Wanda Pinheiro
Maria	-	Hamilta Rodrigues
Padre Bazilio	-	Fernando Villar
Leonel	-	CARLOS DUVAL
João Galamarte	-	PROCOPIO
Marieta Telles	-	Ada de Camargo
Dr. Vicente	-	Italo Curcio

Como dizer-lhe «EU TE AMO!»

Acompanhe suas palavras de exaltado amor, com o presente que «diz tudo»: um belissimo relógio GRUEN — o presente inesquecivel.

GRUEN, 17 rubis — um relógio de valor duradouro. A mais alta precisão, a mais distinta elegância e o mais bélo desenho se juntam neste relógio.

GRUEN pela sua precisão tambem é o relógio oficial da Pan American World Airways.

Relógios GRUEN em exposição no recinto verde da

Empreza Potiguar de Melhoramentos, Ltda.

Av. Duque de Caxias, 198—Natal

O valor do GRUEN do Presidente da República é de Cr$ 110.000,00

A FORMOSA SIRIA

em homenagem a sua distinta freguesia está fazendo grandes remarcações, em todo seu formidavel estoque por todo este mez.

APROVEITEM!...

Av. Rio Branco, 580 - 584 — Dr. Barata - 177

A FORMOSA SIRIA

TEATRO CARLOS GOMES

ez.

DISTRIBUIDORES

J. OLIVEIRA & C.

Produtos de alta qualidade:

"PHILCO" — rádios, radiolas, refrigeradores, dos mais avançados modêlos.

"MONARK" — bicicleta de fabricação sueca, famosa pela sua durabilidade e elegância.

Distribuidores para todo o Estado:

Medeiros & Filho

Exposição e vendas:

Praça Augusto Severo n. 252

Fone, 1002 – NATAL

"BERTA"

Um fogão tradicional a serviço das bôas donas de casa — (Carvão e lenha)
Visitem sem compromisso a Esposição dos UNICOS DISTRIBUIDORES para o Estado do Rio G. do Norte:

SANTOS & CIA. LTDA.

AVENIDA TAVARES DE LYRA N.o 91/95

FONES — 1152 — 1606

HOJE

«DEMONIO FAMILIAR»

3 Atos de José de Alencar

Distribuição pela ordem de entrada em cena:

Carlotinha	-	Maria Lucia
Henriqueta	-	Hamilta Rodrigues
Pedro	-	PROCOPIO
Eduardo	-	Fernando Villar
Maria	-	IRACEMA DE ALENCAR
Vasconcellos	-	Aquilino Barreiros
Alfredo	-	Italo Curcio
Azevedo	-	CARLOS DUVAL

(Epoca: 1857)

Como dizer-lhe «EU TE AMO!»

Acompanhe suas palavras de exaltado amor, com o presente que «diz tudo»: um belissimo relógio GRUEN — o presente inesquecivel.

GRUEN, 17 rubis — um relógio de valor duradouro. A mais alta precisão, a mais distinta elegância e o mais bélo desenho se juntam neste relógio.

GRUEN pela sua precisão tambem é o relógio oficial da Pan American World Airways.

Relógios GRUEN em exposição no recinto verde da

Empreza Potiguar de Melhoramentos, Ltda.

Av. Duque de Caxias, 198—Natal

O valor do GRUEN do Presidente da República é de Cr$ 110.000,00

A FORMOSA SIRIA

em homenagem a sua distinta freguesia está fazendo grandes remarcações, em todo seu formidavel estoque por todo este mez.

APROVEITEM!...

Av. Rio Branco, 580 - 584 — Dr. Barata - 177

A FORMOSA SIRIA

TEATRO CARLOS GOMES

MALTEMA
TOME FRIO, QUENTE ou GELADO

DISTRIBUIDORES

J. OLIVEIRA & CIA.

Produtos de alta qualidade:

"PHILCO" — rádios, radiolas, refrigeradores, dos mais avançados modêlos.

"MONARK" — bicicleta de fabricação sueca, famosa pela sua durabilidade e elegância.

Distribuidores para todo o Estado:

Medeiros & Filho

Exposição e vendas:

Praça Augusto Severo n. 252

Fone, 1002 – NATAL

"BERTA"

Um fogão tradicional a serviço das bôas donas de casa — (Carvão e lenha)
Visitem sem compromisso a Esposição dos UNICOS DISTRIBUIDORES para o Estado do Rio G. do Norte:

SANTOS & CIA. LTDA.

AVENIDA TAVARES DE LYRA N.º 91/95

FONES — 1152 — 1606

HOJE

«ESCOLA DE MARIDOS»

3 Atos de Moliére - Trad. de Gastão Pereira da Silva

DISTRIBUIÇÃO

Izabel	-	Maria Lucia
Leonor	-	Wanda Pinheiro
Sganarelo	-	PROCOPIO
Aristeu	-	CARLOS DUVAL
Valerio	-	Fernando Villar
Ergasto	-	Italo Curcio
Comissario	-	Aquilino Barreiros
Escrivão	-	José de Souza

Como dizer-lhe «EU TE AMO!»

Acompanhe suas palavras de exaltado amor, com o presente que «diz tudo»: um belissimo relógio GRUEN — o presente inesquecivel.

GRUEN, 17 rubis — um relógio de valor duradouro. A mais alta precisão, a mais distinta elegância e o mais bélo desenho se juntam neste relógio.

GRUEN pela sua precisão tambem é o relógio oficial da Pan American World Airways.

Relógios GRUEN em exposição no recinto verde da

Empreza Potiguar de Melhoramentos, Ltda.
Av. Duque de Caxias, 198—Natal

O valor do GRUEN do Presidente da República é de Cr$ 110.000,00

A FORMOSA SIRIA

em homenagem a sua distinta freguesia está fazendo grandes remarcações, em todo seu formidavel estoque por todo este mez.

APROVEITEM!...

Av. Rio Branco, 580 - 584 — Dr. Barata - 177

A FORMOSA SIRIA

TEATRO CARLOS GOMES

MALTOMA

TOME FRIO,
QUENTE ou GELADO

DISTRIBUIDORES

J. OLIVEIRA & CIA.

Produtos de alta qualidade:

"PHILCO" — rádios, radiolas, refrigeradores, dos mais avançados modêlos.

"MONARK" — bicicleta de fabricação sueca, famosa pela sua durabilidade e elegância.

Distribuidores para todo o Estado:

Medeiros & Filho

Exposição e vendas:

Praça Augusto Severo n. 252

Fone, 1002 – NATAL

"BERTA"

Um fogão tradicional a serviço das bôas donas de casa — (Carvão e lenha)
Visitem sem compromisso a Esposição dos UNICOS DISTRIBUIDORES para o Estado do Rio G. do Norte:

SANTOS & CIA. LTDA.

AVENIDA TAVARES DE LYRA N.o 91/95

FONES — 1152 — 1606

HOJE

«AS MULHERES NÃO RESISTEM»

3 Atos de Aldo Benedete

DISTRIBUIÇÃO

Tomaz Savelli - CARLOS DUVAL
Marina Verani - Ada de Camargo
Alberto Verani - PROCOPIO
Creada - Wanda Pinheiro

Como dizer-lhe «EU TE AMO!»

Acompanhe suas palavras de exaltado amor, com o presente que «diz tudo»: um belissimo relógio GRUEN — o presente inesquecivel.

GRUEN, 17 rubis — um relógio de valor duradouro. A mais alta precisão, a mais distinta elegância e o mais bélo desenho se juntam neste relógio.

GRUEN pela sua precisão tambem é o relógio oficial da Pan American World Airways.

Relógios GRUEN em exposição no recinto verde da

Empreza Potiguar de Melhoramentos, Ltda.
Av. Duque de Caxias, 198—Natal

O valor do GRUEN do Presidente da República é de Cr$ 110.000,00

A FORMOSA SIRIA

em homenagem a sua distinta freguesia está fazendo grandes remarcações, em todo seu formidavel estoque por todo este mez.

APROVEITEM!...

Av. Rio Branco, 580 - 584 — Dr. Barata - 177

A FORMOSA SIRIA

TEATRO CARLOS GOMES

MALTEMA
TOME FRIO, QUENTE ou GELADO

DISTRIBUIDORES

J. OLIVEIRA & CIA.

Produtos de alta qualidade:

"PHILCO" — rádios, radiolas, refrigeradores, dos mais avançados modêlos.

"MONARK" — bicicleta de fabricação sueca, famosa pela sua durabilidade e elegância.

Distribuidores para todo o Estado:

Medeiros & Filho

Exposição e vendas:

Praça Augusto Severo n. 252

Fone, 1002 - NATAL

"BERTA"

Um fogão tradicional a serviço das bôas donas de casa — (Carvão e lenha)
Visitem sem compromisso a Esposição dos UNICOS DISTRIBUIDORES para o Estado do Rio G. do Norte:

SANTOS & CIA. LTDA.

AVENIDA TAVARES DE LYRA N.o 91/95

FONES — 1152 — 1606

HOJE

«PRECISA-SE DE UM PAI»

3 Atos de Muñoz Secca

DISTRIBUIÇÃO

Leandro	-	Italo Curcio
Criada	-	Wanda Pinheiro
Helena	-	IRACEMA DE ALENCAR
Manolo	-	Fernando Villar
Dom Quirós	-	PROCOPIO
Perêa	-	CARLOS DUVAL
Sarita	-	Maria Lucia
Margarida	-	Ada Camargo
Criado	-	Aquilino Barreiros
Criada	-	Hamilta Rodrigues

Ação: Madrid, Espanha — Atualidade

Como dizer-lhe «EU TE AMO!»

Acompanhe suas palavras de exaltado amor, com o presente que «diz tudo»: um belissimo relógio GRUEN — o presente inesquecivel.

GRUEN, 17 rubis — um relógio de valor duradouro. A mais alta precisão, a mais distinta elegância e o mais bélo desenho se juntam neste relógio.

GRUEN pela sua precisão tambem é o relógio oficial da Pan American World Airways.

Relógios GRUEN em exposição no recinto verde da

Empreza Potiguar de Melhoramentos, Ltda.

Av. Duque de Caxias, 198—Natal

O valor do GRUEN do Presidente da República é de Cr$ 110.000,00

A FORMOSA SIRIA

em homenagem a sua distinta freguesia está fazendo grandes remarcações, em todo seu formidavel estoque por todo este mez.

APROVEITEM!...

Av. Rio Branco, 580 - 584 — Dr. Barata - 177

A FORMOSA SIRIA

TEATRO CARLOS GOMES

MALTEMA
TOME FRIO,
QUENTE ou GELADO

DISTRIBUIDORES

J. OLIVEIRA & CIA.

Produtos de alta qualidade:

"PHILCO" — rádios, radiolas, refrigeradores, dos mais avançados modêlos.

"MONARK" — bicicleta de fabricação sueca, famosa pela sua durabilidade e elegância.

Distribuidores para todo o Estado:

Medeiros & Filho

Exposição e vendas:

Praça Augusto Severo n. 252

Fone, 1002 – NATAL

"BERTA"

Um fogão tradicional a serviço das bôas donas de casa — (Carvão e lenha)
Visitem sem compromisso a Esposição dos UNICOS DISTRIBUIDORES para o Estado do Rio G. do Norte:

SANTOS & CIA. LTDA.

AVENIDA TAVARES DE LYRA N.o 91/95

FONES — 1152 — 1606

HOJE

«DEUS LHE PAGUE»

3 atos de Joracy Camargo

DISTRIBUIÇÃO

(Por ordem de entrada em cena)

Mendigo	-	PROCOPIO
Barata	-	Italo Curcio
Vieira de Castro	-	Aquilino Barreiros
Maria	-	Wanda Pinheiro
Patrão	-	Fernando Villar
Visinha	-	Maria Lucia
Pericles	-	CARLOS DUVAL
Nancy	-	Hamilta Rodrigues

Atualidade.

Como dizer-lhe «EU TE AMO!»

Acompanhe suas palavras de exaltado amor, com o presente que «diz tudo»: um belissimo relógio GRUEN — o presente inesquecivel.

GRUEN, 17 rubis — um relógio de valor duradouro. A mais alta precisão, a mais distinta elegância e o mais bélo desenho se juntam neste relógio.

GRUEN pela sua precisão tambem é o relógio oficial da Pan American World Airways.

Relógios GRUEN em exposição no recinto verde da

Empreza Potiguar de Melhoramentos, Ltda.
Av. Duque de Caxias, 198—Natal

O valor do GRUEN do Presidente da República é de Cr$ 110.000,00

A FORMOSA SIRIA

em homenagem a sua distinta freguesia está fazendo grandes remarcações, em todo seu formidavel estoque por todo este mez.

APROVEITEM!...

Av. Rio Branco, 580 - 584 — Dr. Barata - 177

A FORMOSA SIRIA

TEATRO CARLOS GOMES

O Dono do Malte

MALTEMA
TOME FRIO, QUENTE ou GELADO

DISTRIBUIDORES

J. OLIVEIRA & CIA.

Produtos de alta qualidade:

"PHILCO" — rádios, radiolas, refrigeradores, dos mais avançados modêlos.

"MONARK" — bicicleta de fabricação sueca, famosa pela sua durabilidade e elegância.

Distribuidores para todo o Estado:

Medeiros & Filho

Exposição e vendas:

Praça Augusto Severo n. 252

Fone, 1002 - NATAL

"BERTA"

Um fogão tradicional a serviço das bôas donas de casa — (Carvão e lenha)
Visitem sem compromisso a Esposição dos UNICOS DISTRIBUIDORES para o Estado do Rio G. do Norte:

SANTOS & CIA. LTDA.

AVENIDA TAVARES DE LYRA N.o 91/95

FONES — 1152 — 1606

HOJE

«ESCOLA DE MARIDOS»

3 Atos de Moliére-Trad. de Gastão Pereira da Silva

DISTRIBUIÇÃO

Izabel	-	Maria Lucia
Leonor	-	Wanda Pinheiro
Sganarelo	-	PROCOPIO
Aristeu	-	CARLOS DUVAL
Valerio	-	Fernando Villar
Ergasto	-	Italo Curcio
Comissario	-	Aquilino Barreiros
Escrivão	-	José de Souza

Como dizer-lhe «EU TE AMO!»

Acompanhe suas palavras de exaltado amor, com o presente que «diz tudo»: um belissimo relógio GRUEN — o presente inesquecivel.

GRUEN, 17 rubis — um relógio de valor duradouro. A mais alta precisão, a mais distinta elegância e o mais bélo desenho se juntam neste relógio.

GRUEN pela sua precisão tambem é o relógio oficial da Pan American World Airways.

Relógios GRUEN em exposição no recinto verde da

Empreza Potiguar de Melhoramentos, Ltda.

Av. Duque de Caxias, 198 — Natal

O valor do GRUEN do Presidente da República é de Cr$ 110.000,00

A FORMOSA SIRIA

em homenagem a sua distinta freguesia está fazendo grandes remarcações, em todo seu formidavel estoque por todo este mez.

APROVEITEM!...

Av. Rio Branco, 580 - 584 — Dr. Barata - 177

A FORMOSA SIRIA

TEATRO CARLOS GOMES

MALTEMA

TOME FRIO,
QUENTE ou GELADO

DISTRIBUIDORES

J. OLIVEIRA &

Produtos de alta qualidade:

"PHILCO" — rádios, radiolas, refrigeradores, dos mais avançados modêlos.

"MONARK" — bicicleta de fabricação sueca, famosa pela sua durabilidade e elegância.

Distribuidores para todo o Estado:

Medeiros & Filho

Exposição e vendas:

Praça Augusto Severo n. 252

Fone, 1002 – NATAL

"BERTA"

Um fogão tradicional a serviço das bôas donas de casa — (Carvão e lenha)
Visitem sem compromisso a Esposição dos UNICOS DISTRIBUIDORES para o Estado do Rio G. do Norte:

SANTOS & CIA. LTDA.

AVENIDA TAVARES DE LYRA N.º 91/95

FONES — 1152 — 1606

HOJE

« BONITÃO DA FAMILIA »

3 Atos de Meira Pires

DISTRIBUIÇÃO

Placido	-	PROCOPIO
Laura	-	IRACEMA DE ALENCAR
Zizi	-	Hamilta Rodrigues
Carmelita	-	Maria Lucia
Juvenal	-	CARLOS DUVAL
Abdias	-	Aquilino Barreiros
Zeca	-	Italo Curcio
Artur	-	Fernando Vilar

Ação: Rio — Atualidade

Como dizer-lhe «EU TE AMO!»

Acompanhe suas palavras de exaltado amor, com o presente que «diz tudo»: um belissimo relógio GRUEN — o presente inesquecivel.

GRUEN, 17 rubis — um relógio de valor duradouro. A mais alta precisão, a mais distinta elegância e o mais bélo desenho se juntam neste relógio.

GRUEN pela sua precisão tambem é o relógio oficial da Pan American World Airways.

Relógios GRUEN em exposição no recinto verde da

Empreza Potiguar de Melhoramentos, Ltda.

Av. Duque de Caxias, 198—Natal

O valor do GRUEN do Presidente da República é de Cr$ 110.000,00

A FORMOSA SIRIA

a homenagem a sua distinta freguesia está fazendo grandes remarcações, em todo seu formidavel estoque por todo este me

APROVEITEM!...

Av. Rio Branco, 580 - 584 — Dr. Barata - 177

A FORMOSA SIRIA

TEATRO CARLOS GOMES

Natal, 4 de Julho de 1950

Ás 20 horas

RECITAL DA EXIMIA PIANISTA

Nara Vasconcelos de Oliveira

NO PRIMEIRO RECITAL DE SUA CARREIRA ARTISTICA

PROG

NARA VASCONCE

I PA

Sonata, op. 10 n. 2 . . .
a) Alegro . . . . . .
b) Alegreto . . . . . .
c) Presto . . . . . .

II PARTE

Mazurka, op. 33 n. 4 . . .
Valsa Brilhante, op. 34 n. 1 .
Polonaise, op. 40 n. 2 . . .
Estudo, op. 25 . . . . . } CHOPIN
Scherzo, op. 20 n. 1 . . . .

RAMA

LOS DE OLIVEIRA

ARTE

. . . . .
. . . . .
. . . . .
. . . . .

BEETHOVEN

III PARTE

Noturno . . . . . W. de Almeida
Preludio em sol menor, op. 23 n. 5 Rachmaninoff
Dansa Ritual do Fôgo . . . M. de Falla
Rapsodia Hungara n. 11 . . . Franz Liszt.

Sociedade de Cultura Musical

15° Concerto oficial

comemorativo do 2° aniversario

apresentando

Wanda Lamas Grandi

pianista

Carlos Tavares

violinista

e a

Orquestra da S. C. M.

dirigida por Garibaldi Romano

Teatro Carlos Gomes

ás 20 horas

Natal, 4 de Agosto de 1950

Inauguração da séde da Sociedade de Cultura Musical

Terá lugar no proximo dia 6 (domingo), a solenidade da benção e inauguração da séde desta Sociedade, sita á Praça Pio X, nª 332, obedecendo ao seguinte programa:

Ás 8 horas-Missa em ação de graças na Catedral de Natal, celebrada pelo Rvdo. Padre Eimar L'Eraistre Monteiro.

Ás 9 horas-Hasteamento da bandeira da S. C. M., na fachada da séde.

Benção e inauguração da séde.

Sessão solene de posse da nova Diretoria.

Entrega dos diplomas aos socios honorarios.

Hora de arte improvisada.

Cock-tail oferecido ás autoridades e pessoas presentes.

◇◇◇◇◇◇

Diretoria que regerá os destinos da S. C. M., durante o bienio 1950-52.

QUADRO DE HONRA:

D. Marcolino Dantas-Bispo de Natal
Dr. Luiz da Camara Cascudo
Dr. Silvio Piza Pedrosa
Prof. Severino Bezerra de Melo

PRESIDENTE: Consul Carlos Lamas
1º vice-dito: Deputado Creso Bezerra de Melo
2º vice-dito: Dr. Aderbal de França
1º Secretario: Snr. João de Brito Namorado
2º dito: Srta. Wanda Lamas Grandi
Tezoureiro: Contador Carlos Tavares
Tezoureiro adjunto: Vice-Consul Amadeu Grandi
Orador: Padre Eimar L'Eraistre Monteiro
Bibliotecario: Srta. Wanda Wanderley Mussi
Diretor Artistico: Maestro Waldemar de Almeida
Comissão de Finanças: Vice-Consul Carlos Filgueira, e snrs. Sergio Severo, Garibaldi Romano e Luiz Olsen Correia
Comissão de Divulgação e Propaganda: Snrta. Ell Brandão Villar, e snrs. Gumercindo Saraiva e Fernando Luiz Cascudo.

PROGRAMA

I PARTE

Recital da pianista Wanda Lamas Grandi

a) IMPROMPTU N. 3 --- Em si bemol maior --- SCHUBERT
b) ESTUDO N. 1 --- RUBINSTEIN
c) PRELUDIO N. 3 --- W. ALMEIDA
d) SEGUIDILHA --- ALBENIZ
e) S. FRANCISCO DE PAULA CAMINHANDO SOBRE AS ONDAS - - LIZST

II PARTE

a) Apresentação da Orquestra da S. C. M.
b) GRANDE MARCHA (da Opera AÌDA) Orquestra. --- VERDI
c) ROMANTICA (Valsa) --- F. BERNARDINO (XÉCO)
d) SALUT D'AMOUR (solo de violino) — ELGAR
CARLOS TAVARES - violino
GARIBALDI ROMANO - piano
e) MEDITACION (violino e orquestra) --- BIRON
Solista -- Carlos Tavares
f) INTERMEZZO (do film Intermezzo)
CARLOS TAVARES - violino
GARIBALDI ROMANO - piano
g) ROYAL CINEMA (valsa) (orquestra) --- A. DANTAS (Tonhéca)
h) AMOR E PRIMAVERA (valsa vienense) (orquestra) --- VALDTEUFEL

O CONJUNTO TEATRAL POTIGUAR

APRESENTA:

13 e 14 de Agosto de 1950

QUANDO DESPERTARMOS DE ENTRE OS MORTOS

HENRIK IBSEN

AÇÃO : — NORUEGA ———— ÉPOCA : — ATUAL

(ORDEM DE ENTRADA)

Paulo Teixeira — Rubek, escultor————Mariza Machado — Irene, modelo
Aurea Barros — Maja, mulher de Rubek——Ina Matos — Diaconisa
Carlos Siqueira — Inspetor do hotel———Marcelo Fernandos — Ulfheim, caçador de ursos

aferro

16° CONCERTO OF

DA

Sociedade de Cultura M

S. BACH

EETHOVEN

do

Rio Grande do Norte

APRESENTANDO

ILLA - LOBOS

A INSIGNE PIANISTA BRASILEIR

ALBENIZ

DEBUSSY

Magdalena Taglia

CHOPIN

Teatro Carlos Gome

ás 20,30 horas

ical

Natal, 29 de Agosto de 1950

ALENA TAGLIAFERRO

DADOS BIOGRAFICOS GERAIS

---

em Petropolis. Seu pai, o professor Paolo Tagliaferro, foi
mestre e desenvolveu desde os cinco anos da pequena
seus maravilhosos dons musicais.
rantes possibilidades dessa criança excepcional se de a-
tal modo que, logo aos treze anos, ela conquistou o
piano do «Conservatorio» de Paris, após ter cursado
o, e executando nesse Concurso "de maneira inconfun-
do relata a imprensa daquela epoca—a Sonata em Lá
eber.
e momento que se revelaram em Magdalena uma serie-
presciencia dos sentimentos humanos, verdadeiramente
s numa adolescente, que a salvaram do perigo — tão
da transição entre o estado de uma criança prodigio e
erfeito.
rtorio abrange a musica classica, romantica e moderna,
cópio prestigioso. A particularidade que mais caracterisa
personalidade de Magdalena Tagliaferro é a sua facul-
erpretar com a mesma felicidade, compositores de es-
intas, obras de estilo e concepção tão diferentes. É isso
s execuções o cunho de intensa vida e de insuperavel
municativo que fazem de Magdalena Tagliaferro muito
ma grande pianista: uma criatura criadora, poetica, vi-
ndamente compreensiva.
um numero incalculavel de Recitais atravez quatro con-
inta e cinco paises, Magdalena Tagliaferro, tocou como
s mais importantes Orquestras mundiais, sob a batuta
osos regentes.
bem que continuando a sua intensa carreira de "virtuo-
a Tagliaferro foi nomeada Professora Catedratica no
o de Paris, na classe de Aperfeiçoamento e Virtuosidade.
um grande privilegio para a Sociedade de Cultura Musi-
rande do Norte o apresentar hoje a grande pianista Mag-
aferro, uma das poucas mulheres a ter sido condecorada
superior da Legião de Honra ("officier") distinção que
rança apenas uma entre as numerosas vitorias no seu
ino.

Recital de Magdalena Tagliaferro

Natal, 3ª feira, 29 de agosto de 1950

PROGRAMA

Iª PARTE

Abertura da 28ª CANTATA	J. S. BACH
Sonata, Opus 53 («A AURORA»)	BEETHOVEN
a) Allegro com brio	
b) Introducione : Adagio molto	
c) Rondo: Allegretto moderato	
d) Prestissimo	

IIª PARTE

Festa no Sertão	VILLA - LOBOS
Evocacion	ALBENIZ
Seguidilhas	ALBENIZ
Clair de Lune	DEBUSSY
Tocata	DEBUSSY

IIIª PARTE

Noturno n. 5	CHOPIN
Estudo Op. 25 n. 11	CHOPIN
Valsa n. 14	CHOPIN
Polonaise, Opus 22	CHOPIN

Piano de Concerto, marca "Essenfelder"

Propriedade da Sociedade de Cultura Musical

Distribuidor: Carlos Lamas

Rua Dr. Barata, 233 — Natal — RN.

Tereza Raquin

2 atos de E. Zolá—Trad. e dir. de Italia Fausta

DISTRIBUIÇÃO:

Acendedor de lampeões . .	Alberto Maduar
Suzana	Rosely Mendes
Tereza Raquin	Maria Della Costa
Sra. Raquin (Estréia) . .	Italia Fausta
Camilo	Wallace Viana
Lourenço	Sandro
Grivet	Geraldo Soares
Micheau	José Maia

SANDRO E MARIA DELLA COSTA

APRESENTAM

"O Fundo do Poço"

2 Atos de Helena Silveira

DISTRIBUIÇÃO:

Julio	Graça Mello
Ursula	Italia Fausta
Cristina	Maria Della Costa
Conceição	Lidia Vaní
Delegado	Wallace Viana
Inspetor	José Maia
1.º Visinho	Geraldo Soares
2.º Visinho	Alberto Maduar

Cenarios e Direção: GRAÇA MELLO

A SEGUIR

A PROSTITUTA RESPEITOSA

AGUARDEM

REBECA

TEATRO CARLOS GOMES

NATAL — Rio G. do Norte

SANDRO e MARIA DELLA COSTA, apresentam o Teatro Popular de Arte, com ITALIA FAUSTA e GRAÇA MELLO — Diretor Literario - Dr. Miroel da Silveira.

Sigam a voz da experiencia alimentando o seu filhinho do **4.º** mêz em diante com FARINHA DAS MERCÊS.

FARINHA DAS MERCÊS

73 anos de existencia!

ALIMENTANDO

5 Gerações!

FARROZ

(Especial amido de ARROZ)

Produto impar para alimentação das crianças a partir da 1.ª idade.

FARROZ

Produto prescrito pelos nossos pediatras.

2 produtos que trazem a garantia do secular nome

"SABINO PINHO"

PROGRAMA

REBECA

(A MULHER INESQUECIVEL)

3 atos de Daphene Du-Maurie, em trad. Carlos Lage.

Produção: SANDRO — Cenario: SANDRO

— DISTRIBUIÇÃO —

Alice	Rosely Mendes
Beatriz	Lidia Vani
John	Alberto Maduar
Frank	Wallace Vianna
Maxim Winter	SANDRO
Sra. Winter	MARIA DELLA COSTA
Mordomo	Enor Fonseca
Sra. Danvers	Wanda Marchetti
Jack Ferval	GRAÇA MELLO
Inspetor	José Maia
Tabbe	Geraldo Soares

Ação: Inglaterra, no Condado de Manderley

Pinte com economia e bom gosto com as afamadas

TINTAS "ÓTIMO"

que agora apresentam côres ultra-modernas para pinturas de Interiores com

Kem-Tone

Escolha sua côr em

Wandick Lopes

TEATRO CARLOS GOMES

NATAL — Rio G. do Norte

SANDRO e MARIA DELLA COSTA, apresentam o Teatro Popular de Arte, com ITALIA FAUSTA e GRAÇA MELLO — Diretor Literario - Dr. Miroel da Silveira.

Ouçam a voz da experiencia alimentando o seu filhinho do 4.º mêz em diante com FARINHA DAS MERCÊS.

FARINHA DAS MERCÊS

73 anos de existencia!

ALIMENTANDO

5 Gerações!

FARROZ

(especial amido de ARROZ)

Produto impar para alimentação das crianças a partir da 1.ª idade.

FARROZ

Produto prescrito pelos nossos pediatras.

2 produtos que trazem a garantia do secular nome

"SABINO PINHO"

PROGRAMA

DESEJO

3 atos e 6 quadros de E. O'NEILL.

Tradução de Miroél da Silveira

Produção: SANDRO - Direção: ZIEMBINSKY

Revisão: GRAÇA MELLO

Cenario: EROS GONÇALVES

Iben	SANDRO
Pedro	José Maia
Simão	Wallace Viana
Abi . . .	MARIA DELLA COSTA
Efrain Cabo .	GRAÇA MELLO
Rabequista .	Geraldo Soares
Bebedo . . .	Alberto Maduar
A Moça . .	Lidia Vani
1a. Mulher . .	Wanda Marchetti
2a. Mulher . .	Rosely Mendes
A Mãe . . .	Ermelinda Costa
1o. Homem .	Enor Fonseca
2o. Homem .	Virgilio F. Paula
Policia . . .	N. N.

AÇÃO: Interior de uma fazenda nos Estados Unidos da America do Norte, no principio do século.

Moveis de MARTINS & CIA.

Pinte com economia e bom gosto com as afamadas

TINTAS "ÓTIMO"

que agora apresentam côres ultra-modernas para pinturas de Interiores com

Kem-Tone

Escolha sua côr em

Wandick Lopes

TEATRO CARLOS GOMES

NATAL — Rio G. do Norte

SANDRO e MARIA DELLA COSTA, apresentam o Teatro Popular de Arte, com ITALIA FAUSTA e GRAÇA MELLO — Diretor Literario - Dr. Miroel da Silveira.

Sigam a voz da experiencia alimentando o seu filhinho do 4.º mêz em diante com FARINHA DAS MERCÊS.

FARINHA DAS MERCÊS

73 anos de existencia!

ALIMENTANDO

5 Gerações!

FARROZ

(Especial amido de ARROZ)

Produto impar para alimentação das crianças a partir da 1.ª idade.

FARROZ

Produto prescrito pelos nossos pediatras.

2 produtos que trazem a garantia do secular nome

"SABINO PINHO"

PROGRAMA

Tobacco Road

3 atos de E. CALDWELL e J. KIRKLAND

Tradução de R. Magalhães Junior

— —

Produção; SANDRO - Direção: SANDRO

Supervisão - Italia Fausta.

— —

DISTRIBUIÇÃO

Jeeter Lester	J. Maia
Dude Lester	Alberto Maduar
Ada Lester	ITALIA FAUSTA
Vovó Lester	N. A.
Elie May	Rosely Mendes
Low	SANDRO
Bessie	Wanda Marchétti
Peabody	Enor
Perola	MARIA DELLA COSTA
Cap. Tim	Geraldo Soares
Payne	Wallace Viana

— —

A ação passa-se no sul dos EE. UU., nos confins do Estado de Georgia.

— —

Em "Tobacco Road" não ha papeis centrais nem papeis secundarios. Todo o conjunto é submetido á unidade de ação dramatica. Só a presença dum elenco sem "estrelismos" tornou possivel a realização de "Tobacco Road".

Pinte com economia e bom gosto com as afamadas

TINTAS "ÓTIMO"

que agora apresentam côres ultra-modernas para pinturas de Interiores com

Kem-Tone

Escolha sua côr em

Wandick Lopes

TEATRO CARLOS GOMES

HOJE — 17 de Dezembro — HOJE

A MAIOR REALIZAÇÃO ARTISTICA DE 1950!

MEIRA PIRES

APRESENTA:

ESPECTROS

MEIRA PIRES
Que adaptou ESPECTROS

Drama em 3 atos de IBSEN, magnificamente adaptado por MEIRA PIRES para um só interprete! Ação! Luz! Som! Montagem á E'poca!

O mais sério acontecimento na vida artistica do Rio G. do Norte! Impressionante! Estupendo! Revolução na Arte!

UMA REALIZAÇÃO DAS MAIS IMPRESSIONANTES NA ARTE DE REPRESENTAR!

«UM TABLADO, DOIS ATORES E UMA PAIXÃO ME BASTAM PARA FAZER UM DRAMA»

LOPE DE VEGA

VIC-MALTEMA

NUTRE E FORTALECE

DISTRIBUIDOR

J. Oliveira & Cia.

TECIDOS, CALÇADOS, CHAPE'OS, MIUDEZAS, PERFUMARIAS, CASEMIRAS, BRINS DE LINHO BRANCO E DE CÔRES, MEIAS, LENÇOS E GRAVATAS

ARTIGOS PARA PRESENTES

Casa Rubí

«A joia do comercio Natalense»

- DE -

Alfrêdo Mesquita Néto

Rua Dr. Barata, 202 - Fone 2115

Natal—Rio G. do Norte

«UM POVO QUE NÃO TEM O SEU TEATRO NÃO POSSUE HISTORIA»:

RENATO VIANNA

ESPECTROS

Drama em 3 atos de HENRIK IBSEN

adptação de MEIRA PIRES

DISTRIBUIÇÃO

1º. ato e 1º. quado do 2º. Ato

CURA MANDERS

2º. quado do 2º. ato e 3º. Ato

OSWALDO ALUING

(Um só interprete para os dois papéis)

FIGURINO:

DI NAVARRO

Interprete para as duas personagens do drama: MEIRA PIRES

—— o ——

MIS-AN-SCENE

MEIRA PIRES

DIREÇÃO DE MONTAGEM:

PEDRO FONSECA

LUZ-SOM-(CONTRA-REGRA)

BERCKMANS DE SOUZA

PONTO:

ESPEDITO MEIRA

A CENA PASSA-SE NA CASA DA SENHORA ALUING, NUM DOS GRANDES GOLFOS DA NORUEGA SETENTRIONAL

J. Bezerra de Mélo

Representações — Importação

ESTOQUE PERMANENTE DE:

Motores Diesel—Conjuntos Geradores Diesel—Bombas para irrigação—Tratores Agricolas

Rua Frei Miguelinho, 33 – Fone 2319

Natal – Rio G. Norte

Para as Festas de Natal e Ano Bom as confeitarias— Cisne — Helvetica e Avenida receberam fino e variado sortimento de Castanhas do Pará, Amendoas, Ameixas, Passas etc.

Visitem-as!

Natal—Rio Grande do Norte

O GUARDA-ROUPA USADO NESTA PEÇA FOI CONFECCIONADO COM AS FAMOSAS FAZEMDAS

MARCA ÔLHO

SEMPRE IMITADAS — NUNCA IGUALADAS

Lojas Paulistas

RUA DR. BARATA, 232 – NATAL

«O que vale não é o vulto da realização, mas, a intenção de ter realizado».

MEIRA PIRES

TEATRO CARLOS GOMES

HOJE — 21 DE DEZEMBRO DE 1950 — HOJE

A'S 20,00 HORAS

ESPETÁCULO PARA O SESI, PELO

CONJUNTO TEATRAL POTIGUAR

COM A GOZADA COMÉDIA EM 3 ATOS

"Tempos Modernos"

de SANDOVAL WANDERLEY

(DISTRIBUIÇÃO)

HERMINIO	Mussolini Fernandes
ZUZU'	Clarice Palma
ROGÉRIO	Mário Medeiros
BILUQUINHA	Aurea Cavalcante
PROFESSOR TIÁGO	Euclides Nascimento
FULGENCIA	Lourdes Nascimento

ÉPOCA 1942

Ponto — PEDRO MENDES. Contra-Régra — JAIME SILVA

DIAS 27 E 29

"TEMPESTADE"

DISTRIBUIÇÃO

(Pela ordem de entrada)

BÉRTO	Rildo Gonçalves
JÚLIO	Paulo Teixeira
CLÉLIA	Terezinha Maia
RENATO	Paulo Casals

PONTO — Pedro Mendes

CONTRA-REGRA — Mussoline Fernandes

SONOPLASTIA, EFEITO DE LUZ E CENÁRIO — José Maria Guilherme

DIRETOR DE CÊNA — Newton Navarro

REPRIZE — 29 - SEXTA-FEIRA

Sociedade de Cultura Musical

DIRETORIA

Membros de Honra

D. Marcolino Dantas, DD. Bispo de Natal
Dr. Luis da Camara Cascudo
Dr. Silvio Piza Pedroza
Prof. Severino Bezerra de Melo

Membros executivos

Presidente:	Consul Carlos Lamas
1º Vice-Presidente:	Dr. Creso Bezerra de Melo
2º Vice-Presidente:	Aderbal França
Tesoureiro:	Carlos Tavares
Adjunto	Vice Consul Amadeu Grandi
1º Secretario:	João de Brito Namorado
2º Secretario	Srta. Wanda Lamas Grandi
Orador:	Pe. Eimar L'Eraistre Monteiro
Bibliotecario	Srta. Wanda Mussi

Conselho Fiscal

Vice-Consul Carlos Filgueira, Prof. Garibaldi Romano, Snrs. Luis Olsen Correia e Sergio Severo.

Comissão de propaganda

crta. Ell Brandão, Snrs. Fernando Cascudo e Gumer-Sindo Saraiva.

PROGRAMA

I

BACH-BUSONI — Chaconne

SCHUMANN — Sonata op. 22
- Alegro
- Andantino
- Scherzo
- Finale

II

VILLA LOBOS — Impressões Seresteiras

ALBENIZ — Sevilha

DEBUSSY — Clair de Lune

MOSZKOWSKY — Scherzo-Valsa

III

CHOPIN
- Scherzo n. 1
- Valsa
- Scherzo n. 2

Piano de Concerto ESSENFELDER

Propriedade da S. C. M.

DISTRIBUIÇÃO

(Pela ordem de entrada)

BÉRTO	Rildo Gonçalves
JÚLIO	Paulo Teixeira
CLÉLIA	Terezinha Maia
RENATO	Paulo Casals

PONTO — Pedro Mendes

CONTRA-REGRA — Mussoline Fernandes

SONOPLASTIA, EFEITO DE LUZ E CENÁRIO — José Maria Guilherme

DIRETOR DE CÊNA — Newton Navarro

REPRIZE — 29 - SEXTA-FEIRA

Teatro "Carlos Gomes"

Festival de arte promovido pelo professor Edgar Nunes, Diretor da Escola de Musica de Fortaleza, e as suas filhas Maria Cleide e Maria Clemir, em missão de intercambio e entralamento cultural e artistico entre Fortaleza e Natal.

PROGRAMA

PRIMEIRA PARTE

Solos de piano por Maria Cleide

I Polonaise, op. posth.	CHOPIN
II Noturno N. 1 op. 48	"
III Valsa Capricho	RUBINSTEIN
IV Polichinelo	RACHMANINOFF

SEGUNDA PARTE

Solos de violino por Maria Clemir

I Melodia do Amor	ENHELMANN
II Serenata á Brasileira	CARLOS DE ALMEIDA
III Kuyawak-Mazurka	WIENIAWSKI
IV MINUETO	PORPORA-KREISLER

TERCEIRA PARTE

Solos de violino pelo prof. Edgar Nunes

I LA FOLIA-variações	CORELLI
II GAVOTTE	POPPER
III Obertass	WIENIAWSKI
IV Hulanzó do Bulanton	HUBAY

Acompanhamentos ao piano por Maria Cleide

Natal, 13 de Março de 1951

ás 20,30 horas

TEATRO CARLOS GOMES

NATAL DE MARÇO DE 1951

100 AUDIÇÃO DO CURSO

Waldemar de Almeida

EM HOMENAGEM A

EXMA. SRA.

Corinta de Almeida

PROGRAMA

1 — THE HAREBELL — Smallwood
Denize Pereira

2 — BARCAROLA — Diet
Nilza Silveira Dias

3 — VALSA — Streabbog
Cerise Correia de Mello

4 — BARCAROLA — Offenbach
Zelia Maria de Araujo Lima

5 — CAMP OF THE GYPSIES — Behr
Lais de Barros

6 — BARCAROLA — Mendelssohn
Sineide Medeiros

7 — PARA ELIZA — Beethoven
Maria José de Figueredo

8 — MELODIA — Rubinstein
Marluze de Almeida Romano

9 — GERTRUDES DREAM — Beethoven
Djair Leite Silva

10 — SONATINA — Clementi
Estefania Zieny Leandro

11 — MAZURKA — Chopin
Lucia Bezerra de Mello

12 — TARANTELA — Pieczonka
Ana Madalena B. Filgueira

13 — GRANADA — Albeniz
Wilma Fernandes Grossman

14 — PRELUDIOS, 4, 6, 7 e 20 — Chopin
Mercia Varela

15 — MARCHA MILITAR — Schubert
Lenira Finto Pereira

16 — VALSA — Chopin
Luiza Maria Dantas

17 — BARCAROLA — Mendelssohn
Terezinha Yone

18 — BARCAROLA — Osvald
Hilma Teixeira de Macedo

19 — ASTURIAS — Albeniz
Maria Lucia Maia

20 — VALSA N.º 10 — Chopin
Lêda de Souza Cortez

21 — VALSA N.º 4 — Chopin
Leimar Leiros Martins

22 — VALSA — Brahms
Maria Marieta de Medeiros

23 — SONATA. I Tempo — Beethoven
Amelia Pinheiro

24 — VALSA — Chopin
Yara Barros Bezerra

25 — MALAGUENHA — Lecuona
Wanda Pignataro

26 — CLAIR DE LUNE — Debussy
Iracema de Oliveira

27 — RONDO CAPRICHOSO — Mendelssohn
Walderes de Oliveira

28 — POLICHINELO — Rachmaninoff
Onfalia Tinôco

29 — SCHERZO N.º 3 — Chopin
Magnolia Monteiro

30 — SCHERZO N.º 2 — Chopin
Mirian Guerreiro

CURSO

Waldemar de Almeida

SEGUNDA AUDIÇÃO DE ALUMNOS

NO

Salão do Aero-Club do Rio Grande do Nerte

Natal, 17 de Março de 1930.

Sociedade de Cultura Musical

19º Concerto Oficial

Apresentando o violinista brasileiro

FERNANDO HERRMANN

NO

Teatro "Carlos Gomes"

Terça-feira, 24 de Abril de 1951

PROGRAMA

Primeira parte

GAVOTTE — Bach

SONATA EM RÉ — Handel

Adagio-Allegro-Larghetto-Allegro

Segunda parte

CHACONNE — Bach

(violino solo)

Terceira parte

LA FILLE AUX CHEVEUS DE LIN — Debussy

LIEBESLEID — Kreisler

LARGO (da Sinfonia "Novo Mundo" — Dvorak

DANSA ESPANHOLA — Granados

LEIBESFREUD — Kreisler

Acompanhamentos ao piano: Srta. Valderez de Oliveira

Teatro "Carlos Gomes"

NATAL

Grandioso Recital de Despedida do Pianista

Oriano de Almeida

PROGRAMA

1

BEETHOVEN - SONATA op. 57 (APASSIONATA) allegro, andante, presto

2

ALBENIZ - NAVARRA
SEVILHA
CÓRDOBA
CASTILLA (Seguidilhas)

3

CHOPIN - 4 ESTUDOS op. 10 n. 4
op. 10 n. 3
op. 10 n. 12
op. 25 n. 11

LISZT - LEGENDA n. 2 (S. Francisco de Paula caminhando sobre as ondas)

Piano de concerto ESSENFELDER
propriedade da S. C. M.

Sociedade de Cultura Musical

20º Concerto Oficial

APRESENTANDO

Waldemar Henrique

e

Mara

Teatro Carlos Gomes

Segunda feira 21 de Maio de 1951

NATAL

PROGRAMA

1ª Parte

FOLCLORE

CANTIGA DE SERTANÊJO CUIABANO (Mato Grosso)
Harmonização de Waldemar Henrique

VIDA FORMOSA (Ciranda)
Harmonização de Villa Lobos

CAETANO D'ANGOLA (Lundú)
Harmonização de Waldemar Henrique

RÔLINHA (Chula marajoára)
Harmonização de Waldemar Henrique

REGINA (Corrido cearense)
Harmonização de Silva Novo

PONTOS RITUAIS

NO JARDIM DE OEIRA (Rio)
Ambientação de Waldemar Henrique

ABALUAIÊ (Baía)
Ambientação de Waldemar Henrique

TRANSPOSIÇÕES DO FOLCLORE

Oswaldo de Souza — PINGO D'AGUA (Rio Grande do Norte)

Capiba e Ascenso Ferreira — MARACATÚ (Pernambuco)

Waldemar Henrique — BOI BUMBÁ (Pará)

2ª Parte

CANTARES DO FOLCLORE PORTUGUÊS

ÉS O MEU AMÔR E NÃO DIGAS QUE NÃO — Artur Santos

MINHA MÃE ME DÊ UM LENÇO — Francisco de Lacerda

COMPOSIÇÕES DE WALDEMAR HENRIQUES

TAMBA IÁ
MATINTAPERÊRA
UIRAPURÚ
— Lendas do Amazonas

JURITÍ — Versos de Jorge Hurley

TREM DE ALAGÔAS — Versos de Ascenço Ferreira

SENHORA DONA SANCHA — Versos de Gastão Vieira

...aitaria "São Paulo"

— DE —

...elardo de Freitas Barros

...ões de luxo, satisfazendo o mais exi-
...tes — Figurinos á ultima moda.
...hos entregues aos mais habilitados artifices.

...SES CALDAS, 105 – CIDADE ALTA

...NANINOS"

Colchões de Molas
"STRATUS"
10 anos)

...o para terraço,
clubes e auditorios.

...e
...es-

A ...o

ESTRÉIA

DO

TEATRO DE AMADORES DE NATAL

4 DE JUNHO - 1951

CRUZEIRO

SORVETERIA E BAR

RUA PRINCEZA IZABEL, 648 – FONE 2316

SORVETES
LANCHES
REFRESCOS
E
GELADOS

COCKTAILS
BEBIDAS
NACIONAIS
E
ESTRANGEIRAS

"PINGUIM"

Lançará este mês, "Pinguim", Sorvete em copos de papel parafinado.
Aceita encomendas.

ENTREGA A DOMICILIO

CAFÉ MAIA

EXTRA-FINO

DE

Rossini Azevedo

Mantendo o melhor "Café Expresso" da cidade.

Rua João Pessoa, 167
Fone 1914

CASA RUBÍ

A JOIA DO COMERCIO NATALENSE DISTRIBUIDORA DAS AFAMADAS CAMISAS DILÉIA

DR. BARATA, 202 - Fone 2115

Teatro de Amadores de Natal

A estréia do Teatro de Amadores de Natal, na noite de hoje, representa uma das expressivas vitorias do amadorismo natalense.

Fundado há pouco mais de dois meses, pela vontade de um grupo de amantes e experimentados diletantes da ribalta, o T. A. N. oferece des'arte um exemplo não sòmente de tenacidade, mas, de um grande empreendimento artistico, nucleando verdadeiras vocações para a dificil arte do tablado.

Apesar de apresentar cinco estreantes, nem porisso a peça de Eugenio Brieux deixará de constituir uma afirmação de inteligencia e pendor artistico daqueles que irão se exibir pela primeira vez no velho Carlos Gomes.

O T. A. N. inicia assim as suas atividades teatrais e prosseguirá sem desfalecimento na ardua tarefa que se obrigou a cumprir e a levar de vencida, apesar de todos os obstaculos que se lhe possam surgir.

Alfaiataria Londres

A LIDER DAS ALFAIATARIAS

Variado sortimento de artigos para homens

Roupas sob medida e confeccionadas para Civis, Militares, Senhoras e Crianças

Dr. Barata, 181 — Fone, 1046

Impressos com Perfeição: TIPOGRAFIA VILAR

RESTAURANT

Acapulco

Rua Princesa Isabel, 648

FONE - 2316

Sorveteria e Café POLAR

Brevemente será inaugurada
com sorvetes especiais,
café e lanches.

Propriedade de

APARICIO MENEZES

HUMBERTO PIGNATARO

Comunica aos seus amigos e fregueses que, foi nomeado corretor para venda em 48 (quarenta e oito) prestações mensais, "Sem Entrada", dos lotes de terrenos do sr. AMARO MESQUITA, sitos ás Av. Hermes da Fonseca, Bernardo Vieira, Romualdo Galvão e outras, em frente a construção do Liceu Industrial, a margem da pista, com onibus, luz e agua.

Informações e condução ao local sem compromisso com H. Pignataro.

(Vendas por intermedio da Casa Bancaria Norte Riograndense S. A.)

Fones: 2156, 1008 e 1577 - Av. Duque Caxias 183-A

TEATRO CARLOS GOMES

«SIMONE»

Peça em 3 atos, de

EUGÊNIO BRIEUX

REPRESENTADA A PRIMEIRA VEZ

NA

COMÉDIE FRANÇAISE

ELENCO

(Pela Ordem das Entradas)

Hermancia	ZÉTE WANDERLEY
Georgete	LENISE MACIEL
Lorsy	S. WANDERLEY
Sergeac, Pai	CELSO DA SILVEIRA
Chaintreaux	CARLOS ALBERTO
Sergeac	PAULO CASALS
Dr. Vergne	NILDO ALFF
Criado	RENATO LIMA
Simone	MARINÊS SANTOS
Miguel	PAULO TEIXEIRA
Mignier	OZANAM DE SOUZA

Ação: PARIS — 1908-1923

Ensaiador: SANDOVAL WANDERLEY

Ponto: PEDRO MENDES

C. Regra: NIVALDO CAVALCANTI

Som: J. MEIRA LIMA

Luz: J. BERKMANS

Diretor de cêna: PAULO CASALS

Aguardem!

UM CASO DE AMÔR
de José Wanderley

TEMPESTADE
de Mario Brasini

O ESCRAVO
de Lucio Cardozo

ANA CHRISTIE
de Eugene O" Neill

Caldo de Cana Expresso

Dê preferencia a um caldo higiênico, servido em copos de papel.

BOLOS
SALGADINHOS
E PASTELARIA

Rua João Pessôa n. 196

Lojas Brasileiras de Preço Ltda. S/A

A PREFERIDA
EM TODO O
BRASIL

TINTURARIA E LAVANDERIA
ARCO-IRIS

Tinge, lava e entrega em 48 horas - dispõe de um tecnico Chinês especializado em lavagem sêca.

Confeccionam-se camisas sob medida.

Compram-se e vendem-se roupas usadas.

RUA JOÃO PESSÔA N.º 211 -- NATAL,

Renovadora de Pneus «O. K.» Ltda.

Licenciados exclusivos neste Estado
do equipamento patenteado da

O. K. Ko-Op Rubber Welding System

Representações, Consignações e Conta Propria

Fone 1610 — Caixa Postal 154
End. Tel. Renovadora
Avenida Rio Branco, 367

NATAL — Rio Grande do Norte

OLIVEIRA - Alfaiate

R. Ulisses Caldas, 109
Fone - 1924

Roupas sob medidas - Especialista em costumes para senhoras, Stocks, etc.

Geraldo Sabino de Oliveira
PROPRIETARIO

ALCIDES MARINHO

Uma organisação de representações a serviço do comercio do Norte Brasileiro

Representante Exclusivo dos produtos Sovis: Vermouth, Conhaque, Champagne, Vinhos, Frizantes, etc.

RUA NÍSIA FLORESTA, 95
Telefone 1904
NATAL — Rio Grande do Norte
Filiais: RECIFE e CAMPINA GRANDE

Teatro Carlos Gomes

NATAL — R. G. do Norte

RAUL LEVY

Temporada da

Companhia Paulista de Comédia

RAUL LEVY

e

NAIR FERREIRA

BURITY

O ALFAIATE DA EPOCA

Arte - Luxo - Bom Gosto

Variadissimo sortimento de
BRINS — CASEMIRAS — TROPICAIS
Nacionais e Estrangeiros

Confecção Esmerada

75 - Praça Augusto Severo - 75

NAIR FERREIRA

Sigam a voz da experiencia alimentando o seu filhinho do 4o. mês em diante com a FARINHA DAS MERCÊS

Farinha das Mercês

74 anos de existencia!

ALIMENTANDO 5 GERAÇÕES!

FARROZ

(Especial amido ARROZ)

Produto impar para alimentação das crianças a partir da 1a. idade

FARROZ

Produto prescrito pelos nossos pediatras

2 produtos que trazem a garantia do secular nome

"SABINO PINHO"

PROGRAMA

Pedacinho de Gente

(SCAMPOLO)

3 atos, Dario Nicodemo em tradução de Gastão Pereira da Silva

DISTRIBUIÇÃO

Tito	RAUL LEVY
Franca	VITORIA NEY
Egisto	FRANCISCO ROMANO
Retalho	NAIR FERREIRA
Julio	CARLOS COSTA
Desconhecido	ALCIDES ROCHA
Emilia	MARIETA FUCHS
Cesar Gil	CARLOS DANILO

Montagem de ROMEU CAMARA
Contra-regra COSTINHA

Moveis de M., Martins & Cia.

Brevemente! Vitorioso e Novo Lançamento da CASA OLINDA

Fogões TIETÉ!

Á Lenha e a Carvão

STUDEBAKER

QUALIDADE
ECONOMIA

J. Oliveira & Cia.

CASA LUX LTDA.

— FUNDADA EM 1939 —

Material eletrico em geral—Distribuidores das afamadas tintas YPIRANGA e das lampadas EDSON MAZDA. Completo sortimento de LUSTRES—ARANDELAS —LANTERNAS COLONIAIS—GLOBOS e ABAT-JOURS. APARELHOS ELETRICOS. FERROS DE ENGOMAR. TORRADORES PARA PÃO. FOGAREIROS.

Tintas - Esmaltes e Vernizes só YPIRANGA

Rua Dr. Barata, 196 - Fone 1186. End. Teleg. "Casa Lux"

SE V. S. COMPRAR UM

RADIO G.E.

SIGNIFICA CONHECER O QUE É BOM!

RAUL LEVY

Teatro Carlos Gomes

NATAL — R. G. do Norte

Temporada da

Companhia Paulista de Comédia

RAUL LEVY

e

NAIR FERREIRA

BURITY

O ALFAIATE DA EPOCA

Arte - Luxo - Bom Gosto

Variadissimo sortimento de
BRINS — CASEMIRAS — TROPICAIS
Nacionais e Estrangeiros

Confecção Esmerada

75 - Praça Augusto Severo - 75

NAIR FERREIRA

Sigam a voz da experiencia alimentando o seu filhinho do 4º. mês em diante com a FARINHA DAS MERCÊS

Farinha das Mercês

74 anos de existencia!

ALIMENTANDO 5 GERAÇÕES!

FARROZ

(Especial amido ARROZ)

Produto impar para alimentação das crianças a partir da 1ª. idade

FARROZ

Produto prescrito pelos nossos pediatras

2 produtos que trazem a garantia do secular nome

"SABINO PINHO"

PROGRAMA

"O Segredo do Mordomo"

3 atos, de OSMAR PEREIRA

DISTRIBUIÇÃO

João	RAUL LEVY
Simone	NAIR FERREIRA
Jorge	FRANCISCO ROMANO
Juca	CARLOS COSTA
Rodolfo	CARLOS DANILO
Dionéa	MARIETA FUCHS
Marta	VITÓRIA NEY
Waldemar	ALCIDES ROCHA
Montagem de	ROMEU CAMARA
Contra - regra	COSTINHA

Moveis de **M., Martins & Cia.**

Brevemente! Vitorioso e Novo Lançamento da CASA OLINDA

Fogões TIETÉ!

Á Lenha e a Carvão

STUDEBAKER

QUALIDADE

ECONOMIA

J. Oliveira & Cia.

CASA LUX LTDA.

— FUNDADA EM 1939 —

Material eletrico em geral—Distribuidores das afamadas tintas YPIRANGA e das lampadas EDSON MAZDA. Completo sortimento de LUSTRES—ARANDELAS —LANTERNAS COLONIAIS—GLOBOS e ABAT-JOURS. APARELHOS ELETRICOS. FERROS DE ENGOMAR. TORRADORES PARA PÃO. FOGAREIROS.

Tintas - Esmaltes e Vernizes só YPIRANGA

Rua Dr. Barata, 196 - Fone 1186. End. Teleg. "Casa Lux"

SE V. S. COMPRAR UM

RADIO G.E.

SIGNIFICA CONHECER O QUE É BOM!

RAUL LEVY

Teatro Carlos Gomes

NATAL — R. G. do Norte

Temporada da

Companhia Paulista de Comédia

RAUL LEVY

e

NAIR FERREIRA

BURITY

O ALFAIATE DA EPOCA

Arte - Luxo - Bom Gosto

Variadissimo sortimento de
BRINS — CASEMIRAS — TROPICAIS
Nacionais e Estrangeiros

Confecção Esmerada

75 - Praça Augusto Severo - 75

NAIR FERREIRA

Sigam a voz da experiencia alimentando o seu filhinho do 4º. mês em diante com a FARINHA DAS MERCÊS

Farinha das Mercês

74 anos de existencia!

ALIMENTANDO 5 GERAÇÕES!

FARROZ

(Especial amido ARROZ)

Produto impar para alimentação das crianças a partir da 1ª. idade

FARROZ

Produto prescrito pelos nossos pediatras

2 produtos que trazem a garantia do secular nome

"SABINO PINHO"

PROGRAMA

"Especialista em Coração"

3 atos, de Daniel Rocha e José Wanderley

DISTRIBUIÇÃO

Leopoldo ..... CARLOS COSTA
Leana ..... MARIETA FUCHS
Francisco ..... ALCIDES ROCHA
Oswaldo ..... RAUL LEVY
Zaira ..... NAIR FERREIRA
Roberto ..... FRANCISCO ROMANO

AÇÃO PETROPOLIS

Montagem de ..... ROMEU CAMARA
Contra - regra ..... COSTINHA

Moveis de **M., Martins & Cia.**

Brevemente! Vitorioso e Novo Lançamento da
CASA OLINDA
Fogões TIETÉ!
Á Lenha e a Carvão

STUDEBAKER

QUALIDADE
ECONOMIA

J. Oliveira & Cia.

CASA LUX LTDA.

— FUNDADA EM 1939 —

Material eletrico em geral—Distribuidores das afamadas tintas YPIRANGA e das lampadas EDSON MAZDA. Completo sortimento de LUSTRES—ARANDELAS —LANTERNAS COLONIAIS—GLOBOS e ABAT-JOURS. APARELHOS ELETRICOS. FERROS DE ENGOMAR. TORRADORES PARA PÃO. FOGAREIROS.

Tintas - Esmaltes e Vernizes só YPIRANGA

Rua Dr. Barata, 196 - Fone 1186. End. Teleg. "Casa Lux"

SE V. S. COMPRAR UM
RADIO G.E.
SIGNIFICA CONHECER O QUE É BOM!

Teatro Carlos Gomes

NATAL — R. G. do Norte

RAUL LEVY

Temporada da

Companhia Paulista de Comédia

RAUL LEVY

e

NAIR FERREIRA

BURITY

O ALFAIATE DA EPOCA

Arte - Luxo - Bom Gosto

Variadissimo sortimento de
BRINS — CASEMIRAS — TROPICAIS
Nacionais e Estrangeiros

Confecção Esmerada

75 - Praça Augusto Severo - 75

NAIR FERREIRA

Sigam a voz da experiencia alimentando o seu filhinho do 4º mês em diante com a FARINHA DAS MERCÊS

Farinha das Mercês

74 anos de existencia!

ALIMENTANDO 5 GERAÇÕES!

FARROZ

(Especial amido ARROZ)

Produto impar para alimentação das crianças a partir da 1ª idade

FARROZ

Produto prescrito pelos nossos pediatras

2 produtos que trazem a garantia do secular nome

"SABINO PINHO"

PROGRAMA

Os Sinos de Santa Maria

3 atos, de Salvador A. Bescardi

DISTRIBUIÇÃO

Irmã Benedita	NAIR FERREIRA
Padre Maley	RANE LEVY
Patsy	MARIETA FUCHS
Delfina	MARINA CAMARA
Doutor	ROSALVO AZEVEDO
Horacio H. S. Bourgados	CARLOS COSTA
Yoy	ALCIDES ROCHA
Padre José	FRANCISCO ROMANO
Ester Galager	VITÓRIA NEY

Montagem de ROMEU CAMARA
Contra-regra COSTINHA

Moveis de M., Martins & Cia.

Brevemente! Vitorioso e Novo Lançamento da CASA OLINDA

Fogões TIETÉ!

Á Lenha e a Carvão

STUDEBAKER

QUALIDADE
ECONOMIA

J. Oliveira & Cia.

CASA LUX LTDA.

— FUNDADA EM 1939 —

Material eletrico em geral—Distribuidores das afamadas tintas YPIRANGA e das lampadas EDSON MAZDA. Completo sortimento de LUSTRES—ARANDELAS—LANTERNAS COLONIAIS—GLOBOS e ABAT-JOURS. APARELHOS ELETRICOS. FERROS DE ENGOMAR. TORRADORES PARA PÃO. FOGAREIROS.

Tintas - Esmaltes e Vernizes só YPIRANGA

Rua Dr. Barata, 196 - Fone 1186. End. Teleg. "Casa Lux"

SE V. S. COMPRAR UM

RADIO G.E.

SIGNIFICA CONHECER O QUE É BOM!

Teatro Carlos Gomes

NATAL — R. G. do Norte

RAUL LEVY

Temporada da

Companhia Paulista de Comédia

RAUL LEVY

e

NAIR FERREIRA

BURITY

O ALFAIATE DA EPOCA

Arte - Luxo - Bom Gosto

Variadissimo sortimento de
BRINS — CASEMIRAS — TROPICAIS
Nacionais e Estrangeiros

Confecção Esmerada

75 - Praça Augusto Severo - 75

NAIR FERREIRA

Sigam a voz da experiencia alimentando o seu filhinho do 4º. mês em diante com a FARINHA DAS MERCÊS

Farinha das Mercês

74 anos de existencia!

ALIMENTANDO 5 GERAÇÕES!

FARROZ

(Especial amido ARROZ)

Produto impar para alimentação das crianças a partir da 1ª. idade

FARROZ

Produto prescrito pelos nossos pediatras

2 produtos que trazem a garantia do secular nome

"SABINO PINHO"

PROGRAMA

"Os Braços da Venus"

Comédia sátira em 3 atos e 2 quadros, de LUCIO FIUZA

DISTRIBUIÇÃO

Ivone	MARIETA FUCHS
Carlos Davis	FRANCISCO ROMANO
Gaby	NAIR FERREIRA
Parreira	CARLOS COSTA
Criada	VITÓRIA NEY

Montagem de ROMEU CAMARA
Contra - regra COSTINHA

Moveis de M., Martins & Cia.

Brevemente! Vitorioso e Novo Lançamento da CASA OLINDA

Fogões TIETÉ!

Á Lenha e a Carvão

STUDEBAKER

QUALIDADE
ECONOMIA

J. Oliveira & Cia.

CASA LUX LTDA.

— FUNDADA EM 1939 —

Material eletrico em geral—Distribuidores das afamadas tintas YPIRANGA e das lampadas EDSON MAZDA. Completo sortimento de LUSTRES—ARANDELAS —LANTERNAS COLONIAIS—GLOBOS e ABAT-JOURS. APARELHOS ELETRICOS. FERROS DE ENGOMAR. TORRADORES PARA PÃO. FOGAREIROS.

Tintas - Esmaltes e Vernizes só

SE V. S. COMPRAR UM

RADIO G.E.

SIGNIFICA CONHECER O QUE É BOM!

Rua Dr. Barata, 196 - Fone 1186. End. Teleg. "Casa Lux"

RAUL LEVY

Teatro Carlos Gomes

NATAL — R. G. do Norte

Temporada da

Companhia Paulista de Comédia

RAUL LEVY

e

NAIR FERREIRA

BURITY

O ALFAIATE DA EPOCA

Arte - Luxo - Bom Gosto

Variadissimo sortimento de
BRINS — CASEMIRAS — TROPICAIS
Nacionais e Estrangeiros

Confecção Esmerada

75 - Praça Augusto Severo - 75

NAIR FERREIRA

Sigam a voz da experiencia alimentando o seu filhinho do 4º. mês em diante com a FARINHA DAS MERCÊS

Farinha das Mercês

74 anos de existencia!

ALIMENTANDO 5 GERAÇÕES!

FARROZ

(Especial amido ARROZ)

Produto impar para alimentação das crianças a partir da 1ª. idade

FARROZ

Produto prescrito pelos nossos pediatras

2 produtos que trazem a garantia do secular nome

"SABINO PINHO"

PROGRAMA

Chuvas de Verão

3 atos, de Luiz Iglézias

DISTRIBUIÇÃO

D. Felicidade ..... MARIETA FUCHS
Januario ..... CARLOS COSTA
Esperança ..... VITÓRIA NEY
Benedito ..... ALCIDES ROCHA
Maria Clara ..... NAIR FERREIRA
Pepê ..... RAUL LEVY
Alfrêdo ..... FRANCISCO ROMANO

Montagem de ..... ROMEU CAMARA
Contra - regra ..... COSTINHA

Moveis de **M., Martins & Cia.**

Brevemente! Vitorioso e Novo Lançamento da
CASA OLINDA
Fogões TIETÉ!
Á Lenha e a Carvão

STUDEBAKER

QUALIDADE
ECONOMIA

J. Oliveira & Cia.

CASA LUX LTDA.

— FUNDADA EM 1939 —

Material eletrico em geral—Distribuidores das afamadas tintas YPIRANGA e das lampadas EDSON MAZDA. Completo sortimento de LUSTRES—ARANDELAS —LANTERNAS COLONIAIS—GLOBOS e ABAT-JOURS. APARELHOS ELETRICOS. FERROS DE ENGOMAR. TORRADORES PARA PÃO. FOGAREIROS.

Tintas - Esmaltes e Vernizes só

SE V. S. COMPRAR UM
RADIO G. E.
SIGNIFICA CONHECER O QUE É BOM!

Rua Dr. Barata, 196 - Fone 1186. End. Teleg. "Casa Lux"

Teatro Carlos Gomes

HOJE - Dia 12 ás 20,30 - HOJE

MEIRA PIRES APRESENTA: Marinês Santos

em "DE BRAÇOS DADOS"

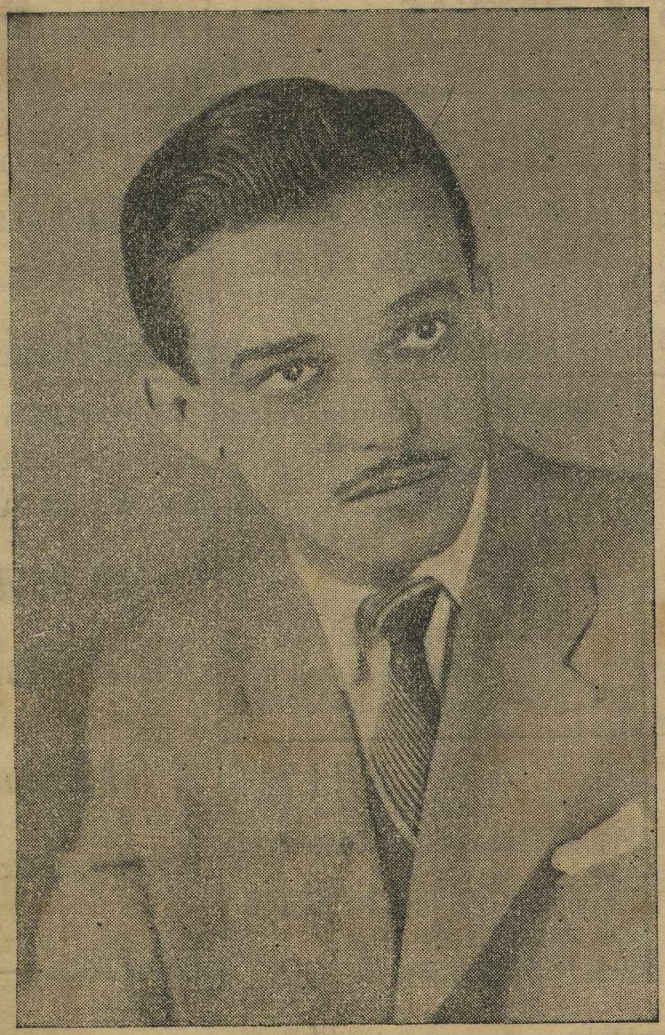

MEIRA PIRES

3 Atos de A. Moock

A JOIA DO TEATRO CHILENO

Um dos mais bonitos espetaculos, encenados por Meira Pires.

O Teatro Escola êste mês, viajará ao Norte.

Cumprindo o seu vasto programa, o Teatro Escola, representará para os TRABALHADORES.

Teatro, Teatro e mais Teatro para o povo e a mocidade do Brasil

MEIRA PIRES

«Um povo que não tem o seu Teatro não possue historia»

RENATO VIANA

MEIRA PIRES AUTOR E ATOR JÁ CONSAGRADO POR PROCOPIO FERREIRA, TRÁZ Á NOITE DE HOJE, TAMBEM SUA HOMENAGEM AO CONSULADO CHILENO.

Fabrica Vigilante Ltda.

Grande Manufatura de Cigarros e Charutos

MANOEL SOBRAL DE MEDEIROS

Fabrica: Trav. Bom Jesus, 146 - Teleg. Vigilante - Fone 1031

NATAL -- RIO GRANDE DO NORTE

DISCOS VICTOR, ODEON, CONTINENTAL, COLUMBIA ETC. AGULHAS E VITROLAS, ALBUNS, TOCA — DISCOS, RADIOS E RADIOLAS.

CONSULTE A FIRMA

Carlos Lamas

RUA DR. BARATA, 233 — FONE 1159 — NATAL

Sorveteria CRUZEIRO

SORVETES LANCHES REFRESCO e GELADOS

COCKTAILS BEBIDAS NACIONAIS e ESTRANGEIRAS

Rua Princeza Izabel, 648-Fone 2316

Farmacia Almeida

A Farmacia dos ricos e dos pobres

Verdadeiro Combate a Carestia.

VER PARA CRÊR

Rua João Pessôa 175

Casa Vesuvio

— DE —

Francisco Maiorana

Tecidos, Miudezas, e Camisas V. S. só encontrará na:

VESUVIO

End. Teleg. VESUVIO - Rua João Pessôa, 158

Fone 1925 — CIDADE ALTA — NATAL

Lojas Brasileiras de Preço Limitado S. A.

A PREFERIDA EM TODO O BRASIL

Rio Branco 202

NATAL — Rio Grande do Norte

Peixada NOTURNA

— DE —

GABRIEL MEIRA

O ponto de convergencia da Elite Natalense

Praça Pio X — Fone 1548

CLARINHA!

Agua Sanitaria Super Concentrada

Limpa - Desinfeta - Alveja

REPRESENTANTE:

J. OLIVEIRA & CIA.

De Braços Dados

3 Atos de Armando Mook

DISTRIBUIÇÃO:

POR ORDEM CÊNICA

Maria — MARINÊS SANTOS

Alberto— MEIRA PIRES

Ponto: J. MEIRA PIRES

Contra Regra:

Berckmans de Souza

Mis - én - Scene:

Meira Pires

TECIDOS, CALÇADOS, CHAPEUS, MIUDEZAS, PERFUMARIA, LENÇOS, MEIAS E GRAVATAS, V. S. ENCONTRARÁ

na **Casa Rubi**

A Joia do Comercio Natalense

— DE —

Alfredo Mesquita Neto

Rua Dr. Barata, 202 - Fone 2115

NATAL — Rio G. do Norte

GUMERCINDO SARAIVA

Têm a grata satisfação de comunicar ao comercio em geral que acaba de ser a sua firma distinguida com a representação para todo o Estado da conceituada Industria Brasileira:

Metalurgica ABRAMO EBERLE S. A.

Praça Augusto Severo 107

Fone 2003 — Caixa Postal, 172

Bar e Confeitaria Cisne

DE

Miranda & Irmão Ltda.

PERFEITO SERVIÇO DE BAR E COMPLETO SORTIMENTO DE CONFEITOS, CHOCOLATES, CONSERVAS, BOLOS ETC.

Rua João Pessôa, 163

FONE 1536

NATAL - Rio Grande do Norte

AS ROUPAS PARA A PEÇA «DE BRAÇOS DADOS» FORAM FIELMENTE CONFECCIONADAS NA «TESOURA MAGICA» DA CIDADE QUE É

A ALFAIATARIA BURITY

Praça Augusto Severo, 75 — RIBEIRA

Tipografia EXPRESSA

— DE —

Olavo & Bezerra

RAPIDEZ - PONTUALIDADE

EXECUTA TODO E QUALQUER TRABALHO TIPOGRAFICO.

Frei Miguelinho, 113 - Natal

Tinturaria e Lavandaria PERNAMBUCANA

Lavagem a seco sem agua e sem sabão.

Realiza-se outras obras consernentes a tinturaria

Princeza Izabel 624 — Natal

Aerovia Brasil S. A.

Conforto — Rapidez — Segurança

Viagens em confortaveis DOUGLAS com 25% de abatimento.

AGENCIA:

Dr. Barata - 166 - Fones 1605, 2335

NATAL — Rio Grande do Norte — BRASIL

"Junto aos rios de Babilonia"
Ali nos assentámos, pusemo-nos a chorar
Ao recordarmo-nos de Sião.
Nos salgueiros que há no meio dele
Pendurámos as nossa harpas.
Pois ali os que nos levaram cativos
Nos pediam canções,
E os nossos atormentadores
Exigiam de nós alegria, dizendo
"Cantai-nos as canções de Sião.
Como cantaremos a canção do Senhor
Em terra estranha?"

Salmo 137

— PROGRAMA - CONVITE —

TEATRO EXPERIMENTAL DE ARTE

APRESENTA

"Cantam as Harpas de Sião"

— DE —

ARIANO SUASSUNA

Homenagem á memoria do amigo

José Gonçalves Pires de Medeiros

presente na lembrança de sua geração

ELENCO:

ANUNCIADOR	Newton Navarro
MARIA	Hilda Menezes
O PAI	Ticiano Duarte
O CAPITÃO	Moacyr Gois
ANTONIO, o Mal Nascido	Marcelo Fernandes

CENARIO E TRAJES - Newton Navarro; LUZ - Humberto Magalhães; SOM - José Maria Barbosa; MONTAGEM - José Maria Guilherme e Marcelo Fernandes

— DIREÇÃO GERAL - Geraldo Carvalho. —

Th. CARLOS GOMES

Noite de 21 de Julho de 1951.

FERNANDES & CIA.

Endereço Teleg.: FERNADIA
Caixa Postal, 50 — Fone, 1649
RUA TEOTONIO FREIRE, 218
NATAL — RIO GRANDE DO NORTE — BRASIL

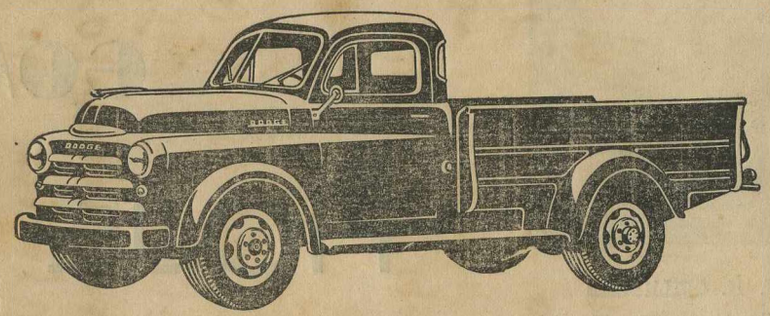

DISTRIBUIDORES "DODGE"

Automoveis, Caminhões, Ônibus e Caminhonetes.
PEÇAS GENUINAS
Inscrição n. 582 — Edificio Proprio

OFICINAS:

Reparos em Motores - Diezel e Gasolina
Soldas: Eletricas, Oxigenio, Acetilene etc.
Pinturas: DUCO em Geral
Rua Pedro Soares n. 148

"CIUME"

Direção Geral — J. M Guilherme

PERSONAGENS

Katia — Ademilde Miranda

Mozart — J. M. Guilherme

Ponto — J. Expedito

C. Regra — J. Silva

Cenario — J. M. Guilherme

Son e efeitos de luz — J. M. Guilherme

Á JOSÉ GONÇALVES DE MEDEIROS

Homenagem dos seus Amigos do T. E. N.

"STUDEBAKER"

AUTOMOVEIS, CAMINHÕES, CAMINHONETES

Nova Remessa Receberam — **J. OLIVEIRA & CIA**

RUA AMARO BARRETO N.º 1305

PROGRAMA

PRIMEIRA PARTE:

J. S. Bach	Preludio e Fuga (violoncelo solo)
A. Vivaldi	Largo
W. A. Mozart	Minuetto
R. Schumann	Reverie
Fr. Schubert	Serenata
R Wagner	Chanson á l' Etoile (Tanhauser)
Sibelius	Valsa triste
Hekking	Villageoise

SEGUNDA PARTE:

G. Fauré	Elegia
G. Fauré	Papillon
A. Bloch	Eli! Ali! (tragedia do Golgotha)
M. Ravel	Habanera
Albeniz	Malagueña
Granados	Intermezo (Goyescas)
G Cassadó	Requiebros

Acompanhamentos ao piano pela Srta. WANDA LAMAS GRANDI, Diplomada pelo Curso «WALDEMAR DE ALMEIDA»

Produtos Antartica
CERVEJAS, GUARANAIS, LICORES.
A. SUASSUNA & CIA.
Rua Chile N.º 106

J. OLIVEIRA & CIA.
DISTRIBUIDORES DOS AUTOMOVEIS E CAMINHÕES
STUDEBAKER
F. Miguelinho, 123

Sergio Severo
Radios PHILIPS
Maquinas de escrever
Artigos Fotograficos
Nisia Floresta, 101

Coopere para a Elevação do Nivel Cultural e Artistico.

ASSOCIANDO-SE A SOCIEDADE DE CULTURA MUSICAL.

Mensalidade vinte cruzeiros com direito a 3 entradas para todos os recitais e concertos oficiais

LABORATÓRIO GALVÃO

«TICONIUM AUTORIZADO»

Moderno Laboratório de Prótese a serviço da classe Odontologica do Estado.

Pontes moveis em Ticonium -:- Prótese em Geral

Cel. Bonifacio, 223—Sala, 102—Natal — TELE { fone — 2233 / grama — PROGAL

◎ ◎ ◎

Discos Victor, Odeon, Continental, Columbia, Etc.
Agulhas e Vitrolas, Albuns, Toca-Discos, Radios e Radiolas.

CONSULTE A FIRMA: CARLOS LAMAS

Rua Dr. Barata, 233 — Fone, 1159 — NATAL

◎ ◎ ◎

Armazem NATAL

ESTIVAS E CEREAIS

Bebidas Nacionais e Extrangeiras

Não compre sem consultar os nossos preços.

ARMAZEM NATAL

Rua Ulisses Caldas, 565

NATAL

BAR E CONFEITARIA

CISNE

—DE—

Miranda & Irmão Ltda.

Perfeito serviço de bar e completo sortimento de Confeitos, Chocolates, Conservas, Bolos, Etc.

Rua João Pessôa, 163

FONE: 1536

Natal - Rio Grande do Norte

Teatro Carlos Gomes

HOJE — 24 de Agosto de 1951

Ás 20,30 horas

MEIRA PIRES

e seu Teatro Escola apresentam:

O Homem que perdeu a alma

O mais perfeito trabalho teatral do poeta

JAIME DOS G. WANDERLEY

O verdadeiro sentido de arte levou-me a representar —«O HOMEM QUE PERDEU A ALMA»— *porque considero o trabalho de Jaime dos G. Wanderley, o mais perfeito original do teatro potiguar* — MEIRA PIRES

Para o Natal
Natal
Hoje
1951

Homenagem ao senador

Luiz Lopes Varela

e a sua exma. esposa

D. Antonieta Antunes Varela

✦✦✦✦

Grande desempenho de

Meira Pires, Marinês Santos

e Celso da Silveira

Macarrão Jandaia

No Almoço e no Jantar

é sempre de bom paladar.

Fabrica de Produtos Jandaia

Macarrão, Talharim, Massas para sopa

✦✦✦✦

Avenida Rio Branco, 665 — Fone, 1929

CASA OLINDA

Artigos para presentes — Refrigeradores — Radios — Fogões — Liquidificadores — Baterias eletricas — Colchão de molas.

Compre o que quizer e pague como poder, pelo acessivel PRAZOLINDA

Avenida Tavares de Lira, 105 — Fone, 1505 — NATAL

TEATRO CARLOS GOMES

COMPANHIA

IRACEMA DE ALENCAR -- ITALO CURCIO

Iracema de Alencar

ELENCO

(POR ORDEM ALFABETICA)

ANA PORTO
ANGELITA MELO
CARLOS DUVAL
DOMINGOS TERRAS
ELVI DORLI
GENI FRANÇA
HEME PESSOA
IRACEMA DE ALENCAR
ITALO CURCIO
LUCI REGINA

Secretario
AFONSO MOREIRA

Administrador
HEME PESSOA

CINDERELA

A CASA DA CRIANÇA POTIGUAR

Tudo para crianças

Roupas, calçados, brinquedos, meias, cintos e suspensorios, livros, etc.

DAS MELHORES FABRICAS DO BRASIL,
AOS MELHORES PREÇOS DA PRAÇA.

Rua Dr. Barata, 172-A — Natal—Rio G. do Norte

Sensacional:

NESTES DIAS

PELO VAPOR

"DENIS"

Mais uma remessa dos insuperaveis Automoveis

"Hillman"

PAULA, IRMÃOS & CIA. LTDA.

Rua Dr. Barata, 190

FONES 2207-2330

NATAL

STUDEBAKER

Sinonimo de garantia

AGENTES: J. OLIVEIRA & CIA.

RUA AMARO BARRETO, 1305 — ALECRIM

TEATRO CARLOS COMES

HOJE Sabado ás 20.30 horas — HOJE Estreia!

ITALO CURCIO apresenta IRACEMA ALENCAR

e sua sua companhia de comedias com a Peça em 3 atos de AMARAL GURGEL

A PIEDOSA MENTIRA

Distribuição pela ordem de entrada

Dedé Geny França — Paulina Iracema Alencar — Carlos Italo Curcio — Dr. Silvio Carlos Duval — Dr. Humberto Angelito Mello — Maria (criada) Maria Matilde — Madalena Elvi Dorly — Enfermeira Marlú Lemar

AMANHÃ 2.ª Recita de assinatura mais um sucesso da Companhia

AS NORAS DE Mme. BRIONI

3 atos de ARMANDO GERBIDON trad. de MARIO MAGALHÕES e MARIO DOMINGOS

Humberto Pignataro

Venda de Terrenos a prestação em todos os bairros

SEM ENTRADA E SEM JUROS

Rua Nisia Floresta, 82

FONE 2156

NATAL — RIO GRANDE DO NORTE

BAR, CARANGUEIJADA E PEIXADA

STO. ANTONIO

Arnaldo M. Nascimento

RUA SÃO JOÃO. 97

ROCAS

Natal — Rio G. do Norte

Peixe Pescado na hora

Carangueijos tirados do viveiro na hora de ir para cosinha

Bons Petiscos?

Ceias a minuta?

Só na Peixada e Carangueijada

STO. ANTONIO

PREÇOS MODICOS

TEATRO CARLOS GOMES

COMPANHIA

IRACEMA DE ALENCAR -- ITALO CURCIO

Iracema de Alencar

ELENCO

(POR ORDEM ALFABETICA)

ANA PORTO
ANGELITA MELO
CARLOS DUVAL
DOMINGOS TERRAS
ELVI DORLI
GENI FRANÇA
HEME PESSOA
IRACEMA DE ALENCAR
ITALO CURCIO
LUCI REGINA

Secretario
AFONSO MOREIRA

Administrador
HEME PESSOA

CINDERELA A CASA DA CRIANÇA POTIGUAR

Tudo para crianças

Roupas, calçados, brinquedos, meias, cintos e suspensorios, livros, etc.

DAS MELHORES FABRICAS DO BRASIL,
AOS MELHORES PREÇOS DA PRAÇA.

Rua Dr. Barata, 172-A — Natal—Rio G. do Norte

Sensacional:

NESTES DIAS

PELO VAPOR

"DENIS"

Mais uma remessa dos insuperaveis Automoveis

"Hillman"

PAULA, IRMÃOS & CIA.

Rua Dr. Barata, 190

FONES 2207-2330

NATAL

STUDEBAKER

Sinonimo de garantia

AGENTES: J. OLIVEIRA & CIA.

RUA AMARO BARRETO, 1305 — ALECRIM

TEATRO CARLOS COMES

HOJE — Sensacional Programa — HOJE

AS NORAS DE Mme. BRIONE

3 atos de ARMANDO GIRBIDON — Tradução de MARIO MAGALHÃES

DISTRIBUIÇÃO:

Ludovico	Carlos Duval
Urbano	*Percival Flores*
Margarida	*Luci Regina*
Marqueza de Brioni	Iracema de Alencar
Silvestre	*Angelito Melo*
Luci	*Elvi Dorli*
Carlos	Italo Curcio
Andréa	*Geni França*
Elisa	*Ana Porto*
Fromelin	*Domingos Terras*
François	*Heme Pessoa*

Ação: FRANÇA — Epoca: ATUALIDADE

Humberto Pignataro

Venda de Terrenos a prestação em todos os bairros

SEM ENTRADA E SEM JUROS

Rua Nisia Floresta, 82

FONE 2156

NATAL — RIO GRANDE DO NORTE

BAR, CARANGUEIJADA E PEIXADA

STO. ANTONIO

Arnaldo M. Nascimento

RUA SÃO JOÃO. 97

ROCAS

Natal — Rio G. do Norte

Peixe Pescado na hora

Carangueijos tirados do viveiro na hora de ir para cosinha

Bons Petiscos?

Ceias a minuta?

Só na Peixada e Carangueijada

STO. ANTONIO

PREÇOS MODICOS

TEATRO CARLOS GOMES

COMPANHIA

IRACEMA DE ALENCAR - ITALO CURCIO

Iracema de Alencar

ELENCO

(POR ORDEM ALFABETICA)

ANA PORTO
ANGELITA MELO
CARLOS DUVAL
DOMINGOS TERRAS
ELVI DORLI
GENI FRANÇA
HEME PESSOA
IRACEMA DE ALENCAR
ITALO CURCIO
LUCI REGINA

Secretario
AFONSO MOREIRA

Administrador
HEME PESSOA

CINDERELA

A CASA DA CRIANÇA POTIGUAR

Tudo para crianças

Roupas, calçados, brinquedos, meias, cintos e suspensorios, livros, etc.

DAS MELHORES FABRICAS DO BRASIL,
AOS MELHORES PREÇOS DA PRAÇA.

Rua Dr. Barata, 172-A — Natal—Rio G. do Norte

Sensacional:

NESTES DIAS

PELO VAPOR

"DENIS"

Mais uma remessa dos insuperaveis Automoveis

"Hillman"

PAULA, IRMÃOS & CIA.

Rua Dr. Barata, 190

FONES 2207-2330

NATAL

STUDEBAKER

Sinonimo de garantia

AGENTES: J. OLIVEIRA & CIA.

RUA AMARO BARRETO, 1305 — ALECRIM

TEATRO CARLOS COMES

HOJE — Sensacional Programa — HOJE

AS NORAS DE Mme. BRIONE

3 atos de ARMANDO GIRBIDON — Tradução de MARIO MAGALHÃES

DISTRIBUIÇÃO:

Ludovico	**Carlos Duval**
Urbano	*Percival Flores*
Margarida	*Luci Regina*
Marqueza de Brioni	**Iracema de Alencar**
Silvestre	*Angelito Melo*
Luci	*Elvi Dorli*
Carlos	**Italo Curcio**
Andréa	*Geni França*
Elisa	*Ana Porto*
Fromelin	*Domingos Terras*
François	*Heme Pessoa*

Ação: FRANÇA — Epoca: ATUALIDADE

Humberto Pignataro

Venda de Terrenos a prestação em todos os bairros

SEM ENTRADA E SEM JUROS

Rua Nisia Floresta, 82

FONE 2156

NATAL — RIO GRANDE DO NORTE

BAR, CARANGUEIJADA E PEIXADA

STO. ANTONIO

Arnaldo M. Nascimento

RUA SÃO JOÃO. 97

ROCAS

Natal — Rio G. do Norte

Peixe Pescado na hora

Carangueijos tirados do viveiro na hora de ir para cosinha

Bons Petiscos?

Ceias a minuta?

Só na Peixada e Carangueijada

STO. ANTONIO

PREÇOS MODICOS

TEATRO CARLOS GOMES

COMPANHIA

IRACEMA DE ALENCAR -- ITALO CURCIO

Iracema de Alencar

ELENCO

(POR ORDEM ALFABETICA)

ANA PORTO
ANGELITA MELO
CARLOS DUVAL
DOMINGOS TERRAS
ELVI DORLI
GENI FRANÇA
HEME PESSOA
IRACEMA DE ALENCAR
ITALO CURCIO
LUCI REGINA

Secretario
AFONSO MOREIRA

Administrador
HEME PESSOA

CINDERELA

A CASA DA CRIANÇA POTIGUAR

Tudo para crianças

Roupas, calçados, brinquedos, meias, cintos e suspensorios, livros, etc.

DAS MELHORES FABRICAS DO BRASIL,
AOS MELHORES PREÇOS DA PRAÇA.

Rua Dr. Barata, 172-A — Natal—Rio G. do Norte

Sensacional:

NESTES DIAS

PELO VAPOR

"DENIS"

Mais uma remessa dos insuperaveis Automoveis

"Hillman"

PAULA, IRMÃOS & CIA.

Rua Dr. Barata, 190

FONES 2207-2330

NATAL

STUDEBAKER

Sinonimo de garantia

AGENTES: J. OLIVEIRA & CIA.

RUA AMARO BARRETO, 1305 — ALECRIM

TEATRO CARLOS COMES

HOJE — Sensacional Programa — HOJE

"A MALQUERIDA"

Improprio para menores até 18 anos

3 atos de JACINTO BENAVENTE

Trad. de CELESTINO SILVA — Adaptação de PEREIRA DIAS

DISTRIBUIÇÃO:

Raimunda	Iracema de Alencar
Euzebio	*Domingos Terras*
Estevão	Carlos Duval
Acacia	*Geni França*
Juliana	*Elvi Dorly*
Norberto	Italo Curcio
Rubio	*Angelito Mello*

Epoca: ATUALIDADE

Humberto Pignataro

Venda de Terrenos a prestação em todos os bairros

SEM ENTRADA E SEM JUROS

Rua Nisia Floresta, 82

FONE 2156

NATAL — RIO GRANDE DO NORTE

BAR, CARANGUEIJADA E PEIXADA

STO. ANTONIO

Arnaldo M. Nascimento

RUA SÃO JOÃO. 97

ROCAS

Natal — Rio G. do Norte

Peixe Pescado na hora

Carangueijos tirados do viveiro na hora de ir para cosinha

Bons Petiscos?

Ceias a minuta?

Só na Peixada e Carangueijada

STO. ANTONIO

PREÇOS MODICOS

Teatro Carlos Gomes

— Sabado, 29 de Setembro de 1951 —

Conjunto Teatral Potiguar

Apresenta

"Sinhá Moça Chorou"

— ERNANI FORNARI —

10°. ANIVERSARIO

1941 1951

CONJUNTO TEATRAL POTIGUAR

(Sociedade de Amadores)

"Sinhá Moça Chorou"

ERNANI FORNARI

Cenarios de José M. Guilherme — Guarda-roupa de A. Barros e C. Palma
Sonoplastia de M. Medeiros — Efeito de Luz de Humberto Magalhães
Contra-regra de José Barbosa e Ivanildo Nascimento

DIREÇÃO GERAL

Agnaldo de Barros e Marcelo Fernandes

Época:- 1834 - 1845 — Ação:- Rio G. do Sul

DISTRIBUIÇÃO POR ORDEM DE ENTRADAS:

Anésio - MARCELO FERNANDES
Santa - CLARICE PALMA
Balbina - LOURDES NASCIMENTO
Leocádio - CARLOS SIQUEIRA
Flor - TERESINHA MAIA
Manuela - EDIRA NASCIMENTO

Felipe - JOSÉ MARIA GUILHERME
Prudêncio - NEI DE SOUZA
Benedito - JAIME SILVA
Alferes da G. Nacional - MARIO MEDEIROS
Ana - AUREA BARROS

O CONJUNTO TEATRAL POTIGUAR

AGRADECE AOS EXMOS. SNRS.

DR. SILVIO PIZA PEDROZA, Governador do Estado
PROF. SEVERINO BEZERRA, Diretor do Departamento de Educação
DR. CÉSIO REGUEIRA COSTA, Diretor da Documentação e Cultura do Recife

A Imprensa { *DIARIO DE NATAL* / *TRIBUNA DO NORTE*

Ao Radio - *RADIO POTY*

TEATRO CARLOS GOMES

Ás 20,30 Horas

O

TEATRO DE AMADORES DE

-:- NATAL -:-

APRESENTA

O ESCRAVO

3 ATOS

de LUCIO CARDOSO

DIA 29 DE OUTUBRO DE 1951

Os depositos feitos na CAIXA ECONÔMICA são garantidos pelo GOVERNO FEDERAL

As economias populares depositadas na CAIXA ECONÔMICA revirtem em beneficio do proprio povo atravéz das carteiras de emprestimos eminentemente assistenciais

A exatidão e a presteza são os motivos que justificam a preferencia de quantos utilisam os serviços da CAIXA ECONÔMICA

EXPEDIENTE DIARIO ATÉ ÁS 17,30 horas

Av. Duque de Caxias, 124

TELEFONES 1994 E 1634

NATAL — RIO GRANDE DO NORTE

Auxiliai o bom teatro em vossa terra, cooperando com o TEATRO DE AMADORES DE NATAL

O Teatro de Amadores -- de Natal --

APRESENTA:

O Escravo

(3 ATOS)

AUGUSTA	*Zete Wanderley*
ISABEL	*Ivanete Galhardo*
MARCOS	*Rildo Gonçalves*
ROSA	*Dirce Souza* (estréia)
LISA	*Maria Mendes* (estréia)

Época: 1860—Ação: Em qualquer parte.

Ponto: *Pedro Mendes*
Contra-regra: *Nildo Alff*
Luz e som: *Meira Lima*
Guarda-roupa feminina: *Z. Wanderley*
Guarda-roupa Masc.; *R. Gonçalves*

CENARIO:

Concepção: *A. China* e *P. Mendes*
Execução: *Nivaldo de Souza*

COOPERE COM O AMADORISMO, POIS ESTARÁ TRABALHANDO PARA O PROGRESSO DA ARTE EM SUA TERRA.

SORVETERIA

CRUZEIRO

RUA PRINCEZA IZABEL N. 648

SORVETES—LANCHES—REFRESCOS E GELADOS

FAZ ENTREGA A DOMICILIO

de SORVETES higienicamente condicionados em copos de papel parafinados proprios para serem servidos em festas de aniversarios, batizados, etc.

Telefone, 23-10

PROGRAMA

I	Aria com Variações ..... (O Ferreiro Harmonioso)	Haendel
	Treis Sonatas	Scarlatti
	Simenor	
	Pastoral	
	Capricho	
II	Choraes - Preludios.....	J. S. Bach
	a) "Que venha o Salvador dos pagães"	
	b) "Jesus, alegria dos homens"	
III	Tocata e fuga, em ré menor	J. S. Bach

— INTERVALO —

IV	Scherzo Op. 39	Chopin
	Poeme *	Fibich
	Etude, em fá sostenido menor	Bortkiewicz
	Dois Preludios	Rachmaninoff
V	Clair de Lune	Debussy
	Etude, em Fá Maior	Moszkowski
	Valsa lenta.....	A. Pinto
	Marcha Dos Anões	E. Grieg

* Arr, por Aloysio A. Pinto

PIANO «ESSENFELDER» DA SOCIEDADE DE CULTURA MUSICAL

24.º CONCERTO OFICIAL

DA

Sociedade de Cultura Musical

APRESENTANDO

O PIANISTA BRASILEIRO

Aloysio Alencar Pinto

TEATRO "CARLOS GOMES"

ÀS 20,30 HORAS

Natal, 30 de Outubro de 1951

DEPARTAMENTO DE EDUCAÇÃO

SEMANA DA CRIANÇA

FESTIVAL PROMOVIDO PELOS JARDINS DE INFANCIA DE NATAL

no Teatro Carlos Gomes

PROGRAMA

1)—	Orfeão—(ALUNOS DA ESCOLA PROFISSIONAL FEMININA)				
2)—	FESTA DAS BAIANAS—	Jardim	de	Infancia	Modêlo
3)—	CIRANDINHA—Dansa—	»	»	»	«Alberto Torres»
4)—	GINASTICA—Alunos do	»	»	»	Modêlo
5)—	O COMILÃO—Dialogo—	»	»	»	«Aurea Barros»
6)—	A DANSA DAS LANTERNAS—	»	»	»	«A Severo»
7)—	OLINDA—Canto—	»	»	»	«Isabel Gondim»
8)—	ORFEÃO—	»	»	»	Modêlo
9)—	A PORTEIRA—Poesia—	»	»	»	«Aurea Barros»
10)—	GINASTICA—Alunos do	»	»	»	«Isabel Gondim»
11)—	AS CAMPONESAS—Bailado—	«	»	»	«João Tiburcio»
12)—	ORFEÃO—	»	»	»	Modêlo
13)—	OLHA PRO CEU—Baião—	»	»	»	«Frei Miguelinho»
14)—	ORFEÃO—(Escola Profissional Femenina)				
15)—	APOTEÓSE.				

PROGRAMA

1a. PARTE

Quarteto Op. 18 nº. 2 ..... BEETHOVEM
Allegro
Adagio cantabile
Scherzo
Allegro molto quasi presto

2a. PARTE

Quarteto Op. 96 em fá maior ..... DVORAK
Allegro ma non troppo
Lento
Molto vivace
Final e (vivace ma non troppo)

3a. PARTE

Canzonetta ..... MENDELSSOHN
Polka ..... SMETANA
Serenata ..... HAYDN
Vivace ..... HAYDN

Quarteto Hungaro

Zoltan Szekely	*primeiro violino*
Alexander Moskowsky	*segundo violino*
Denes Koromzay	*viola*
Vilmos Palotai	*violoncelo*

Sociedade de Cultura Musical

DO

RIO GRANDE DO NORTE

OFERECE O

25.° CONCERTO OFICIAL

com o famoso

Quarteto Hungaro

— NA —

~~SALA "CARLOS GOMES"~~

Teatro "Carlos Gomes"

AS 20,30 HORAS

Natal, 21 de Novembro de 1951

TEATRO CARLOS GOMES

CONCERTO DA RENOMADA PIANISTA

Magdalena Tagliaferro

Sob os auspicios do Governador do Estado em cooperação com a

Sociedade de Cultura Musical

AS 20,30 HORAS

Natal, 22 de Novembro de 1951

PROGRAMA

1a. PARTE

CORAL -- Jesus Alegria dos homens . *BACH*
SONATA -- Apassionata .... *BEETHOVEM*

2a. PARTE

NOTURNO
ESTUDO
ESTUDO
VALSA FANTAZIA
.... *CHOPIN*

3a. PARTE

ROMANCE..... *FAURE*
SEGUNDO IMPROVISO..... ... *FAURE*
ALEGRO BARBARO .... *BARTOK*
ROSA AMARELA ..... *VILA-LOBOS*
DANÇA DO MOLEIRO .. .. *FALLA*
TRIANA. ..... *ALBENIZ*

Piano Essenfelder propriedade da Sociedade de Cultura Musical.

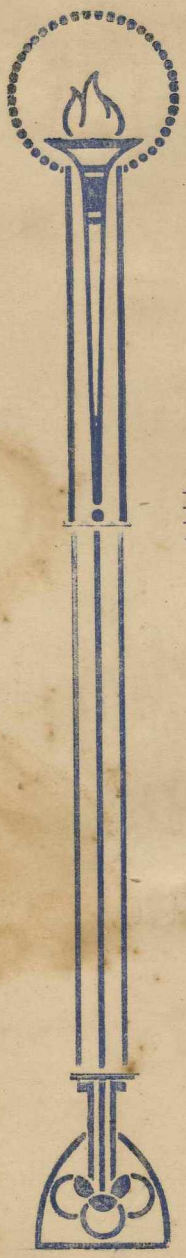

Lanterna Magica

Festa em beneficio do

Natal

das crianças pobres

Cooperação de um grupo de

Senhoras da sociedade Natalense.

1.ª PARTE

1.º QUADRO

DICK E SUA JAZZ

2.º QUADRO

MARIA ANTONIETA

3.º QUADRO

CARNAVAL

2.ª PARTE

1.º QUADRO

PASSEIO NA RUA (1860)

2.º QUADRO

ANTES DO ESPETACULO

3.º QUADRO

DANSA DO APACHE

3.ª PARTE

1.º QUADRO

ATELIER DE PINTURA

2.º QUADRO

CASA GRANDE E SENSALA

Teatro "Carlos Gomes"

FESTIVAL DE ENCERRAMENTO DA TEMPORADA DE 1951

PROMOVIDO PELA

SOCIEDADE DE CULTURA MUSICAL

APRESENTANDO A SUA

Orquestra de Concertos

27 de Dezembro de 1951

às 20,30 horas.

NATAL

Orquestra da Sociedade de Cultura Musical

REGENTE:	Prof. Manoel Prudencio Petit
PIANO:	Prof. Garibaldi Romano
VIOLINOS:	Raimundo Ferreira da Silva João de Brito Namorado Milton Wanderley Luiz Olsen Correia Carlos Lamas Clotario de Oliveira João Pinheiro Fernando Pignataro Carlos Cid Iris Rodeiro Lucia Pignataro
CLARINETAS:	Jonatas Albuquerque Francisco Bernardino
OBOE:	Francisco Pinto
FLAUTAS:	Avelino Dantas Herculano Lopes
TROMPETES:	Luis Bezerra Antonio Pereira de Macedo
SAXOFONE ALTO:	Candido Freire de Melo
SAXOFONE TENOR:	Nobaldi Azevedo
SAXOFONE SOPRANO:	Eneas de Araujo
TROMBONES:	Antonio Dantas Filho Nelson Mattos
TROMPA DE HARMONIA:	Vicente Avundano
CLARONE:	Napoleão Duarte
CONTRA-BAIXOS:	Prof. Calazans Carneiro Antonio Morais

Concertos realizados na temporada de 1951 pela Sociedade de Cultura Musical

9 de Março — Pianista Oaiano de Almeida
24 de Abril — Violinista Fernando Hermann
9 de Maio — Pianista Oriano de Almeida
20 de Maio — Folcloristas Mara e Waldemar Henriques
15 de Junho — Guitarrista Maria Luiza Anido (Argentina)
26 de Julho — Violoncelista Jacques Ripoche (francez)
30 de Julho — Violoncelista Jacques Ripoche
14 de Agosto — Pianista Arnaldo Rebello
24 de Outubro — Cantora Alice Ribeiro (em colaboração)
30 de Outubro — Pianista Aloysio Pinto
24 de Novembro — Quarteto Hungaro
22 de Novembro — Pianista Magdalena Tagliafero (em colaboração)

PROGRAMA

PRIMEIRA PARTE

I	**O Diplomata** (ouverture)	*Philip Souza*
II	* **Royal Cinema** (valsa)	*A. Dantas (Tonheca)*
III	**Gavota** (Dança da Côrte)	*Luiz XIII*
IV	**Serenata** (Serenata dos anjos)	*G. Braga*
V	**Vinho, Mulher e Canto** (valsa concerto)	*Strauss*

(INTERVALO)

SEGUNDA PARTE

VI	**Scot's Parade** (ouverture)	*H. Candiolo*
VII	* **Nebulosa** (valsa)	*G. Romano*
VIII	**Despertar da Montanha** (tango de salão)	*E. Souto*
IX	**Amor e Primavera** (valsa concerto)	*Waltdeufel*
X	* **Melodia ao Sol** (sobre um Tema de Praieira de E. Medeiros)	*G. Romano*

* Autores norte-riograndenses.

UMA OPINIÃO AUTORIZADA

O ilustre jornalista, poeta e teatrologo Dr. Jaime dos G Wanderley, dando as suas impressões sobre a Orquestra da S. C, M., escreveu o seguinte:

"A Orquestra da Cultura Musical, é, sem favor, um motivo de orgulho para a tradição cultural do Rio Grande do Norte,, ao mesmo tempo que uma afirmação de vontades fadadas à brilhantes vitorias e de vocações que se conjugam para o triunfo do movimento de renovação espiritual que aqui se processa sob o paraninfado desse grande realisador que é Carlos Lamas."

a) JAIME DOS G. WANDERLEY